Tübingen
Universitätsstadt

Entwicklung der Zahl der ausländischen Bevölkerung seit 2008

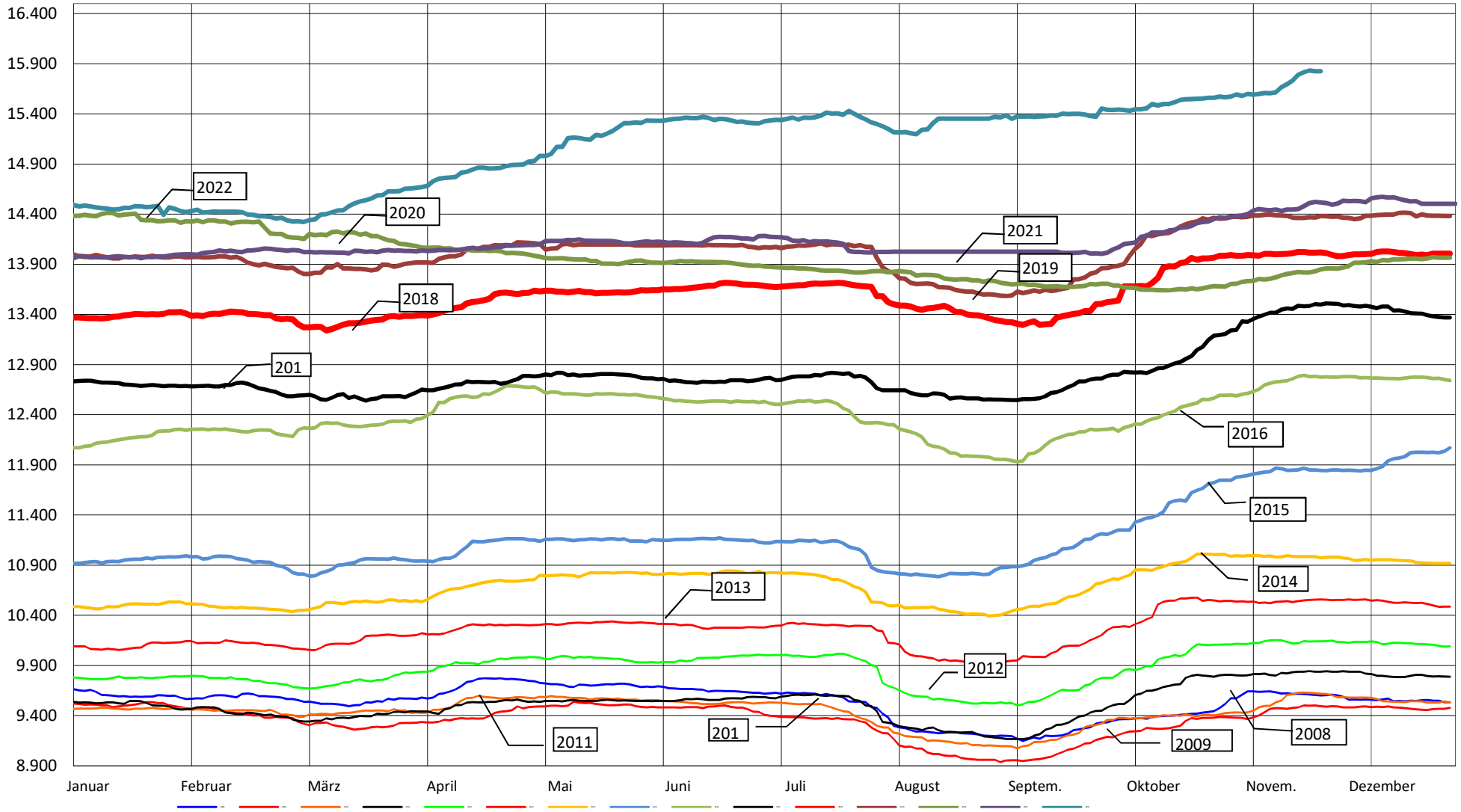

Stand: 29.11.2022