

Einwohnerbuch

der Universitäts-, Garnisons- und Kreisstadt

Tübingen

und der Vororte Derendingen, Lustnau und des Weilers Waldhausen
mit alphabetischem Verzeichnis der selbständigen Einwohner
der Umgebungsgemeinden

Bebenhausen	Hirschau	Kusterdingen	Nübgarten
Dettenhausen	Jettenburg	Mähringen	Walddorf
Dörnach	Zinnenhausen	Nehren	Wankheim
Dußlingen	Kilchberg	Pfrondorf	Weilheim
Gniebel	Kirchentellinsfurt mit Einsiedel	Pliezhausen	Wurmlingen
Hagelloch			

Ausgabe Herbst 1938



21/32

Ohne Vorbehalt / Der Nachdruck, auch einzelner Teile, ist nicht gestattet / Druck und Verlag:
Tübinger Chronik, Zweigniederlassung der NS-Druckerei Württemberg GmbH. / Verantwortlich
für die Anzeigen: Martin Bött, Tübingen, Uhlandstraße 2 / Anschriftenbuchrolle des Werbe-
rates Nr. 3264 / Erschienen im Oktober 1938 / Verkaufspreis des Buches RM. 7.—

Jubiläumstafel

Tübinger Handels-, Gewerbe- und Geschäfts-Unternehmen

DIE ÜBER 100 JAHRE BESTEHEN

Dr. Linz'sche Apotheke Inh. Ludwig Röttig - Marktplatz 5 1482 privilegiert.	Fr. Dannenmann Schulstr. 2 Baugeschäft und Baumaterialienhandlung Seit 1828 in Familienbesitz
Emil Schick Am Markt 1513 Kurz- und Modewaren	E. Weihenmaier II. Meß Nachf. Papier-, Kleinleder-, Spiel- u. Galanteriewaren 1830 Holzmarkt 5
Chr. Memminger Metzgerei 1623 Seit 315 Jahren in Familienbesitz Kornhausstraße 12	Albert Kohler Pflughofstr. 11 Waffen und Munition Gegründet 1831 von Sebast. Schäfer
Carl Flammer Feinkost 1678 Gegenüber der Stiftskirche	A. Bader, Inh. H. Gebhardt 1832 Neckargasse 6 — Fernsprecher 2136 Bürsten - Besen - Blocker - Käme Zelluloid- und Toiletten-Artikel
G. Klett & Sohn Glasermeister Ammergasse 22 Seit 1775 in Familienbesitz	Hofrat Mayer'sche Apotheke Marktplatz 13
August Elwert Juwelier Seit 1786 in Familienbesitz Adolf-Hitler-Straße 1	Apotheke Otto Trapp vorm. Dr. Schmid'sche Apotheke Bei der Stadtpost
C. Kommerell Gold- und Silberwaren — Bei der Stiftskirche Seit 1805 in Familienbesitz	Robert Seelos Neckarhalde 23 Uhren und Goldwaren Seit 1838 in Familienbesitz

DIE ÜBER 75 JAHRE BESTEHEN

Tübinger Chronik Buchdruckerei und Verlag 1844 Uhlandstraße 2	Frisiersalon Kugel Wilhelm-Murr-Straße 18 1852 gegr. von Hoffriseur Hermann
Albert Martin Tuchhandlung Kirchgasse 8 1846 gegr. von Heinr. Mornhinweg, Tuchmacher, Kornhausstraße 20	C.H. Schneider Feinkost Wilhelm-Murr-Straße 10 Seit 1853 in Familienbesitz
Karl Depperich Langegasse 6 seit 1849 Küferei in Familienbesitz Weinhandlung hydr. Mosterei	Eugen Reiß Inh. E. Reiß und E. Maier Gegr. 1862 Kohlenhandlung Hafengasse

Jubiläumstafel

Tübinger Handels-, Gewerbe- und Geschäfts-Unternehmen

DIE ÜBER 50 JAHRE BESTEHEN

F. X. Marquart Glas, Porzellan, Haushaltartikel Marktplatz 1	Fritz Schimpf Papierhandlung - Bürobedarf - Kunstgewerbe 1880 Hindenburgplatz 1 und Uhlandstraße 2
 Wilhelm- 1865 Murr-Straße 16	Julius Klein Marktgasse 17 Seit 1884 in Familienbesitz
R. Brillinger Herrenbekleidung - Wäsche - Sport 1865 Wilhelmstraße 8	K. Negele Herrenschneiderei, Uniformen 1886 Karlstr. 6, Reutlinger Straße 58
C. A. Kern Kürschnererei und Militäreffekten 1874 Neckargasse 4	G. J. Raab Inh. Herm. Raab Herdfabrik und Schlosserei 1886 Haagasse 6
Immanuel Kayser Krumme Brücke Weiß-, Woll- und Kurzwaren, 1876 Aussteuerartikel, Betten	Carl Märkle Ammergasse 4 Flaschnerei — Sanitäre Anlagen 1888 50 Jahre 1938
Julius Trautwein Bei der Neckarbrücke 1877 Nähmaschinen — Fahrräder	Karl Nill Inh. Johann Rödel Installateurmeister - Neckarhalde 3 Flaschnerei - Sanitäre Anlagen

DIE ÜBER 25 JAHRE BESTEHEN

Wilhelm Sigler 1899 Feinbäckerei, Neckargasse 9	Hans Strebel Optik - Foto-Apparate - Aerztliche Instrumente 1908 Lange Gasse 27-31
Schnaith, Friedrich Fachgeschäft für Wäsche u. Vorhänge 1905 Adolf-Hitler-Straße 3	Otto Schott Uhren, Gold- und Silberwaren 1909 Lange Gasse 36
Verbrauchergenossenschaft Tübingen-Rottenburg e.G.m.b.H. 1906 Büro: Hedinger Straße 5	Wilhelm & Gustav Heß Möbelwerkstätten Eberhardstraße 15
Schuhhaus Fauser 1907 Ammergasse 1	Gottlob Pfeleiderer Inh. Fritz Waibel - Neckargasse 8 Wäsche- und Aussteuer-Geschäft

Städtische Notrufe

Feuernotruf 2341 und 3048

Unfallnotruf 3048/3049

Polizeinotruf 3048/3049

Näheres Feuermeldestationen auf Rückseite des Kartonblattes vom 4. Teil unter Städt. Behörden, 4. Teil, Seite 3
unter Staatsbehörden, 4. Teil, Seite 7
unter Gemeinnützige Vereine, 4. Teil, Seite 19

Städt. Betriebswerke Tübingen

Rufnummern: **Direktion 3004, Kasse 2341**

Elektrizität

Gas

Wasser

Gaskoks

ein vorzüglicher und billiger Brennstoff für Hausbrand und Zentralheizung

Die Betriebswerke stehen den Abnehmern und Interessenten ihres Versorgungsgebietes jederzeit zur kostenlosen und fachmännischen Beratung bei Planung und Anschaffung von elektrischen Beleuchtungseinrichtungen, elektrischen Kraftanlagen, Gasheizungen aller Art, Trinkwasserversorgungen usw. sowie zur Tarifberatung zur Verfügung und bitten, bei Bedarf ihre Dienste in Anspruch zu nehmen.

Inhalts-Übersicht

	Seite
Alphabetisches Inhaltsverzeichnis von sämtlichen Teilen des Einwohnerbuches	7—17
Alphabetisches Straßenverzeichnis von Tübingen und der eingemeindeten Vororte Derendingen, Lustnau und des Weilers Waldhausen	18—20
Stadtchronik von Tübingen mit Fremdenführer durch Tübingen, Sehenswürdigkeiten, Spaziergängen, Ausflügen usw.	21—42
—————	
1. Teil: Alphabetisches Verzeichnis der Einwohner, Firmen, Behörden und Institute Tübingens und der eingemeindeten Vororte Derendingen, Lustnau und des Weilers Waldhausen	I, 1—97
2. Teil: Straßenverzeichnis der Universitätsstadt Tübingen und der eingemeindeten Vororte Derendingen, Lustnau und des Weilers Waldhausen mit Angabe der Hausnummern, Hausbesitzer und Hausbewohner	II, 1—107
3. Teil: Verzeichnis der Handel- und Gewerbetreibenden der Universitätsstadt Tübingen und der eingemeindeten Vororte Derendingen und Lustnau	III, 1—45
4. Teil: NSDAP, Behörden, Universität, Kliniken, Institute, Seminare, Schulen, Kirchen, Krankenkassen, Vereine und Innungen	IV, 1—24
NSDAP:	
Dienststellen	
Ortsgruppen	
Gliederungen	
Angegliederte Verbände	
NS-Reichskriegerbund	
Behörden und Anstalten:	
1. Städt. Behörden	
2. Reichsbehörden	
3. Staatsbehörden	
4. Öffentliche Körperschaften	
5. Universität	
Lehrkörper, Kliniken, Institute, Seminare, Studentenföhrung	

6. Schulen

- A. Volksschulen
- B. Höhere Schulen
- C. Fachschulen

7. Kirchen und kirchliche Vereinigungen

- A. Evangelische Kirchengemeinde Tübingen und der Vororte Derendingen und Lustnau
- B. Katholische Kirchengemeinde
- C. Sonstige religiöse Vereinigungen und Freikirchen
- D. Israelitische Gemeinde

8. Krankenkassen

Vereine und Vereinigungen

1. Gemeinnützige Vereine
2. Gesang- und Musikvereine
3. Turn-, Sport- und Wandervereine
4. Vereine für Geselligkeit und Unterhaltung
5. Vereine für Landwirtschaft, Obst- und Gartenbau, Tierzucht und Fischerei
6. Vereine für Wissenschaft und Kunst
7. Wirtschaftliche Vereinigungen
8. Gewerbe-Vereine und Genossenschaften

Rückseite des Kartonblattes vom 4. Teil:

Öffentliche Feuermeldestationen
 Münzfernsprecher
 Wertzeichengeber
 Postwertzeichenverkaufsstellen
 Verzeichnis der aufgestellten Briefkästen
 Land-Postbotenverkehr

5. Teil: Verzeichnis der selbständigen Einwohner der Umgebungsgemeinden . . .

V, 1—52

Rückseite des Kartonblattes vom 5. Teil

Kreiskarte mit Verzeichnis der Gemeinden des Kreises Tübingen

Plan des Schillersaales im Museum hintere innere Deckelfseite

Alphabetisches Inhaltsverzeichnis

von sämtlichen Teilen des Einwohnerbuchs

A

Adventisten-Gemeinde IV, 17
 Aemter der Studentenschaft an der Universität Tübingen IV, 11
 Ärzte III, 1
 Arztlicher Ortsverein IV, 23
 Agenturen für Schiffsahrtsgesellschaften III, 1
 Agenturgeschäfte III, 1
 Akademischer Musikverein IV, 21
 Akademisches Berufsamt I, 1; II, 103; IV
 Akademisches Rektorat I, 1
 Akademisches Orchester IV, 20
 Akkumulatoren III, 2
 Albertus-Magnus-Verein für die Diözese Rottenburg I, 1; II, 51; IV, 17
 Altberein, Schwäbischer I, 2; IV, 19; IV, 21
 Alkoholfreie Getränke (siehe Mineralwasser- und Limonadehandlungen und -Fabriken) III, 2
 Allgemeine Ortskrankenkasse Tübingen I, 2; II, 26; IV, 18
 Allgemeine Verwaltung der Universität IV, 8
 Alpenverein, Deutscher IV, 18; IV, 21
 Alphabetisches Verzeichnis der Einwohner von Tübingen und der Vororte Derendingen, Lustnau und Weiler Waldhausen I, 1—97
 Alphabetisches Verzeichnis der Landgemeinden V, 1—52
 Alte Mula I, 2; II, 67
 Altwarenhandlungen III, 3
 Altpietistische Gemeinschaft IV, 15
 Amt für Beamte der NSDAP IV, 1
 Amt für Erzieher der NSDAP IV, 1
 Amt für Kommunalpolitik IV, 1
 Amt für Kriegsoffer der NSDAP IV, 1
 Amt für Volksgesundheit I, 2; IV, 1
 Amt für Volkswohlfahrt der NSDAP IV, 1
 Amtsarzt Braßer I, 2; II, 9; IV, 8
 Amtsblatt für die Universitätsstadt und den Kreis Tübingen III, 45
 Amtsgericht Tübingen I, 2; IV, 5
 Anatomisches Institut I, 2; II, 73; IV, 9
 Angelgerätehandlungen III, 3
 Angehörige Verbände der NSDAP IV, 2
 Angestelltenversicherung (s. Ortsbehörde für Arbeiter- und Angestelltenversicherung) IV, 4
 Ansichtspostkarten-Verlage III, 3
 Antiquare III, 3
 Apotheken III, 3
 Apparate für Reinigung und Wäsche III, 3
 Arbeitsamt I, 2; II, 83; IV, 5
 Arbeitsgericht IV, 5
 Arbeitskleidung III, 3
 Archäologisches Institut I, 2; II, 103; IV, 10
 Architekten III, 3
 Artilleriekameradschaft IV, 2
 Astronomisches Institut und Sternwarte IV, 10
 Augenklinik I, 2; IV, 9
 Auktionatoren und Inventierer I, 2; II, 56; III, 3

Ausbildungsleiter der NSDAP IV, 1
 Ausflüge 40
 Ausfunken III, 3
 Aussteuergeschäfte III, 3
 Autobetriebsstoffe III, 4
 Autogaragen III, 4
 Auto- und Kraftfahrzeughandlungen und Zubehörteile III, 4
 Auto- und Kraftfahrzeug-Reparaturwerkstätten III, 4—5
 Auto- und Motorradverkehr III, 5
 Autosattler III, 5
 Autovermietungen I, 3; III, 5

B

Badeanstalten III, 5
 Badeeinrichtungen (siehe san. Anlagen) III, 33
 Badener-Verein IV, 22
 Bäcker III, 5
 Bäckerinnung IV, 23
 Bahnbetriebswerk Tübingen I, 3; IV, 6
 Bahnhof Tübingen I, 3; IV, 5
 Bahnhof Tübingen-West I, 3; IV, 5
 Bahnhofskasse I, 3; IV, 5
 Bahnmeisterei I, 3; IV, 5
 Bandagisten III, 6
 Bankgeschäfte III, 6
 Baptistengemeinde I, 4; II, 77; IV, 17
 Baugeschäfte III, 6
 Baugewerksinnung IV, 24
 Baumaterialienhandlungen III, 7
 Baupolizeiamt I, 5; IV, 3
 Baupartassen III, 7
 Beauftragter der Kriegsoffer IV, 1
 Beauftragter für Rassenpolitik IV, 1
 Bebenhausen, Gemeinde V, 1
 Behörden und Anstalten IV, 3
 Beleuchtungsartikel (siehe elektrotechnische Apparate und Artikel) III, 13
 Benzin (s. Autobetriebsstoffe) III, 4
 Berufsamt, Akademisches I, 6; II, 103; IV, 11
 Berufskleidung (siehe Arbeitskleidung) III, 3
 Beschlüsse III, 7
 Bestattungsordner(innen) III, 7
 Bestecke III, 7
 Betriebsstoffe (siehe Autobetriebsstoffe) III, 4
 Betten- und Bettfedernhandlungen III, 8
 Bettenfabrikation (siehe Aussteuergeschäfte) III, 3
 Bettfedernreinigungsanstalten III, 8
 Bezirksbauamt I, 7; II, 82; IV, 7
 Bezirksmischverwertung Tübingen I, 7; II, 78; IV, 24
 Bezirksmissionsverein (siehe Missionsvereine) IV, 15
 Bezirksnotariat I, 7; IV, 5
 Bezirksschulamt I, 7; IV, 11
 Bezirk Tübingen des Landesverbandes Württemberg der Deutschen Lebensrettungsgemeinschaft IV, 18
 Bezirksverein Tübingen gegen den Alkoholismus IV, 18

Bibliotheken II, 71; II, 104; IV, 10
 Bienenzuchtverein IV, 22
 Bierbrauereien und -Großhandlungen III, 8
 Bilder-, Spiegel- und Einrahmungs-geschäfte III, 8
 Bildhauer und Grabsteingeschäfte III, 8
 Bindfadenhandlungen (siehe Seiler und Seilerwarenhandlungen) III, 37
 Bismarckturm I, 8
 Blaukreuzverein IV, 15
 Blumenhandlungen III, 8
 Bodenpflege-Apparate und -Mittel III, 8
 Boden- und Wandplattenbelaggeschäfte (siehe Baumaterialienhandlungen) III, 7
 Bootsfabrikation III, 8
 Bootsvermietung III, 8
 Botanisches Institut und Botanischer Garten I, 9; II, 82; II, 103; IV, 10
 Branntweimbrennereien, Handlungen u. Likörfabriken III, 8
 Brennholzsägereien III, 9
 Brennmaterialienhandlungen III, 9
 Briefkästen, Verzeichnis der aufgestellten Briefkästen in Tübingen, 4. Teil Rückseite
 Briefmarkenhandlungen III, 9
 Briefmarkensammlerverein IV, 22
 Briefmarkenverkaufsstellen 4. Teil Rückseite
 Brieftaubenverein „zum Neckar“ IV, 22
 Buchbinder III, 9
 Buchbinderinnung Tübingen IV, 24
 Buchdruckereien III, 9
 Buchhändlerverein „Insel“ IV, 22
 Buchhandlungen III, 9—10
 Bücherrevisoren und kaufm. Sachverständige III, 10
 Büchsenmacher III, 10
 Bügelgeschäfte und Büglerinnen (siehe Wasch- und Bügelgeschäfte) III, 41
 Bürgergefangverein Tübingen IV, 20
 Bürgerheim I, 12; II, 86; IV, 3
 Bürgerverein der Neckar- u. Industrievorstadt IV, 18
 Bürger- und Verkehrsverein Tübingen IV, 18
 Bürobedarf III, 10
 Bürsten-, Pinsel- und Besenhandlungen III, 10
 Bund der Elsaß-Lothringer im Reich, Ortsgruppe Tübingen IV, 18
 Bund der Saarpfalzvereine IV, 18
 Bund für Vogelschutz IV, 29
 Butter- und Käsehandlungen III, 10
 BDM Untergau 125 IV, 2

C

Cafés (siehe unter Wirtsgewerbe) III, 43
 Charlottenhaus I, 12; II, 106
 Chemikalienhandlungen (siehe Drogengeschäfte und Chemikalienhandlungen) III, 12
 Chemiker und chemische Fabriken III, 10
 Chemisches Institut I, 12; II, 104; IV, 10
 Chemische Waschanstalten (siehe Wasch- und Bügelgeschäfte) sowie Färbereien III, 13
 Chirurg. Instrumente — Apparate III, 11
 Chirurgische Klinik u. Poliklinik I, 12; II, 13; IV, 9
 Christengemeinschaft IV, 17
 Christl. Allianz-Jugendbund IV, 15
 Christlicher Verein Junger Männer (CVJM) I, 13; II, 71; IV, 15
 Christliches Hospiz I, 12
 Chronik der Universität Tübingen 23

D

Dachdecker und Schieferdecker III, 10
 Damen-Bekleidungs-geschäfte III, 10
 Damenfriseur III, 11
 Damenhuthandlungen (s. Putzgeschäfte) III, 32
 Damenkonfektions-geschäfte (s. Damenbekleidungs-geschäfte) III, 10
 Damenschneider und -Schneiderinnen III, 11/12
 Damenschneiderinnen-Innung IV, 24
 Dampfwaschanstalten (s. Wasch- und Bügelgeschäfte) III, 13
 Darlehenskassenverein Derendingen IV, 24
 Darlehensvermittler (s. Agentengeschäfte) III, 1
 Dekanatamt, Evangelisches I, 13; IV, 12
 Dekorateur III, 12
 Delikatessengeschäfte (s. Feinkosthandlungen) III, 14
 Denkmäler in Tübingen 39
 Dentisten III, 12
 Der Deutsche Automobil-Club e. V., Ortsgruppe Tübingen IV 21
 Der Oberbürgermeister Tübingen I, 12; IV, 3
 Der Oberbürgermeister Tübingen, Geschäftsstelle Derendingen I, 12; IV, 4
 Der Oberbürgermeister Tübingen, Geschäftsstelle Lustnau I, 12; IV, 4
 Desinfektionsanstalt I, 14; III, 12; IV, 3
 Dettenhausen, Gemeinde V, 2
 Deutsche Arbeitsfront I, 14; II, 103; IV, 2
 Deutsch-Evangelischer Frauenbund I, 14; IV, 15
 Deutsche Burse I, 14; II, 11; IV, 18
 Deutsche Christen, Nationalkirchliche Einung IV, 17
 Deutsche Gesellschaft für Rassenhygiene IV, 23
 Deutsche Jugendherbergen IV, 18
 Deutsche Reichsbahn I, 14; II, 7; IV, 5
 Deutsche Reichspost I, 14; II, 7; II, 106; IV, 6
 Deutsche Stenographenschaft, Ortsgruppe Tübingen IV, 18
 Deutsche Volksschule (Uhländerschule) IV, 12
 Deutsche Volksschule T-Derendingen IV, 12
 Deutsche Volksschule T-Lustnau IV, 12
 Deutscher Reichsbund für Leibesübungen IV, 21
 Deutscher Sprachverein IV, 18
 Deutscher Alpenverein IV, 18; IV, 21
 Deutscher Verein gegen den Alkoholismus IV, 18
 Deutsches Institut für ärztliche Mission mit Tropen-genesungsheim I, 14; II, 68; IV, 19
 Deutsches Rotes Kreuz (Sanitätseinheit Tübingen) I, 14; II, 53; IV, 19
 Deutsches Seminar I, 14; II, 67; IV, 10
 Devotionalien-geschäfte III, 12
 Dienstmänner III, 12
 Dienststellen der Kreisleitung IV, 1
 Dörnach, Gemeinde V, 5
 Dozentenschaft, M.S., der Universität I, 15; II, 103; IV, 2
 Drahtschlossereien III, 12
 Drechsler und Drechslerwaren III, 12
 Drechereien III, 12
 Drogengeschäfte und Chemikalienhandlungen III, 12
 Düngemittel III, 12
 Dufflingen, Gemeinde V, 6

E

Eberhardskirche I, 16; II, 20; IV, 14
 Eberhardskirchenchor (siehe Kirchenchöre) IV, 13
 Ehemalige Olgagrenadiere (Kameradschaft) IV, 2
 Eichamt und Magazin des Hochbauamts I, 16; II, 88; IV, 7

Eierhandlungen III, 12
 Eil- und Frachtgutabfertigung II, 19; IV, 5
 Einkaufsgenossenschaft für das Bäckereigewerbe I, 17; II, 49
 Ein- und Verkaufsgenossenschaft der Hafnermeister Tübingens und Umgebung I, 17; IV, 24
 Ein- und Verkaufsgenossenschaft der Metzgermeister von Tübingen und Umgebung II, 84
 Einwohnermeldeamt I, 17; II, 67; IV, 7
 Einwohnerverzeichnis, alphabetisches, von Tübingen, Derendingen, Lustnau und Waldhausen I, 1—97
 Einwohnerverzeichnis, alphabetisches, der Landgemeinden V, 1—52
 Einwohnerzahlen 23
 Eisenbahngesangverein Tübingen IV, 20
 Eisenhandlungen III, 12
 Eisenwarenhandlungen III, 12—13
 Eishallen III, 13
 Eishandlungen III, 13
 Elektrizitätswerke I, 17; III, 13; IV, 3
 Elektroinnung IV, 23
 Elektromotorenfabriken III, 13
 Elektrotechnische Apparate und Artikel III, 13
 Emailschilder III, 13
 Englisches Seminar I, 17; IV, 10
 Erziehungs- und Jugendberatungsstelle IV, 19
 Erziehungswissenschaftliches Seminar I, 18; II, 14; IV, 11
 Essigfabriken III, 13
 Ev. Bahnhofsmision (siehe Verein Freundinnen junger Mädchen) IV, 15
 Ev. Freikirchen IV, 17
 Ev. Gemeinschaft IV, 17
 Ev. Kirchengemeinde Lustnau und Derendingen I, 18
 Ev. Kirchengemeinde Tübingen IV, 12
 Ev. Kirchenpflege I, 18; II, 71
 Ev. Predigeranstalt I, 18; IV, 11
 Ev. Seelsorgebezirke IV, 13
 Ev. Vereinshaus I, 18; II, 70; IV, 13
 Ev. Gemeindedienst IV, 13
 Ev. Herbergsverein IV, 19
 Ev. Mädchenkreis II, 71
 Ev. Verein e. V. IV, 15; IV, 19
 Ev. Frauenbund I, 18; II, 106
 Ev.-theolog. Fakultät IV, 8
 Ev. Defanatamt I, 18; IV, 12
 Ev. Gemeindehaus I, 18; II, 71; IV, 13
 Ev. Jugendwerk Tübingen IV, 13
 Ev. Jugendwerk Derendingen IV, 15
 Ev. Jugendwerk Lustnau IV, 16
 Ev.-theolog. Stift I, 18; IV, 13
 Ev.-theolog. Stiftsophorat I, 18, IV, 13

F

Fächberater für Technik IV, 1
 Fächschulen IV, 12
 Färbereien III, 13
 Fäbnerstickerereien (siehe Stickeriegeschäfte) III, 38
 Fahrradhandlungen und Reparaturwerkstätten III, 14
 Fahrschulen III, 14
 Fakultäten (siehe Universität) IV, 8
 Familienkundliche Arbeiten III, 14
 Farben und Lacke III, 14
 Farrenstall Tübingen I, 18; II, 102
 Farrenstall T-Derendingen I, 18
 Fechtgeräte III, 14
 Fechtinstitut der Universität I, 19; II, 76
 Fechtschulen III, 14

Feilenhauer III, 14
 Feinkosthandlungen III, 14
 Feinmechaniker (siehe Mechaniker) III, 27
 Feldbereinigungsamt Tübingen I, 19; II, 83; IV, 7
 Feldschuß Tübingen IV, 3
 Feldschuß T-Derendingen IV, 3
 Feldschuß T-Lustnau IV, 3
 Fellhandlungen III, 14
 Fensterreinigungsgeschäft III, 14
 Fernheizwerk der Universität I, 19
 Fettversorgung IV, 3
 Feuerlöschapparate III, 14
 Feuerlöschpolizei IV, 19
 Feuermelder 4. Teil Rückseite
 Feuerruf Seite 4
 Feuerwehr Tübingen IV, 3; I, 21
 Feuerwehr T-Derendingen IV, 4
 Feuerwehr T-Lustnau IV, 4
 Feuerwehrausrüstungen III, 14
 Feuerwehrgelände I, 19
 Fidelity, Tübinger Ruderverein 1877/11 IV, 21
 Finanzamt I, 19; II, 94; II, 95; IV, 5
 Fisch-, Geflügel- und Wildbretthandlungen III, 14
 Fischereigeräte (s. Angelgeräthandl.) III, 3
 Fischereiverein Tübingen IV, 22
 Flaschner III, 15
 Flaschner- und Installateur-Innung IV, 24
 Fleischbeschauamt Tübingen (städtisch) I, 20; II, 84; IV, 3
 Fleischschau T-Derendingen IV, 4
 Fleischschau T-Lustnau IV, 4
 Fliegersturm 5/104 I, 20, II, 59; IV, 2
 Forstämter I, 20; II, 40; II, 104; IV, 7
 Fotografen III, 15
 Fotoapparate und -Artikel III, 15
 Frachtgüterstelle (s. Deutsche Reichsbahn) IV, 5
 Fracht-Lohnfuhrleute, Kutscher III, 15
 Frauenarbeitschule I, 21; IV, 12
 Frauenbund, Deutsch-evang., Tübingen I, 21; IV, 15
 Frauenverein für Leibesübungen IV, 21
 Frauenklinik I, 21; IV, 9
 Freikirchen IV, 17
 Freibant I, 21
 Freiwillige Sanitätskolonne vom Deutschen Roten Kreuz Tübingen IV, 19
 Fremdenführer 38
 Friedensheim II, 15
 Friedenskirche I, 21; II, 82; IV, 17
 Friedhofverwaltung I, 21; II, 88; IV, 3
 Friseur III, 16
 Friseurinnung Tübingen IV, 24
 Frottierwebereien III, 16
 Fruchtsthranne IV, 3
 Führer der Studentenschaft an der Universität Tübingen IV, 11
 Fuhrhalter (siehe Fracht- und Lohnfuhrleute) III, 15
 Fundamt I, 28; II, 67
 Fußpflege III, 16
 Futtermittelgeschäfte III, 16

G

Gärtner III, 16
 Galanterie- und Ledertwaren III, 16—17
 Gardinen, Vorhänge, Portieren III, 17
 Garnhandlungen (s. Kurzwarenhandlungen) III, 24
 Gartenverwaltung des Botanischen Gartens I, 87
 Gasfabrik I, 23; II, 19; III, 17
 Gaswerk, Verwaltung I, 23; II, 73

Gas- und Wasserleitungsgeschäfte III, 17
 Gaststätten- und Bezirksamtgruppe Tübingen IV, 24
 Gasthöfe und Gastwirtschaften (siehe Wirtsgewerbe) III, 43
 Geflügelhandlungen (siehe Fisch-, Geflügel- u. Wildbretthandlungen) III, 14
 Geheime Staatspolizei IV, 7
 Geistliche IV, 12—16
 Gemeindegerecht I, 24; IV, 3
 Gemeindehaus I, 24; IV, 13
 Gemeindefrankenpflege IV, 13
 Gemeinnützige Vereine IV, 18—20
 Gemeinschaft der Ruhestandsbeamten und Beamtenhinterbliebenen e. V. IV, 19; IV, 22
 Gemüsehändler (siehe Obst-, Gemüse- und Südfrüchthändler) III, 30
 Genesungsheime III, 17
 Genossenschaftsbank Lustnau-Webenhausen IV, 24
 Geographisches Institut mit Erd- und Völkerkundlicher Sammlung I, 24; II, 86; IV, 10
 Geologisch-paläontologisches Institut I, 24; II, 97; IV, 10
 Gepäckträger (siehe Dienstmänner) III, 12
 Gerber III, 17
 Gerichtsgefängnis I, 24; II, 47; IV, 6
 Gerichtsvollzieherstelle I, 24
 Gesangslehrer(innen) (siehe Musik- und Gesangslehrer(innen)) III, 29
 Gesang- und Musikvereine IV, 20—21
 Gesangsverein der Evangel. Gemeinschaft IV, 17; IV, 20—21
 Gesangsverein „Harmonie“ Tübingen IV, 20
 Gesangsverein Liederkrantz Lustnau IV, 20
 Geschäftsführung der Kreisleitung IV, 1
 Gesundheitsamt I, 24
 Getreidemühlen (siehe Mühlen) III, 29
 Gewerbe-Annungen und Genossenschaften IV, 23—24
 Gewerbeschule I, 24; II, 87; IV, 12
 Gewerbetreibende, Verzeichnis (3. Teil des Einwohnerbuches) III, 1—45
 Gießereien III, 17
 Gipsler III, 17
 Gips- und Stuckateur-Dinnung Tübingen IV, 24
 Glaser III, 18
 Glasperflichtinnung IV, 24
 Glasmaler III, 18
 Glas-, Porzellan-, Steingut- und Tonwarenhandlungen III, 18
 Gliederungen der NSDAP IV, 1
 Gniebel, Gemeinde V, 11
 Gottesdienste IV, 14, 15, 16, 17
 Grabsteingeschäfte (siehe Bildhauer und Grabsteingeschäfte) III, 8
 Graphologen III, 18
 Graveure III, 18
 Graveur- und Galvaniseur-Dinnung IV, 24
 Grundstücks- und Hypothekendarsteller III, 18
 Güterbeförderer und Spediteure III, 19
 Güterstelle (s. auch Deutsche Reichsbahn) I, 27
 Summiwarenhandlungen III, 19
 Gustav-Adolf-Verein Tübingen IV, 15
 Gustav-Adolf-Frauenverein Tübingen IV, 15
 Gustav-Adolf-Frauenverein T-Derendingen IV, 15
 Gutleuthaus I, 27; II, 104; IV, 3
 Gymnastik-, Sport- und Turnlehrer(innen) III, 19
 Grundbuchamt I, 26; IV, 5
 Grundbuchratschreiberei IV, 3
 Gymnasium (Abtandgymnasium) IV, 12

H
 Häuferverzeichnis des Stadtteils Waldhausen II, 107
 Häute- und Fellhandlungen III, 20
 Hafner III, 19
 Hagelloch, Gemeinde mit Parzelle Rosenau V, 12
 Hahn'sche Gemeinschaft I, 29; II, 27; IV, 15
 Hals-, Nasen- und Ohrenklinik I, 29; II, 90; IV, 9
 Handarbeitsgeschäfte III, 19
 Handelsschule Tübingen I, 29; IV, 12
 Handschuhgeschäfte III, 19
 Harmonie IV, 20
 Hauptkasse der Stadtgemeinde IV, 3
 Hauptpostamt I, 31; IV, 6
 Hauptstelle für Handel und Handwerk IV, 1
 Haus der Jugend I, 31; II, 35; IV, 19
 Hausbesitzerverein I, 31; IV, 19
 Haus- und Küchengerätehandlungen III, 19
 Hautklinik I, 31; IV, 9
 Hebammen III, 20; IV, 4
 Heeresbauamt I, 31; IV, 6
 Heeresfachschule I, 31; II, 103; IV, 6
 Heeresnebenzeugamt IV, 6
 Heeresverpflegungs-Hauptamt I, 31; II, 80; IV, 6
 Heeresstandortverwaltung I, 31; II, 79; IV, 62
 Heilgymnastinnen III, 20
 Heilkundige III, 20
 Heilsarmee I, 31; IV, 17
 Heim Schnarrenberg I, 31
 Heizungsanlagen (s. Zentralheizungen) III, 45
 Herberge zur Heimat I, 33; II, 27; IV, 19
 Herdfabriken (siehe Ofen- und Herdgeschäfte) III, 30 bis 31
 Herrenartikelfeschäfte III, 20
 Herrenkonfektion III, 20
 Herrenhut-Fabriken und -Geschäfte III, 20
 Herrenwäsche-Fabrikation III, 20
 Hilfsbibelverein IV, 15
 Hilfsschule IV, 12
 Hindenburgkaserne I, 34, II, 80; IV, 6
 Hirschau, Gemeinde V, 14
 Historisches Seminar I, 35; II, 67; IV, 11
 Hitlerjugend, Bann 125, I, 35; IV, 2
 Hochbauamt IV, 3
 Hochschulinstitut für Leibesübungen I, 35; II, 96; II, 104; IV, 10
 Höhere Schulen IV, 12
 Hölderlinchule I, 35; II, 27; IV, 11
 Hohner-Handharmonikaklub IV, 20
 Holz- und Holzschmittwarenhandlungen III, 20
 Holzwarenhandlungen III, 20
 Hopfenhandlungen III, 20
 Hotels (siehe Wirtsgewerbe) I, 36; III, 43
 Hufschmiede (siehe Schmiede) III, 34
 Hygienisches Institut I, 37, II, 67; IV, 10
 Hypothekendarsteller (siehe Grundstücks- und Hypothekendarsteller) III, 18—19

I
 Immenhausen, Gemeinde V, 18
 Immobiliengeschäfte (s. Agentengeschäfte) III, 1
 Indogermanisches und Slawisches Institut I, 37; II, 104; IV, 11
 Industriefachschule I, 37; II, 88
 Inf.-Regt. 35 IV, 6
 Innungen und Genossenschaften IV, 23
 Installationsgeschäfte (siehe Flaschner-, Gas- und Wasserleitungsgeschäfte) III, 15
 Institute IV, 9—10

Institut für Deutsche Volkskunde I, 37; II, 86; IV, 10
 Institut für Leibesübungen IV, 10
 Instrumentenmacher und -Handlungen III, 21
 Inventarier (siehe Auktionator und Inventarier) III, 3
 Isolierhaus der Frauenklinik II, 57
 Isolierhaus der Med. Klinik II, 57
 Israellitische Gemeinde I, 37; II, 24; IV, 17

J
 Jägerstift II, 8
 Jettensburg, Gemeinde V, 16
 Jugendamt I, 37; IV, 8
 Jugendherberge Tübingen I, 37; IV, 19
 Jungvolk IV, 2
 Jungmädelsbund I, 38; IV, 2
 Juristisches Seminar I, 38; II, 103; IV, 11
 Justizgebäude I, 38; II, 47
 Juweliergeschäfte III, 21

K
 Käsehandlungen (siehe Butter- und Käsehandlungen) III, 10
 Kaffeegeschäfte III, 21
 Kaffehäuser und Conditorei-Cafés (siehe Wirtsgewerbe) III, 43
 Kaka-, Schokolade- und Bonbonengeschäfte, Fabriken und Handlungen III, 21
 Kameradschaften im NSDAP I, 38; IV, 11
 Kameradschaft ehem. Olga-Grenadiere IV, 2
 Kameradschaft ehem. 180er IV, 2
 Kameradschaft ehem. 126er IV, 2
 Kameradschaft des ehem. NSDAP 119 IV, 2
 Kaminfeger III, 21
 Kanuabteilung des Tübinger Rudervereins „Fidelia“ 1877/1911 IV, 21
 Kartoffelhandlungen III, 21
 Kasernen I, 39; IV, 6
 Kasse der Städt. Betriebe I, 39
 Kassenleiter der NSDAP IV, 1
 Kath. Frauenbund IV, 17
 Kath. Gemeindehaus I, 39; II, 67; IV, 17
 Kath. Gottesdienste IV, 16
 Kath. Jungfrauenkongregation IV, 17
 Kath. Kirchenstiftungsrat IV, 17
 Kath. Kirche I, 39; II, 23
 Kath. Kirchengemeinde I, 39; IV, 16
 Kath. Kirchengemeinde I, 39; II, 51; IV, 17
 Kath. Klinikpfarramt I, 39; IV, 16
 Kath. Krankenpflege IV, 17
 Kath. Kranken-Schwesterstation I, 39; II, 67; IV, 17
 Kath. Mädchenschulverein und Bahnhofmission IV, 17
 Kath. Pfarrbücherei I, 39; IV, 17
 Kath. Stadtpfarramt I, 39; IV, 16
 Kath.-theol. Fakultät IV, 8
 Kavalleriekameradschaft IV, 2
 Kelterverein Tübingen I, 41
 Keplerfachschule I, 41; II, 96; IV, 12
 Kilchberg, Gemeinde V, 19
 Kinderbekleidungs-geschäfte III, 21
 Kinderergärten I, 42; III, 21
 Kinderklinik I, 42; II, 82; IV, 9
 Kinderkirche IV, 14
 Kinderwagen III, 21
 Kirchen und kirchliche Vereinigungen IV, 12—17
 Kirche Derendingen II, 40

Kirche Lustnau I, 42; II, 52
 Kirchchöre IV, 13, 17
 Kirchengemeinderat, evang. Tübingen IV, 13
 Kirchengemeinderat, ev. Derendingen IV, 15
 Kirchengemeinderat, ev. Lustnau IV, 16
 Kirchengemeinde Derendingen IV, 15
 Kirchengemeinde Lustnau IV, 16
 Kirchengemeinde Tübingen IV, 13
 Kirchenpflegschaft, kath. IV, 17
 Kirchenpflegschaft, evang. Tübingen IV, 13
 Kirchenpflegschaft, kath. IV, 17
 Kirchentellinsfurt, Gemeinde mit Domäne Einsiedel V, 20
 Kirchenvorsteheramt, israel. Gemeinde IV, 18
 Kirchliche Aemter und Einrichtungen IV, 13
 Kirchliche Gemeinschaften IV, 15
 Kirchliche Vereine Tübingen IV, 15, 17
 Kirchliche Vereine Derendingen IV, 15
 Kirchliche Vereine Lustnau IV, 16
 Klavierhandlungen III, 22
 Klavierstimmer III, 22
 Kleinkinderschule und Kleinkindergärten Tübingen I, 43; II, 79; IV, 13; IV, 18
 Kleintierzuchtverein Tübingen IV, 22
 Kliniken (siehe Universität) IV, 9—10
 Klinikpfarramt IV, 13 und 16
 Klinisches Jugendheim I, 43; II, 22
 Kneippverein IV, 19
 Knieblechrohrenfabrik III, 22
 Körperschaften, Dessenk. IV, 7
 Kohlenhandlungen III, 22
 Kolonialwarenhandlungen III, 22
 Kommunal-Fachberater der NSDAP IV, 1
 Konditoreien III, 23
 Konditoreiwarenfabrikation III, 23
 Konditoreninnung Reutlingen-Tübingen IV, 24
 Konvikt II, 14
 Kontrollkassen (s. Registrierkassen) III, 33
 Kontrollstelle der Landes-Vers.-Anstalt I, 45; IV, 5
 Korbmacher und Korbwarenhandlungen III, 23
 Korsettengeschäfte III, 23
 Kostfische III, 23
 Kostümverleihgeschäfte III, 23
 Kraftfahrzeug-Mechaniker-Dinnung IV, 24
 Kraftfahrerbekleidung III, 23
 Kraftfahrzeuge (s. Auto- u. Kraftfahrzeughandlungen) III, 4
 Kraftwerk Tübingen-Herrenberg I, 45; II, 78
 Krankenkasse, Allg. Orts-Krankenkasse I, 45; IV, 18
 Krankenkasse für Handwerk, Handel und Gewerbe I, 45; II, 10; III, 24
 Krankenkassen IV, 18
 Krankenkassen, private III, 24
 Krankenkassenpavillon der Med. Klinik I, 45; II, 57
 Krankenpflegeartikel (s. Sanitätsgeschäfte) III, 33
 Krankenpflege, Diakonissen, Bürgerheim I, 45; IV, 3
 Krankenpflege T-Derendingen IV, 4
 Krankenpflege T-Lustnau IV, 5
 Krankenpflege, barmherz. Schwestern I, 45; IV, 3
 Krankenpflege, NS-Schwwestern I, 45; IV, 3
 Krankenpflegerinnenschule vom Roten Kreuz I, 45; II, 24; IV, 19
 Kranken- und Leichenwagenführer III, 24
 Kreis Achalm in der Landesfachgruppe Deutsches Hundewesen IV, 23
 Kreisamt der NS-Gemeinschaft „Kraft durch Freude“ IV, 2
 Kreisamtsleiter der NSDAP IV, 1
 Kreisamtsleitung der NS-Frauenchaft II, 27; IV, 2

Kreisausbilder der NSDAP IV, 1
 Kreisbauamt IV, 8
 Kreisbauernschaft „Schönbuch“ I, 46; IV, 6
 Kreisbaumeister IV, 7
 Kreisbaumwartvereinigung IV, 23
 Kreisbetriebsgemeinschaft Handel und Gewerbe IV, 2
 Kreisbildstelle IV, 8
 Kreisfeuerlöschinspektor IV, 7
 Kreisfürsorgebehörde IV, 8
 Kreisgericht der NSDAP IV, 1
 Kreisgeschäftsführung der NSDAP IV, 1
 Kreishauptwerkerschaft Tübingen I, 46; II, 27; IV, 23
 Kreishauptstelle für Handel und Handwerk IV, 1
 Kreisgemeinden, auf der Rückseite des Kartonsblattes vom Teil 5 (Landgemeinden)
 Kreisstellenleiter der NSDAP IV, 1
 Kreisleiter der NSDAP IV, 1
 Kreisleitung der NSDAP IV, 1
 Kreisobstbauinspektor IV, 7
 Kreisorganisationsamt der NSDAP IV, 1
 Kreispersonalamt der NSDAP IV, 1
 Kreispflege IV, 7
 Kreispreseamt der NSDAP IV, 1
 Kreispropagandaamt der NSDAP IV, 1
 Kreisbildungsamt der NSDAP IV, 1
 Kreisparfasse Tübingen I, 46; II, 38; IV, 8
 Kreisstierarzt I, 46; IV, 7
 Kreisverband Tübingen I, 46; IV, 7
 Kreisverein Tübingen für Straffälligenbetreuung IV, 19

Kreiswirtschaftsberater IV, 1
 Kreiskarte, auf der Rückseite des Kartonsblattes vom 5. Teil (Landgemeinden)
 Kriegerkameradschaft Tübingen IV, 2
 Kriegerkameradschaft T-Derendingen IV, 2
 Kriegerkameradschaft T-Lustnau IV, 2
 Kriminalistisches Seminar I, 47; II, 103; IV, 11
 Kriminalpolizei (s. Polizeidirektion) I, 47; IV, 7
 Küche- u. Haushaltungsgegenstandshandlungen (siehe Haus- und Küchengerätehandlungen) III, 19
 Küfer III, 24
 Küferinnung IV, 24
 Kürschner und Pelzwarenhandlungen III, 24
 Kunstgewerbl. Handdruck III, 24
 Kunsthandlungen III, 24
 Kunsthistorisches Institut I, 48; II, 67; IV, 10
 Kunstlederfabrikation III, 24
 Kunstmalerei III, 24
 Kunststreifengeschäfte III, 24
 Kunststickerei III, 24
 Kunstverlagsanstalt III, 24
 Kupferschmiede III, 24
 Kurzwarenhandlungen III, 24
 Kusterdingen, Gemeinde V, 26
 Kutscher (siehe Fracht- und Lohnfuhrleute) III, 15

L

Lackierer (siehe Maler) III, 26
 Landesamt für Denkmalspflege IV, 7
 Landesbauernschaft Württemberg IV, 6
 Unterabt. Garten IV, 23
 Landesproduktionshandlungen III, 25
 Landesversicherungsanstalt Württemberg I, 49; II, 26; IV, 5
 Landgericht Tübingen IV, 5
 Landjägerstationskommando I, 49; II, 76; IV, 7
 Landpostboten Rückseite des Kartonsblattes 4. Teil
 Landschaftsgärtner (siehe Gärtner) III, 16

Landwirtschaftl. Fachberater IV, 1
 Landwirtschaftliche Maschinen und Geräte III, 25
 Lebensmittelhandlungen (siehe Kolonialwarenhandlungen) III, 22
 Lebensversicherungs-gesellschaften (siehe Agentur-geschäfte) III, 1—2
 Lederhandlungen III, 25
 Lederwarenhandlungen (siehe Galanterie- und Leder-waren) III, 16—17
 Lehrkörper der Universität IV, 8
 Leichenbesorger (siehe Bestattungsordner(innen)) III, 7; IV, 3
 Leichenbeschauer III, 25; IV, 3
 Leichenwagenbesitzer (siehe Krankenwagen- und Leichenwagenführer) III, 24
 Leihbibliotheken (siehe Buchhandlungen) III, 9
 Leihbüchereien (siehe Buchhandlungen) III, 9
 Lichtpauzanstalt III, 25
 Lichtspieltheater III, 25
 „Liederkrantz“ Lustnau IV, 20
 Liegenschaftsamt IV, 3
 Limonadenfabriken und -handlungen (siehe Mineral-wasserhandlungen) III, 28
 Lindleum III, 25
 Literarischer Verein IV, 23
 Lithographen III, 25
 Loretokaserne I, 51; II, 75; IV, 6
 Lotterie-Einnehmer I 51; III, 26

M

Mädchenbibelkreis IV, 15
 Mädchenoberschule I, 52; II, 16; IV, 12
 Mähringen, Gemeinde V, 30
 Männerchor der Evangel. Gemeinschaft IV, 17
 Männergesangverein 1905 IV, 20
 Männergesangverein „Harmonie“ Tübingen IV, 20
 Maler III, 26
 Malerinnung IV, 24
 Mandolinen- und Gitarrenverein Tübingen IV, 20
 Manufaktur- und Modewarengeschäfte III, 26
 Marine Sturm Tübingen IV, 2
 Marmorindustrie III, 26
 Maschinenamt (s. Deutsche Reichsbahn) II, 101; IV, 5
 Maschinenfabriken III, 26
 Masseure (Masseuse) III, 26
 Mathematisches Seminar I, 55; II, 103; IV, 11
 Mathildienstift I, 55; II, 34
 Maurermeister (siehe Baugeschäfte) III, 6
 Mechaniker und mechanische Werkstätten III, 27
 Mechanikerinnung IV, 24
 Medizinische Fakultät IV, 8
 Medizinische Instrumente und Apparate (s. chirurg. Instrumentenmacher) III, 10
 Medizinische Klinik I, 56; II, 57; IV, 9
 Medizinische Poliklinik I, 56; II, 57; IV, 9
 Medizinische Studentenpoliklinik II, 57
 Mehlhandlungen III, 27
 Meldeamt (siehe Polizeidirektion) IV, 7
 Meldeamt Tübingen Reichsarbeitsdienst I, 56; II, 65; IV, 5
 Messerschmiede und Messerwarenhandlungen III, 27
 Metallwarenfabriken III, 27
 Metallwarenhandlungen III, 27
 Metzger III, 27
 Metzgerinnung Tübingen IV, 24
 Mieterverein Tübingen IV, 20
 Milchhandlungen III, 28
 Militär-Effektengeschäfte III, 28

Mineralogisch-petrographisches Institut I, 57; II, 97; IV, 10
 Mineralwasser- und Limonadenhandlungen und -Fabriken III, 28
 Missionsärztliches Institut I, 57; IV, 19
 Missionsvereine IV, 15
 Modistinnen (siehe Püggeschäfte) III, 32
 Möbelfabriken III, 28
 Möbelhandlungen III, 28
 Möbeltransportgeschäfte III, 28
 Mottlinger Freunde IV, 15
 Mostereien III, 28
 Motoren III, 29
 Motorportschule des NSKK Südwest I, 57; II, 20; IV, 2
 M-Staffel V/55 Tübingen IV, 2
 Mühlen III, 29
 Müllerinnung IV, 24
 Müttererholungsheim I, 59; II, 86
 Müttererschulungsheim I, 59; II, 90
 Mützenmacher III, 29
 Museum, Plan des Schillerfaals (innere hintere Deckelfläche)
 Museums-gesellschaft I, 59; II, 102; IV, 22
 Musikalienhandlungen III, 29
 Musiker III, 29
 Musikfreunde Tübingen IV, 20
 Musikinstitut und musikwissenschaftliches Seminar I, 59; II, 76; IV, 10
 Musikinstrumentenhandlungen und -Vermietungen III, 29
 Musik- und Gesanglehrer(innen) III, 29
 Musikverein, akademischer IV, 20
 Musikverein Derendingen IV, 20

N

Nachenvermietungen (s. Bootsvermietungen) III, 8
 Nähmaschinenhandlungen III, 29
 Näh-, Stick- und Zuschneideschulen III, 30
 Nähterinnen III, 30
 NSDAP, Kreisleitung Tübingen I, 60; II, 103; IV, 1
 NSDAP, Ortsgruppe T-Derendingen I, 60; II, 34; IV, 2
 NSDAP, Ortsgruppe Tübingen-Föhberg IV, 1
 NSDAP, Ortsgruppe Tübingen-Galgenberg IV, 1
 NSDAP, Ortsgruppe T-Lustnau I, 60; IV, 1
 NSDAP, Ortsgruppe Tübingen-Desterberg IV, 1
 NSDAP, Ortsgruppe Tübingen-Schloßberg IV, 1
 NSDAP, Ortsgruppe Tübingen-Steinlach IV, 1
 NSDAP, Ortsgruppe Tübingen-Universität IV, 1
 Nationalsozialistischer Lehrerbund IV, 2, IV, 23
 Nationalsozialistischer Rechtswahrerbund IV, 23
 NS-Beratungsstelle IV, 1
 NS-Bund Deutscher Technik IV, 2
 NSD-Amt IV, 1
 NS-Gemeinschaft „Kraft durch Freude“ I, 60; IV, 2
 Naturwissenschaftliche Fakultät IV, 9
 Nehren, Gemeinde V, 32
 Nervenlinik I, 59; IV, 9
 Neu-Apostolische Gemeinde IV, 17
 Neumannhaus II, 85
 Rotare III, 30
 Nudelgeschäfte und -Fabriken III, 30
 NSDAP, Amt für Volkswohlfahrt I, 60; II, 103; IV, 2
 NSDAP, Zentralverrechnungsstelle I, 60; II, 103; IV, 1

NSDAP, SA-Nachrichtensturm 180 I, 60; IV, 1
 NSDAP, SA-Reiterstandarte 153 I, 60; IV, 1
 NSDAP, SA-Standarte 180 I, 60; II, 86; IV, 1
 NSDAP, SA-Stürme IV, 1
 NS-Frauenchaft, Kreisamtsleitung u. Ortsgruppen-leitung I, 60; IV, 2
 NS-Schwesternschule I, 60; II, 91
 NSKK-Heim I, 60; II, 83
 NSKK-Motorportschule Südwest IV, 2
 NSKK-Motorstaffel V/M IV, 2
 NSKK-Motorsturm 41/M 55, 42/M 55, 43/M 55, 47/M 55 I, 60; II, 99
 NSKK-Unterführerschule I, 60; II, 80
 NSKDW Nat.-Soz. Kriegsopferversorgung I, 60; II, 44; IV, 2
 NSW-Rindergarten Derendingen IV, 4
 NSW-Rindergarten Lustnau I, 60; II, 52; IV, 5
 NSD-Kreisamt IV, 1
 NSD-Dozentenbund IV, 2
 NSDStB-Studentenbundgruppen der Universität I, 60; II, 1; IV, 2
 NSFK, Sturm 5/104 der Gruppe 15
 NS-Reichskriegerbund (Koffhäuferbund) e. B., Kreisverband Tübingen IV, 2
 NS-Volkswohlfahrt e. B. IV, 2
 NS-Volkswohlfahrt, Ortsgruppe Mitte und Nord II, 88

O

Obdachlosenheim I, 61; II, 27
 Oberamt I, 61; II, 82; IV, 7
 Oberamtsstierarzt IV, 7
 Oberrealschule IV, 12
 Oberschule für Mädchen (Widermuthschule) IV, 12
 Obstgroßhandlungen III, 30
 Obst-, Gemüse- und Süßfrüchtehandlungen III, 30
 Obst- und Gartenbauverein IV, 23
 Öffentliche Feuermeldestationen Rückseite des Kartonsblattes 4. Teil
 Öffentl. Körperchaften IV, 7
 Oelmühle III, 30
 Örtliche Missionsvereine IV, 15
 Ofen- und Herdgeschäfte und -Fabriken III, 30
 Offiziersheim I, 61; II, 107; IV, 6
 Ohrenklinik I, 61; IV, 9
 Omnibusverkehr I, 61; III, 31
 Optiker III, 31
 Optiker- und Feinmechaniker-Innung IV, 24
 Organisationsamt der NSDAP IV, 1
 Orientalisches Seminar I, 61; II, 104; IV, 11
 Orthopädie III, 31
 Ortsbauernschaft Tübingen IV, 23
 Ortsbauernschaft Derendingen IV, 23
 Ortsbauernschaft Lustnau IV, 23
 Ortsbehörde für Arbeiter- und Angestellten-Versicherung IV, 4
 Ortsgruppen der NSDAP IV, 1
 Ortsgruppe Tübingen, Deutscher Reichsbund für Leibesübungen IV, 21
 Ortsgruppe des Evangelischen Bundes IV, 15
 Ortsgruppe Tübingen des Deutsch-evangelischen Frauenbundes IV, 15
 Ortskrankenkasse Tübingen I, 61; IV, 18
 Ortsverband des Deutsch-evangelischen Frauenbundes e. B. IV, 19

P

Pädagogisches Seminar I, 61; II, 67
 Papierlackwarenfabrik III, 31
 Papier-, Schreib- u. Zeichenwarenhandlungen III, 31
 Parfümerien, kosmetische und Toilettenartikel III, 31
 Parkettbodengeschäfte III, 31
 Pathologisches Institut I, 62; II, 57; IV, 10
 Pavillon der Med. Klinik II, 57
 Pelzwarenhandlungen III, 31
 Pensionen III, 32
 Personalamt der NSDAP IV, 1
 Petroleumhändler III, 32
 Pfarrämter IV, 13—16
 Pfarramt T-Derendingen IV, 15
 Pfarramt T-Lustnau IV, 15
 Pfarrämter der Kliniken IV, 13
 Pferdehändler III, 32
 Pfklärer III, 32
 Pflegerinnenschule vom Roten Kreuz I, 62; IV, 19
 Pfondorf, Gemeinde V, 35
 Pharmakologisches Institut I, 62; II, 104; IV, 10
 Philologisches Seminar I, 62; II, 67; IV, 11
 Philosophische Fakultät IV, 9
 Philosophisches Seminar I, 63; II, 14; IV, 11
 Physikalische Institut I, 63; II, 26; IV, 10
 Physiologisch-chemisches Institut I, 63; II, 26; IV, 10
 Physiologisches Institut II, 90; IV, 10
 Plan des Schillerparks im Museum, hintere innere Deckelfeile
 Pleizhausen, Gemeinde V, 38
 Plissieranstalten III, 32
 Plüschweberei III, 32
 Polierer III, 32
 Politisches Landespolizeiamt, Außenstelle Tübingen I, 63; II, 67
 Polizeidirektion Tübingen I, 63; II, 67; IV, 7
 Polstermöbel (siehe Möbelhandlungen und Sattler) III, 28
 Porzellan- und Glasmalereien (s. Glasmaler) III, 18
 Porzellanwarenhandlungen (siehe Glas-, Porzellan-, Steingut- und Tonwarenhandlungen) III, 18
 Posamentierwarenhandlungen III, 32
 Postämter I, 63; II, 106; IV, 6
 Postbotenverkehr Rückseite des Kartonblattes 4. Teil
 Postbriefkästen, Verzeichnis der aufgestellten Briefkästen Rückseite des Kartonblattes 4. Teil
 Postkraftwagenstelle IV, 6
 Postwertzeichenverkaufsstellen Rückseite des Kartonblattes 4. Teil
 Presseamt der NSDAP IV, 1
 Privatlehrer(innen) III, 32
 Propagandaamt der NSDAP IV, 1
 Puppenreparaturwerkstätte III, 32
 Puggeschäfte III, 32
 Puggroßhandlungen III, 32
 Pugmacher-Annung IV, 24
 Pugmittelfabriken III, 32

R

Radfahrerverein 1888 Tübingen IV, 21
 Radfahrerverein „Pfeil“ Tübingen IV, 21
 Radioapparate und -Artikel III, 32
 Rassenkundliches Institut I, 64; II, 86; IV, 10
 Rassepolitisches Amt IV, 1
 Rathaus Tübingen I, 64; II, 28; IV, 3
 Rathaus Derendingen I, 64; II, 39; IV, 4
 Rathaus Lustnau I, 64; IV, 4

Ratsherren IV, 3
 Ratsschreiberei IV, 4
 Rechtsamt der NSDAP IV, 1
 RDW-Kreisabschnittswalter IV, 2
 Rechtsanwälte III, 32
 Rechts- u. Wirtschaftswissenschaftliche Fakultät IV, 8
 Reformhaus III, 33
 Regimentskameradschaft „Kaiser Friedrich“, ehemal. Siebener IV, 2
 Registrierkassen III, 33
 Reichsarbeitsdienst IV, 5
 Reichsbahn, Deutsche IV, 5
 Reichsbahnmaschinenamt I, 65; II, 101; IV, 6
 Reichsbahnbetriebswerk I, 65; II, 101
 Reichsbahntelegrafenmeisterei I, 65; IV, 5
 Reichsbahnverkehrsamt IV, 5
 Reichsbahnverwaltung I, 65
 Reichsbehörden IV, 5
 Reichsbund der Deutschen Kapital- und Kleintrentner IV, 23
 Reichsbund der Deutschen Schwerhörigen e. V. IV, 19
 Reichsbund der Kinderreichen Deutschlands IV, 19
 Reichsbund Deutscher Amateur-Fotografen IV, 23
 Reichsbund für Vogelschutz IV, 23
 Reichskolonialbund IV, 19
 Reichsluftschutzbund I, 65; II, 9; II, 83; IV, 19
 Reichsnährstand I, 65; II, 48; IV, 6
 Reichsanitätschule der GZ I, 65; II, 50; IV, 1
 Reichsverband Deutscher Offiziere IV, 2
 Reichsverband deutscher Kleintierzüchter IV, 23
 Reichstierschutzbund, Bezirksstelle Tübingen IV, 23
 Reiseartikelgeschäfte III, 33
 Reisebüros III, 33
 Reitinstitut I, 66; IV, 10
 Reitschule III, 33
 Reitverein Tübingen e. V. IV, 21
 Rektor der Universität I, 66; II, 103
 Religiöse Vereinigungen und Freikirchen IV, 17
 Religionsgeschichtl. Institut I, 66; II, 104
 Restaurationen (siehe Wirtsgewerbe) III, 42
 Rechnungsprüfungsamt IV, 4
 Romanisches Seminar I, 68; II, 67; IV, 11
 Ruderverein „Fidelis 1877/1911“ IV, 21
 Rübgarten, Gemeinde V, 43

S

Säuglingspflegeschule I, 70; II, 22
 SM-Marine Sturm 4/18 I, 69; II, 50; IV, 2
 SM-Nachrichten Sturm 180 I, 69; IV, 1
 SM-Standarte 180 I, 69; IV, 1
 SM-Sturm 1/180 I, 69; II, 27; IV, 1
 SM-Sturm 2/180 und 3/180 I, 69; II, 103; IV, 1
 SM-Sturm 6/180 IV, 1
 SM-Sturm 7/180 IV, 1
 SM-Reiterstandarte IV, 1
 SM-Motorportschule Südwest IV, 2
 Säckehandlungen III, 33
 Sägereien III, 33
 Sängerkranz Tübingen IV, 21
 Samenhandlungen III, 33
 Sammlungen 43
 Sandwerke III, 33
 Sanitäre Anlagen III, 33
 Sanitätsgeschäfte III, 33
 Sanitätswagen IV, 19
 Sarggeschäfte (siehe Schreiner) III, 35
 Sattler und Tapeziere III, 33
 Sattler- und Tapezierinnung Tübingen IV, 24

Sauerstofflager III, 34
 Schachverein Tübingen IV, 22
 Schäftemacher III, 34
 Schießscheibendruckerei III, 34
 Schirmgeschäfte III, 34
 Schlachthausverwaltung I, 73; II, 84
 Schlächtere (siehe Summiwarenhandlungen) III, 19
 Schloffer III, 34
 Schloffer- und Maschinenbauer IV, 24
 Schloß II, 12
 Schloßverwaltung I, 74; II, 86
 Schmiede III, 34
 Schmiede-Annung Tübingen IV, 24
 Schneider III, 35
 Schneidereiartikelhandlungen (siehe Kurzwarenhandlungen) III, 24
 Schneider-Annung Tübingen IV, 24
 Schönheitspflege III, 35
 Schreibmaschinen-Reparaturwerkstätte III, 35
 Schreibmaschinen und -Zubehör III, 35
 Schreib- und Vervielfältigungsbüros III, 35
 Schreibwarenhandlungen (siehe Papier-, Schreib- und Zeichenwarenhandlungen) III, 31
 Schreiner III, 35
 Schreiner-Annung IV, 24
 Schützengesellschaft IV, 21
 Schützenverein Derendingen IV, 21
 Schützenverein Lustnau IV, 21
 Schuhmacherartikel-Handlungen III, 36
 Schuhmacher-Annung IV, 24
 Schuhmacher und Schuhwarenhandlungen III, 36
 Schulen IV, 11—12
 Schulungsamt der NSDAP IV, 1
 Schutz- und Wachdienst I, 79
 Schwäbischer Albverein, Hauptgeschäftsstelle I, 79; II, 24; IV, 19; IV, 21
 Schwäbischer Albverein, Gau IV, 19; IV, 21
 Schwäbischer Albverein, Ortsgruppe Tübingen I, 79; II, 51; IV, 19; IV, 21
 Schwäbischer Albverein, Ortsgruppe Derendingen IV, 19; IV, 21
 Schwäbischer Albverein, Ortsgruppe Lustnau IV, 19; IV, 21
 Schwerhörigen-Reichsbund IV, 19
 Schwesterheim der Krankenpflegerinnenschule vom Deutschen Roten Kreuz mit Hauswirtschaftsschule I, 79; IV, 19
 Schwimmverein Tübingen IV, 21
 Seelsorgebezirke, evangelische, nach Straßen geordnet IV, 13—14
 Seidenstoffe und Wandwarenhandlungen III, 37
 Seifen Spezialgeschäfte III, 37
 Seiler und Seilerwarenhandlungen III, 37
 Seminare IV, 10—11
 Seminar der Evang.-theol. Fakultät I, 80; II, 103; IV, 11
 Silberschule I, 81; IV, 11
 Slavisches Seminar I, 81
 Stf.-Werkstätte III, 37
 Sophienpflege Lustnau I, 81; IV, 20
 Sortimentbuchhandlungen (s. Buchhandlungen) III, 9
 Sparfassenagenturen (siehe Agenturen) III, 1—2
 Spar- und Darlehenkasse Tübingen I, 82
 Spediteure (siehe Güterbeförderer und Spediteure) III, 19
 Sperrholz III, 37
 Spiegel (s. Bilder- und Einrahmungsgeschäfte) III, 8
 Spielvereinigung 1903 Tübingen IV, 21
 Spielwarengeschäfte und -Fabrikation III, 37
 Spirituosenhandlungen (siehe Branntweinbrennereien) III, 8
 Spitalkirche I, 82; II, 45; IV, 14
 Spitzen und Besatzartikel III, 37
 Sportfreunde, Tübinger IV, 22
 Sportgeräte und -Bekleidung III, 37
 Sport-, Turn- und Wandervereine IV, 21
 Sprachlehrer(innen) (siehe Privatlehrer(innen)) III, 32
 SS-Standarte „Württemberg Süd“ I, 82; II, 32; IV, 2
 SS-Sturm 5/63 Tübingen IV, 2
 Staatl. Gesundheitsamt I, 82; II, 26; IV, 7
 Staatsanwaltschaft I, 82; IV, 6
 Staatsbehörden IV, 7
 Staatsrentamt I, 82; II, 88; IV, 7
 Stadtchronik der Universitätsstadt Tübingen 23
 Stadtgarde zu Pferd IV, 22
 Stadtgemeinde I, 82; IV, 3
 Stadtpfarramt, evang., Tübingen IV, 13
 Stadtpfarramt, evang., Derendingen IV, 15
 Stadtpfarramt, evang., Lustnau IV, 15
 Stadtpflege Tübingen IV, 4
 Stadtchwestern I, 82; II, 87
 Stadtvermessungsamt IV, 4
 Stadtverwaltung IV, 3
 Städt. Bauhof I, 82; II, 86
 Städtische Behörden IV, 3
 Städtische Betriebswerke I, 82; II, 73; IV, 4
 Städt. Fleischbeschauamt I, 82
 Städt. Turnhalle I, 82
 Städt. Verkehrsamt II, 102; IV, 4
 Städt. Wohlfahrtsamt I, 82; II, 88
 Standesamt Tübingen IV, 4
 Standesamt T-Derendingen IV, 4
 Standesamt T-Lustnau IV, 5
 Standort Tübingen IV, 6
 Standort-Lazarett I, 83; II, 6; II, 61; IV, 6
 Standort-Off.-Heim I, 83
 Stationskommando I, 83
 Standortpfarramt IV, 13; IV, 16
 Steinbruchbesitzer III, 37
 Steingutwarenhandlungen (siehe Glas-, Porzellan-, Steingut- und Tonwarenhandlungen) III, 18
 Stempelfabriken und -Geschäfte III, 38
 Stenographenschäft, Deutsche IV, 18
 Stenographielehrer III, 38
 Strickkleidergeschäfte III, 38
 Sternwarte und Astronomisches Institut IV, 10
 Steueramt Tübingen IV, 4
 Steuerberater III, 38
 Strickeriegeschäfte III, 38
 Stift (ev.-theol. Seminar) II, 52
 Stiftskirche I, 84; IV, 14
 Stiftschorat IV, 13
 Stiftschorat IV, 13
 Stiftungspflege I, 84; II, 88; IV, 4
 Stockhandlungen III, 38
 Straßenverzeichnis, Alphabetisches, von Tübingen, T-Derendingen, T-Lustnau und des Weilers Waldhausen II, 1—107
 Strickerie III, 38
 Strick- und Strumpfwarengeschäfte III, 38
 Studentenartikelgeschäfte III, 38
 Studentenführung der Universität I, 85; II, 1; IV, 11
 Studentinnen-Tagesheim I, 85; II, 47; IV, 11
 Studententwurf I, 87; II, 30; IV, 11
 Stuhlfabriken III, 38
 Stoffateure III, 38

Stuttgarter literarischer Verein IV, 23
Südfrüchtehandlungen (s. Obst- und Gemüsehandlungen) III, 30
Synagoge IV, 17

T

Tanzlehrer(in) III, 38
Tapeeten und Wandstoffe III, 39
Tapeziere (s. Sattler und Tapeziere) III, 33
Tapezier- und Sattler-Dinnung IV, 24
Technische Artikel (siehe Treibriemen und techn. Artikel) III, 39
Technische Nothilfe I, 86; IV, 20
Teigwarenfabrik III, 39
Teigwarengeschäfte (siehe Nudelgeschäfte, -Fabriken) III, 30
Telegraphenbauamt I, 86; IV, 6
Tennisclub Tübingen II, 104; IV, 21
Teppiche III, 39
Terrazogeschäfte (s. Kunstteingeschäfte) III, 24
Textilwarengeschäfte (siehe Weiß- und Wollwarengeschäfte) III, 42
Thierpalkaserne I, 86; II, 94
Tiefbauamt IV, 4
Tiefbauunternehmer (siehe Baugeschäfte) III, 6
Tierärzte III, 39
Toilettenartikel (s. Parfümerien u. Friseur) III, 31
Tonwaren (siehe Glas-, Porzellan-, Steingut- und Tonwarenhandlungen) III, 18
Totengräber (siehe Bestattungsordner(innen) und Leichenführer) III, 7; III, 39; IV, 4; IV, 5
Transportgeschäfte (siehe Güterbeförderer und Speditoren) III, 19
Treibriemen und technische Artikel III, 39
Treppen- und Geländergeschäfte III, 39
Treuhand (siehe Steuerberater) III, 38
Tritwarengeschäfte III, 39
Tropenausstattung III, 39
Tropenerziehungsheim I, 86; II, 66
Tuberkulosefürsorge I, 87
Tuchhandlungen III, 39
Tübinger Kunst- und Altertumsverein IV, 23
Tübinger Mieterverein IV, 20
Tübinger Nuderverein „Fidelis 1877/1911“ I, 87; II, 9; IV, 21
Tübinger Schwimmverein IV, 21
Tübinger Sportfreunde IV, 22
Tübinger Studentenwerk I, 87; II, 30; IV, 11
Turngemeinde Tübingen 1845 IV, 22
Turnhalle Derendingen II, 92
Turnhalle Lustnau II, 72
Turnhalle, städtische II, 96
Turnhalle, Universität II, 104
Turnlehrer (siehe Gymnastiklehrer) III, 19
Turn-, Sport- und Wandervereine IV, 21
Turnverein Derendingen IV, 22
Turnverein Lustnau IV, 22

U

Uhlbad (siehe Badeanstalten) I, 87; II, 48; IV, 4
Uhlbad-Gymnasium I, 97; II, 96; IV, 12
Uhlbad-Schule (Deutsche Volksschule) I, 87; II, 27; IV, 12
Uhrmacher und Uhrenhandlungen III, 40
Uhrmacher-Dinnung IV, 24
Unfallmelde Seite 4
Uniformen III, 40

Universität I, 87; IV, 8
Universitäts-Augenklinik I, 2; II, 84; IV, 9
Universitätsbibliothek I, 87; II, 104
Universitäts-Fernheizwerk I, 19; II, 11
Universitäts-Frauenklinik I, 21; II, 84; IV, 9
Universitätsgebäude I, 87; IV, 3
Universitäts-Hautklinik I, 31; II, 57; IV, 9
Universitäts-Kinderklinik I, 42; IV, 9
Universitätsmusikinstitut I, 59; II, 20; IV, 10
Universitätsnervenkrankheit I, 87; II, 74; IV, 9
Universitätsnervenkrankheit, Klinisches Jugendheim I, 87
Universitäts-Ohrenklinik I, 61; IV, 9
Universitätsrat I, 87; II, 103; IV, 8
Universitätsreitsport I, 87; II, 103; IV, 10
Universitätsrentamt I, 87; II, 103; IV, 8
Universitätssekretariat I, 87; II, 103; IV, 8
Universitäts-Sportplatz I, 87
Universitäts-Turnanstalt I, 87; II, 104
Universitätsverwaltung IV, 8
Universitätswaschanstalt I, 87; II, 11
Untersuchungsanstalten III, 40
Urgeschichtliches Institut I, 87; II, 86; IV, 10

V

Verbände der NSDAP IV, 1
Verbrauchergenossenschaft Tübingen-Rottenburg I, 87; II, 33; IV, 24
Verein Freundinnen junger Mädchen und Bahnhofmission IV, 15
Vereine für Geselligkeit und Unterhaltung IV, 22
Vereine für Landwirtschaft, Obst- und Gartenbau, Tierzucht und Fischerei IV, 22
Vereine für Wissenschaft und Kunst, IV, 23
Verein Kinderheimat, Säuglingsheim und Säuglingspflegehochschule Tübingen IV, 20
Verein für Naturkunde IV, 23
Verein für Rassehunde IV, 23
Verein für Straftatlassenenfürsorge V, 3
Vereine und Vereinigungen IV, 18
Vereinigung Hölberlinterum IV, 20
Vereinigung Tübinger Privatlehrerinnen IV, 23
Verkehrsamt, Städtisches I, 87; IV, 4
Verkehrsamt Tübingen der Reichsbahn IV, 5
Verkehrsbüros III, 40
Verlagsbuchhandlungen (siehe Buchhandlungen) III, 9—10
Vermessungsamt der Stadtgemeinde I, 87; II, 102; IV, 4
Vermögensverwaltung (Stadtspflege) IV, 4
Vernichtungsanstalten III, 40
Verfälschungsverein IV, 20
Versicherungsgesellschaften (s. Agenturen) III, 1—2
Vervielfältigungsbüro III, 40
Verwaltungs-Altuarate IV, 8
Verwaltungsratschreiberei IV, 4
Verwaltung des Botan. Gartens I, 87
Verzeichnis der aufgestellten Briefkasten Rückseite des Kartonsblattes 4. Teil
Verzeichnis der Handel- u. Gewerbetreibenden III, 1
Verzeichnis der NSDAP, Behörden, Universität, Kliniken, Institute, Seminare, Schulen, Kirchen, Krankenkassen, Vereine und Dinnungen IV, 1
Verzeichnis der öffentlichen Feuermelder Rückseite des Kartonsblattes 4. Teil
Verzeichnis der Landgemeinden V, 1—52

Verzeichnis der Landpostboten Rückseite des Kartonsblattes 4. Teil
Verzeichnis der Postwertzeichenverkaufsstellen Rückseite des Kartonsblattes 4. Teil
Viehändler III, 40
Viehversicherungsverein Tübingen IV, 23
Viehversicherungsverein Derendingen IV, 23
Viehversicherungsverein Lustnau IV, 23
Viehzuchtverein IV, 23
Völkerkunde-Institut und -Sammlung I, 88; II, 86; IV, 10
Völkerrechtliches Seminar I, 88; II, 103; IV, 11
Volksbibliothek Tübingen I, 88; II, 71; IV, 20
Volksbund für das Deutschtum im Ausland IV, 20
Volksbund Deutsche Kriegsgräberfürsorge IV, 20
Volkstümliches Seminar I, 88
Volksschulen IV, 11—12
Vorkäufer III, 40

W

Waagamt Tübingen IV, 4
Waagamt T-Derendingen IV, 4
Waagamt T-Lustnau IV, 4
Wäschegegeschäfte u. Wäscheherstellungsgegeschäfte III, 40
Waffen- und Munitionshandlungen III, 40
Wagner III, 41
Wagner- und Karosseriebauer-Dinnung IV, 24
Wahlamt IV, 4
Walldorf, Gemeinde V, 44
Walldorf, Weiler II, 107
Waldmeister für die Stadt- u. Spitalwäldungen IV, 4
Wanderarbeitsstätte, Herberge 3. Heimat I, 91; II, 27
Wandstoffdruckerei III, 41
Wankheim, Gemeinde V, 47
Wappenmaler III, 41
Wasch- und Bügelgeschäfte III, 41
Waschmaschinen III, 41
Wasserleitungsgeschäfte (siehe Gas- und Wasserleitungsgeschäfte) III, 17
Wasserwerk, städtisches I, 91; IV, 4
Webereien III, 41
Weberstift II, 99
Weggenossen IV, 15
Wehrbezirkskommando Tübingen I, 91; II, 65; IV, 6
Wehrbezirks-Fürsorge-Offizier Tübingen I, 91; II, 65
Wehrmeldeamt Tübingen I, 91; II, 95; IV, 6
Wehrsportgeräte III, 41
Weilheim, Gemeinde mit Eckhof und Krefsbach V, 48
Weingärtner Lieberfranz IV, 21
Weinhandlungen III, 42
Weinwirtschaften (siehe Wirtsgewerbe) III, 42

Weiß- und Wollwaren III, 42
Werberberater III, 42
Werkzeugfabrik III, 42
Werkzeughandlungen III, 42
Westbahnhof Tübingen I, 93; II, 86; IV, 5
Wildermschule, Mädchenoberschule I, 94; IV, 12
Wilhelmstift I, 94; II, 14; IV, 16
Wirtschaftsgruppe Gaststätten- und Beherbergungsgewerbe I, 94; IV, 24
Wirtschaften (siehe Wirtsgewerbe) III, 42
Wirtschaftliche Vereinigungen IV, 23
Wirtschaftsberater der NSDAP IV, 1
Wirtschaftseinrichtungen III, 44
Wirtschaftswissenschaftliche Fakultät IV, 8
Wirtschaftswissenschaftliches Seminar I, 94; II, 103
Wirtsgewerbe III, 42
Wohlfahrtsamt I, 95; IV, 4
Wohnungsnachweis III, 44
Wohnungsverein, Gemeinnütziger IV, 20
Württ. Gesellschaft der Wissenschaften, Sitz Tübingen IV, 23
Württ. Obst- und Gemüsewirtschaft I, 95
Württ. Staatsrentamt I, 82; IV, 8
Wurmlingen, Gemeinde V, 50

Z

Zahnärzte III, 44
Zahnärztliches Institut I, 96; II, 14; IV, 9
Zahnärztliches Laboratorium III, 45
Zeicheninstitut I, 96; II, 103; IV, 10
Zeichner III, 45
Zeitungen und Zeitschriften III, 45
Zeitschriftenhandlungen (siehe Buchhandlungen) III, 9—10
Zeitungsagenturen (siehe Agenturgeschäfte) III, 2
Zementwarenfabriken III, 45
Zentralheizungen III, 45
Zeugnisratschreiberei IV, 4
Ziegelei III, 45
Zigaretten-, Zigaretten- und Tabakwarengroßhandlungen und -Handlungen II, 45
Zimmereischule III, 45
Zimmermeister (siehe Baugeschäfte) III, 6
Zimmerer-Dinnung Tübingen IV, 24
Zimmer-Vermittlung (s. Wohnungsnachweis) III, 44
Zinngießereien und Zinnwarenhändler III, 45
Zitherverein Tübingen IV, 21
Zollamt I, 97; II, 94; IV, 7
Zoologisches Institut I, 97; II, 41; IV, 10
Zuckerwarenhandlungen, Großhandlungen und Handlungen III, 45

Alphabetisches Straßenverzeichnis

von Tübingen sowie den Stadtteilen Derendingen, Lustnau und Waldhausen

Teil II

	Seite		Seite
Adolf-Hitler-Straße	1	Eckenerstraße	19
Adolf-Hitler-Straße, T-Derendingen	2	Eduard-Haber-Straße, T-Lustnau	19
Aeulestraße, T-Lustnau	2	Eisenbahnstraße	19
Aischbachstraße	2	Eisenhut	19
Alberstraße, T-Lustnau	3	Eßlinger Straße	19
Albrechtstraße	3	Eugenstraße	19
Am kleinen Memmerle	3	Eupenstraße, T-Lustnau	20
Ammergasse	4	Falkenhäuserstraße	20
Ammerhof	4	Falklandstraße	21
Ammerstraße, T-Lustnau	5	Felix-Allfarth-Straße (Dieter-Eckart-Siedlung), T-Derendingen	21
Am Schmalen Weg	5	Flandernstraße	21
Anna-Bosch-Straße, T-Lustnau	5	Föhrbergstraße	21
Andreas-Bauriedl-Straße (Dieterich-Eckart-Siedlung), T-Derendingen	6	Freiackerstraße (unterer, mittl. u. oberer Teil)	21
Argonnenstraße	6	Friedhofstraße, T-Lustnau	21
Auf dem Gottesacker	6	Friedrichstraße	22
Auf dem Sand, T-Lustnau	6	Frischlinstraße	22
Auf der Burg, T-Lustnau	6	Frondsbergstraße	22
Auf der Stelle, T-Lustnau	6	Froschgasse	23
Autenriethstraße	6	Gänsackergräble, T-Lustnau	23
Bachgasse	6	Gaisweg	23
Bahnhofstraße	7	Gartenstraße	23
Bebenhäuser Straße, T-Lustnau	7	Georgstraße	25
Belthlestraße	7	Gerstenmühlstraße	26
Benzstraße, T-Lustnau	8	Gmelinstraße	26
Bergstraße, T-Lustnau	8	Götsstraße	26
Bernhalde, T-Derendingen	8	Goldersbachstraße, T-Lustnau	26
Biererstraße	9	Gottlob-Braeuning-Straße, T-Derendingen	26
Biesingerstraße	9	Gottlob-Himmel-Straße, T-Derendingen	26
Bismarckstraße	9	Grabenstraße	26
Bläffbad, T-Derendingen	10	Hinterer Grabenstraße	27
Bläffberg, T-Derendingen	10	Großholz, T-Lustnau	27
Boelckestraße, T-Lustnau	10	Güterbahnhof	27
Breuningstraße	10	Gustloffstraße, T-Lustnau	27
Brüdenstraße	11	Haaggasse	28
Brühlstraße, T-Derendingen	11	Vor dem Haagtor	29
Brunnenstraße	11	Hafengasse	30
Brunnsstraße	11	Hagellocher Straße	30
Burgholzweg	11	Hagellocher Weg	30
Burgsteige	12	Haldenstraße, T-Lustnau	30
Burlagasse	12	Hallstattstraße	31
Calwer-Straße	12	Haltepunkt Lustnau	31
Charlottenstraße	13	Hans-Schemm-Straße, T-Lustnau	31
Christophstraße	13	Harpprechtstraße, T-Lustnau	32
Klinikumsgasse	14	Hasenbühl (Ziurname)	32
Collegiumsgasse	14	Unter dem Hasenbühl	32
Cottastrasse	15	Hasengäble	32
Daimler-Straße, T-Lustnau	15	Haußstraße	32
Dannstraße	15	Haußerstraße	32
Danziger Straße, T-Derendingen	15	Hechinger Straße	33
Denzenbergstraße, T-Lustnau	15	Hellerloch	34
Derendinger Allee	16	Hermann-Göring-Straße, T-Lustnau	34
Derendinger Straße	16	Hermann-Kurz-Straße	35
Dürstraße	17	Hermann-Löns-Straße	36
Eberhardsbrücke	18	Herrnberger Straße	36
Eberhardstraße	18	Herrlesbergstraße, T-Lustnau	38

Teil II

	Seite		Seite
Heuland	38	Liststraße	58
Heulandsteige	38	Löwenstraße, T-Derendingen	58
Hindenburgplatz	38	Ludwigstraße	58
Hindenburgstraße, T-Derendingen	39	Ludwig-Krapf-Straße, T-Derendingen	59
Hirschauer Straße	40	Mackensenstraße	59
Hirschgasse	41	Madergasse	59
Hölderlinstraße	41	Marienstraße, T-Derendingen	59
Hohentwielgasse	42	Am Markt	60
Hohe Steige	42	Marktasse	60
Hohlweg, T-Lustnau	42	Martin-Faust-Straße (Dieter-Eckart-Siedlung), T-Derendingen	61
Holzmarkt	42	Mathildenstraße	61
Horemer (Gewandname)	42	Mauerstraße	61
Horst-Wessel-Straße, T-Derendingen	42	Max-Eyth-Straße	62
Hügelstraße	43	Melanchthonstraße	62
Im alten Rauns, T-Derendingen	43	Memelstraße, T-Derendingen	63
Im Höfle, T-Lustnau	44	Mergenthalerstraße	63
Im Käpfele, T-Derendingen	44	Mehrgasse	64
Immelnmannstraße, T-Derendingen	44	Michaelstraße	64
Isoldenstraße	44	Militärstraße	65
Jägerstraße	44	Mühlstraße	65
Jahnstraße	44	Moltkestraße	66
Jakobsstraße	44	Mordogasse	66
Jesinger Straße	45	Münzgasse	66
Johannesweg	45	Nägelestraße	67
Judengasse	45	Naukerstraße	67
Jürgensenstraße, T-Lustnau	46	Neckarbad	69
Julius-Wurster-Straße	46	Neckargasse	69
Justinus-Kerner-Straße	46	Neckarhalde	70
Käfenbachstraße	46	Neckartalstraße, T-Lustnau	72
Kaiserstraße	47	Neugasse	72
Kanalstraße, T-Derendingen	47	Neuhalde (Gewand)	72
Kappelstraße, T-Derendingen	47	Neuhaldenstraße, T-Lustnau	72
Karlstraße	47	Neustadtgasse	72
Karl-Ruhn-Straße (Kriegsopfer-Siedlung), T-Derendingen	48	Nonnengasse	73
Karrengäble	49	Beim Nonnenhaus	73
Katharinenstraße	49	Ob dem Himmelreich (Berghof), T-Lustnau	73
Kelternstraße	49	Dedenburg	73
Kepplerstraße	50	Deisterbergstraße	73
Kielmeyerstraße	51	Dlgastraße	74
Kirchgasse	51	Ostendstraße, T-Lustnau	74
Kirchgraben, T-Lustnau	52	Paulinenstraße	74
Kirchplatz, T-Lustnau	52	Paul-Scholpp-Straße (Mickhalden-Siedlung), T-Lustnau	75
Kleiststraße	52	Paul-Lechler-Straße	76
Klosterberg	52	Perthesstraße	76
Kniestraße	52	Pfizerstraße	76
Köllestraße	53	Pflegelhofstraße	76
Köfelinstraße	53	Pfrondorfer Straße, T-Lustnau	76
Konradstraße, T-Lustnau	53	Poststraße	77
Konzenbergstraße, T-Lustnau	53	Primus-Truber-Straße, T-Derendingen	77
Kornhausstraße	53	Pulvermühlstraße	77
Hinterer Kreuzberg	54	Quenstedtstraße	78
Kronenstraße	55	Querstraße, T-Lustnau	78
Beim Kupferhammer	55	Rappenberghalde	78
Kurze Straße, T-Derendingen	55	Rappstraße	78
Landhausstraße, T-Lustnau	55	Rathausgasse	79
Lange Gasse	55	Rathstraße, T-Lustnau	79
Langemarktstraße	57	Reutlinger Straße	79
Langsufchstraße, T-Derendingen	57	Rheinlandstraße	80
Lauppstraße, T-Derendingen	57	Nichtofenstraße, T-Derendingen	81
Lazarettgasse	57	Niekerstraße, T-Lustnau	81
Lenaustraße	57	Notbadstraße	81
Liebermeisterstraße	57	Rottenburger Straße	81
Lindenstraße, T-Derendingen	57		
Linsenbergsstraße, T-Lustnau	58		
Linsingenstraße	58		

Teil II

	Seite		Seite
Rümelinstraße	81	Uhlstraße	94
Saarstraße, T-Lustnau	82	Ulrichstraße	96
Salzstadelgasse	82	Universitätsplatz	96
SA-Sportplatz Lindenallee	82	Unter dem Holz, T-Derendingen	96
Schaffhausenstraße	82	Urbangasse	96
Schillerstraße, T-Derendingen	83	Wölferweg	97
Schindhau (Schießstand)	83	Wogesenstraße	97
Schlachthausstraße	84	Wogeshaldenstraße, T-Lustnau	97
Schlageterstraße, T-Lustnau	84	Wächterstraße	97
Schleichstraße	84	Waldstraße, T-Derendingen	97
Schleismühleweg	84	Waldeckstraße, T-Lustnau	97
Schloß (Burgsteige 11)	86	Waldhäuser Straße	97
Schloßbergstraße	86	Waldhörnlestraße, T-Derendingen	98
Schmidtorfstraße	86	Walter-Alex-Straße	99
Schnarrenberg	87	Walter-Simon-Straße	99
Schönbergstraße	87	Weberstraße	99
Schulberg	88	Weddigenstraße, T-Derendingen	99
Schulstraße	88	Weierhaldenstraße, T-Lustnau	99
Schwabstraße	88	Weierstraße, T-Lustnau	100
Schwarzloch (Schwarzlocher Hof)	88	Weinbergstraße, T-Derendingen	100
Schwarzlocher Straße	88	Weinsteinstraße, T-Lustnau	100
Seelhausgasse	89	Weizsäckerstraße	100
Sigwartstraße	90	Welzenwielerstraße, T-Lustnau	101
Silcherstraße	90	Werkstättebahnhof	101
Sophienstraße	90	Werkstraße	101
Sommelstraße	90	Westbahnhofstraße	101
Spälterweg, T-Derendingen	90	Wielandstraße	102
Staufenstraße	90	Wienergäßle	102
Steige, T-Lustnau	91	Wiesenstraße, T-Derendingen	102
Steinlachallee	91	Wildenaufstraße, T-Lustnau	102
Steinlachstraße	92	Wildermuthstraße	102
Steinlachwasen, T-Derendingen	92	Wilhelmstraße	102
Stephanstraße, T-Derendingen	92	Wilhelm-Ehrlich-Straße (Dietrich-Eckart-Siedlung, Derendingen)	105
Steubenstraße, T-Lustnau	92	Wilhelm-Murr-Straße	105
Stiefelhof	92	Winkelwiese (Gewandname)	106
Stiffurtsstraße, T-Lustnau	93	Wöhrdstraße	106
Stöcklestraße	93	Zeppeleinstraße	107
Tägles Klinge	93	Zollernstraße	107
Tannenbergsstraße	93	Zwehrenbühl (Ziurname)	107
Theodor-Cassella-Straße (Dietrich-Eckart-Siedlung, T-Derendingen)	93	Zwehrenbühlstraße	107
Theurerstraße	93	Stadtteil Waldhausen	107
Thiepvalstraße	94	Tübingen-Waldhausen	107

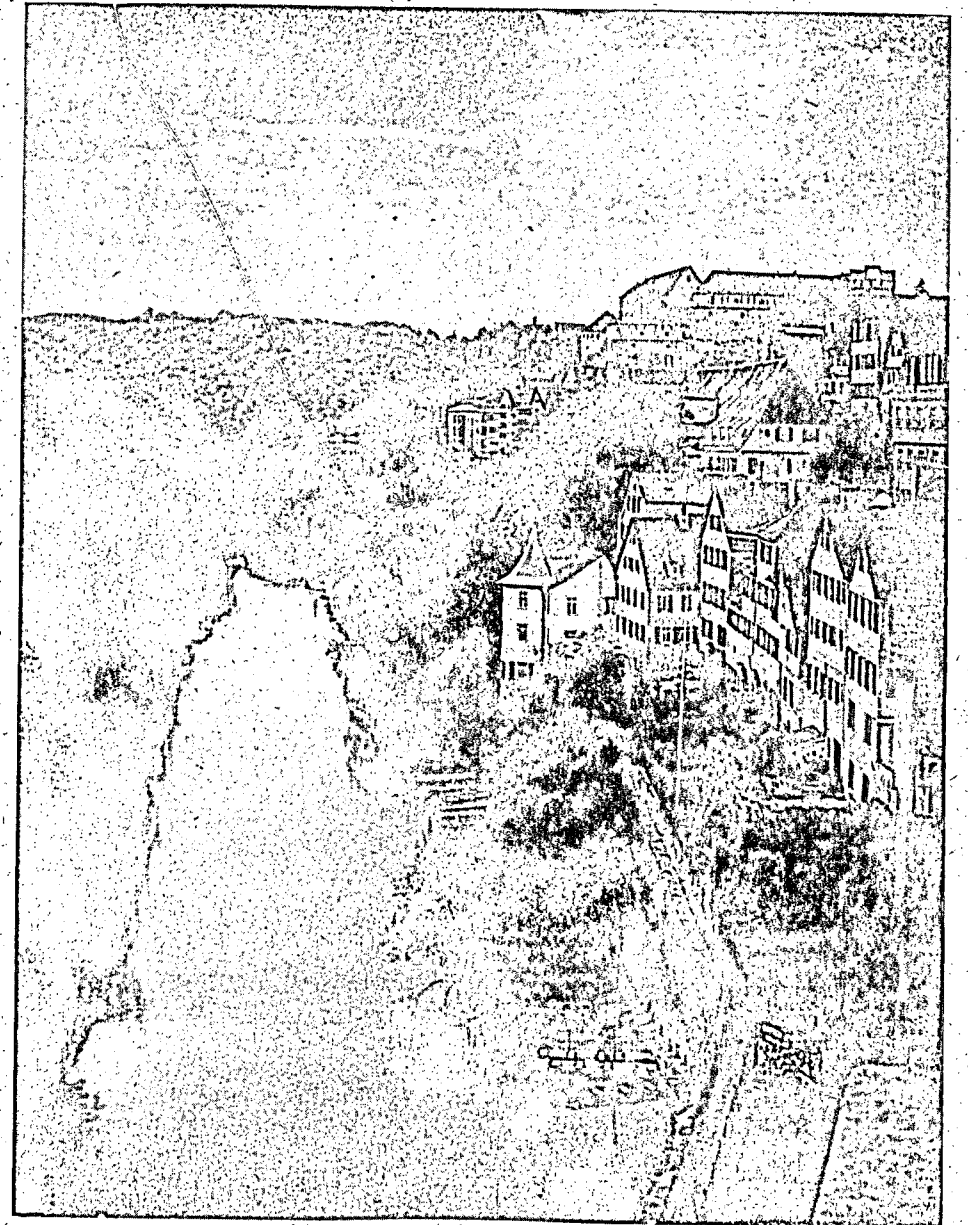

Partie am Neckar mit Schloß

Die Universitätsstadt Tübingen / Von Dr. J. Forderer, Tübingen

Zwei Ereignisse sind es, die in der Geschichte Tübingens von ausschlaggebender Bedeutung waren: Der Verkauf von Burg und Stadt an Graf Ulrich III. von Württemberg durch die Pfalzgrafen Götz und Wilhelm im Jahre 1342 und die Gründung der Universität durch Graf Eberhard im Bart im Jahre 1477. Unter den Grafen von Tübingen, einem der mächtigsten Geschlechter des 12. und 13. Jahrhunderts in Süddeutschland, das 1145 von dem ersten Staufer, Kaiser Konrad III., mit der Pfalzgrafenwürde an Stelle der Grafen von Dillingen betraut wurde, konnte die im Jahre 1078 zum erstenmal erwähnte Stadt, obwohl an einer der wichtigsten Verkehrsstraßen gelegen, nicht zu der Entfaltung anderer gleich großer Gemeinwesen kommen. Infolge Verfallens kam das Geschlecht in eine schlimme

Schuldenwirtschaft, in der die Bürgerschaft Tübingens wiederholt einspringen mußte, wobei sie als Gegengabe Rechte eintauschte, die sie mit der Zeit in die Reihe der Reichsstädte einrücken zu lassen schien. Da kam das entscheidende Jahr 1342, in dem der kluge Herrscher von Württemberg die Geldnot der Pfalzgrafen nützte und durch Kauf Tübingen dem Gebiet seiner Grafschaft einverleibte. Damit wurden die Geschichte Tübingens, von dem Siedlungspuren schon in der Hallstattzeit vorhanden sind, nicht nur mit denen des Altwürttemberger Landes aufs engste verknüpft, sondern die Stadt rückte zudem auch in den Mittelpunkt der Besitzungen, die nacheinander von den namentlich mit dem Untergang der Staufer ebenfalls in die Katastrophe hineingezogenen umliegenden Adelsgeschlechtern erworben wurden. Die neuen Herren gingen zielbewußt an den Ausbau ihres im Werden begriffenen Territorialstaates und nahmen das Regiment überall fest in die Hand. Die Zünfte, die im Anfang des 14. Jahrhunderts ähnlich denen in anderen Städten die Politik bestimmten, sanken zur Bedeutungslosigkeit herab. Es wurde kein Staat im Staate geduldet. Was wir später an Bruderschaften und Innungen antreffen, sind harmlose Körperschaften, denen jedes Recht auf die Gestaltung der öffentlichen Angelegenheiten genommen war. Autoritär wurde über das Wohl und Wehe der Einwohnerschaften entschieden.

Nach Ueberwindung der Mißwirtschaft der letzten Pfalzgrafenzeit erholte sich die Stadt zusehends, so daß sie bereits nach einem Jahrhundert an die Erbauung eines neuen Rathhauses (1435—1446), das von 1514—1806 Sitz des obersten württembergischen Gerichts, des Hofgerichts, war, und von dem aus am 8. Juli 1514 der Tübinger Vertrag, bis ins 19. Jahrhundert die Magna Charta der württembergischen Verfassung, verkündet wurde, auf dem ebenfalls neu angelegten Marktplatz denken konnte, ein Bau, der heute noch als kostbares Kleinod eines der sehenswertesten Denkmale Tübingens ist. Immer mehr, namentlich während der Teilung Württembergs, tritt Tübingen als größte Stadt des Uracher Teiles hervor. 1453 wird es Sitz der Vormundschaft für den jungen Grafen Eberhard, der gleich nach seinem Regierungsantritt für die Stadt so viel bedeuten sollte. Obwohl Urach die Hauptstadt des württembergischen Gebiets oberhalb der Steige war, in der der junge Fürst zudem geboren wurde, entschloß er sich doch, Tübingen für die Universität auszuersuchen. Damit rückte unsere Stadt mit einem Schlage in die Reihe der gefeiertsten Geistesstätten des damaligen Deutschland auf.

Von Anfang an mit einer Anzahl von Sonderrechten ausgestattet, hat die schwäbische Landesuniversität vermöge ihrer ausgezeichneten Lehrkräfte es verstanden, sich gleich in den ersten Jahren ihres Bestehens weit über die engen Grenzen des Landes hinaus Ansehen zu verschaffen. In den Jahren der Gründung ist es gelungen, eine Reihe hervorragender Gelehrter von den Universitäten Paris und Basel nach Tübingen zu berufen, die die neue Hochschule in der gan-

zen damaligen gebildeten Welt bekannt machten. Dem Ruf der Gelehrten ist es zu danken, daß die Tübinger Universität bei dem wechselvollen Schicksal, das natürlich auch sie in den Jahrhunderten ihres Bestehens zu verzeichnen hat, sich immer wieder als eine der ersten deutschen Hochschulen behauptete. Nach Einführung der Reformation in Württemberg (1534) galt sie, wenigstens für die protestantische Christenheit, heinade als internationaler Studentenmittelpunkt, und auch in neuer und neuester Zeit hat die an ihr betriebene Wissenschaft immer wieder das Geistesleben der ganzen Welt befruchtet und vielfach in neue Bahnen gebracht. Man braucht nur einige Namen zu nennen, und eine Welt des Wissens und des fortschreitenden menschlichen Geistes tut sich auf: Melancthon, Hegel, Bissinger, Zeller, Autenrieth, Wischer, Roth, Sigwart, Bruns, Correns, Quenstedt, List. Sie und viele andere haben den Namen Tübingen in die ganze Welt getragen. Tübingen ist die Stadt eines Ahland, Hölberlin und Slicher, in ihr haben ein Wieland, Mörike, Hauff, Körner, Schwab und manch andere Dichter und Denker studiert und gelebt.

Wie im Geistesleben, so hat die schwäbische Universitätsstadt auch sonst eine eigene Prägung. Der Genius loci tritt dem Besucher auf Schritt und Tritt entgegen. Vergangenheit und Gegenwart stehen wohl nirgends in einer solchen Harmonie wie in Tübingen. Die Entwicklung der Universität ist auch die des Studenten: Die Bursa, in der er im Mittelalter ein Gemeinschaftsleben zu führen gezwungen war nach den von Paris übernommenen Statuten, bekam nach dem Einzug der Reformation ein Gegeninstitut in dem 1536 gegründeten Evangelischen Stift. Jahrhunderte hindurch, bis in unsere Zeit herein, konnte man sich in Württemberg keinen höheren Beamten vorstellen, der nicht durch diese Anstalt gegangen wäre. 1592 entstand eine andere, das Collegium illustre, das zur Aufnahme von Adligen bestimmt war, die später „zur Entfaltung guter Polizei, Ruhe und Frieden“ angestellt werden sollten. 1817 wurde es einer neuen Bestimmung übergeben und in ein höheres Konvikt zur Aufnahme von Studierenden der katholischen Theologie verwandelt. Mit Beginn des ausgehenden 18. und im Verlauf des 19. Jahrhunderts hat sich das Korporationsleben entwickelt, das in seiner bunten und farbenfrohen Zusammensetzung mit meist eigenen Häusern auf den Höhenzügen der Stadt im nationalsozialistischen Staat dem Nationalsozialistischen Deutschen Studentenbund mit seinen Kameradschaften gewichen ist.

Hand in Hand mit dem Werden und Wachsen der Universität ging der Ausbau der Stadt, die gleich mit der Gründung der Hochschule in der Erstellung der zum größten Teil heute noch stehenden, ihr Bild kennzeichnenden Bauten, wie die Stiftskirche mit ihrer fürstlichen Grablege, den Häusern an der Neckarfront nicht nur eine wertvolle Bereicherung hervorragender Denkmäler, sondern auch eine Ausdehnung beinahe um das Doppelte ihres Umfangs erhalten hat. In der Neuzeit, als die Bevölkerung den mittelalterlichen Festungsgürtel sprengte und die Verkehrsverhältnisse

in andere Bahnen lenkten, hat dann die Stadt ein ganz anderes Gesicht bekommen, insbesondere als die Krisenjahre des ausgehenden 18. und beginnenden 19. Jahrhunderts, wo man ernsthaft mit der Verlegung der Hochschule nach Stuttgart gerechnet hatte, überwunden waren.

Die bis dahin kleine Stadtgemeinde hat sich namentlich im Verlaufe der letzten Jahrzehnte, vollends nach der Eingemeindung der Vororte Lustnau und Derendingen und des Weilers Waldhausen im Jahre 1934, wider Erwarten ausgedehnt und gehört heute zu den schönsten und gesündesten Württembergs. Die Nachkriegszeit war für die Universität eine große Bauperiode, in der nicht nur ihre Institute und Einrichtungen vervollkommen und erweitert wurden, sondern auch der Zentralbau, die Aula an der Wilhelmstraße, durch einen Umbau (1932) von der dreifachen Größe des bisherigen Umfangs in einer Ausführung erweitert wurde, die in weitsehender Zweckmäßigkeit, gediegenem Geschmack und umfassender Weiträumigkeit wohl kaum ihresgleichen hat. Das gleiche gilt von der 1935 bezogenen neuen Chirurgischen Klinik, einem Hochbau mit zehn Geschossen, der modernes Kunstempfinden mit den Forderungen neuzeitlicher Chirurgie in Einklang bringt. Die gestaltenden Kräfte der Gegenwart sprechen zu uns in der Motorsportschule, StL-Reichs-sanitätschule, dem Haus der Jugend, den Bauten der wiedererstandenen Wehrmacht, der Stadtgemeinde und der großen Umgehungsstraße, die eine völlige Umgestaltung des Verkehrslebens bedeutet.

Der Jugendertüchtigung dienen das 1927 im weiten Neckartal angelegte Stadion oberhalb der Alleen, das an dasselbe anstoßende Städtische Freibad, das Ahlandbad mit Schwimmhalle, die Sportplätze und nicht zuletzt das Reintstitut.

In dem vorwärts und aufwärts strebenden Tübingen haben sich die mittelalterlichen Siebel und das naturhafte Eigenleben des schwäbischen Menschen bis in die neueste Zeit erhalten. Trübig und selbstbewußt, wie für eine Ewigkeit gebaut, schauen die Wahrzeichen der Stadt, das unvergleichlich schöne Schloß auf Bergeshöhe und die Stiftskirche mit ihrem Turmumgang ins Neckartal. Gleich ihnen geht die altehrwürdige Universitätsstadt, in der zu wohnen jedermann mit Stolz erfüllt, den kommenden Jahrhunderten entgegen.

Lage und Klima

Die Stadt liegt 48° 30' nördlicher Breite und 9° östlicher Länge von Greenwich 332 Meter über dem Meer im oberen Teile des Neckartales. Das Jahresmittel beträgt + 8,5° Celsius; dieselbe durchschnittliche Jahreswärme wie das etwas höher, aber südlicher gelegene Friedrichshafen. Durchschnittstemperatur im Sommer + 14,2°, im Winter + 2,2° Celsius. Bei 691 Millimeter Regenfall im Jahresmittel treffen auf die Monate Mai bis Oktober 446, auf die Monate November bis April 245 Millimeter.

Stadtchronik von Tübingen

Von Dr. J. Forderer

Einwohnerzahl 1470: etwa 5000	1890: 13 275	Tene-Zeit 500 vor Chr. bis Chr.) Gräber bei Derendingen und befestigte Siedlungen: Vierackchanze bei Einsiedel und Ringwall im Burgholz.
1594: etwa 3800	1900: 15 323	
1686: etwa 4200	1905: 16 809	
1793: 6583	1910: 19 089	
1834: 8610	1922: 21 200	
1864: 8734	1925: 21 259	
1880: 11 739		

1938: 30 000 (einschl. der Stadtteile Derendingen, Lustnau und Waldhausen)

Vorgeschichtliches. Aus der Alteren und Jüngeren Steinzeit, ebenso aus der Bronzezeit sind aus der näheren Umgebung Tübingens keinerlei sichere Siedlungspuren bekannt. Dagegen zeigen einzelne Streufunde die Anwesenheit des Menschen: Wandkeramischer Arbeitshammer aus dem Neckar beim Gasthaus zum Döhlen, ein ähnlicher Arbeitshammer und ein rechteckiges Steinbeil angeblich vom Spitzberg; ein Bronzerandbeil beim Stauwehr gefunden. Sichere Siedlungspuren aus der Hallstattzeit: Grabhügelfelder im Seigerle (Hallstattstraße) aus der dritten und vierten Hallstattstufe (etwa 750 bis 500 v. Chr.) auf der Waldhäuser Höhe mit reichen Funden, Grabhügel auf dem Buchbuckel, Siedlungspuren auf der Debenburg. Aus der Keltenzeit (La-

Besitznahme des Landes durch die Alamannen (Schwaben) etwa seit dem Jahre 250. Die älteste Ansiedlung der Tüwinge oder Tübinge, Sippengenossen eines Tuwo (oder Tubo, Kurzform eines Personennamens), lag ob der Ammer: Markung hauptsächlich gegen den Schönbuch. Tübingen gehörte bis 1820 zu den Schönbuch-Genossen, der Spital zu den Schönbuch-Berechtigten (Schönbuch: Königsgut, Reichs-

forst): Mamannischer Reichenfriedhof in der Münzgasse beim Martinsstift (jetzt Polizeidirektion), beim Gaswerk und in Lustnau bei der Frottierweberei.

Um 500 Die Alamannen, von den Franken geschlagen und gegen Süden gedrängt, zum Teil unter ostgotischer, seit 536 ganz unter fränkischer Oberhoheit. Fränkische Mission und Verwaltung. In Altenburg a. N. fränkischer Reichshof.

Um 750 Beseitigung der schwäbischen Volksherzoge. Einteilung des Frankenreichs in Gaue. Die Gaugrenzen um Tübingen (Sülichgau, Hattenhunte, Pfullingau, Nagold- oder Ammergau) sind sehr unsicher. Gaugrafschaften, ursprünglich nicht erblich. Zwei Grafen Anselm, 773 und 911, will man zu den Vorfahren der Tübinger Grafen rechnen.

Seit 917 wieder Herzoge in Schwaben. Seit Otto dem Großen (936—73) wird einem der Grafen in jedem Herzogtum die Pfalzgrafenwürde verliehen. Aus Kaiser Heinrichs II. Zeit (1002—24) stammt eine in Polen gefundene Münze mit dessen Bildnis und (auf der Rückseite) dem Namen Anselm. Daraus wird auf Münz- und Marktrecht und Marktniederlassung in Tübingen geschlossen. Bezeugt ist

1027 und 1048 Nagoldgaugraf Anselm, wahrscheinlich in Tübingen.

Um 1050 Der Burgenbau wird auf Bergeshöhen allgemeiner. Damals wohl auch die Burg erbaut.

1078 November: Tübingen erstmals genannt: *Tuincia castrum Alemannorum*. Graf Hugo wird belagert von König Heinrich IV.

1087 Graf Heinrich von Tübingen (de Tuingen) erscheint als Graf im Waldgau, einem Untergau des Nagoldgaus. Als ein Bruder wird Graf Hugo bezeichnet.

1110 und 1120 Erkilbert von Ambera (Ammern) und Werner von Swertisloch (Schwärzloch) genannt.

1145 Die Grafen von Tübingen erhalten die Pfalzgrafenwürde in Schwaben.

1152 Erste Erwähnung des Spitals und eines Armenhauses (Pfleghofgasse?).

1164 5. September: Pfalzgraf Hugo von Welf VII. in Stadt und Burg belagert. 6. September: Ausfall und Sieg über Welf VII. Wendfeldkapelle (Nikolauskapelle) an der Straße nach Neutlingen. Die Kapelle, wie ein dort gelegener Hof, der später dem Spital gehörte, abgegangen.

1171 Neustiftung des Klosters Marchtal durch Pfalzgraf Hugo.

1181 Erstmals Lebensfahne im Grafenwappen.

1185 „Tübinger“, eine hier geschlagene Münze, erwähnt („Münzgasse“ 1372). Die Münze von Eberhard im Bart 1472 erneuert, später in der Neckarhalde. (Vgl. Tübinger Blätter XII, 41.)

1180 Pfalzgraf Rudolf (1180—1191) stiftet das Kloster Bebenhausen. Schloßkapelle des heiligen Johannes in Tübingen erwähnt. (Kirchlicher Zusammenhang mit Lustnau?) Die Kapelle 1481 zur Pfarrkirche erhoben, 1516 aufgehoben.

1191 Erbteilungen im Pfalzgrafenhaus. Leutprie-ster Albert von Tübingen erwähnt (noch keine Pfarrkirche?).

1200 Gutleuthaus (Sondersechenhaus).

1231 29. September: Tübingen erscheint urkundlich erstmals als *civitas* (Stadt). 1247 ein Schultheiß, 1263 das (verlorene) Stadtrecht erwähnt. Neben dem gräflichen Schultheißen oder Vogt ein bürgerlicher. Außerdem zwei, später vier Bürgermeister (Stadtrechner). Um 1445 Schultheißen- und Vogtamt vereinigt, von da an „Vogt“. Dieser seit 1482 „Untervogt“ gegenüber dem neueingeschobenen adeligen „Obersvogt“. Außerdem ein Rat von 24 Mitgliedern; 12 davon bilden das Gericht, dessen Rechtsprüche für viele Ortschaften gelten. Königliche Privilegien. Landesherrliche Beamte waren später noch: der Keller (Kameralverwalter) und der Waldvogt (Oberförster oder Forst-rat) aus dem Kreis der „Ehrbaren“.

1247 Schultheiß Wenigo von Tübingen.

1261—62 Ältestes Stadtsiegel (siehe Tübinger Chronik Nr. 229, 1931). Gründung des Augustinerklosters durch den Orden. 1464 und 1491 Neubau, Chor 1513, siehe 1513 und 1536.

1272 Franziskanerkloster zu den minderen Brüdern, 1476 und 1540 abgebrannt.

Vor 1275 (nach 1191) Selbständige Pfarrkirche; zu den alten Heiligen Maria und Martin wird (vom Pfalzgrafen) St. Georg hinzugefügt. 1283 erstmals ein Kirchenrektor erwähnt, Konrad von Gundelfingen.

1275 Familiennamen Tuwinger, de Tuwingen in Eßlingen und Umgebung.

1280 Großer Brand in der unteren Stadt, 150 Gebäude. (Gundelfinger Chronik: *Tuvingia exusta*), „Neustadt“. Bauten in der oberen Stadt.

1291 Wiederaufbau der Edeburg, einer alten Befestigung in den Kämpfen Tübingens und Württembergs gegen Hohenberg (1310 wieder abgegangen). Grundmauern 1903 nachgewiesen. Römische und vorrömische Funde daselbst 1902. Grabungen 1911. Beim Bau eines Feldhäuschens 1921 letzte Grundmauern ausgebrochen.

1292 24. März: Tübingen von den Grafen von Hohenberg berannt. Schultheiß Dietrich, genannt Eßlinger der Lange.

1294 Kloster Bebenhausen erwirbt das Kirchenpatronat und zwei pfalzgräfliche Fronhöfe (in der Münzgasse und am „Desterberg“) und hofft schon die ganze Stadt zu bekommen. Vorübergehender Ankauf.

1295 Schultheiß Albert Hailant.

1301 Eine lateinische Schule besteht. Ein Priester von Bebenhausen, Heinrich, wird als *rector puero-rum* erwähnt. Diese Schule zweifellos schon damals (und bis 1861) auf dem Schulberg, der zum Desterberg zählte: *schola anatolica*. Deutscher Schulmeister lange vor 1499; in diesem Jahr werden seine Rechte festgesetzt, „wie von alters herkommen ist“. (Vgl. Stahlacker, Gymnasialprogramm 1905.)

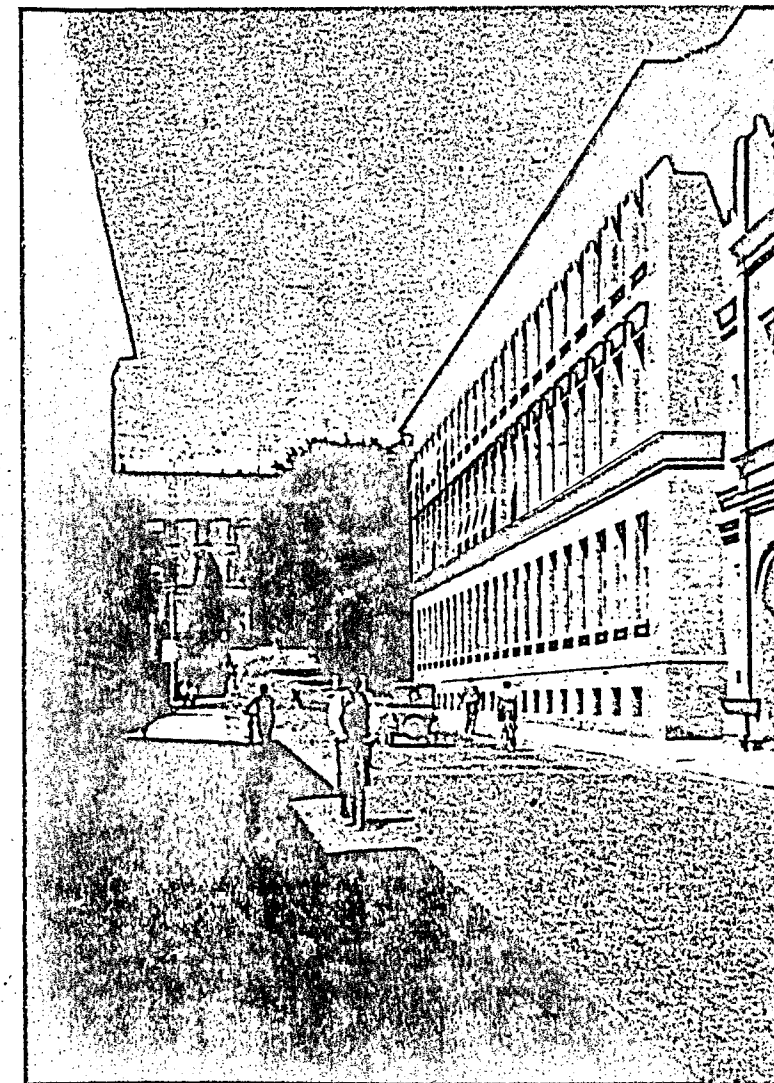

Neue Aula

1306—07. Zunftmeister bei einer politischen Vereinbarung mitwirkend. Zünfte der Handwerker erscheinen erst wieder im 18. Jahrhundert.

1333 St.-Ulrika-Nonnenkloster (Hafengasse 5) mit eigenem Kirchlein und Begräbnisplatz. Das Kirchlein stand scheinbar gegen das Lustnauer Tor und den Pfleghof. Das Kloster 1492 nach Owen/Leck übersiedelt. Außerdem befand sich in Tübingen ein Nonnenhaus (auch mit Begräbnisplatz) vgl. Nonnengasse, und eine Klausel, Beginenhaus, das in der Nähe der Krümmen Brücke lag.

1335 Vertrag zwischen Pfalzgrafen und Stadt. Diese bezahlt die Schulden der Pfalzgrafen und darf während der nächsten 9½ Jahre den Schultheißen selbst wählen.

1337 Jakobskirche erstmals erwähnt; das Langhaus romanisch. „Neue Badestube“ beim Hirsch (Hirschbad) an der „gemeinen Straße“.

1342 5. Dezember: Die Pfalzgrafen Götz und Wilhelm verkaufen Burg und Stadt an Graf Ulrich III. von Württemberg.

1351 Schultheiß Heinrich Eßlinger.

1357 Schultheiß Lang der Nch. Eigenes Siegel des Spitals mit fliegendem Fähnlein.

1367 Schultheiß Hurauß.

1381 Das anstoßende hohenbergische Gebiet wird vorderösterreichisch (ist es bis 1805).

1383 Neckarbad erwähnt.

1388 Erstes erhaltenes Stadtrecht. Urchrift auf dem Rathause. Darin ist das alte Pfstrecht der Stadt, Freistätte für Geächtete und Totschläger, wohl aus dem 13. Jahrhundert, erwähnt; vgl. „Freiackerle“ links der Herrenberger Straße, unterhalb des „Stöckle“. Als städtische Bedienstete erscheinen im Stadtrecht: ein Mesner, ein Gebüttel, ein Unter-

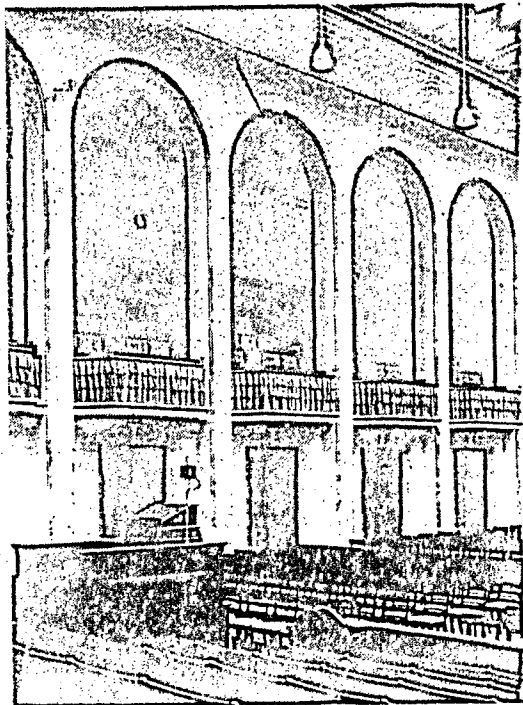

Festsaal in der Neuen Aula

köffel, ein Sacher, ein Weinzieher; Stadtschreiber ist der Schulmeister.

1411 Aus diesem Jahre die älteste Glocke der Stiftskirche.

1419 Heinricke, Wittve Eberhards IV. von Württemberg, nimmt hier ihren Wohnsitz. (Durch sie 1423 Eroberung des Hohenzollern.)

1435—46 Erbauung des Rathhauses an dem neu angelegten Marktplatz statt des alten in der unteren Stadt (Neustadt) Haus Nr. 10 der Neustadtgasse.

1440—55 Weiterführung des Ammerkanals durch einen längst vorhandenen natürlichen Sattel im Desterberg (jetzige Adolf-Hitler-Straße; seitlich unten im Berge 1900 ein Mammutknochen im Ammerkieles gefunden). Erweiterte Ringmauer vollendet.

1441—82 Während der Teilung Württembergs tritt Tübingen als größte Stadt des Uracher Teils immer mehr hervor.

1448 Große Glocke.

1453 Tübingen Sitz der Vormundschaft für den jungen Grafen Eberhard. Seine Mutter Mechthilde, in zweiter Ehe mit Erzherzog Albrecht von Oesterreich vermählt, residiert 1454—82 in Rottenburg, begraben zuerst in der Rathhause Güterstein, dann in Tübingen.

1459 Vertreibung einzelner hier ansässiger Juden; neue Verfügung über die Juden 1477 und 1492.

1469 Zweite, sogenannte Breuning-Glocke.

1470 Zwei Aerzte erwähnt, einer betreibt zugleich die gräfliche Apotheke.

1470—83 Erbauung der 1475 — durch Hieherverlegung eines Teils des St. Martinstifts von Sindelfingen — zur Stiftskirche erhobenen St. Georgenkirche, „der dritten auf dieser Hofstatt“ von Peter von Koblenz und Hans Augsteindeher. (Ersterer in der Amandus-Kirche zu Urach begraben.) Romanische Bauteile eingemauert. Inschriftsteine.

1471 Kaiser Friedrich III. genehmigt die Verlegung des Gerichts ins Rathhaus, siehe 1388.

—1473 (473) war in einem Pfeiler des Kornhauses (jetzt Zeichenschule usw.) eingemeißelt.

1474 Gründung der Salvebruderschaft, Ursprung des 1909 aufgehobenen Pauerinstituts.

1476 Ahtzehn Gebäude am Marktplatz durch Brand zerstört. Erweiterung desselben. Franziskanerkloster abgebrannt und dürftig wieder hergestellt.

1477 Errichtung eines städtischen Salzhauses in der Neustadtgasse (abgebrochen im Jahre 1934).

1477 Gründung der Universität. Päpstliche Bulle (vom 13. November 1476) 11. März 1477 zu Urach überreicht; Ankündigung der Eröffnung am 3. Juli. Erste Immatrikulation 14. September. Erste Vorlesung 1. Oktober. Freiheitsbrief 9. Oktober 1477; Kaiserliche Bestätigung.

1477—79 Glasgemälde im Chor der Stiftskirche von Hans Wild. Darunter Porträts von Graf Eberhard (mittleres Fenster), dessen Gemahlin Barbara von Mantua, Johannes Degen, erster Kanzler, und Vergenhans, erster Rektor der Universität (nördliches Fenster). Vgl. Festaussgabe der Tübinger Chronik zur 450-Jahrfeier der Universität Tübingen.

1477—1513 Vergenhans (Rauker), Mitbegründer der Universität.

Seit 1482 (Wiedervereinigung des Landes) Tübingen zweite Haupt- und Residenzstadt, Ausschöpfung und Erweiterung der Stadt: Neckar- und Bursagasse.

1482 Neue Universitätsordnung. Pest. Bau der Bursa. Apotheke als Erblehen verliehen.

1482 (1485) bis 1489 Errichtung der ersten steinernen Neckarbrücke mit einem Aufwand von 8000 fl. Schlüsselstein: 29. September 1489; jetzt neben dem Ammercinfluß eingemauert, Flößerei eröffnet.

1484 Erbauung von Universitätsgebäuden in der Münzgasse auf dem Raum des dem Kloster Webenhausen abgekauften Kronhofs (Höfle); der theologische Hörsaal ist im Augustinerkloster.

1484—92 Gabriel Biel, anerkanntes Schulhaupt und letzter der großen Systematiker der Scholastik.

1490 steht an dem von Truchseß von Höffingen erbauten Hause, Münzgasse 18, jetzt „Klösterle“ genannt (Köllesche Stiftung).

1492 1501 Umbau des Webenhäuser Pfleghofs.

1492 Konrad Breuning tritt sein Vogtamt in Tübingen an.

1493 22. April: Graf Eberhard im Bart schreibt der Stadt ein ausführliches neues Stadtrecht vor, das sehr viel römisches Recht zur Geltung bringt. Urchrift auf dem Rathhaus; siehe Tübinger Studien von Thudichum 1906. Anfänge des Obergerichts.

1494 Preisgabe des städtischen Salzmonopols.

1495 Württemberg Herzogtum. Tübinger Feuerordnung.

1496 Eberhard, im Sommer 1495 in Worms zum Herzog erhoben, stirbt am 24. Februar auf Hohen-tübingen, wird auf dem Einsiedel und später mit seinen Eltern in Tübingen beigesetzt.

1498 Buchdrucker M. Johannes Ottmar.

1499 Juni: Besuch Kaiser Maximilians I. und Festmahl auf der Neckarbrücke. Der Kaiser verkehrt hier am 3. September 1499 und am 27. und 28. August 1511.

1499 (?) Tübinger Stadtbuch und Vorschriften für die städtischen Bediensteten (Eidbuch). (Universitätsbibliothek Mh 20.)

1500 (bis 1620) Neubau der Jakobskirche (Spitalkirche). Alte Skulpturwerke belassen.

1501 Tübinger Schenkengesellschaft auf dem Schützenfest in Stuttgart vertreten.

1502 Pest. Joh. Neuchlin.

1507 Herzog Ulrich beginnt den Umbau des Schlosses mit dem nordöstlichen Turm, dem 1515 der südöstliche (siehe 1647), später die zwei westlichen folgen.

1508 Hirsauer Steg errichtet. Anlegung des Lindengangs.

1511 Joh. Stöffler (Professor 1511—31) verfertigt die kunstreiche Uhr im Rathhaus.

1511—16 Buchdrucker Thomas Anshelm.

1512 Erbauung eines neuen Seelhauses; siehe 1702.

1512—18 Melancthon als Student und Lehrer in Tübingen (wohnt zumeist in der Burs; siehe die Tafel am „alten Klinikum“).

1513 Vollendung der neuen Kirche des Augustinerklosters, Inschrift gegen den Klosterberg.

1514 8. Juli: Tübinger Vertrag. — 18. August: Weaen Beihilfe bei Unterdrückung des Remstaler Aufstandes verleiht Ulrich der Stadt das Hofgericht für alle Zeiten und Erweiterung des Wappens (siehe 1311) durch zwei Arme mit dem württembergischen Hirschhorn. (Ueber das Schicksal der Fahne siehe Tübinger Blätter, 20. Jahrgang, Seite 9.)

1517 Zwei hervorragende Tübinger, Sebastian Breuning und Konrad Breuning, vom Herzog ungerichterweise hingerichtet.

1519 Am 21. April ergibt sich die Stadt und am 25. nach kurzer Belagerung durch Georg von Frundsberg das Schloß den Feinden Ulrichs. Vgl. Schandtafel jetzt in der Sammlung des Kunst- und Altertumsvereins.

1523 Steinerner Jörgenbrunnen (Reste vorhanden, 1846 durch den heutigen von Gußeisen ersetzt).

1523—54 Zeitungsdrucker Ulrich Morhart. Druck slavischer Bücher.

1525 und 1526 Erzherzog Ferdinand weist mehrmals hier als Herr über Württemberg und beginnt den Neubau des südlichen Schloßflügels.

1530 Teuerung, vgl. Gedenktafel in der Adolf-Hitler-Straße. Wiedertäufer auf dem Marktplatz verbrannt, zwei Junglinge und fünf Jungfrauen.

1534 Januar: Das „Universitätshaus“ abgebrannt. Mai: Rückkehr Herzog Ulrichs. September: Beginn der Reformation.

1535 Neubau des nördlichen, östlichen und westlichen Flügels des Schlosses. — Herzogliche Ordina-

Gaus der Jugend am Neckar

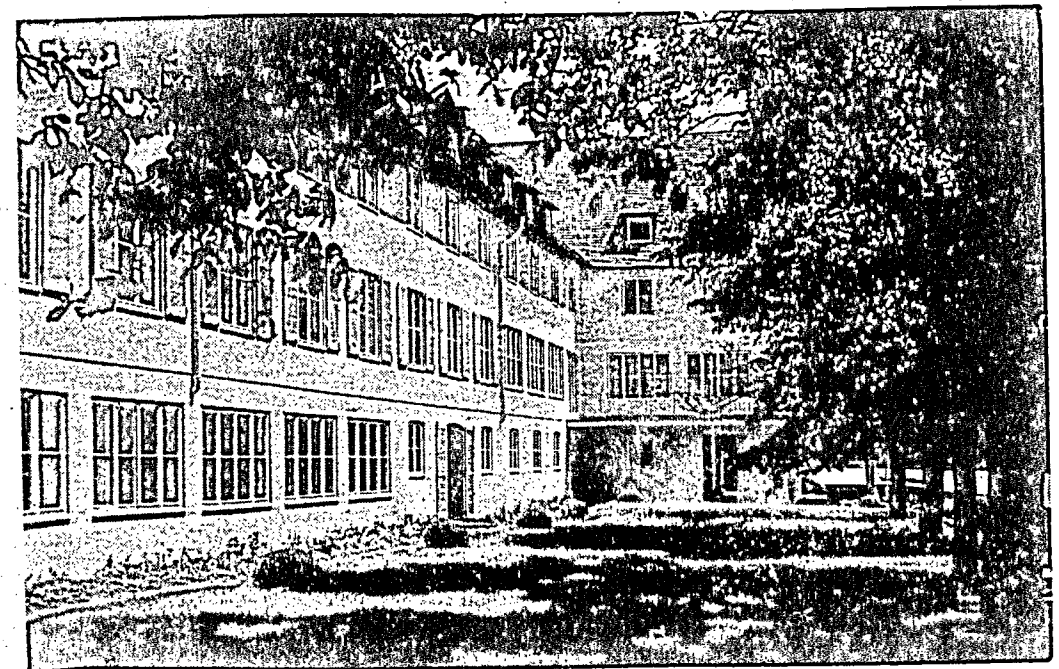

tion betr. das Schulwesen: drei Schulen sollen gehalten werden: 1. die Trivialis (siehe 1301); 2. das Pädagogium (war mit der Burse verbunden und hörte als solches mit ihr auf); 3. die hohe Schule.

1536 Gründung des evangelisch-theologischen Stifts mit Beiträgen der württembergischen Ämter, seit 1547 im Augustinerkloster (seit 1806 Evangelisch-theologisches Seminar genannt).

1537 ff. Fürstliche Grablege im Chor der Stiftskirche. Eberhard und seine Eltern hier beigesetzt, siehe 1453 und 1496.

1538 Schützenfest.

1540 21. September: 69 Wohnungen zwischen Marktplatz und Kornhaus und das Franziskanerkloster abgebrannt. — Von diesem Jahr die älteste Bürgermeisterrrechnung vorhanden.

1541 Pest. Der Beerdigungsplatz an der Südseite der Stiftskirche aufgegeben. Das „Toten- und Gruft-häusle“ 1587 zur Mädchenschule umgebaut. Friedhof an der Ammer (westlicher Teil des Botanischen Gartens) bis 1829.

Vor 1541 Der Herbstenhof (Waldbäuser Höhe) gegründet; um 1700 abgegangen.

1543 Rathaus vergrößert.

1547 Das Schloß bleibt im Schmalkaldischen Krieg dem Herzog erhalten. Aula nova errichtet.

1548 Meister Simon von Bönningheim liefert das große Faß um 394 fl. Es enthält 47 Fuder (= 286 württ. Eimer = 850 Hektoliter).

1550 6. November: Ulrich stirbt auf Hohentübingen. In der Stiftskirche beigesetzt.

1550—69 Herzog Christoph vollendet den Umbau des Schlosses.

1553 Herzog Albrecht von Bayern schenkt ein Paar Löwen in den Schloßgraben.

1553 beginnen die Ehebücher, 1558 die Taufbücher, 1596 die Totenbücher.

1554 Pest. Die Universität nach Herrenberg und Calw geflüchtet.

1558 Buchdrucker Ulrich Morhart der Jüngere. Zweite Buchdruckerei.

1559—1607 Professor Crusus hier: Beschreibung der Stadt usw. in Annales Suevici 1596. Nicolaus Trischlin hier 1568—1582.

1561 Die Lateinschule vierklassig.

1562 Rekonstitutionierung der Schülchengesellschaft.

—1563 Bürgermeister Melchior Mezger, genannt Calwer †.

1565 (1555?) Breunungstiftung. Gründonnerstag mittags 1 Uhr werden unter dem Läuten der Breunung-Glocke Wecken an die Kinder verteilt.

1566 Pest. Die Universität nach Eßlingen geflüchtet. Ebenso 1571.

1568 Herzog Christoph (gestorben in Stuttgart) in Tübingen beigesetzt.

1569 Zweite Apotheke.

1572 Älteste Ansicht von Tübingen.

1578 Erste Jubiläumsfeier der Universität, nachgeholt, weil im Jahr zuvor Pest.

1584 Graf Konrad von Tübingen Rektor der Universität († 1600).

1586 Erbauung einer steinernen Brücke über die Steinlach.

1587 Mädchenschule. Schulfrauen 1541—1772.

1588—92 Collegium illustre an Stelle der Reste des Franziskanerklosters als Fürstenschule durch Georg Beer erbaut, jetzt Konvikt.

1593 Herzog Ludwig in Tübingen beigesetzt. Erwerbung eines Gebäudes als Universitätslazarett in der Lazarettgasse.

1594 Tübingen zählt 737 Bürger. Pest. Die Universität nach Herrenberg und Calw geflüchtet.

1595 Hochmannianum.

Um 1600 Erste Bierbrauerei.

1601 Herzog Friedrich (Baumeister Heinrich Schickhardt) erbaut den Schloßbalkon.

1605 Neue Schützenordnung.

1606 Das äußere Schloßportal.

1609—11 Seuchen. Die Universität nach Herrenberg und Calw.

1618 Bürgermeister Georg Calwer †.

1618—48 Dreißigjähriger Krieg.

1631 28. Juni bis 11. Juli: „Kirschenkrieg“, Herzog-Administrator Julius Friedrich gegen die Kaiserlichen bei Tübingen.

1634 September: Hans Georg von Tübingen, Kommandant des Schlosses, übergibt das von siebzig Bürgern besetzte Schloß an die Kaiserlichen. Tübingen meist von Bayern besetzt.

1635 König Ferdinand wohnt auf dem Schlosse. Die herzogliche Bibliothek und ein Teil der Geschütze weggeführt.

1635—36 Großes Sterben (1485 Menschen in der Stadt allein).

1638 Schweden in Tübingen.

1640 f. Herzog Eberhard III. läßt das Schloß wieder herstellen.

1647 Die Franzosen sprengen vom 4. bis 14. März den runden Südostturm des Schlosses. Die bayrische Besatzung erhält ehrenvollen Abzug. Die Franzosen in Tübingen bis 1649.

1663—65 Martinianum (der Neue Bau) errichtet an Stelle des 1624 abgebrannten Dekanats. Daneben das Haus der „Herren von Tübingen“ gekauft und zur Buchhandlung eingerichtet. Diese übernimmt der 1658 nach Tübingen gekommene J. G. Cotta (Cottahaus, Marmortafel). Die Firma hier bis 1810.

1667 3. November: Hans Georg von Tübingen, letzter Nachkomme der Pfalzgrafen, stirbt als Tübinger Bürger. Der fünfeckige Südostturm des Schlosses errichtet.

1672 Einstellung eines akademischen Reitlehrers.

1677 Erstes Buch über Tübingen von Balthasar Raibt.

1688 4.—14. Dezember: Franzosennot. Professor

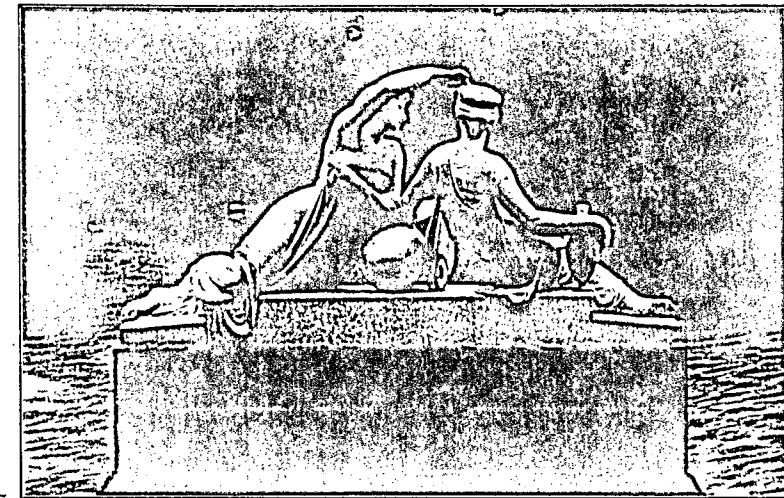

Die Nymphengruppe am Anlagensee von Dannecker

Johannes Pfander Retter der Stadt und des Schlosses. Sein Sommerhaus, das „Schlößle“, stand bis 1892 an der Stelle der Nervenklinik.

1691 Einrichtung einer Postexpedition mit Posthalterei und eines Postkurses Cannstatt—Schaffhausen.

Um 1700 Neckarlauf oberhalb des Hirschauer Steges berichtigt.

1702— Das Seelhaus Am Kleinen Memmerle (für arme Reisende: siehe 1512).

1708 Eine zweite Bierbrauerei genehmigt.

1742 24. Oktober: Brand (etwa 14 Häuser) beim Spital.

1742 Zeller: „Ausführliche Merkwürdigkeiten der Universität und Stadt Tübingen“.

1744—93 Karl Herzog weilt öfters in Tübingen. „Eberhardo-Carolina“. Das Schloß hat seit Beginn des Jahrhunderts aufgehört als Festung und als fürstliches Absteigequartier zu dienen.

1750—52 Wieland studiert hier.

1750—55 Bau der Straßen Waldenbuch—Tübingen—Düßlingen usw. als Teil der Schweizerstraße (Stuttgart—Tübingen—Balingen—Tuttlingen).

1752 Errichtung der Sternwarte auf dem Schloß.

1755 Aufhören der „Obervogtei“. Seit 1759 Oberamtänner.

1764 Oberamtmann Huber (auch Dichter) tritt gegen herzogliche Willkür auf.

1770 Assessor Dann als Tübinger Abgeordneter gegen den „engeren Ausschuß“ des Landtages.

1771 4. August: 20 Häuser in der Ammergasse brennen ab.

1773 J. D. G. Memminger, Mitbegründer des Statistischen Landesamts, hier geboren.

1775 Städtischer Polizei- und Armeninspektor.

1777 Dritte Jahrhundertfeier der Universität. Erneuerung der Stiftskirche.

1779 Steinerne Kronenslach-Brücke. 1911 eine noch ältere von Stein unter dieser gefunden.

1781 (1772) bis 1795 Gefährdung der Hochschule durch die Karlsakademie in Stuttgart.

1783 Vor dem äußeren Schloßtor steinerne Brücke statt der hölzernen.

1786 Straße nach Rottenburg hauffiert, 1787 (und 1805) nach Herrenberg und Neutlingen.

1787 26. April: Ludwig Uhland geboren; wohnt hier bis 1812 und wieder 1830—1862. 1787: Neckarhalde 24, 1788—1812: Hafengasse 3, 1829: Schloß, 1830—34: Münzgasse 14, 1836—62: Gartenstraße 1.

1788—93 Hölderlin studiert im Stift.

1789 9. September: Der große Brand (64 Gebäude) zwischen Kirche, Pfleghof und Lustmauer Tor. „Neue Straße“. Planmäßiger Aufbau.

1791 188 Hörer an der Universität.

1794 11. März: Schiller besucht Prof. Abel (Burfa).

1795 Die Tübinger Bronze; Vermächtnis des Regierungsrats Karl Siegmund Lux (Archäologisches Institut).

1796 Vandamme einquartiert.

1797 7.—16. Sept.: Goethe Gast im Cottahaus.

1798 1. Januar erscheint bei Cotta in Tübingen die „Neueste Weltkunde“, fortgesetzt im September als „Allgemeine Zeitung“, Albert Knapp, Dichter, hier geboren.

1798—1807 Liederkomponist G. G. Auberlen.

1799 Aufhebung der Landmills.

1800 Eingehende Schilderung der Stadt in Möders Lexikon von Schwaben.

1801 Französische Einquartierung.

1801—02 Der „Silberschatz“ der Universität wird verkauft. Um 1890 ein neuer gestiftet.

1803 ff. Studentischer Dichterkreis Uhland, Justinus Kerner, Karl Meyer u. a.

1803—04 Bursa als Medizinische Klinik neu gebaut (1891 Poliklinik). Aufhören des „Universitätslazarets“. Das Schloß, eine Zeitlang auch Wirtschaf, wird zum Teil umgebaut (Professorenwohnung).

1805 Botanischer Garten (1829 erweitert).

1805—15 Bürgermeister Joh. Imm. Boffert.

1806 Württemberg bedeutend vergrößert, zum Beispiel durch das benachbarte Vorderösterreich mit Rottenburg und durch Reichsstädte wie Neutlingen, und zum Königreich erhoben. Ende des Hofgerichts (hier seit 1514).

1806—17, 1819—31 Univ.-Verfassungskämpfe.

1806—08 Klosteroberamt Bebenhausen aufgehoben und mit Tübingen vereinigt.

1806—43 Hölderlin krank hier, seit 1807 im „Hölderlinterum“ am Neckar.

1807 Oberpostamt Tübingen (1851), Posthaus, die Herzogliche Stallmeisterei, später Stadtpoststelle Wilhelm-Murr-Straße 7.

1809 Aufhebung der Schützengesellschaft.

1811 Tübingen zur „guten Stadt“ erhoben. Ende der Universitätsprivilegien.

1812 In der Neckarvorstadt das erste Gebäude.

1813—14 Die Truppendurchzüge bringen Typhus.

1814 Ludwig Sand in Tübingen.

1815—19 Bürgermeister Jos. Phil. Keshues.

1816 Das Schloß der Universität zugewiesen.

1817 Universitätsstatut, Errichtung der Staatswissenschaftlichen und Katholisch-theologischen Fakultät.

1818 List als Professor der Nationalökonomie. Das Katholisch-theologische Seminar („Konvikt“) von Ellwangen nach Tübingen ins Collegium illustre = Wilhelmstift verlegt; dahinter an Stelle des „Ballhaus“ eine katholische Kirche erbaut. Die Universitätsbibliothek wird auf dem Schloß neu eingerichtet. Silcher Universitätsmuffdirektor († 1860). Verwaltungssedit: Der Stadtvorstand heißt Oberbürgermeister; 1823 Stadtschultheiß. Neuerstehung der Schützengesellschaft.

1818 Tübingen Sitz des Kreisgerichts (seit 1879 Landgericht; 1869—1904 Wilhelmstraße 22). Die Wilhelmstraße entsteht; neu das Stück zwischen Botanischem Institut und Gutleuthaus; die jetzige Kauflerstraße ist die alte Lustnauer Straße durch den trummen Schenkel (Rümelinstraße) mit der Herrenberger Straße verbunden (alte Poststraße nach Stuttgart). Gebäude am Hirschauer Tor (frühere Münze, nachher Privathaus) als Amtsgericht bis 1906 verwendet. Die anatolische Schule zum Lyzeum erhoben, siehe 1855, Turnplatz auf dem unteren Böhrd, jenseits der Steinlach (später Schieß-, Spiel- und Exerzierplatz), errichtet von Wölcker.

1819 Ältere Turngemeinde. L. Uhlend Landtagsabgeordneter des Amtes. Die Kastanienallee, später Platanenallee angelegt. Intelligenzblatt für Tübingen und Rottenburg.

1819—23 Oberbürgermeister Joh. Andr. Laupp.

1819 Luttenrieth Vizkanzler bis 1822. Kanzler

1822—35. Die weiteren Kanzler waren: Wächter, Vizkanzler 1829—33, Kanzler 1835—51; Gerber, Vizkanzler 1851—55, Kanzler 1855—62; Geßler, Kanzler 1864—69; G. Rümelin 1870—89; Weizsäcker 1889—99; Schönberg 1900—08; M. Rümelin 1908—31; Hegler 1931—33.

1820 Die Stadt erwirbt die Gaisshalde, Wald.

1820—26 Uhlend Landtagsabgeordneter der Stadt.

1820 Wilhelm Hauff, 1822 Eduard Mörike studieren hier.

1821 Bürgermuseum, später in einem Lesezirkel fortgesetzt.

1821—22 Museum erbaut.

1822 Realschule gegründet. 1842 vom Lyzeum losgelöst und erweitert. Stadtgarde. Jägerkorps. Dr. Eisenbachs Beschreibung von Tübingen.

1823—57 Stadtschultheiß Ernst Wilhelm Bierer.

1826 Der Gemeinderat beschließt Bestellung eines wissenschaftlich gebildeten Polizeibeamten (ausgeführt 1841), einen neuen Bauplan, Jahrbarmachung des Hirschauer Steges (siehe zu 1896), Abschaffung des Viehtriebs und Einrichtung der Straßenbeleuchtung.

1828 Aufhebung des akademischen Bürgerrechts. Laternenbeleuchtung. Gerichtshofgebäude (Ecke Holzmarkt und Wilhelm-Murr-Straße) neu aufgeführt, 1877—1913 Offizierskasino. 1913 Kaufhaus.

1829 Neues, die Selbständigkeit der Universität empfindlich beschränkendes Universitätsstatut. Professor für deutsche Sprache und Literatur (1818) L. Uhlend übertragen; Uhlend lehrt SS. 1830 bis Mai 1833. Volksschulreform; A-Klasse der Mädchenschule eingerichtet. Sängerkranz. Akad. Liedertafel (bis 1904). Neuer (jetziger) Gottesacker.

1829—32 Entfernung der Tortürme.

1829—49 Der Oberamtmann zugleich „Stadtdirektor“.

1830 Erbauung des akademischen Reithauses. 1830 bis 1833 B. Pfizer Landtagsabgeordneter.

1831 Januar: „Tübinger Revolution“ durch Sicherheitswache und Bürgergarde beruhigt.

1832 Bankmäßige Betätigung der Firma Friedrich Baur am Markt.

1832—35 Anatomie gebaut.

1833 Studentischer Wohltätigkeitsverein. Spätere Vereine für Wohltätigkeit: Krankensuppenverein 1840. Hilfsverein 1857. Verein für Unterstützung armer Reisender 1851—96.

1839 Landwirtschaftlicher Verein (1856 mit Sektionen). Emporkommen des Hopfenbäues.

1840 Sospfenpflege im Klosterhof bei Lustnau.

1841 Oratorienverein gegründet; 1889 mit dem Orchesterverein zum Akademischen Musikverein vereinigt.

1841—45 Bau des neuen Universitätsgebäudes, des Botanischen und Chemischen Instituts. Straße Bebenhausen—Dettenhausen—Stuttgart.

1843 Schwäbisches Sängerefest (erstmalig in Tübingen).

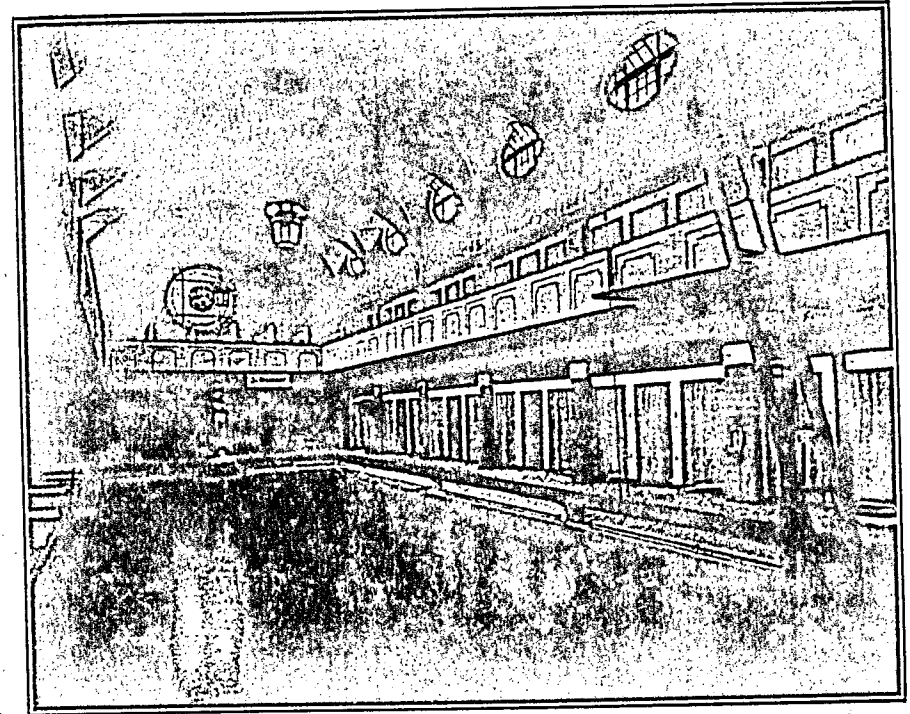

Schwimmballe
des Uhlendbades

1844 Tübinger Chronik, Gewerbeverein.

1845 Weingärtner Liederkranz, Turngemeinde.

1846 Klinik erbaut (jetzt Hals-, Nasen- und Ohrenklinik und Hygienisches Institut).

1847 Schenkung der Köllerschen Gemäldesammlung (in der Alten Aula). Gesangverein „Harmonie“. Freiwillige Feuerwehr. Die Stadtgemeinde erwirbt das „Fakultätschhaus“, Münzgasse 20; Mädchenschule für die A- und B-Klassen (1928 Handelschule). Im Mai: Feuerungsaufstand (Sturm auf die Schweichhardtische Kunstmühle), unterdrückt durch Sicherheitswache und Bürgergarde. Feinmechanische und optische Werkstätte der Firma Erbe.

1848 Bürgerwehr.

1849 Eisert-Klüpfel, Geschichte und Beschreibung der Stadt Tübingen.

1850 ff. Städtische Hopfengärten.

1851 Pulvermühle im Schleismühlweg in die Luft geflogen. Große Ueberschwemmung. Aufhebung des Oberpostamts Tübingen; Verwaltung der Post durch den Staat. Seidenzucht. Tabakbau.

1851—1908 Akademische Bade- und Schwimm-Anstalt am oberen Ende der Kastanienallee.

1852—1902 Bank der Firma Wilhelm Bräuning am Marktplatz.

1853 30. Naturforscherversammlung. Auflösung der Bürgerwehr.

1854 Gründung der Oberamtsparlkasse (heutige Kreisparlkasse).

1855 Das Lyzeum zum „Landesgymnasium“ erhoben.

1857 31. Mai: Schwäbisches Sängerefest. Eröffnung der städtischen gewerblichen und kaufmännischen Fortbildungsschule. Telegraphenstelle beim Postamt. Torfstich im Ammertal.

1857—74 Stadtschultheiß Friedrich August Rapp.

1860 Silcher †.

1861 Eisenbahn von Neutlingen und nach Rottenburg. Das Gymnasium kommt in das (1829—30 errichtete) Luttenriethsche Gebäude an der Wilhelmstraße, die Realschule in das bisherige Gymnasiumgebäude auf dem Schulberg (siehe 1901) Korrektur der Steinlach.

1862 Städtisches Gastwerk. 13. November Uhlend gestorben.

1862 f. Abbruch des Schulgebäudes südlich der Stiftskirche (1587 bis 1848 Mädchenschule, nachher Realschule). Postamt an den Bahnhof verlegt. Stadtpoststelle. Diensttagsgesellschaft.

1863 Naturwissenschaftliche Fakultät. Gewerbliche Fortbildungsschule.

1863—73 Hermann Kurz Universitäts-Bibliothekar.

1865 Handwerkerbank (1890—1924 Gewerbebank eGmbH.). Letzte Begehung der alljährlichen Maientage. Einweihung der neuen Schießanlage östlich der Karlstraße.

1866—68 Erneuerung der Stiftskirche. Wiederherstellung des Klosters Bebenhausen unter König Karl (1864—91) beginnt.

1867 Physiologisches Institut. Allgemeiner Stadtbauplan. Firma Wurster & Diez.

1869 Eröffnung der Zollernbahn.

1870—71 Im Feldzug fallen von Tübingen zehn Bürgersöhne und sieben Studenten; Gedenktafel in der Kirche und in der Aula. Der Dichter Karl Mayer †.

1872 Veteranenverein; Militärverein (1887 Kriegerverein König Karl), später Artillerieverein, Pionierverein u. a. Ziegelei von Clemens & Decker.

1873 Uhlanddenkmal von Kiez. Pathologisch-anatomisches Institut. Neues Gebäude der katholischen Volkshule.

1874—97 Stadtschultheiß Julius Gös, 1887 Oberbürgermeister.

1874 Gilderdenkmal (Relief von König) im Aulawaldchen. Versetzt in die Platanenallee 1928.

1874—77 Mehrmals Brandunglück.

1875 Augenklinik (ältere). Frauenarbeitschule. Ortsbaustatut. Anstellung eines Stadtgeometers. Vollendung der (ab 1916 alten) Kaserne. Einzug des Bataillons (III. des württ. Inf.-Regts. Nr. 125), hier bis 1897.

1875—78 Neue katholische Kirche von Egle.

1876 Bemalung des Rathhauses.

1877 Revieramt (seit 1902 Forstamt) Einsiedel nach Tübingen verlegt.

1877—78 Städtisches Wasserwerk. Beginn einer größeren Bauperiode (Höhepunkt 1884—85).

1877 Universitätsjubiläum. Turnhalle. Kanzlergebäude.

1878—79 Medizinische Klinik. 1879 Unternehmen von H. Himmel.

1880 ff. Olgastraße. Belthlestraße. Revieramt (seit 1902 Forstamt) Bodelshausen nach Tübingen verlegt.

1881 Die forstlichen Professuren von Hohenheim nach Tübingen verlegt. Hölderlindenmal. Mädchenschulhaus für die B-Klassen.

1882 VII. Württ. Feuerwehrtage. Pfleghof zu akademischen Zwecken eingerichtet. Stuhl- und Möbelfabrik Schäfer.

1883—85 Physikalisch-chemisches Institut (früher auf dem Schloß).

1885 ff. Studentenhäuser auf dem Desterberg: Franconia, Rhénania, Borussia, Stuttgartia. Neubauten der zwei letzteren 1907.) 1894 ff. weitere Gesellschaftshäuser auf und an dem Desterberg: Wingolf und Ghibellinia. 1896 Germaniahaus (Neubau 1931).

1900 Schwabenhaus. 1901 Württembergia (Neckarhalde), Ugel (Schloßberg); 1902 Saxonia (Schloßberg), Hohenstaufenhaus, Luginsland, Queisfaltenhaus auf dem Desterberg; 1904 Königsgesellschaft neben dem Schloß (Schloßküferlei), Alamannia (Wiesingerstraße); 1905 Schottland und Normannia (Desterberg), Derendingia (Schloßberg), Eberhardina (Wiesingerstraße); 1907 Ulmia (Desterberg); 1908 Verein christlicher Studenten, Lichtenstein (Desterberg); 1909 Rothenburg (Schloßberg) und Palatia (Desterberg); 1910 Stochdorphia, 1911 Württembergia (Neubau auf dem Schloßberg), Nicaria (im alten Württembergerhaus), Jollern, Straßburg, Arminia in früheren Privathäusern.

1885—87 Mühlstraße (jetzt Adolf-Hitler-Straße).

1885—86 Großes Gewächshaus im Botanischen Garten.

1885—1908 Waldturm auf dem Buß.

1886 Museumsaal. Fischereiverein. Freize. Sanitätskolonne. Beginn der neuen Stadtvermessung.

1887 Denkmal für Ottilie Wildermuth.

1888 Ohrenklinik. Physikalisches Institut. Schwäbischer Altverein.

1888—91 Frauenklinik.

1890 Errichtung des Hauptpostamts in der Stadt.

1891 Bürgerverein. Gewerbeausstellung. Kaiser-Wilhelms-Turm. Sektion des Deutschen und Oesterreichischen Alpenvereins (Hüttenbau 1907—08).

1892 Telephon. Bismarckstein (1894 mit Relief). Neues Knabenschulgebäude (Keltornstraße). Papierwarenfabrik von Lumppp & Kleinfelder. Ammerkorrektur. Revieramt (seit 1902 Forstamt) Entringen nach Tübingen verlegt, Forstamt Wehenhausen nach Tübingen verlegt und in Forstamt Tübingen umgenannt.

1892—94 Psychiatrische Klinik.

1893 Neues Schlachthaus. Ammerbrücke in der oberen Keltornstraße. Kanalisation in der unteren Stadt. Forstamtsgebäude angekauft. Das Kornhaus für städtische Schulen und Aemter eingerichtet. Beleuchtungsindustrie von Himmel (Fabrikbau 1897—98; 1899 Gesellschaft mbH.). Kaiser Wilhelm II. Gast in Wehenhausen.

1893—1923 „Tübinger Wochenblatt“, später „Tübinger Tagblatt“.

1894 Schwäbisches Kreisturnfest. Friedhofskapelle. Erste elektrische Beleuchtung (in Privatgebäuden). Erstmals Arbeiterzüge Dußlingen—Tübingen—Neutlingen mit steigender Benützung.

1895 Bildung eines akademischen kunsthistorischen Instituts. Allgemeine Fortbildungsschule.

1896 Reform des Mädchenschulwesens; Eröffnung der städtischen höheren Mädchenschule. Alleenbrücke an Stelle des Hirschauer Stegs. Neupflanzung von Alleen im oberen Wöhrd. Abschaffung des Pflastergeldes. Fußballspiele. Errichtung eines besonderen, vom Konviktsdirektorat getrennten katholischen Stadtpfarramts. Haltestelle Derendingen.

1897 Dampfwagen (System Serpollet). Melanchthontafel an der alten Bursa. 1. April: Tübingen wird Sitz des Stabes des neuerrichteten Regiments Nr. 180, dessen 1. Bataillon hierher kommt. Bauten bei der Kaserne für den Stab. Wauplan für die Hirschauer, Schiller- und Goethestraße und für die Wilhelmvorstadt. Straße nach Derendingen angelegt. Gebäude an derselben errichtet. Errichtung des geographischen Lehrstuhls (ordentliche Professur 1907). Neue Straßenbeleuchtung mit Auerbrennern nach den Patenten für Laternen, Brenner und Zündung von H. Himmel (eine der ersten derartigen Beleuchtungen in Deutschland). Ammerkorrektur von der Belthlestraße bis zum Botanischen Garten mit befahrbarer Brücke bei der Langen Gasse. 30. Dezember: Dienstantritt des Stadtschultheißen Haußer (Oberbürgermeister 1903) bis 19. Oktober 1927.

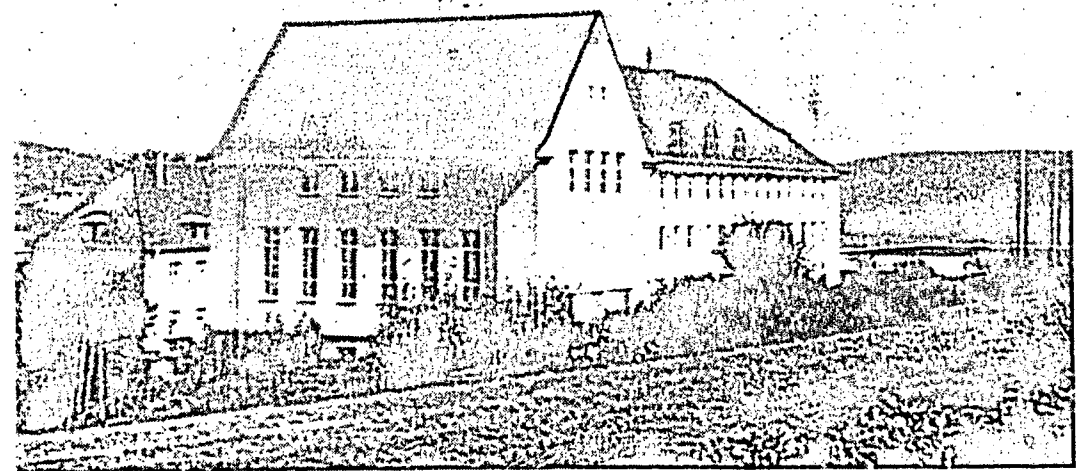

Motorporttschule Foto: Weiber

1898 Wauplan für den Desterberg. „Tübinger Blätter“. Eiserner Aussichtsturm auf dem Steinenberg. Tafel am Cottahaufe.

1899 Schießhaus der Schützen-gesellschaft am Burgholz erbaut. Fabriken von Ferd. Gröber (Inh. R. Gröber und G. Braeuning, mechanische Plüschweberei). Städtische Fleischsteuer. Abbruch der Neckarbrücke und des Dekanatgebäudes. Ende der Neckarschöberei. Liststraße. Gemeinnütziger Wohnungsverein: Bauten in der Hügel-, Mathilden- und Paulinenstraße.

1900 Einweihung der Schießstätte des Schützenvereins. Verein gegen Mißbrauch geistiger Getränke. Städtischer Dampfagger im Neckar, 1905 vor dem Gymnasium (See).

1901 Gewerbegericht. Großer Exerzierplatz bei Waldhausen. 27. Juli: Einweihung der neuen Neckarbrücke. 15. September: Einweihung des neuen Gymnasiums. Neue Straßennamen: Eberhard-, Ludwig-, Paulinen-, Rümelin-, Calwer-, Hohenberg-, Friedrichstraße, Bauten in der oberen Mühlstraße (jetzt Adolf-Hitler-Straße) bis 1903. Erweiterungsbau der früheren Chirurgischen Klinik.

1902 Städtisches Elektrizitätswerk. Bahn Gönningen—Neutlingen. Eröffnung des Mineralogisch-zoologischen Instituts (die Alte Aula wird von der Philosophischen Fakultät usw. besetzt). Forstamt Tübingen (wie alle Forstämter des Landes) aufgehoben; die bisherigen Revierämter in Forstämter umbenannt und unmittelbar unter die Forstdirektion gestellt.

1903 Eberhard-Denkmal (von Fremd) auf der Neckarbrücke. Umbau des alten Gymnasiums (Besitzer Fr. Schimpf). Zweites Gleis nach Neutlingen. Bau des Chemischen Instituts bis 1907. Verschönerungs-

vereinsweg vom Kaiser-Wilhelms-Turm zur Luftnauer Alberstraße.

1904 Neue Schmiedtorbrücke. Volksgarten im Industrieviertel. Städtisches Neckarbad. Neubau des Hanstarke. Fußweg von der Haaggasse unter dem Schloß hin zum Schänzle. Steuerratschreiberei errichtet. 19. Juni: Württembergisches Landeschießen. Turnverein Turnerbund. Gasthöfe errichten Automobilhallen. Liebermeisterbüste in der Medizinischen Klinik. Vorlesungskursus für Damen. Bankkommandite Fleiner. Forstamt Bodelshausen in Forstamt Gomarlingen (Sitz in Tübingen) umbenannt.

1905 Großartiges Schillerfest. Wasserwerkanlage im unteren Neckartal. Chronikneubau Uhlandstraße 2. Neubau für Tuberkulose hinter der Medizinischen Klinik. Neues Justizgebäude bezogen. Feldbereinigungen im Dehler, Immertal, Kreuzberg, Viehweide, Hailant, Hennental, Himberg (bis 1927).

1906 Tiefbauamt. Das Rektorat der höheren Mädchenschule vollamtlich. Hygienische Professur. Kriegerfest. Frischlin-, Katharinen- und Mathildenstraße. Neuer Staffeltweg vom Alleenweg zum Schänzle.

1907 Chemisches Institut bezogen. Kunsthistorisches Institut im unteren Stock der Alten Aula. Neues Oberamtsgebäude. Zweiter (Hilfs-)Hochbehälter neben dem Kaiser-Wilhelms-Turm. Gemäldegalerie (Zifflale). Volkstheater im früheren Amtsgericht. Säuglingsheim. Hausbau für die Kleintinderschule. Bismarck-Säule. Umgestaltung des früheren Chemischen Instituts in das Archäologische und Hygienische Institut, des früheren Oberamts zu Konviktszwecken und dergleichen. Zementwarenfabrik.

1908 Tunnelbau durch den Schloßberg (bis 1909).

Neues Gaswerk. Secanlage im mittleren Wöhrd. Juppelinstraße.

1909 Neue Augenklinik. Erweitertes Rathaus bezogen. Deutsches Institut für ärztliche Mission. Zahnärztliches Institut. Bahn von Herrenberg bis Pfäfersingen. 21. September: Zeppelin III über Tübingen. Aufhebung des Pauperinstituts.

1910 Eröffnung der Bahn Tübingen—Herrenberg (1. Mai). 2000. Student. Die neue Neutlinger Straße mit einer Steinlach- und Eisenbahnbrücke. Ammer-, Steinlach- und Neckarkorrektion. Städtischer Bauhof. Städtisches Krankenhaus. Einweihung des neuen Realschulgebäudes; das alte der Höheren Mädchenrealschule überlassen. Gewerbeschule. Eberhardstraße. Verlängerung der Alleenbrücke mit Schonung einiger Linden am Derendinger Alleenweg. Umlandhaus von der Burschenschaft Germania erworben. Vorstellungen des N. Hoftheaters im Museum. Brunnennymphen an der Neckarbrücke von Merz.

1911 Größtes Baujahr Tübingens. Wärmster Sommer seit Jahrzehnten. Wasserkraftwerk, Stauwerk, Neckarkorrektion, Friedrichstraße, Bogenbrücke vom Umlandplatz zur Platanenallee. Bau einer neuen Fahr- und Eisenbahnbrücke an Stelle der alten Steinlachbrücke. Neue Rottenburger Straße. Neubau des Güterbahnhofes und Umbau des Personenbahnhofes, neues Offizierskasino und neue Universitäts-Bibliothek begonnen. Neubauten im Industrieviertel, beim Westbahnhof und der Brauerei Marquardt, in der unteren Gartenstraße. Erbreiterung der mittleren Gartenstraße. Lothar-Meyer-Büste im Chemischen Institut. Professur für Hautkrankheiten. Im Schloßhof Aufführungen der Braut von Messina. Dettenhausen wird Kopfstation der Nebenbahn von Wöhrd her. Kraftwagenverbindung Tübingen—Dettenhausen—Waldenbuch—Stuttgart. Geschichts- und Altertumsverein. 16. November: Erdbeben. Württembergische Frottierweberei Lustnau.

1912 Straßenbauten im Bahnhofsbereich. Neubau des Maschinenamts. Neue Straßennamen östlich der Karlstraße: Friedrich-, Eisenbahn-, Bismarck- und Berastraße, Post-, Herzog-, Bierer-, Gös-, Walter-Simon-, Brückenstraße. Um- und Einbau der Spitalscheuer mit Einrichtung einer Kinderkrippe und einer Leichenhalle. Eichamtsnebenstelle. Umlandgedenkefeier. Kleinkinderheim. Himmelsleiterstaffel. Neuer Fußweg von der Weilheimer Brücke auf den Spitzberg. 5. Oktober: Einweihung der Universitätsbibliothek. Vereinerung des Archäologischen Instituts durch die ägyptische Totenkammer. Alexandrinische Altertümer, alte Keramik (meist Stiftungen von Siegeln 1911—13).

1913 Neue Rottenburger Straße (nördlich der Bahnlinie) vollendet. Umlandbad mit Fernwarmwasserversorgung von Stadtbaurat Haug. Zentrale Abwasserbeseitigungsanlage. (Schlußstelle: Weiherhalde unter Lustnau). Autoverbindung Tübingen—Nürtingen. 21. und 22. Juni: 30. Allgemeines Wiederfest des Schwäbischen Sängerbundes. Gedenktafel für Sülzer (Ecke Graben- und Wilhelmstraße). 30. November: Feier des 100. Geburtstags von Hermann Kurz (Her-

mann-Kurz-Straße). Verwilligung des III. Bataillons. Beginn der Bauten für dieses. Die ersten Gebäude an der Bismarckstraße. Neubauten in der Neutlinger Vorstadt, an der Eisenbahnstraße, am Ende der Stausenstraße (Oesterberg gegen Hundskopf), in der Herrenberger Vorstadt (Köllestraße) und am Weg nach Waldhausen. Neubau der Poliklinik, Erweiterung der Frauenklinik, Professur für Mineralogie und Bildung der mineralogischen Sammlung. Relief von Koken im Geologischen Institut. Umbau des Stifts begonnen, vollendet 1918. In Lustnau Verlegung des Goldersbaches und Regulierung der Ammer; neue Alberstraße.

1914 Umbau des Theatersaals im Museum durch Stadtbaurat Haug. Einweihung 11. Januar 1915.

1914—18 Weltkrieg. Tübingen mit Truppenteilen und Lazaretten überaus stark belegt. Feindliche Luftangriffe (am 12. Oktober 1916 mit fünf Toten). Zu Hause außerordentliche Sammeltätigkeit und angestrengte soziale Arbeit. Rotes Kreuz. Nationaler Frauendienst. Volksküche. Landwirtschaftlicher Frauenverein. 1916 Tropengensungsheim. Zwangswirtschaft. Rationierung der Lebensmittel (Kommunalverband). Schamloses Hamstern und Wuchern. Zusammenbruch im Felde (Soldatenräte) und in den Groß- und Industriestädten. 9. November 1918 Revolution. Rückkehr und Durchzug der Truppen. „Alta“ (12. November 1918 gegründet). Friedhofserweiterung.

1919 Sommer: 2892 Studierende, dazu 526 in den Listen fortgeführt, im Winter 2975. Kohlennot. Entsetzliche Steigerung aller Preise. Wohnungsnot. Einwohnerwehr. Staatliche Schutzpolizei. Reichswehrbataillon, badisches Inf.-Regt. 14, II. Bataillon, neue Kaserne. Städtischerseits Erstellung von 72 Familienwohnungen, davon 47 in der alten Infanterie-Kaserne 14 in Militärbaracken, 11 in städtischen und privaten Gebäuden. Elektrisches Lichtbad im Umlandbad. Ammerwasserkraftwerk unter der Nymphen. Im Rittersaal Mädchenturnhalle. Neckarhochwasser: große Uferschädigungen oberhalb Tübingens. Hautklinik.

1920 Städtisches Lebensmittelamt. Fortsetzung von städtischen Wohnungsbauten an der Katharinenstraße (mit 8 Dreizimmerwohnungen), am Schleismühlweg (12 Zweizimmerwohnungen), Einbau von 26 Wohnungen in städtischen und privaten Gebäuden, von 7 Familienwohnungen in großen Einfamilienhäusern. Jugendamt im städtischen Gebäude Schulstraße Nr. 3 und 5. Uferschutzbauten am Anfang des Flutkanals. Änderung der Universitätsverfassung. Studierende im Sommer 3186, im Winter 2982.

1921 Staatliche Anerkennung des Allgemeinen Studentenausschusses. Neues Postgebäude an der Karlstraße. Kriegerfriedhof mit Kriegerdenkmal, eingeweiht am 30. Oktober. Entwurf von Stadtbaurat Haug. Bildnis von Bildhauer Knecht, München. Neu erwachte Privatbautätigkeit. Erstellung von Heimstätten. Drei Vierfamilienhäuser an der Militär- und Paulinenstraße. Freimachung von neun Familienwohnungen in großen Einfamilienhäusern. Studentenhilfe im Gasthof zum Prinz Karl, später im Gasthof zur Sonne und zum Löwen und im Martinsstift. Erwer-

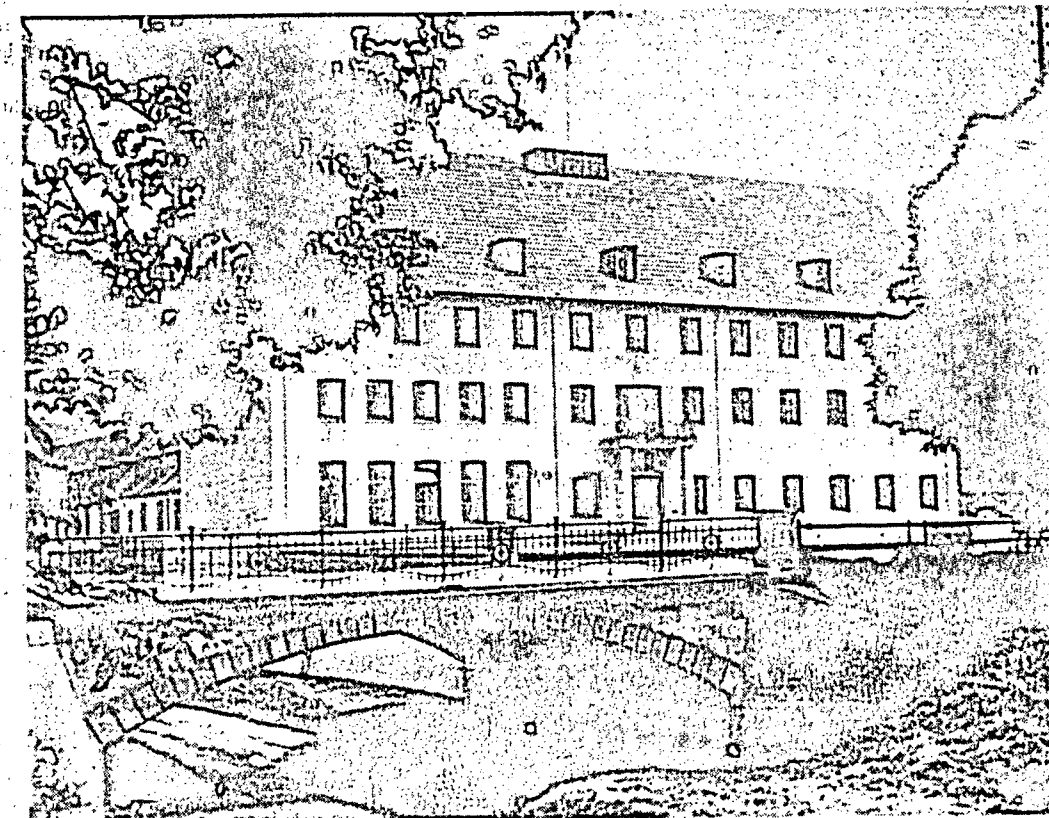

SA-Netzsanitätschule Foto: Landtnaler

lung des Hölderlinhauses (Hölderlinsturm) durch die Stadt und Hölderlinvereinigung. Bauten an der Nathildenstrasse. Sommersemester höchste Studentenzahl 3302, Winter 2745. Hilfsaktion der Stadt Schaffhausen für Tübinger Arme. Schaffhausenstraße.

1922 Hydraulische Akkumulierungsanlage des Elektrizitätswerks mit Wasserbehälter beim Kaiser-Wilhelms-Turm. Sauggasanlage beim Neckarkraftwerk. Milchstieffählanlage. Weitere Familienwohnungen, drei im Gasthof zum Adler. Studierende im Sommer 3180, im Winter 2513.

1923 Gründung der Ortsgruppe der NSDAP. Orientalisches Seminar (Münzgasse). Urgeschichtliches Forschungsinstitut auf dem Schloß. Das Geographische Institut vom Klinikum auf das Schloß verlegt. Musikwissenschaftliches Institut im Pflughof. Kinderklinik (Umbau in der Rümelinstraße). Einrichtung eines Heimes für nervöse psychopathische Kinder. Ehrenmal auf der Eberhardshöhe. Forstamt Entringen von Tübingen wieder nach Entringen verlegt. Studierende im Sommer 2925, im Winter 2179. Die Amtskörperschaft kauft den Hanskarle für Oberamtspflege und Oberamtsparafasse. Hermann-Kurz-Tafel (Kronenstraße 11). Reißende Geldentwertung (1 Billion Mark = 1 Goldmark), daher entsetzliche Vermögensverluste. Rettung durch die Rentenmark im November.

1924 Neue Stühmauer und Balustrade an der

Stiftskirche. Zwei Sechsfamilienhäuser an der neuen Hauserstraße und an der Kasernen- und Breuningstraße. Vier Familienhäuser an der Paulinenstraße. Altersheim (Umwandlung des zweiten Stockwerks des Bezirkskrankenhauses für 18—20 Personen). Herstellung der Hermann-Kurz-Straße, Eshiumweg. Studierende im Sommer 2450, im Winter 2045.

1925 Neubau von 57 Wohnungseinheiten, dann sieben vom Staat, eine von der Stadt. Ausbau der Biererstraße. Anlegung von Feldwegen im Feldbereinigungsverfahren am Südhang des westlichen Schloßbergs (Sonnhalde, Rappenberg, Hennental); am Südhang der Eberhardshöhe (Hailant, Viehwaidse, Thesistlinge). Hauswirtschaftlicher Fortbildungsunterricht. 14 Plakatsäulen und mehrere Plakattafeln. Schwemmanalysation durchs Ammertal bis unterhalb Lustnau und oberhalb des Neutlinger Elektrizitätswerks. Studierende im Sommer 2584, im Winter 2237.

1926 Neubau der Kinderklinik. Geschäftshaus des Schwäbischen Albvereins. Erweiterung und Verbesserung der Wasserversorgung. Gegenbehälter in der Grafenhalde mit Hauptleitung. Kleinpflasterung der Wilhelmstraße von der Keplerstraße bis Lustnau. Ausdehnung des Alleenbereichs und Verlegung des Hochwasserschuttdammes durch Anlage des Universitäts-sportplatzes. Neckarkorrektion oberhalb Tübingens. Weitere Kanalisierung im Universitätsgebiet. Erwei-

terung des Elektrizitätswerks. Neu- und Umbau der Hochspannungsschaltanlage. Dannederische Rumpfen-gruppe am Anlagensee. Dr. Goebels in Tübingen. Gründung der SS. Zahl der Studierenden im Sommer 2752.

1927 Denkmal für die Gefallenen des früheren Regiments Nr. 180 von Professor Mehl. Fußgängersteg über den Neckar beim Universitätsportplatz. Schüler-spielplatz. Ausbau der Hermann-Kurz- und Waldhäuser Straße. Kanalisierung der Hedinger Vorstadt und des Johanneswegs. Städtisches Fehnfamilienhaus (Schaffhausenstraße). Bauandumlegung in der Hedinger Vorstadt. 450. Jubiläum der Universität (25. bis 27. Juli). Große Stadtbeleuchtung. Einweihung der Kinderklinik. 450 000 Mark Jubiläumsspende. Einweihung des Universitätsportplatzes. Renovierung des Mittersaales des Schlosses, der Universitätsturnhalle, des Reithauses, der Alten Aula (Fresken im Treppenaufgang von Waldemar Coste, Frankfurt). Professor Dr. Haller: „Die Anfänge der Universität Tübingen“. Oberbürgermeister Haufer: „Tübinger Gemeindeverwaltung“. Festausgabe der „Tübinger Chronik“. Zahl der Studenten im Sommer 3001. Oberbürgermeister Haufer † (19. Oktober). Bezirksnotar Schief Stadt-vorstand. Wildermuthschule. Wegzug der staatlichen Schutzpolizei. Einführung der Trichinenschau. Umbau an das neue Postgebäude am Bahnhof. Wilhelm-Hauff-Sedenktafel an der „Schottei“. Omnibusverkehr Tübingen—Lustnau—Derendingen.

1928 Anschaffung eines weiteren Drehstrom-Gleichstrom-Umformers. Erweiterung der Wasserversorgung. Gegenbehälter in Derendingen. Erstellung der Warmwasserfernleitung II vom Werk Gartenstraße nach der Alandstraße. Zweite Delmaschine mit Halle beim Werk Gartenstraße. Generalreuzant von Hofacker gestorben. Bisherige Mädchenrealschule in der Münzgasse wird Handelsschule, in das Gebäude auf dem Schulberg kommt die Frauenarbeitschule. Omnibusverkehr Tübingen—Wankheim. Städtisches Wohnungsneubauprogramm mit 29 Wohnungen. Stadterweiterung im Ammertal. Verbindungsstraße der Kelttern- bzw. Rappstraße mit der Herrenberger Straße. Neue Apotheke rechts des Neckars. Bau und Kanalisierung der Fürst-, Albrecht-, Eßlinger und Hügelstraße. Ver-segung des Silberdenkmals vom Alulawaldchen in das obere Ende der Platanenallee. Bau des Wasserkraftwerks oberhalb Tübingens. Grundsteinlegung zum Erweiterungsbau der Universität. Neue Kühlanlage im Schlachthof. Zahl der Studierenden im Sommersemester 3300, im Wintersemester 2947. Neues Heim des Tennisclubs in der Wilhelmstraße. Omnibuslinie Tübingen—Hirsau—Wurmlingen—Nottenburg. Tübinger Heimattage. Ausbau des Johannes- und Landwegs. Ausbau der Brunnenstraße, Friedrich-Ebert-, Gös-, List-, Berthes- und Bahnstraße, Böllkerweg.

1929 Dritte Delmaschine für das Elektrizitätswerk. Umstellung von Gleichstrom auf Drehstrom im übrigen Gebiet Tübingens. Städtische Wohnungsbauten für 42 Familien in der Schaffhausenstraße. Umbau des Postgebäudes in der Neuen Straße (Wilhelm-Murr-

Straße). Außerordentlich strenger Winter. Große Eis-sprengungen auf dem Neckar. Nachenlandevlak bei der Wöhrdstraße. Umbau des Schützenhauses zum Wirtschaftsbetrieb. Neckarregulierung oberhalb Tübingens. Burse für Auslandsdeutsche an der Brunnenstraße. Hundertjahrfeier des „Sängertranzes“. Umbau der Museumswirtschaft. Vortreiben des Anschlußkanals an die Schwemmanalisation bis zur Neuen Straße (heutigen Wilhelm-Murr-Straße). Nichtfest des Erweiterungsbaus der Universität und der Waschanstalt. Folsenhaus an der Kaiserstraße. Eröffnung des Alexander-saals im Archäologischen Institut. Zahl der Studierenden im Sommersemester 4020, im Wintersemester 3217. Erweiterung der Tübinger Hütte in der Silberretta. 75jähriges Jubiläum der Oberamtspar-kasse.

1930 Baubeginn des Fernheizwerks für die Uni-versität. Beginn des Neubaus der Chirurgischen Kli-nik. Erweiterung der städtischen Wasserversorgung durch Schlagen dreier Filterbrunnen in der Au und im Alleegebiet mit Pumpwerken. Inbetriebnahme des neuen Kraftwerks am oberen Neckar. Neue Ammer-brücke. Eröffnung der Deutschen Burse in der Brun-nenstraße. Neueröffnung des Tropengenerationsheims nach Fertigstellung erheblicher Um- und Neubauten. Neue Freibadeanstalt beim Universitätsportplatz. Post-omnibuslinie Tübingen—Nürtingen. Zahl der Studie-renden im Sommersemester 3831, im Wintersemester 3068. Uebergabe des neuen Feuerwehrhauses auf dem Keltternplatz. Fortführung der Schwemmanalisation vom Hindenburgplatz bis zum Faulen Eck. Neubau des Germanenhauses in der Gartenstraße. Fernsprech-selbstanschluß. Vollendung des Umbaus der Stadtpost. Studentinnenheim in der Kaiserstraße. Der Verlag der „Tübinger Chronik“ geht an Dr. Karl Höhn, Ulm a. D. über. Vier Nationalsozialisten im Ge-meinderat.

1931 Kanzler Staatsrat Dr. von Rümelin gestor-ben. Inbetriebnahme des Fernheizwerks und der neuen Waschanstalt der Universität. Professor Dr. August Hegler Kanzler der Universität. Ausbau des Neckar-freibads. Eröffnung des Erweiterungsbaus der Neuen Aula. Furchtbares Hagelunwetter. Zahl der Studie-renden im Sommersemester 4002, im Wintersemester 3416. Umbau und Asphaltierung der Wilhelmstraße. Städtischer Wohnungsbau in der Alschbachstraße. Die Stadt kauft die „Silberburg“.

1932 Ausbau der oberen Waldhäuser Straße. Hochbehälter auf der Waldhäuser Höhe. Inbetrieb-nahme der umgebauten Aula in der Wilhelmstraße. Instandsetzung des Stifskirchenturms. Amerikanischer Botschafter Gageit Ehren doktor der Universität. Zahl der Studierenden (mit Hörern) 4072. Minister Frank, Rosenberg und Fried in Tübingen. Der Führer Adolf Hitler fährt auf einer Wahlreise nach Schweningen durch Tübingen.

1933 Schwemmanalisation im Mittelgebiet. Sam-melkanal Adolf-Hitler-, Gartenstraße und Neule. Er-weiterung der Kläranlage. Kleinpflasterung der Fried-

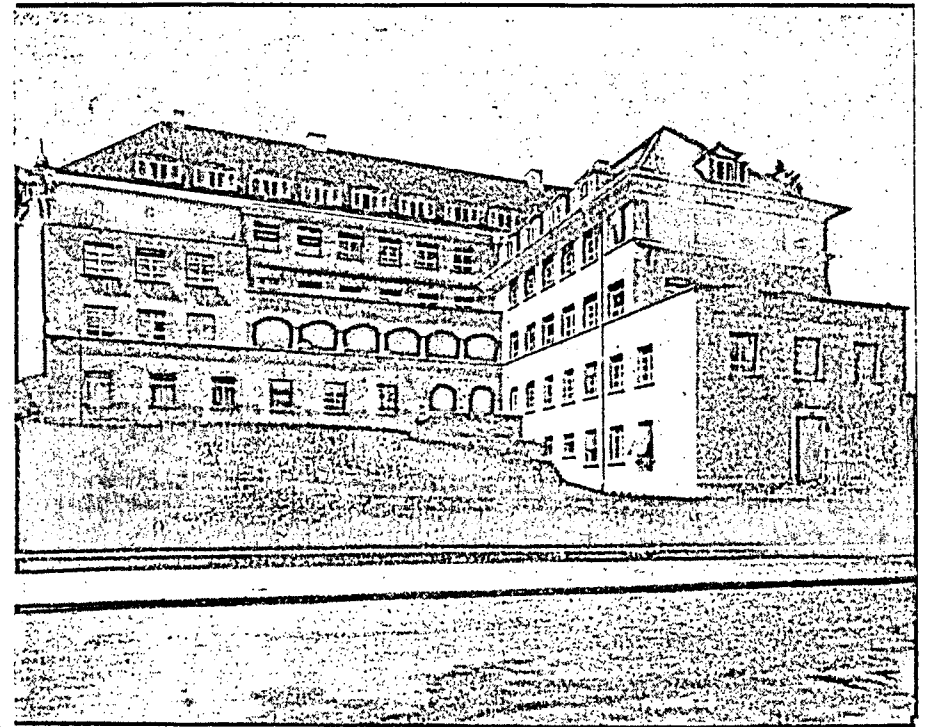

Kindertlinik

richstraße. 30. April: „Tübinger Zeitung“ hat ihr Er-scheinen eingestellt. 1. Mai: Nationalsozialistische Ta-geszeitung „Neues Tübinger Tagblatt“ gegründet.

1934 1. Januar: Vereinigung der beiden Tübinger Tageszeitungen „Tübinger Chronik“ und „Neues Tü-binger Tagblatt“. „Tübinger Chronik“ von NS-Presse Württemberg GmbH. Stuttgart käuflich erworben. Schwemmanalisation im Südgebiet. Haaggasse, Neck-largasse, Zwingel. Hallstattkanalisierung. Neue Reut-linger Straße. Hebung der Blauen Brücke. Elektrifi-zierung der Bahn. Postkraftwagenhalle an der Reut-linger Straße. Kanalisierung der Waldhäuser Straße. Ausbau der Gas- und Wasserversorgung. Instandset-zung der Stifskirche, südlicher Teil der Außenseite. Eingemeindung von Lustnau und Derendingen sowie des Weilers Waldhausen. Errichtung der Motorsport-schule. Stadtbaurat Landenberger gestorben. Schul-landheim bei Donnstetten.

1935 Sanitätsschule der SA. Kasernenneubau am

Burgholz. Inf.-Regt. Nr. 35. Einweihung der Chirur-gischen Klinik. Umlandkreisliederfest. Neue Gemeinde-ordnung. Neue Turnhalle und Friedhofskapelle in Lust-nau. Zahl der Studierenden 2378. Milchwerk.

1936 Haus der Jugend am Neckar. Zahl der Studie-renden im Wintersemester 2200. Baubeginn der Um-gehungsstraße bei Lustnau. Ausbau der Kläranlage. Dietrich-Eckart-Siedlung. Uebergang zum Fremdstrom-bezug. Deutsche Volksschule. Städtisches Verkehrsamt. Polizeidirektion bezieht das Martinistift. NS-Schwes-ternschule.

1937 Weitere Bauten in der Dietrich-Eckart-Sied-lung. Michalbe- und Frontkämpfersiedlung. Erweite-rung der SA-Reichs sanitätsschule. Tropenkindertheim.

1938 NSV-Müttererholungsheim auf dem Schloß-berg. NS-Bräuterschule und NSV-Kindererholungs-heim im früheren Normannenhaus. Erweiterung des Standortoffiziersheims. Erweiterung der Turnhalle des Gymnasiums. Militär lazarett auf dem Sand.

Fremdenführer durch Tübingen

Sehenswerte Gebäude

Das Schloß Hohentübingen, im 16. Jahrhundert neu aufgeführt (das schöne äußere Tor vom Jahre 1606); alter Ritteraal; Schloßkapelle; im Keller das große Faß vom Jahre 1548 (siehe dort), ein tiefer Brunnen, viele Verliese. Durch die Gänge und die unterirdischen Räume führt ein Diener (Tarif). Links des Durchgangs hinter dem Brunnen Aufstieg zur Westseite („Kalte Herberge“, Dicker Turm, Gärten), Aussicht.

Die Stifte- und Stadtkirche (Georgkirche) 1470 bis 1500 erbaut. Mesner Klinikumgasse 6. Innen namentlich (Chorfenster, Letzner, Kanzel usw.), der Chor (fürstliche Gruft) mit Grabdenkmälern, sehenswert u. a. Denkmal der Herzoge: Eberhard im Bart und seiner Eltern; Ulrich, Christoph und Ludwig. Außen: romanische Ueberreste und „das Wahrzeichen von Tübingen“ (gegen den Pflughof), ein gerädertes Mann als St. Georg zu deuten, von der Volksfrage auf einen ungerecht Verurteilten bezogen. (Erzählung von Eifert.)

Katholische Kirche hinter dem Konvikt, 1876—78 von Egle in frühgotischem Stil erbaut.

Die Jakobskirche (Spitalkirche) in der „unteren Stadt“, mit gotischem Chor von 1500 und merkwürdigen romanischen Steinbildern an den Außenseiten vom älteren Bau.

Das Rathaus auf dem Marktplatz, 1435 gebaut, 1876 außen bemalt, mit kunstvoller Uhr; 1907—09 Umbau gegen die Haaggasse. Vor dem Rathaus Renaissancebrunnen vom Jahr 1617 mit Neptun.

Die Universitätsgebäude

Die Neue Aula an der Wilhelmstraße, erbaut 1845, seit ihrer Erweiterung und ihrem Umbau (1928 bis 1932) wohl eines der schönsten Universitätsgebäude Deutschlands mit Ehrenhof, schöner Vorhalle, großen Wandelhallen und sehenswertem Festsaal.

Das Universitätsgebäude ist umgeben von vielen akademischen Instituten, dem Botanischen Garten (mit Gewächshaus) und Anlagen (Hölderlin-Denkmal). Links und rechts das Botanische und das (frühere Chemische), jetzt Archäologische Institut, an der Wilhelmstraße, das Pharmakologische Institut mit Orientalischem, Indogermanischem und Slavischem Seminar und die Universitätsbibliothek; hinten gegen die Höhe die Hals-, Nasen- und Ohrenklinik sowie das Hygienische Institut, die Medizinische Klinik, die Frauen- und die Augenklinik, die für Nerven- und Gemütskranke und die für Hautkranke. Besonders sehenswert ist die 1935 erstellte Chirurgische Klinik in der Calwerstraße. An der Rümelinstraße die Kinderklinik. An der Smellinstraße: links das Physiologische, Pathologisch-anatomische, rechts das Pathologische und

Physiologisch-chemische Institut. An der Hölderlin- und Walbhäuser Straße das Zoologische und Mineralogische Institut, sehenswerte Sammlungen. Weiter draußen an der Wilhelmstraße das Kanzlerhaus, das Reithaus, die Universitätsturnhalle, das Chemische Institut. Noch weiter draußen das Deutsche Institut für ärztliche Mission (1909). Ueber diesem das Tropengenehmungsheim (1915—1916) und das Tropeninderheim (1937). In der Stadt am Desterberg: die Anatomie.

Der Pflughof mit Musikaal und Festboden (Kapelle 1492, an der Außenseite ein Madonnenbild).

Die Alte Aula neben der Stiftskirche, aus dem 16. Jahrhundert stammend, 1777 umgeformt, 1927 renoviert, mit Fresken im Treppenaufgang von Coste, jetzt der Philosophischen Fakultät zugewiesen; Kunsthistorisches Institut, Münzgasse 11: pharmakologische und forstliche Sammlungen. Die alte Bursa, Bursagasse, mit Zahnärztlichem Institut. Gedenktafel Melanchthons.

Das Stift (Evangelisch-theologisches Seminar) am Neckar, altes Augustinerkloster (Evangelisches Seminar seit 1547), „alter Bau“ mit Kapelle (jetzt Bibliothek), 1913—1917 im Inneren ganz umgebaut.

Das Konvikt, Katholisch-theologisches Seminar (Wilhelmstift), früher Collegium illustre, im Renaissancestil 1592 erbaut von Georg Beer, 1907 erweitert, 1920 innen umgebaut.

Martinsstift (Münzgasse), jetzt Polizeidirektion.

Sonstiges

Drei Althandhäuser: Geburtshaus (Neckarhalde 24), Jugendhaus (Hafengasse 3, Wohnhaus der Eltern 1787—1825), Wohnhaus (1836—62) Gartenstraße 1, je mit Tafel.

Hölderlinturm, Bursagasse 6 mit kleiner Sammlung (am Neckar), Aufenthalt Hölderlins 1807—43.

Cottahaus, Münzgasse 15.

Museum in der Wilhelmstraße mit Bibliothek, Garten und großem Festsaal, Theater, 1914/15 neu gebaut.

Justizgebäude (1902—05).

Oberamtsgebäude 1907 an der Rümelinstraße.

Neues Gymnasium 1901 und neue Realschule 1910 an der Althandstraße, Wildermuthschule 1926 bei den Seeanlagen.

Kaiser-Wilhelms-Turm auf dem Desterberg 1891.

Bismarckssäule 1907.

Neckarbrücke, Adolf-Hitler-Straße und Alleenbrücke.

Schlachthaus unterhalb der Turnhalle.

Neues Gaswerk 1908. Neues Elektrizitätswerk 1911 mit Stauanlage am unteren Neckar. Altes Werk in der hinteren Grabenstraße.

Neue Kaserne 1916. Motorsportschule 1934, Falkenhäuserstraße. SW-Sanitätsschule 1935, Schlacht-

hausstraße. Haus der Jugend 1936, Gartenstraße. Militärlazarett auf dem Sand 1938.

Denkmäler

Graf-Eberhard-Denkmal auf der Neckarbrücke.

Uhländdenkmal auf dem Uhländplatz.

Wildermuthdenkmal im Alleenwäldchen.

Hölderlindenkmal im Botanischen Garten, Genius des Ruhms, von Andresen.

Silberdenkmal in der Platanenallee.

Bismarckstein vor dem Kaiser-Wilhelms-Turm.

Gedenktafel für Melanchthon an der alten Bursa (Bursagasse), für Uhländ (Geburts- und Wohnhaus), für Goethe (Cottahaus, Münzgasse 15), für Silcher (Grabenstraße 1), für Hermann Kurz (Kronenstraße 11), für Wilhelm Hauff an der Schottei (Haaggasse), für Erbauung der Adolf-Hitler-Straße; ebendort zur Erinnerung an eine Teuerung 1541.

Mehrere schöne Grabdenkmäler auf dem Friedhof, wo eine große Anzahl von Dichtern, Denkern und Gelehrten begraben liegt, zum Beispiel Uhländ; Hölderlin, Silcher, B. Pfizer, H. Kurz, R. Mayer, Ottilie Wildermuth, und in der Stiftskirche. Kriegerfriedhof.

Ehrenmal der im Weltkrieg gefallenen Akademiker auf der Eberhardshöhe.

Sehenswerte Sammlungen

(außer mehreren zu Lehrzwecken dienenden)

Kunsthistorisches Institut in der Alten Aula. Montags von 2—5, Donnerstags von 9—12, 2—5, Samstags 2—5, Sonntags 10½—12½ Uhr.

Kölleische Gemäldesammlung in der Alten Aula. Geöffnet wie das Kunsthistorische Institut, außerdem Eintritt durch den Hausmeister der Alten Aula.

Archäologische Sammlung, Wilhelmstraße 9. Geöffnet Donnerstags und Sonntags 11—1 Uhr durch Vermittlung des Dieners.

Geologisch-paläontologische und zoologische Sammlungen, einzigartige Meteoritensammlung, Walbhäuser Straße 10. Geöffnet Donnerstags und Sonntags 11 bis 1 Uhr.

Urgefichtliches Forschungs-Institut, geographisch-völkerkundliche Sammlung auf dem Schloß. Kunst- und Altertumsverein.

Botanischer Garten nebst den dazugehörigen botanischen Sammlungen und Gewächshäusern. Der Garten ist täglich (mit Ausnahme der Sonn- und Feiertage) sommers 7—12½ und 1½—6, winters 8 bis 12½ und 1½ bis zum Einbruch der Dunkelheit geöffnet. Sammlungen Wilhelmstraße 5.

Kunstausstellungen in der Oslanderschen Buchhandlung.

Anstalten zum Baden, Schlittschuhlaufen und für Spiele

Städtisches Uhländbad an der Karlstraße, 1914 eröffnet.

Städtisches Freibad im oberen Neckar.

Im Winter Eisbahn auf den Tennisplätzen (Wilhelmstraße).

Schiffsport auf dem Desterberg, Galgenberg und den Walbhäuser Höhen.

Sport- und Spielplätze im oberen Wöhrd, bei der Turnhalle und im unteren Neckartal. Sportplatz der Universität bei der oberen Lindenallee.

Festplatz am Ende der neuen Lindenallee.

Spaziergänge

Auf dem Wöhrd: Kastanienallee; herrliche Platanenallee mit „Süßerwäldchen“; Lindenallee; neue Alleen oberhalb des Bahndamms der Herrenberger Linie.

Desterberg: vorbei an der Wielandshöhe (387 Meter, Neckar Spiegel 317 Meter) zum Kaiser-Wilhelms-Turm 1890—91, Bergfläche 438 Meter über dem Meer, Turmhöhe bis zur Spitze 46 Meter, Plattform etwa 460 Meter über dem Meer, 134 Meter über dem Neckar. Herrliche Aussicht über die Albkette vom Staufen bis zum Plettenberg; über Härde, Steinlach und Rammert; auf den Schwarzwald von Dornhan bis Badener Höhe (am auffallendsten Hornisgrinde) über das Gäu, den Schönbuch (Hohenentrigen, Walbhäuser, Bromberg), über das Neckar- und Ammertal. Hinter dem Turm der große Wasserbehälter für das städtische Akkumulations-Wasserwerk. Fahrweg von der Wilhelmstraße her; ein zweiter Aufstieg für Fußgänger (seit 1896) von der Brunnenstraße. Weiter unten auf der rechten Seite des Desterbergs (Gartenstraße) Verschönerungsvereinsweg über den sogenannten Hundskopf. Abstieg über die Ostseite des Desterbergs nach Lustnau oder zur Webenhäuser Straße.

Uebers Schloß (Durchgang hinter dem Brunnen):

1. zum Schänzle, einer alten Bastei; 2. zur Lichtenberger Höhe, Friedenslinde (430 Meter), eingetriedigtem Aussichtspunkt, schwach ½ Stunde von der Stadt, Panoramaweg nach der Neckarhalde; Neuer Panoramaweg Wiesinger-Hennental-Sonnhalde; 3. zur Bismarcksäule; 4. zur Dedenburg (Spitzberg 407 Meter), ¼ Stunden von der Stadt. Anlagen, Aussichtspunkt steil überm Neckartal; Burg ganz verschwunden.

Wege von der Neckarhalde zum Schloßberg: 1. Stafelweg zum Schänzle; 2. Panoramaweg Wiesingerstraße-Lichtenberger Höhe; 3. Feldbereinigung 1926; Wiesingerstraße-Sonnhalde-Schwärzlocher Wald; 4. Desgleichen vom Hirschauer Weg über Hennental und Rappenberg.

Schwärzlocher Hof, ½ Stunde von der Stadt, Wirtschaft mit Garten; Chor einer romanischen Kapelle. Immerhof; 4 Kilometer, Hofdomäne.

Galgen- und Niedernberg, 408 Meter, jenseits der Steinlach, mit Kalleeshöhe (vom Verschönerungsverein Tübingen zur Erinnerung an den früheren Vorstand General Kallee, gestorben 1889) und schönen Waldungen, 20 Minuten. Am Fuß der Kalleeshöhe

Waldhörle, Wirtschaft mit Garten. Weiter draußen im Steinlachtal Bläsißberg und Bläsißbad (früher Bad). Die Neutlinger Straße, rechts abseits der Exerzierplatz „im Salzgarten“ zwischen den beiden Schießplätzen; Neutlinger Steige; links Schießhaus, Wirtschaft mit Garten, rechts Burgholz, alte Straße zur Wantheimer Höhe, Ringwall zwischen der alten und neuen Straße gegen das Tal.

Im Neckartal aufwärts: Derendingen, Weilheimer Kneiple, Weilheim, rechtsseitiger Uferweg zwischen Alleebänke und Weilheimer Steg.

Ueber Derendingen und über Bläsißbad: Krefsbach mit Schloß des Freiherrn von St. André; hier und am Echhof (20 Minuten) Aussicht.

Spaziergang nach Lustnau, Straße im Ammertal, Wiesenweg am Schlachtthaus vorbei, Gartenstraße am Neckar hin, zweifacher Bergweg über den Desterberg. Von Lustnau neue linksufrige Straße nach Kirchentellinsfurt, vorbei am Neutlinger Elektrizitätswerk.

Nächste Punkte am Schönbuschsaum: Eberhardshöhe mit Ehrenmal, 2 Kilometer, über der Mula, 450 Meter, schönster Aussichtspunkt über Tübingen und seine Umgebung, mit Auto auf der Waldhäuser Straße in 5 Minuten bequem zu erreichen. Panoramaweg, Hauslerstraße, Hallant, Viehwaide.

Waldhäuser Höhe mit Hof Waldhausen, 4 Kilometer, rund 490 Meter, Wirtschaft von E. Link, großer Exerzierplatz (seit 1901).

Denzenberg: Aufstieg beim Gutleuthaus (neue Straße) und von Lustnau her zum „Sand“ (Waldweg Tübingen—Bebenhausen). Abstieg in das Bebenhäuser Tal.

Steinenberg, 495 Meter, über der Herrenberger Straße, 3 1/2 Kilometer. Eiserner Turm mit trefflicher Fernsicht. Unfern Rosenau (Wirtschaft); dorthin Waldweg vom Turm.

Heuberg (umgetauft in Höhberg) hinter Waldhausen. Wandwanderung zwischen Heuberg und Steinenberg.

Pfrondorfer Höhe hinter Lustnau 430 bis 450 Meter; Steinbrücke. Schöne Fernsicht von der Straße (der alten Schweizerstraße; 1755 gebaut).

Ausflüge

Bebenhausen, Kloster und Schloß, 6 Kilometer. (Näher über Waldhausen oder den Sand.)

Wurmlinger Kapelle, 7 Kilometer über den Schloßberg, über Hirschau 8 Kilometer, von Haltepunkt Ammeren 3 Kilometer.

Pfrondorf 4 1/2 Kilometer.

Einsiedel 8 Kilometer. Domäne, Altes Schloßchen; ringsum schöne Wälder.

Rosede, Schloß ob Unterjesingen, 7 Kilometer, Privatbesitz.

Hohenentringen, Schloß mit Wirtschaft, 7 Kilometer.

Im Schönbusch außerdem: Himbachtal (im oberen Win-

kel „Bruderhaus“, letzte Spuren), Goldersbachtal, Bromberg 14 Kilometer, Schloßhof; Kälberstelle; Dettenhausen; Weil im Schönbusch. Herrliche Waldpartien: zum Beispiel Tübingen—über den Sand—Bebenhausen, Goldersbachtal—Kirnbachtal—Olgaheim—Bebenhausen, Einsiedel—Bebenhausen, Bebenhausen—Bromberg, Bebenhausen—Schloßhof (alter Weg), Bebenhausen—Entringen (Dorf), Bebenhausen—Hohenentringen; siehe auch Ammertalbahn; meist fahrbare Wege; Schloßhof, Burgstelle, Müneck oder Breitenholz, Waldenbuch. In Dettenhausen Anschluß an die Bahn Weil im Schönbusch nach Böblingen.

Die Härden mit Wantheim, Mähringen, Rusterdingen (1—1 1/2 Stunden von Tübingen) und schönen Aussichtspunkten, namentlich bei Rusterdingen (über Kirchentellinsfurt) und bei Stockach (ob der Duflinger Straße); Trachten. Nebenbahn Neutlingen—Bellingen—Ohmenhausen—Mähringen—Somaringen—Gönningen.

Die Alteburg, 2 1/2 Stunden von Tübingen, 1 1/2 Stunden von Duflingen über Somaringen, 1 1/4 Stunden von Neutlingen, 1/2 Stunde von Ohmenhausen; Ruine, Aussicht.

Unteres Amt: Am Neckar Altenburg (ehemals fränkischer Reichshof), (Neckarbrücke 1895 erbaut), Osterdingen und Pflanzhausen. Auf der Höhe links: Rübgarten (Gemälde in der Kirche), Oniebel, Häsloch, Walddorf, Dörnach, Schlaitdorf (und Altenriet), Ausflüchten. Altenriet herrlich; von da 1 1/2 Stunden nach Aussichtsturm Uhlberg. Rechts: über Kirchentellinsfurt. Degereschlächter Höhe, Aussicht.

Im Rammert: Fußwanderung von Derendingen aus über Krefsbach und Echhof (nach Duflingen); von Derendingen über Krefsbach und Echhof oder von Rilschberg oder Bühl aus durch den Wald nach dem Martinsberg, nach der Waldstraße Rottenburg—Osterdingen, nach der Weilerburg, nach Dettingen am Rabenbach oder dies rechts lassend nach Bodelshausen.

Mit der Ammertalbahn

nach Herrenberg, 22 Kilometer Tübingen (Westbahnhof), Haltestelle Unterjesingen (von da bequem nach Rosede), Pfäffingen (Voltringen 1/2 Stunde), Entringen (Hohenentringen und Müneck; Schönbuschwanderung bis Herrenberg), Breitenholz, Altingen, zwischen Voltringen und Altingen liegt Reusten in tief eingeschnittenem Muschelkalk; (Kirchberg, eine prähistorische Befestigung und Siedlung), Gültstein (nahe Rahh und Mönchberg), Herrenberg (Schloßberg und alter Rain mit schöner Fernsicht). Von Herrenberg zu Fuß ins Nagoldtal (Emmingen und Wildberg 11 Kilometer: Kühlenberg).

Mit der Neckartalbahn aufwärts

(Einige Züge halten auch bei Weilheim und Riebingen) Rilschberg, 5 Kilometer, Schloß des Freiherrn von Tesin, ursprünglich der Ritter von Ehingen, deren Renaissancedenkmal in der Kirche. Weiter oben:

Bühl mit Renaissanceschloß und Riebingen; gegenüber jenseits der Neckarebene Hirschau und Wurmlingen. Am Neckar Riebinger Elektrizitätswerk. Schöne Bahnfahrt. Empfehlenswerter Weg: Bühl—Riebingen—Nohrhalden—Sonnenberg—Rottenburg

Rottenburg, Bischofsitz, Dom- oder Martinskirche, mittelalterlich, Marktbrunnen, römische Altertümer (Sumelocenna), Sammlung: Altstadt höchstwahrscheinlich fränkisches Castrum. Unterhalb Rottenburgs: Sülchen, früherer Ort, jetzt noch Kirche (Sülchigau).

Weilerburg (Alttrottenburg), Aussichtsturm 555 Meter, 1 Stunde von Rottenburg, Schlüssel beim Stationsdiener in Rottenburg.

Heuberger (Seebronner) Wartturm, 1 Stunde nördlich von Rottenburg. Schlüssel beim Stationsdiener in Rottenburg.

Neue Straße nach Kaltweil, Panoramaweg, entweder nach dem Bahnhof Niedernau oder nach dem früheren „Städtchen“ Obernau (schöner Turm der Burg noch erhalten).

Fußweg Rottenburg—Altstadt—Wittichblid—Niedernau (1907) sehr schön.

Niedernau (Bad), Sieben Täler, Wolfsschlucht, Schloßlesberg, Gebiet der Kohlsäuerlinge.

Von Obernau durch Rommels- und Seltenbachtal.

Von Station Bieringen (Kohlsäuerwerk) hübscher Weg durchs Starzeltal oder nach Wachendorf, von da zum Bieringer Kirchturm; hervorragende Aussicht. Näher dorthin von

Station Eych (Kohlsäuerwerk). Weitenburg. (Raßlerches Schloß).

Bahn Eych—Hedingen: Mähringen mit Schloß (4 Kilometer). Imnau (Bad), 6 Kilometer, Häigerloch, altes Zollerstädtchen, malerisch (11 Kilometer), Stetten i. S. (Salzbergwerk; 14 Kilometer), Rangenningen (22 Kilometer), Lindich (24 Kilometer, Schloß), Stein (26 Kilometer), Friedrichstraße (27 Kilometer), Hedingen (29 Kilometer). Weiter über Gammertingen nach Sigmaringen.

Mit der Zollerbahn

Schöne Bahnfahrt

Duflingen (Station): Von da 1. Somaringen (1/2 Stunde) an der Nebenbahn Neutlingen—Gönningen; 2. Gönningen, Endstation der Bahn Neutlingen—Gönningen, mit Roßbergturm (Jubiläumsturm des Schwäbischen Abvereins, 1913, bewirtschaftet, Fremdenzimmer) und Stöffelberg. Der Roßberg ist ein hervorragender Aussichtspunkt (870 Meter, Turm 25 Meter) mit Fernsicht bis zu den Alpen, vom Glarnisch bis über die Zugspitze. Quenstedtstein. Zugänge: Tübingen—Gönningen 2 1/2 Stunden, Gönningen—Roßberg 1 Stunde, Mößlingen—Deshingen—Turm 2 1/2 Stunden.

Nehren (Haltestelle): Reste der dicken Eiche am Fürstberg; nach Deschingen 1 Stunde, Mößlingen 20 Minuten, Talheim 1 1/4 Stunden.

Mößlingen mit Farrenberg (1 Stunde), Bessener Kapelle (1/4 Stunde), Bad Sebastiansweiler (1/2 Stunde), Talheim (1 1/4 Stunden) und Dreifürstenstein (1 1/2 Stunden). Von Mößlingen nach dem Volberg 2 Stunden, zur Karlshöhle bei Erpffingen 4 Stunden. Nähe der Bahn Engstingen—Gammertingen—Sigmaringen.

Belsen (Haltestelle): Kapelle mit romanischem Bildwerk; nach Bad Sebastiansweiler 20 Minuten, auf den Dreifürstenstein 1 1/2 Stunden. Von da zur Salmendinger Kapelle 1 Stunde.

Bodelshausen: Weg durch den Rammert nach Hemendorf, Dettingen, Weiler, Rottenburg.

Hedingen, mit Stetten i. S. (Zollersche Gruftkirche Schloß Lindich.)

Hohenzollern: Von Station Zollern (Briethof) 1 1/4 Stunden.

Von Hedingen, Kiltertalbahn: Schlatt (5 Kilometer), Jungingen (8 Kilometer), Kiltter (10 Kilometer), Starzeln und Hausen (11 Kilometer), Burladungen (15 Kilometer, römisches Kastell), Fortsetzung (1908) nach Gammertingen, Veringen, Sigmaringen, hübsche Einzelpunkte. Vom Kiltertal aus Ausflüge auf den „Trauf“, nach Rینگingen, Salmendingen, Dnsmettingen.

Hervorragende Punkte der Alb oberhalb des Hohenzollern: Zeller Horn, Raichberg (Mägele-Haus), Linkenboldshöhe bei Dnsmettingen, Hundsrück, Balingen Berge: Lochen (mit Hütte), Schaf- und Plettenberg, Hörnle bei Laufen, Schalksburg mit Wallat und Burgfelden (Kirche mit romanischen Gemälden), Gräbelesberg ob Laufen, Hoffingen, Meßstetten, Ebingen (Schloßfelsenturm). Truppenübungsplatz auf dem Heuberg.

Nebenbahn Balingen—Schömberg, 12 Kilometer, am Fuße des Plettenbergs (Oberhohenberg 1 1/2 Stunden), Fortsetzung nach Rottweil 1920.

Talbahn Ebingen—Dnsmettingen 9 Kilometer.

Mit der Neckartalbahn talabwärts und auf der Mittleren Alb

Kirchentellinsfurt (Weg nach Einsiedel und ins untere Amt); die Bahn geht sodann durch das Echaztal hinauf nach

Wannweil (Spaziergänge nach Degereschlacht, Rusterdingen, Kirchentellinsfurt).

Bellingen (Trachten). Nebenbahn nach Gönningen, 16 Kilometer; Haltestellen in Ohmenhausen (1/2 Stunde nach der Alteburg), Mähringen, Somaringen, Bronnweiler.

Neutlingen, früher Reichsstadt, rein gotische Marienkirche, alte Tortürme, Denkmäler von List und S. Kurz; viele Anstalten. Reiche Umgebung: Achalm 1 Stunde, „Römerschanze“, Degereschlacht Höhe 3/4 Stunden, Georgenberg 3/4 Stunden, Geißbühlhof 1/2 Stunde.

Elektrische Bahn Bellingen—Neutlingen—Eningen—Pfullingen. Von Eningen Wanderung auf Achalm

½ Stunde, Mädchenfels 1¼ Stunden, Erdbeerberg ½ Stunde, St. Johann 1¼ Stunden, Hohe Warte mit Ehrenmal 1½ Stunden, Urach (von Eningen) 2½ Stunden.

Bahn durchs Honauer Tal, Pfullingen: Wanne und Schönberg (mit Turm) 1¼ Stunden, Wackerstein 1½ Stunden, Hebersberger Hof am Mädchenfels 1½ Stunden, Pfullinger Papierfabriken, Station; dabei die Pfullinger Hallen (sehenswert). Unter- und Oberhausen (Nebelhöhlen) ¾ Stunden, Holzelfingen und Greifenstein. Honau (Dgahöhle), Lichtenstein ¾ Stunden, Fahrradstrecke zur Haltestelle Lichtenstein (Traifelberghotel); (Dobelstraße; zur Karlshöhle 2 Stunden). Kleinengstingen (Nebenbahn nach Sigmaringen). Mit der Bahn weiter nach Offenhausen und Gomadingen (zwischen beiden: Sternberg, Aussichtsturm), nach Marbach a. L., Grafeneck und nach Münsingen; von da ¾ Stunden auf den Truppenübungsplatz (seit 1896). Bahnfahrt nach Schelllingen, Blaubeuren, Ulm.

Mehingen mit Florianberg 1 Stunde, Jusi 1¼ Stunden (über Neuhausen a. E. und Dettingen nach Sonnenfels, Dgafels, Grüner Fels, Hohe Warte, St. Johann 2 Stunden).

Bahn Mehingen—Dettingen (südlich Sonnenfels, nordöstlich Sattelbogen, Schillingskreuz und Randwanderung nach Hohenneuffen)—Urach. Urach mit Tiergartenberg (Hannerfels), Ruine Hohenurach, Wasserfall, Rüttschenfels, Gütersteiner Wasserfall, Hoher Warte, Höllensöcher, Seeburger Tal; nach Hülben 1 Std., nach der Falkensteiner Höhle 1 Stunde, weiter 1½ Stunden nach Gutenberg, nach Grabenstetten 6 Kilometer; zwischen Grabenstetten, Hülben und Hohenneuffen: Heibengraben (gallische Stadt).

Bahn Nürtingen—Neuffen 9 Kilometer.

Hohenneuffen (vom Bahnhof 1 Stunde), von Mehingen 2½ Stunden, über Jusi, Hönle, Karlslinde, Randweg 4 Stunden, von Urach 2½ Stunden. Von Hohenneuffen nach Beuren und Bruder Fels je 1 Stunde.

Gutenberg mit Höhlen (Lenninger Tal), von Oberlenningen 6 Kilometer, von Urach 13 Kilometer.

Bahn Kirchheim—Weilheim u. L., 9 Kilometer, mit Ausflügen nach dem Randecker Maar (über Heppisau), Heimenstein und nach dem Neuffenstein (über Reidlingen) sowie nach Bad Boll, auf den Bosler Kornberg, zur Fuchseeck und zum Wasserberg (Albvereinshaus). Bahn Boll—Schlat—Göppingen.

1. Teil

Alphabetisches Verzeichnis

der Einwohner, Firmen, Behörden und Institute

Tübingens und der eingemeindeten Vororte
Derendingen, Lustnau und Waldhausen

Julius Klein

Tübingen, Marktstr. 17

Gegründet 1884

MODEWAREN UND AUSSTEUERARTIKEL
ANFERTIGUNG GANZER AUSSTEUERN
GROSSES LAGER SÄMTL. KLEIDERSTOFFE
WOLLE, HALBWOLLE, BAUMWOLLE, BETT-
BARCHENT, BETTZEUGLE, BETTFEDERN

Württembergisch- Hohenzollerische Privatbank A.-G.

Tübingen	Hechingen
Wilhelmstr. 22	Staig
Fernspr. 2941/42	Fernspr. 441
Postscheck: Stuttgart 2750	Postscheck: Stuttgart 985
Telegramm-Adresse: Privatbank	

Spar- und Depositenkonten, Giro- und Scheckverkehr, Kredite, Hypothekendarlehen, Wertpapiere, Verwahrung und Verwaltung von Werten aller Art, sorgfältige Beratung in allen Vermögensangelegenheiten, insbesondere bei Kapitalanlagen, Versicherungen aller Art

Stadt. Verkehrsamt

am Marktplatz Rufnummer 2341

Vermittlung von Führungen durch die Stadt für Organisationen, Vereine u. a.

Vermittlung von Übernachtungen für Gesellschaften usw.

Auskunftsbüro: Marktplatz

Verkehrsverein-Auskunftsstelle an der Neckarbrücke

Reichsbahn-Auskunft im Hauptbahnhof

Willi Barth

Malermeister · Tübingen

Werkstätte: Belthlestr. 19 · Fernsprecher 2648 · Wohnung: Hallstattstr. 19

Ausführung sämtlicher Malerarbeiten

von der einfachsten bis zur feinsten

Firmen- und Reklameschilder jeder Art

Kunstgewerbliche Bühnenmalerei und Dekorationsmalerei

Alphabetisches Verzeichnis

der selbständigen Einwohner, kaufm. Firmen, Handel- und Gewerbetreibenden, Anstalten und Institute **Tübingens** und der Stadtteile **Derendingen, Lustnau und Waldhausen**

Abkürzungen: Die Zahlen 1, 2, 3 usw. nach den Hausnummern bezeichnen die Stockwerke bzw. v. (vorne) und Hh. (Hinterhaus), F (Fernsprecher). Die mit Nummern nicht versehenen Gebäude sind mit 00 bezeichnet.

A

- Abegg Heinrich Burkhard, Dr. med., prakt. Arzt, Neckarhalde 58, 1. F 2655
— Karl, Gerichtsreferendar, Neckarhalde 58, 1
— Wilhelm, Staatsanw. i. R., Denzenbergstr. 24, 1
Abel Gustav, Amtsgerichtsdir. i. R., Steinlachstr. 3, 1
Abel Alfred, Friseurgeschäft, Haaggasse 32, p.
(wohnt Haaggasse 34)
— Karl, Rorbmacher, T-Derendingen, Hindenburgstraße 140
— Luise, Wwe., Haaggasse 32, 1
— Marie, Wwe., T-Derendingen, Hindenburgstr. 140
— Otto, Friseurmeister, Haaggasse 34, 2, Geschäft Haaggasse 32, p.
Aberle Elisabetha, Damenschneiderin, T-Derendingen, Hindenburgstr. 104/3
— Ernst, Friseurgehilfe, Ammergasse 15, Hh.
— Gottfried, Lohb. i. R., T-Derendingen, Danziger Straße 9
— Heinrich, Hauptm., Albrechtstr. 5, p.
— Jakob, Fabrikarb., T-Lustnau, Daimlerstr. 22
— Katharine, Wwe., T-Derendingen, Hindenburgstraße 104/3
— Wilhelmine, Wwe., Ammergasse 15, Hh.
Abt Ferdinand, Hausverw., Münzgasse 28, 2. F 2651
— Karl, Krankenpfleger, Wilhelmstr. 87
— Mathilde, Bezirksnot. Wwe., Mathildenstr. 1, 1
Achenbach Hermann, Konzertfänger, T-Lustnau, Vogtsthalenstr. 47
Achtziger Adam, Maurer, Schaffhausenstr. 47
Ackernecht Elisabeth, Hausfrau, Denzenbergstr. 26, 2
Ackeremann Ernst, Gewerbeschuldir., Hechinger Str. 1, 1
— Gustav, Hotelier, Hotel Lamm, Am Markt 7. F 3051/52
Adam Amalie, Wwe., Keplerstr. 8, 1
— Ernst, Metzgermstr., Fleisch- u. Wurstwarengesch., Keplerstr. 8, p. u. 1. F 2928
— Hermann, Metzgermstr., Fleisch- u. Wurstwarengeschäft, Kronenstr. 4, 1 u. 2. F 2072
— Karl, Dr., Univ.-Prof., Hermann-Löns-Str. 6. F 2906
Ade Josef, Untertruppenführer, Falkenhäuserstr. 3/5
Adickes Elisabeth, Prof. Wwe., Neckarhalde 58, 2
Adolphie Frida, Hechinger Str. 20, 2 l.
Aichele Friedrich, jr., Landwirt, Bachgasse 29
— Friedrich, jr., Fuhrmann, Bachgasse 29, 1.
— Friedrich, Fuhrmann, Weberstr. 14, p.
— Karl, Gewerbeschulrat, Staufenstr. 47
— Marie, Lauffrau, Belthlestr. 31, 1
— Rosine, Haaggasse 14, 2
— Wilhelm, Betr.-Assist.-Aush., Ammergasse 26, 1
— Wilhelm, Tagelöhner, Bachgasse 27
Aicheler Barbara, Wwe., T-Lustnau, Weinsteinstr. 36
— Christian, Bahnarb. i. R., T-Lustnau, Welzenwieserstraße 15, 1
— Christian, jr., Bahnarb., T-Lustnau, Welzenwieserstraße 15, 1
— Christian, Hilfsarb., T-Lustnau, Eupenstr. 8
— Christian, Verwalter, Grabenstr. 37, p.
— Friedrich, Fabrikarb., T-Lustnau, Welzenwieserstraße 27, p.
— Friedrich, Hilfsarb., T-Lustnau, Friedhofstr. 3
— Frik, Hilfsarb., Haaggasse 27, 2
— Georg, Maurer, T-Lustnau, Weinsteinstr. 37
— Georg, Zimmermann, T-Lustnau, Rathstr. 9
— Johannes, Maurer, T-Lustnau, Friedhofstr. 3
— Karl, Küfermstr., Madergasse 3, 2
— Karl, Maurer, T-Lustnau, Weinsteinstr. 19
— Karl, Bahnbetriebsassst., Thiepvalstr. 27, 2
— Karl, Schneider, Maschinerelei, T-Lustnau, Welzenwieserstr. 15, 1
— Karl, Weber, T-Lustnau, Hohlweg 6
— Katharine, Wwe., Baugeschäft, T-Lustnau, Welzenwieserstr. 31, p.
— Marie, Wwe., T-Lustnau, Weinsteinstr. 31
— Marie, Fabrikarb., T-Lustnau, Saarstr. 11, 2
— Marie, Wwe., T-Lustnau, Herm.-Göring-Str. 56
— Sofie, Wagnermstr. Wwe., Jakobsgasse 15, 1
— Wilhelm, Fabrikarb., T-Lustnau, Rathstr. 12, 1
— Wilhelm, Mech., T-Lustnau, Neulestr. 23
— Wilhelm, Postbetr.-Arb., T-Lustnau, Quersr. 8, 1
— Wilhelm, Schlosser, T-Lustnau, Neulestr. 23
— Wilhelm, Weber, T-Lustnau, Paul-Scholpp-Str. 26
Aicher Gabriel, Dr., prakt. Zahnarzt, Kaiserstr. 4, 2. F 2217
— Richard, Hoff., Mackensenstr. 8, 2 r.
Akad. Berufsamt, Wilhelmstr. 7. F 2947
— Rektoramt, Wilhelmstr. 7. F 3045
Alber Rudolf, Jgsh.-Aushelfer, Katharinenstr. 20, p.
Albers Adele, Korsettspezialgeschäft, Kaiserstr. 4, 1
— Auguste, Kaiserstr. 4, 1
Albert Franz, Maschinenseher, T-Lustnau, Hermann-Göring-Str. 67
— Lydia, Wwe., T-Derendingen, Derend. Str. 105, 2
Alberti von, Julie, Klavierlehr., Wildermuthstr. 4/2, 1
— von, Margarete, Landgerichtsrats Wwe., Brunstraße 20, 1
Albertus-Magnus-Verein für die Diözese Rottenburg, Kirchgasse 4
Albrecht Alfred, Schneider, Schleifmühlweg 97, 2
— August, Bahnhofvorst., Schleifmühlweg 97, 2. F 3141/336
— Georg, Zugführer, Eugenstr. 38, 1
— Katharine, Wwe., Ahlandstr. 9, 1
— Martha, Maukerstr. 20, 2
— Walter, Dr., Univ.-Prof., Waldhäuser Str. 47. F 3241

Altbau Karl, Bahnschaffner, Hedinginger Str. 7, p.
 Altbauverein, Schwab., e. W., Hauptgeschäftsstelle, Gartenstraße 23, 1. § 2526
 Altegarage E. Ratz, T-Lustnau, Wilhelmstr. 132, p. u. 1. § 2647
 Allgäuer Molkereiprodukte, Inh. Gös Fris, Rfm., Hafengasse 2, p., wohnt Pflughofstr. 4, 2. § 2167
 Allgäuer Ludwig, Fabrikarb., T-Lustnau, Halbenstr. 3
 Allgemeine Ortskrankenkasse Tübingen, Grabenstr. 1, p. u. 1. § 2405
Allgemeine Rentenanstalt
 Lebens- und Rentenversicherungs-AG, Stuttgart, E. H. Schneider, Tübingen, Wilhelm-Murr-Str. 10 § 2027
 Ernst Brodbeck, Tübingen, Kaiserstr. 4. § 3246
 Alois Weiß, Tübingen, Schleifmühlweg 55. § 3140
 Allgöwer Babette, Bahnausst. Wwe., Belthlestr. 7, 2
 Allmendinger Friedrich, Spediteur in Fa. Allmendinger & Boelle, T-Derendingen, Moltkestr. 13, 1
 — Karl, Rfm., T-Lustnau, Denzenbergstr. 44, Geschäft: „Wollstübchen“, Neckargasse 2
 — Karl, Oberst, Brunstr. 31, 3. § 2831
 — Mina, Wwe., Reutlinger Str. 30, 1
 — & Boelle, Möbeltransport, Verpackung, Lagerung, Reutlinger Str. 30, p. § 2320
 Alpers Else, Chemikers Wwe. u. Lehrerin i. R., Desterbergstr. 7, 2
 — Karl, Justizreferendar, Desterbergstr. 7, 4
 Alpirsbacher Klosterbrauerei, Bierniederlage, Brunnenstr. 9. § 2763
 Altvater Julius, Elektromstr., Elektrost.-Geschäft Friedrichstr. 3, 1. § 2477
 Alte Aula, Münzgasse 30. § 2651
 Amann Anton, Schuhmachermstr., Hirschgasse 14, 1
 — Julius, Polizeihauptwachtmstr., Herrenberger Str. 34, 2 r.
 — Maria, Feldw. Wwe., Hedinginger Str. 28, p.
 — Rudolf, Pferdewechter, T-Derendingen, Bläßberg 1
 — Wilhelm, Priv., Militärstr. 21, p.
 Ambacher Gottlieb, Landwirt, T-Derendingen, Hindenburgstr. 67
 — Jakob, Städt. Arb., Mischbachstr. 12, p.
 — Karl, Bäckerstr., T-Derendingen, Hindenburgstraße 85, 1. § 2256
 Amlinger Fridolin, Hauswv. i. R., Stöcklestr. 16, 1
 Ammann Anna, Geheimrats Wwe., Uhlandstr. 5
 Ammer Rudolf, Pförtner, T-Lustnau, Wilhelmstraße 143, p.
 Ammermüller Marie, Wwe., Neckarhalde 46, 2
 — Sofie, Wwe., Wöhrdstr. 7, p.
 Ammon Hilde, Landgerichtsrats Wwe., Christofstraße 6, 1
 Amos Hans, Fotograf, Kornhausstr. 19, 2
 Amt für Volksgesundheit, Hindenburgplatz 1, 2. § 2858
 Amtsarzt Brasser Alfred, Med.-Nat., Bismarckstr. 20, 1 u. 2. § 2193
 Amtsgericht Tübingen, Kaiserstr. 14. § 2741
 Anatomisches Institut, Desterbergstr. 3. § 2087
 Ander Amalie, Wwe., Herrenberger Str. 35, p.
 Andler Marie, Prof. Wwe., Schmiedtorstr. 2, 1
 Andreas Hubert, Feldw., T-Lustnau, Gartenstr. 129
 Angele Paul, Gastwirt z. Ritter, Grabenstr. 25. § 2502

Anger Alfred, Med., Hedinginger Str. 18 a, 2
 — Hermann, Techn., Freiackerstr. 8, 3
 — Josef, Loff. i. R., Hedinginger Str. 18 a, 2
 — Willi, Rfm., Freiackerstr. 10, 1
 Angler Karl, Telegrafenvorb., Mischbachstr. 16, 2
 Anhorn Eugen, Med., Neckarhalde 39, 1
 — Katharina, Wwe., Eberhardstr. 19
 Anrich Marta, Univ.-Prof. Wwe., Zeppelinstr. 20, 1. § 3196
 Anz Walter, Raminfeger, Herrenberger Str. 67, 1
 Anweiler Walter, Tavalide, Klinikumsgasse 18 a
 Apfel Andreas, Buchh., Reutlinger Str. 43, 3
 Appel Hermann, Dipl.-Ing., Gartenstr. 67, 2
 Appenzeller Karl, Repetent, Klosterberg 4. § 2283
 Archäologisches Institut, Wilhelmstr. 9. § 3252
 Arbeitsamt Reutlingen, Nebenstelle Tübingen, Schaffhausenstr. 31, 33 u. 35, p. § 2775
 Arhelger Hans, Pianist, Vor dem Haagtor 1½, 1
 Armbruster Alois, Tagelöhner, Rathausgasse 11, 1
 — Amalie, Aufferherin, Brunnenstr. 21, 1 r.
 — Christian, Oberl. i. R., T-Lustnau, Denzenbergstr. 41, p.
 — Christian, Privatm., Kaiserstr. 22, p.
 — Emil, Rechnungsrat, Reutlinger Str. 18, p. u. 1
 — Friederike, Wwe., Seelhausgasse 14, 2
 — Friedrich, Vermessungsrat, Hermann-Rutz-Str. 35, 1
 — Karl, Feldw., T-Derendingen, Adolf-Hitler-Str. 28, 2
 — Otto, Installateurmstr., Militärstr. 17, 2
 — Robert, Stückzettelrechner, Katharinenstr. 4, p.
 — Wilhelm, Med., T-Lustnau, Weinsteinstr. 25
 — Wilhelm, Med., T-Lustnau, Weinsteinstr. 37 a
 Armleder Walter, Justizinsp., Hohe Steige 8
 Arnold Anna, Wwe., Hölderlinstr. 23, 1
 — Anna, Schreibgehilfin, Neckargasse 2, 2
 — August, Rentner, Bursagasse 2, 4
 — Charlotte, Wwe., Weizsäckerstr. 1, p.
 — Elsa, Filialleiterin, Neckargasse 2, 2
 — Franz, Dr., Univ.-Prof., Wilhelmstr. 16, 2. § 2540
 — Gottlob, Telegrafenvorb., T-Derendingen, Im Käppele 2, p.
 — Margarethe, Sekretärin, Melancthonstr. 25
 — Sophie, Schneiderin, Kelternerstr. 12, 3
 — Walter, Arzt, Dr. med., Haußstr. 13, 1
 — Wilhelm, Kaufm. Angest., Gartenstr. 67, p.
 Asanger Otto, Kraftw., Pfizerstr. 32
 Assenheimer Emil, Kraftw., Schwärzlocher Str. 6, 1
 Assfahl Emilie, Lehrers Wwe., Eugenstr. 25, 2
 Assfalg Georg, Gastwirt z. Schützenhaus, Reutlinger Str. 00. § 2116
 Auch-Schwell Friedrich, Buchbinder, Pulvermühlstraße 2, p.
 — Maria, Wwe., Militärstr. 7
 — Max, El.-Mont., Neckarhalde 19, 2
 — Wilhelm, Weber, Thiepvalstr. 17, p.
 Auer Emma, Priv., Herrenberger Str. 7½, 2
 — Frida, Kinderschwester, Rappstr. 45
 — Friedrich, Wasch- u. Bügelgesch., Burgsteige 4, p. u. 1
 — Hans, Rfm., Neckarhalde 60, 1
 — Lydia, Prof. Wwe., Fronbergstr. 5, 1
 — Maria, Schmiedtorstr. 2, 1
 Augenklinik, Schleichstr. 12. § 2051
 Auktionslokal, Stadtinventierer August Bayer, Lange Gasse 18
 Ausgangshalle und Bahnsteigsperr, Verkauf von Zeitungen, Zigarren u. Zigaretten, Bahnhofstr. 7

Autenrieth Eduard, Rentner, T-Derendingen, Immelmannstr. 18, 1
 — Emma, Landgerichtsrats Wwe., T-Derendingen, Adolf-Hitler-Str. 28, 1
 Autodroschken am Hauptbahnhof. § 3001
 Autohaus Fr. Breitmaler, Brunnenstr. 8, p. u. 1. § 2259
 Autovermietung: Bed Franz, Kelternerstr. 21. § 2341/83
 — Böß Gustav, Eberhardstr. 9. § 3002
 — Dill Karl, Schulstr. 8. § 2933
 — Möt Martin, Ulrichstr. 11. § 2921
 — Keder Fris, Wilhelmstr. 8. § 2379
 — Weber L., Hafengasse 8. § 2728
 — Weimer Wilh., Wilhelmstr. 44. § 2014

B

Bach Gustav, Schriftseker, Madergasse 4, 1
 — Jakob, Maschinist, T-Lustnau, Neckarstr. 5
 Bacher Andreas, Immobilien, Hypotheken, Wohnsnaachweis, Vertretung der Hamburg-Südamerikanischen Dampfschiffahrts-Gesellschaft, Hedinginger Str. 10, 1. § 2364
 — Emma, Damenschneiderin, T-Derendingen, Lindenstr. 12, p.
 — Ernst, Generalagent d. Allianz und Stuttgarter Verein Versicherungs-AG, Hedinginger Str. 10, p. § 2364
 — Friedrich, Rechtsanwält i. R., Fronbergstr. 4, 1
 — Gottlob, Ref.-Loff., T-Derendingen, Derendinger Str. 67, 1
 — Maria, T-Derendingen, Lindenstr. 12, p.
 — Wilhelm, Rfm., Papier- u. Schreibwaren, T-Derendingen, Lindenstr. 12. § 2862
 Bachner Otto, Postkraftw., Paulinenstr. 3, 1
 Bad Ernst, Dr., Univ.-Prof., Olgastr. 6, 1. § 3302
 Baden Hellmut, D'ltm., Breuningstr. 19, 1
Bader, A., Inh. H. Gebhardt, Bürsten- und Toilettegeschäft, Neckargasse 6. § 2136
 — Alfred, Hauswv., Uhlandstr. 30, p.
 — Anton, Schriftseker, Herrenberger Str. 73, 2
 — Berta, Bürstenmachers Wwe., Neckargasse 6, p. § 2136
 — Erich, Ing., Desterberg 1½, 1. § 2981
 — Eugen, Bauarb., Am Markt 5, 4
 — Karl, Fabrikant, Desterberg 1½, 1. § 2981
 — Karl, Loff., T-Derendingen, Hindenburgstr. 86
 — Ludwig, Weber, Burgsteige 6, 2
 — Luise, Berufskleiderfabrikation, Reutlingen, Filiale Tübingen, Schmiedtorstr. 9, p.
 — Luise, Obahnhofsvorst. Wwe., Staufenstr. 32, 1. § 2668
 — Otto, Flaschner- u. Installateurmstr., Ammergasse 13 Werkstatt, wohnt Schwärzlocher Str. 29
 — Otto, Hilfsarb., Rathausgasse 4, 2
 — Thekla und Pauline, Neckarhalde 35, 2
 Bächler Hermann, Med., T-Derendingen, Hindenburgstr. 9, 1
 — Lydia, Ranzlisten Wwe., Ulrichstr. 19, p.
 — Maria, Wwe., Fahrradhandlung, T-Derendingen, Hindenburgstr. 9, p.
 Bächtle Christian, Kraftw., Am kl. Memmerle 22, 2
 Bäder Luise, Wwe., Schulstr. 14, 1
 — Richard, Loff., Soldenstr. 4
 Bänisch Erich, Dipl.-Optiker, Stöcklestr. 24 a
 Baer Engelbert, Friseurmeister, Damen- u. Herrenfriseurgeschäft, Keplerstr. 5, p. 1
 Bär Friedrich, Hilfsarb., Christophstr. 30
 Baerlöcher Mathilde, Dir. Wwe., Naukerstr. 25, 1

Bärtle Eugen, Bildhauer, Neckarhalde 60, 1
 — Franz, Architekt, Föhrbergstr. 2, p. u. 1. § 2281
 — Gebhard, Fabrikstr., Neustadtgasse 2, 1
 — Walter, Architekt, Fronbergstr. 35/1, p. § 2281
 Bäßler Karl, Postsch., T-Derendingen, Karl-Ruhn-Strasse 31
 — Karl, Verw.-Praktikant, T-Lustnau, Linsenbergs-Strasse 31, 2
 — Louis, Säger, T-Lustnau, Linsenbergs-Str. 31, 2
 Bäuerle Christian, Meister, T-Lustnau, Albertstr. 15, 2
 — Eugen, Loff., Eßlinger Str. 7, 1
 — Josef, Bahnbetr.-Assess., T-Derendingen, Steinlachallee 32, p.
 — Karoline, Westbahnhoffstr. 56, 1
 — Lorenz, Fotograf, Schönbergstr. 2, p.
 — Lukas, Baumeister, Architekt, T-Derendingen, Steinlachallee 36, p. § 2868
 — Maria, Loff. Wwe., T-Derendingen, Steinlachallee 32, p.
 — Max Loff. i. R., Christophstr. 13, 1
 — Robert, Fotograf, Schönbergstr. 2, p.
 — Thekla, Loff. Wwe., Mathildenstr. 7, 1
 — Wilhelm, Betr.-Werksvorst., T-Derendingen, Primus-Truber-Str. 10, 1
 Bäurle Anton, Privatm., Eugenstr. 29½, 3
 — Berta, Wwe., Frischlinstr. 9, 2
 — Theodor, Rechnungsrat, Brunstr. 22, 3
 Bahler Berta, Zugmstr. Wwe., Paulinenstr. 1, 3
 Bahlinger Georg, Wachmann, T-Derendingen, Hedinginger Str. 130, 2
 Bahnbetriebswerk Tübingen, Werkstättebahnhof 1 Etdg. § 3141 (RM 334)
 Bahnhof Tübingen, Hauptbahnhof, Bahnhofstr. 5. § 3141 u. 3142
 Bahnhof Tübingen-West, Schleifmühlweg 97. § 2197
 Bahnhofapotheke, Hochstetter Walter, Apotheker, Karlstr. 11/1, p. § 2889, wohnt Liststr. 12
 Bahnhofkassette Tübingen, Gepäck- und Expresgutabfertigung sowie Bahntelegroph, Bahnhofstr. 5. § 3141 u. 3142
 Bahnbetriebswirtschaft, Oskar Koller, Gastwirt, Bahnhofstr. 9, p. u. 1. § 3121
 Bahnmeisterei Tübingen, Hauptbahnhof, Bahnhofstraße 5, linker Eingang. § 3141 u. 3142
 Bahr Clara, Verlagsbuchhändl. Wwe., Karlstr. 3, 1. § 2917
 Baier Clair, Privatdozent, Wilhelmstr. 14
 — Friedrich, Rechnungsrat, Kiemeyerstr. 1, 1 l.
 — Michael, Straßenv. i. R., Eugenstr. 36, 2
 — Paul, Kraftw., Mergenthalerstr. 7, 1 r.
 Baiglböck Hermann, Masch.-Schlosser, Ulrichstr. 14
 Baiker Hans, Briefträger, T-Derendingen, Hindenburgstr. 85, 2
 Baiker Anna, D'neg.-Rats Wwe., Neckarhalde 70, p.
 — Josef, Sipsergeschäft, T-Derendingen, Horst-Wessel-Strasse 8
 — Wilhelm, Sipsermstr., Sipsereigesh., Gebr. Baier, Inh. Wilh. u. Josef Baier, T-Derendingen, Hindenburgstr. 46
 Balbach Georg, D'rechnungsrat (Vorstand des Universitätsrentamts), Münzgasse 26, 1. § 3044 (Umschaltung)
 Balderer Artur, Tankwart, Wilhelmstr. 42, 2
 Baldinger v. Anna, Hölderlinstr. 20, 1
 Ballig Hans, Rfm., Hintere Grabenstr. 29, 2
 Ballier Julius, Milchverkauf, Mauerstr. 1, 1
 Ballreich Karl, Werkmstr., T-Derendingen, Hindenburgstr. 64, 1

Baltrusch Friedrich, O'landmesser, Steinlachstr. 27, p.
 Balz Georg, Dr. chem., Replerstr. 19
 — Karl, Privatm., T-Derendingen, Derendinger
 Str. 54, 1
 Bamann Eugen, Dr., Univ.-Prof., Brunsstr. 31, 1.
 F 2304
 Bandtel Hedwig, Hauptl., Gartenstr. 55, 2
 — Jakob, Oberl. i. R., Gartenstr. 55, 2
 Bankmann Amalie, Wwe., T-Lustnau, Ammerstr. 39, p.
 — Gustav, Hausgehilfe, Flandernstr. 3
 Bantle Anna, Kauferstr. 60, p.
 — Karoline, Loff. Wwe., Grabenstr. 19, 2
 — Walter, Bader, Grabenstr. 9, p.
 Bantleon Elisabeth, Hauswirtschaftslehrerin, Her-
 renberger Str. 50, p.
 — Karl, Loff., T-Derendingen, Primus-Truber-
 Str. 4, p.
 — Walter, Kfm., Baumaterialien- u. Kohlenhdlg.,
 Beltschlestr. 41, p. u. 1. F 2702
 Banzhaf Albert, Mech., Mergenthalerstr. 17, p.
 — Georg, Schreiner, Seelhausgasse 35, 1
 — Hilde, Nähterin, Seelhausgasse 35, 1
 Banzhaf Rudolf, Buchdr., T-Derendingen, Rich-
 thofenstraße 10, 1
 Baptistengemeinde, Versammlungsraum, Post-
 straße 10, p.
 Baral Fris, Kfm., Kauferstr. 25, p. F 3392
 Barbarino L., Zigaren-Importeur, Adolf-Hitler-
 Str. 1, p. F 2819
 Barbier Katharine, Lehrerin i. R., Wilhelmstr. 14, 3
 Bareiß Christian, Bautagelöhner, Wildermuthstr. 12, 1
 — Emma, Wwe., Desterbergstr. 2½
 — Gottlieb, Landschaftsgärtner u. gepr. Baumwart,
 Wildermuthstr. 12, 1
 Barmer Erbschafts- u. Verwaltungsstelle Tübingen,
 Karlstr. 9, p. r. F 2253
 Barner Albert, Postsch., Westbahnhofstr. 13, 1
 Baron Valeska, Postdir. Wwe., Hechingen Str. 26, 3
 Bart Otto, Heizer, Eugenstr. 40, 1
 — Vitus, Postinsp., Wilhelm-Murr-Str. 7, 2
 Bartelmann Josef, Schneidermstr., Köllestr. 23
 Barth Albert, Molkereiangeh., Schleismühleweg 3b, 3
 — Christian, Hoffotograf, Foto-Mittler, Inh. Theo-
 dor Barth, Uhlandstr. 7, Hinterhaus. F 2924
 — Josef, Weber, Ammergasse 26, 3
 — Theodor, Fotograf, Inh. d. Fa. Chr. Barth,
 Uhlandstr. 7, 1. F 2924
 — Willy, Malermstr., Hallstattstr. 19, p., Werkstatt
 Beltschlestr. 19, F 2648
 Barthelmeß Fris, Hausmstr., Marktgasse 10, 3
 Bartholomä Georg, Hausverwalter Haus Borussia,
 Desterbergstr. 12, p. F 2391
 Barz Hermann, W'off., Katharinenstr. 19, p.
 Baß Martin, Buchdruckereibes., Fa. Müller & Baß,
 Tüb. Handelsdr., Mathildenstr. 20, 1, Geschäft
 Eugenstr. 40. F 2370
 Basse Walter, Dr., Assistenzarzt, Zeppelinstr. 14
 Battes Anton, Schneider, T-Derendingen, Stephan-
 straße 13, p.
 Bazer Eugen, Verw.-Prakt., T-Derendingen, Im
 alten Rauns 5, 2
 — Rosa, Hausfrau, T-Derendingen, Im alten
 Rauns 5, 2
 Baudermann Hedwig, Damenschneiderin, Schaff-
 hausenstr. 37, 1
 — Heinrich, Kfm., Schaffhausenstr. 37, 1
 — Heinrich, Werkmstr., Schaffhausenstr. 37, 1
 — Rosa, Hermann-Löns-Str. 13
 — Wilhelm, Mech., Ronnengasse 14, 1

Baudouin Viktoria, Mechanikermstr. Wwe., Mader-
 gasse 16, 1
 Bauer Albert, Hilfsfäger, Adolf-Hitler-Str. 8, p.
 — Alfred, Küfer, mech. Küferei, Mosterei und
 Branntweinbrennerei, Beim Nonnenhaus 3, 2
 — August, Verw.-D'fekt., Rümelinstr. 7, 1
 — Christian, Aufwärter, T-Derendingen, Marien-
 straße 11, p.
 — Elise, Metzgers Wwe., Judengasse 3 a, 2
 — Emil, Malergehilfe, Dürrstr. 3
 — Emma, Grabenstr. 19½, 3
 — Erwin, Hausmstr., Melanchthonstr. 26, p.
 — Eugen, Kaufm. Angest., Lange Gasse 27, 1
 — Eugen, Bauunternehmer, T-Lustnau, Pfondorfer
 Str. 32, p.
 — Eugen, Loh., T-Derendingen, Kanalstr. 10, 1
 — Eugen, Maurer, T-Lustnau, Saarstr. 8, 2
 — Eugen, Rentner, Hechingen Str. 16, p.
 — Friedrich, El.-Mont., T-Derendingen, Hinden-
 burgstraße 146
 — Friedrich, Küfer, Dürrstr. 3, 1
 — Friedrich, Loff., Thiepvalstr. 50, 1
 — Friedrich, Loh., T-Lustnau, Theurerstr. 6
 — Friedrich, Schlossermstr., Jakobsgasse 14, 3
 — Frida, Hausfrau, T-Lustnau, Linsenbergr. 31, 1
 — Fris, Studienrat u. Dir., Hirschauer Str. 3, p.
 Nebenanschl. 3041
 — Gottlieb, Priv., Beim Nonnenhaus 3, 1
 — Gottlob, Tagelöhner, Hohentwielgasse 12, 1
 — Gustav, Kfm., Eberhardstr. 3, 2
 — Josef, Rentner, Neckarhalde 9
 — Karl, Küfermstr., mech. Küferei und Mosterei,
 Mathildenstr. 5, p. F 2278
 — Karl, Weichenw., T-Lustnau, Wilhelmstr. 143, 1
 — Karoline, Wwe., Herrenberger Str. 50, 1
 — Karoline, Gerbers Wwe., Kronenstr. 8, 3
 — Klara, D'amtstrich. Wwe., Gartenstr. 9, 2
 — Margarethe, Küfermstr. Wwe., Mathildenstr. 5, 2
 — Otto, D'fekt., Justinus-Kerner-Str. 24, 1
 — Otto, Neg.-Kat i. R., Schönbergstr. 4, p.
 — Paul, Schlachthausdiener, Schlachthausstr. 9,
 Nebengebäude
 — Richard, Baugeschäft, T-Lustnau, Harpprecht-
 straße 17
 — Richard, Gärtner, Hechingen Str. 16, p.
 — Robert, Dr. med., Oberarzt, Hermann-Löns-
 Str. 16, 1
 — Robert, Mech., Rottenburger Str. 1 b, 1
 — Rudolf, Teleg.-Werkf., Hügelstr. 3, p.
 — Selma, Postrats Wwe., Argonnenstr. 9, 1
 — Wilhelm, Schuhmachermstr., T-Derendingen,
 Adolf-Hitler-Str. 8, p.
 — Wilhelm, Schuhmacher, Falkenhäuserstr. 3/5
 — Wilhelmine, Oberamtspl. Wwe., Burgsteige 5, 1
 Bauernfeind Otto, Dr., Univ.-Prof., Gartenstr. 9, 3
 Bauknecht Eugen fr., Zimmermann, T-Lustnau,
 Weinsteinstr. 25, 1
 — Eugen jr., Zimmermann, T-Lustnau, Weinstei-
 nstraße 25, p.
 Bauleitung der Neckarverlegung und Umgehungs-
 straße. F 2341, Umsch. 70
 Baumann Adolf, Pfarrer i. R., Frischlinstr. 15, 2
 — Albert, Apotheker, Frondsbergstr. 45, p.
 — Albert, Bäckermstr., Madergasse 8
 — Albert, Tagelöhner, Rottenburger Str. 1, 4
 — Franz, Beamtenanw., Wilhelmstr. 70, 2
 — Friedrich, Schneidermstr., Rottenburger Str. 1
 — Friedrike, Kfm. Wwe., Kauferstr. 17, 2
 — Gottlob fr., Siper, Schleismühleweg 17, p.

Baumann Gottlob jr., Fabrikarb., Schleismühle-
 weg 17, p.
 — Jakob, Kfm. Angest., T-Lustnau, Theurerstr. 6, 1
 — Karl, Teleg.-Leitungsauff., Schleismühleweg 55, 1
 — Katharine, Büglerin, Schleismühleweg 23, 3
 — Maria, Rechnungsrats Wwe., Hölderlinstr. 25, 1.
 F 2840
 — Rosine, Malermstr. Wwe., Köllestr. 9, p.
 — Theresia, Oberl. Wwe., Herrenberger Str. 49, p.
 — Thomas, R'bahninsp. i. R., Schloßbergstr. 15, 1
 — Traugott, Schneider, Rathausgasse 5, p. u. 1
 — Wilhelm, Schneidermstr., Maßschneiderei, Hin-
 tere Grabenstr. 29, 1
 Baumberger Leo, Molkereigehilfe, Rappstr. 21, 1
 Baumes Anna, Oberl. Wwe., Schleismühleweg 50, 2
 Baumgärtner Frida, Wwe., Christophstr. 14, 1
 Baum Martha, Reg.-Baumstrs. Wwe., Johannes-
 weg 14, p.
 Baupolizeiamt, Rathaus Zimmer 23 d, Haaggasse 2.
 F 2341
 Baur Adolf, Bawa-Kunstlederfabrikation, T-Deren-
 dingen, Steinlachallee 76: F 2258
 — Adolf, Schreinerstr., T-Derendingen, Steinlach-
 allee 76
 — Albert, Masch.-Schlosser, Derendinger Str. 23, p.
 — Alwin, Kfm., Schwäbische Stickerie-Industrie Tü-
 bingen, T-Derendingen, Hechingen Str. 146, 1
 — Anne, Kunstgewerbetlerin, Kronenstr. 7, 2
 — August, Bäckermstr., Beltschlestr. 7, p.
 — Ferdinand, Loff., Eberhardstr. 27
 — Friedrich, Inh. E. Kübler, Lebensmittelgeschäft,
 Kronenstr. 7. F 3260, Ladeneingang Am Markt
 — Fris, Dr. iur., Gerichtsassess., Weisfächerstr. 3, p.
 — Heinrich, Kfm., Steinlachstr. 27, 1
 — Ida, Rorr. Wwe., Kornhausstr. 10, 2
 — Josef, Rentner, Haaggasse 15, 1
 — Josef, Schuhmacher, Marktgasse 5
 — Julie, Hechingen Str. 20, 1 r.
 — Karl, Kaufm. Angest., Mergenthalerstr. 13, 2 r.
 — Martha, Weißzeugnähterin, Metzgergasse 39
 — Michael, Agentw. i. R., Hechingen Str. 28, 3
 — Oskar, Techn. R'bahninsp., Breuningstr. 17, 1
 — Paul, Betriebsleiter, T-Derendingen, Hechingen
 Str. 205
 — Pia, Rentamtmanns Wwe., Steinlachstr. 25
 — & Feucht, Kolonial- und Tabakwaren, Feinkost.
 Groß- und Kleinverkauf. Inh.: Paul Feucht,
 wohnt Lenaustr. 4 — Vertr. der Hamburg-
 Amerika-Linie, Uhlandstr. 2, p. F 2907
 — Rosa, Stadtpfarrers Wwe., Kronenstr. 7, 1
 Bausbad Robert, W'off., Madensenstr. 14, 2
 Bausch Adolf, Kaufm. Angest., Beltschlestr. 34, 1
 — Christian, Schreinerstr. u. Gemeindepfl. i. R.,
 T-Lustnau, Weiherhaldestr. 15, 1. F 2678
 — Christian, Zugf. i. R., Schleismühleweg 18, 1
 — Fris, Konditormstr., Wilhelm-Murr-Str. 4, 2
 — Ludwig, Kfm., Kaiserstr. 10, 2
 — Otto, Konditormstr., Konditorei u. Café, Wil-
 helm-Murr-Str. 4, p., 1. u. 2. F 2187
 — Pauline, Butter- u. Milchgesch., Marktplatz 9, p.
 F 2395
 — Walter, Verw.-Angest., Hallstattstr. 37, p.
 — Wilhelm, D'pedell i. R., T-Lustnau, Köstlin-
 straße 10, 1
 — Wilhelmine, Wwe., Beltschlestr. 34, p.
 — Wilhelmine, Wwe., Sophienstr. 2, p.
 — Wilma, Fachl., T-Lustnau, Köstlinstr. 10, 2
 Bauschert Friedrich, Hauptl., Eberhardstr. 31

Bauz Emil, Schriftf., T-Derendingen, Kanalstr. 2, 1
 — Eugen, Hilfsarb., T-Derendingen, Kanalstr. 2, 1
 — Helmuth, Faktor, Zeppelinstr. 20, p.
 — Konrad, Schlosser, T-Derendingen, Kanalstr. 2, 1
 — Wilhelm, Hilfsarb., T-Derendingen, Stephan-
 straße 2/1, 2
 Bah Emma, Kinderschwester, Rappstr. 45
 Bayer Albert, Schuhmacher, Schwärzlocher Str. 9, 1
 — August, Wertheimer u. Stadtbüchler, amlt.
 zugel. im Kreis Tübingen, Lange Gasse 18, 1
 — Bertha, Büglerin, Neckargasse 14, 3
 — Josef, Molkereimstr., Kniestr. 9, 1
 — Otto, Tapezierer, Wöhrdstr. 4, 3 r.
 — Peter, Maler, Froschgasse 13, 1
 Bayha Anna, Priv., Neckarhalde 38, 1
 BDM-Untergau und Jungmädeleruntergau, Schaffhau-
 senstraße 41
 Beatus Richard, Dr., Dozent, Frondsbergstr. 51, 1
 Bebermeyer Gustav, Dr. phil., Univ.-Prof., T-Lust-
 nau, Boelckestr. 3
 Becherer Friedrich, Steuerinsp. i. R., Moltkestr. 16
 Bechler Eduard, Regierungsrat, Desterbergstr. 15, 2
 Becht Albert, Buchdruckereibesitzer, Hirschgasse 16, p.,
 1 u. 2. F 2770
 — Albert, Kellermstr. i. R., Altschbachstr. 14, p.
 — Josefina, Hausmstr. Wwe., Gartenstr. 12, p.
 F 2037
 Bechtle, Café und Weinstube, Gartenstr. 39
 — Eugen, Fabrikarb., T-Lustnau, Weinsteinstr. 47
 — Gottlieb, Tübingen Leigwarenfabrik, Gartenstr. 39,
 p. u. 1. F 2564
 — Gottlieb, Maßschneiderei, T-Lustnau, Steigstr. 17
 — Gustav, Gärtner, Justinus-Kerner-Str. 27, 2
 — Karl, Fabrikarb., T-Lustnau, Weinsteinstr. 47
 — Karl, Schlosser, T-Lustnau, Weinsteinstr. 52
 Bechtold Alfred, Maurer, Schaffhausenstr. 55, p.
 — Eugen, Elektromstr., Max-Eyth-Str. 6, 3
 Beck Adolf, Handelsvertr., Breuningstr. 36, p. F 3369
 — Albert, Werkmstr., T-Derendingen, Derendinger
 Straße 99, p.
 — Andreas, Tagelöhner, Am kl. Memmerle 17, 1
 — Anton, Schriftsetzer, Schleismühleweg 8, 1 r.
 — August, El.-Mont., T-Derendingen, RDS., Karl-
 Ruhn-Str. 21
 — Berta, Wwe., Wilhelm-Murr-Str. 10, 2
 — Ella, Pflegevorsteherin (Oberin), Osianderstr. 24, 2
 — Erna, Hebamme, Schleichstr. 4, 2
 — Ernst, Eisenbahninsp. i. R., Steinlachstr. 21, p.
 — Eugen, Hilfsarb., T-Lustnau, Rathstr. 8, 1
 — Franz, Mech., Autovermietung, Keltnerstr. 21, 1.
 F 2341/83
 — Friederike, Wwe., Vor dem Haagter 5
 — Friedrich, Zahlmstr., Hügelstr. 9, 2
 — Fris, W'off., Froschgasse 5, 2
 — Hartwin, Dr., Assistenzarzt, Denzenbergstr. 30, 3
 — Hermann, Bleichermstr., T-Lustnau, Weiherhal-
 denstraße 25, 2
 — Hermann, Fabrikant, Möbelfabrik, T-Derending-
 en, Hechingen Str. 203, 1. F 2486
 — Johann, Mech., Am kl. Memmerle 17, 1
 — Johanna, Pfarrers Wwe., T-Derendingen, Wald-
 hörnlestraße 26, 1
 — Josef, Inh. des Kolonialwarengeschäfts L. Fut-
 terknecht, Schleismühleweg-15, p.
 — Josef, Schlossermstr., T-Lustnau, Saarstr. 14
 — Karl, Hilfsarb., Hügelstr. 5
 — Karl, Mech., Nähmaschinen und Fahrräder, mech.
 Werkstätte, Haaggasse 16, p. u. 1
 — Karl, Uhrmacher, Justinus-Kerner-Str. 21, 2

Beck Marie, Wwe., T-Lustnau, Rathstr. 8, p.
 — Paul, Bierbrauer, Mälzer, Malzkafee-fabrikation,
 Vor dem Haagtor 5
 — Pauline, Hausfrau, Katharinenstr. 5/1, 1
 — Richard, Bankdir., Bismarckstr. 12. F 2033
 — Richard, Rfm., T-Lustnau, Daimlerstr. 11
 — Richard, Rechnungsr., Staufenstr. 58. F (dienst-
 lich 2341)
 — Theodor, Priv., T-Derendingen, Steinlachallee 66, p.
 — Theodor, Profurist, T-Derendingen, Steinlach-
 allee 66, p. F 2207
 — Theodor, Webmstr. i. R., Herrenberger Str. 55a, 2
 — Wilhelmine, Priv., Hirschauer Str. 7, 2
 — Wilhelmine, T-Derendingen, Steinlachallee 40
 Becker Elise, Prof. Wwe., Wielandstr. 9, 1
 — Erich, U'off, Madensenstr. 12, 2 r.
 Beckert Adolf, Priv., Marktgasse 6, 1
 — Adolf, Wagnermstr., mech. Wagnerei, Nonnen-
 gasse 14, 2
 — Albert, Mechanikermstr., Ammergasse 24
 — Anna, Wirtin, Wirtschaft z. Köpfe, Madergasse 5,
 p. u. 1 r. F 2088
 — Babette, Hebamme, Grabenstr. 27, p.
 — Ernst, Dmaschinist, Nonnengasse 16, 2
 — Friedrich, Gastwirt, Gaststätte z. Gutenberg,
 Lange Gasse 52, p. u. 1. F 2747
 — Friedrich, Schmiedmstr., Madergasse 5, p. u. 1 l.
 — Heinrich, El.-Mont., Nonnengasse 14, 2
 — Hermann, Dpostmstr. i. R., Keplerstr. 8, 2
 — Karl, Maschinist, T-Lustn., Paul-Scholpp-Str. 24
 — Karl, Reichsbahnkraftw., Mauerstr. 23, 2
 — Paul, Rfm., Schlachthausstr. 9, Nebengeb.
 — Paul, Maschinist, Schlachthausstr. 9, Nebengeb.
 — Regina, Meggers Wwe., Nonnengasse 14, 1
 Beerschwinger Hans, Bademstr. und Masseur, Karl-
 straße 2 1/2, 2
 — Hans, Rfm., Dürrstr. 29
 Beefer Hermann, Handelschulrat, Schwabstr. 8
 Behles Anna, Schmiedtorstr. 2, 2
 Behnisch Kurt, Ing., Friedrichstr. 13, 3
 Behnle Hermann, Feldw., T-Lustnau, Herm.-Göring-
 Straße 36
 Behringer Maria, Oberl. Wwe., Brunstr. 20, p.
 Beler Franz, Schaufensterdekorateur u. Plakalmaler,
 Hölzlerlinstr. 23, 2
 — Georg, Polizeihauptwachtmstr., T-Derendingen,
 Schillerstr. 20
 Beilhardt Karl, Studienassess., Schulstr. 4
 Beinhardt Karl, Zimmermann, T-Lustnau, Hermann-
 Göring-Str. 13
 — Maria, Wwe., T-Lustnau, Hermann-Göring-
 Str. 13
 Beiter Elisabeth, Wwe., Lange Gasse 3, 2
 Beitter Hermann, Pfarrer i. R., Rappenberghalde 32
 Bekker Soffie, Wwe., Mohlstr. 13, 1, 1
 Belge Katharine, Neckarhalde 5, 1
 Beller Jakob, O'landsäger i. R., Biererstr. 1, 1
 Beller Adolf, Zimmermstr., Waugeschäft, Westbahn-
 hofstraße 60, 1. F 2618
 — Eugen, Mont., T-Lustnau, Boelckestr. 4
 — Karl, Friseurmstr., Damen- u. Herrensalon, Kro-
 nenstraße 10, p. Wohnung: Schloßberg 12
 Beltzle Gottlob, Bäckerstr., Brückenstr. 6, 2 l.
 F 2820
 — Wilhelm, Spfermstr., Eberhardstr. 18, p.
 Bendel Karl, Bezirksnotar, Staufenstr. 41, 1. F 2358
 (dienstl. 2741)
 Bendele Karl, Schlossermstr., Christophstr. 24, p.

Bender Karl, Justizinsp. i. R., T-Lustnau, Welzen-
 wieserstraße 19, 1
 — Otto, Rfm., Freierackerstr. 53, 1
 Bendleb Wilhelm, Wassenmstr., Eberhardstr. 41
 Bene Adolf, Hilfsarb., Schleifmühlweg 3
 — Albert, Schreinerstr., Schmiedtorstr. 15, 3
 — Karl, Buchb., Umlandstr. 22, 3
 — Paul, Rfm., Katharinenstr. 1, 2
 — Wilhelm, Bautechn., Naukerstr. 52, p.
 Bencke, Buchhandlung u. Antiquariat, vorm. Wißt,
 Hindenburgplatz 1, p. F. 2803, wohnt Hauser-
 straße 40
 — Dorothea, Schmiedtorstr. 2, 2
 — Elisabeth, Buchhändlerin, Hauserstr. 40
 Bengel Karl, U'off, Madensenstr. 12, 1
 Bent Karl, Dampfwalzenf., Derendinger Str. 17, p.
 Benard Leonhard, Schriftsetzer, Pulvermühlstr. 1, p.
 Benz Albert, Weber, T-Lustnau, Steigstr. 19
 — Adolf, Schriftsetzer, Froshgasse 9
 — Geschwister, Wächterstr. 2, 2
 — Heinrich, Werkmstr., Lange Gasse 56, 1
 — Hermann, Koch, Karlsru. 5
 — Karl, Weber, T-Lustnau, Hans-Schemm-
 Str. 33, 1
 — Ludwig, Tel.-Bauhändler, Forstgasse 9, 2
 — Wilhelm, Webmstr., T-Lustnau, Welzenwieser-
 straße 31, 1
 — Wilhelm, Zimmermann, T-Lustnau, Hans-
 Schemm-Str. 33
 Benzinger Hugo, Schneidermstr., Damen- u. Herren-
 schneiderei, Kronenstr. 10, 3
 — Soffie, Wwe., Kirchgasse 10, 1
 Berendt Otto, Direktor a. D., Neckarhalde 37
 Berg Emma, R'bahndauoberinsp. Wwe., Keltner-
 straße 12, 1
 Bergmann Friedrich, Prof., T-Lustnau, Landhaus-
 straße 3. F 3224
 — Gotthold, Fabrikdir., T-Lustnau, Wilhelmstr. 144,
 p. F 2913
 — Hans, Textiltechn., T-Lustnau, Wilhelmstr. 129, p.
 Bergmeir Franz, Rfm., Lange Gasse 52, 2
 — Maria, Lange Gasse 52, 2
 Berkhener Magdalene, Kleinrentnerin, Mohlstr. 32
 Bernauer Charlotte, Wwe., Schmiedtorstr. 2, 2
 Berndt Hedwig, Arzt Wwe., Kelmeyerstr. 3, p.
 Berner Emil, Rfm., Wilhelmstr. 87
 — Emilie, Schneidermstr., Eugenstr. 29, 3
 — Friedrike, Wwe., Albrechtstr. 24, p.
 — Jakob, SA-Führer, Melanchthonstr. 25
 — Karl, Bäckerstr., T-Lustnau, Weiherhaldestr. 3
 Bernhard Anna, Kohlenhandlung, Friedrichstr. 13.
 F 2672
 Bernhardt Max, Papier- u. Schreibwaren, Buch-
 handlung, Leihbücherei, Kornhausstr. 11, p. u. 1
 Bernheim Adolf, Fabrikant, Staufenstr. 27. F 2218
 Berrer Willy, El.-Ing., Mathildenstr. 19, p.
 Berron-Werner Amalie, Pfarrers Wwe., Jesinger-
 straße 5, 2
 Berthold Lina, Wwe., Keplerstr. 16, 2
 — Otto, Flaschner, Rappenberghalde 66, p. u. 1
 — Otto, Gärtner, Justinus-Kerner-Str. 17, 1
 Bertsch Anton, Dr. med., Arzt, Waldhäuser Str. 17, 2
 — Barbara, Wwe., T-Derendingen, Im Käpple 6, p.
 — Gustav, Hilfsarb., T-Derendingen, Im Käp-
 pele 6, p.
 Berufsamt, Akademisches, Wilhelmstr. 7. F 2947
 Besser Paul, Werff., T-Derendingen, Waldhörnle-
 straße 20, 2

Bez Adolf, Maurer, Jakobsgasse 10, 2
 — Alfred, R'bahnoberinsp. i. R., Burgsteige 3, 1
 — Berta und Klara, Wöhrdstr. 2, 1
 — Betty, Heilgymnastin, Föhrbergstr. 8, 3
 — Eugen, Loff., Ludwigstr. 6, 1
 — Hermann, Mech., T-Lustnau, Wilhelmstr. 132, 1.
 F 2946
 — Johannes, Rfm., Mathildenstr. 25
 — Karl, Kunstmaler, T-Lustnau, Hermann-Göring-
 Str. 7
 — Karl, Metzgermstr., Gerstenmühlstr. 7, p. F 3009
 — Manfred, Dr. phil., Lange Gasse 27
 — Marie, Wwe., Hefinger Str. 18 a, p.
 — Oscar, Elektromstr., Elektro-Bez, Kronenstr. 10,
 p. u. 1. F 2592
 — Ottmar, Auto-Mechanikermstr., Autoreparatur,
 T-Lustnau, Wilhelmstr. 132, 1. F 2946
 — Rudolf, Schreiner, Hirschgasse 3, 1
 — Wilhelm, Hefinger Str. 31
 — Wilhelm, Metzgermstr. u. Gastwirt z. Steinlach,
 Neckargasse 19, p. u. 1. F 2407
 — & Gerlach, Papier-, Schreib- u. Lederwaren,
 Tapeten u. Linoleum, Adolf-Hitler-Str. 6, p.
 u. 1. F 2084
 Bezeg Helene, Kochfrau, Paulinenstr. 5, p. r.
 Bezendörfer Klara, Forststr. Wwe., Brunstr. 33, p.
 Beudt Reinhold, Krankenpfleger, T-Lustnau, Wil-
 helmstraße 92, 2
 Bewerke Emil, Bankb., Naukerstr. 11, 3
 — Marie, Wwe., Naukerstr. 11, 1
 — Otto, Bezirksbaumstr., Naukerstr. 41, 1
 — Willy, Buchbinderstr., Buchbinderei u. Schreib-
 waren, Naukerstr. 11, p. F 2059
 Beurer Hermann, Hutfabrikant, Eberhardstr. 36, 1.
 F 2428
 — Rosa, Hutmachermstr. Wwe., Eberhardstr. 36, 2
 — & Co., Inh.: Hermann Beurer, Stroh- u. Filz-
 hutfabrik, Puzgroßhandlung, Eberhardstr. 36, p.
 F 2428
 Beurten Karl Wilhelm, Prof. i. R., Gartenstr. 137, 1
 Beutel Gebhard, Molkereimstr., Rappstr. 21, 1
 Beutelpacher Fritz, Rfm., Kronenstr. 1, 1. F 2186
 Beuter Adolf, Hilfsarb., T-Derendingen, Marien-
 straße 3
 — Jakob, städt. Arb., T-Derendingen, Danziger
 Str. 10
 — Josef, Säger, T-Derendingen, Hindenburgstr. 89, p.
 — Karl, Schreiner, T-Derendingen, Marienstr. 3
 — Kaver, Rentner, T-Derendingen, Marienstr. 3
 Beutter Albert, Rfm. T-Lustnau, Ed.-Haber-Str. 3, 1
 — Emma, Priv., Herrenberger Str. 33, 2
 Beyer Richard, Pfarrer i. R., T-Lustnau, Denzen-
 bergstraße 60, 1 (Eing. Waldeckstr.)
 Biesel Ludwig August, Rfm., Glas-, Porzellan-,
 Haus- u. Küchengeräte, Grabenstr. 3, p. F 2520,
 wohnt Hölzlerlinstr. 24, 2
 Bez Albert, Kraftw., Naukerstr. 5, 3
 — Georg, Holzarb., T-Derendingen, Waldhörnle-
 straße 49, 2
 Bezirksbauamt Tübingen, Rümelinstr. 27, p. F 2109
 Bezirks-Milchverwertung eGmbH, Tübingen, Rapp-
 straße 21. F 2354
 Bezirksnotariat Lustnau, Bez.-Notar Reichle, T-
 Lustnau, Steigstr. 14, 1. F 2055
 — Tübingen, Vormundschafts- und Nachlassgericht,
 öffentliches Notariat (Justizgebäude), Kaiser-
 straße 14. F 2741

Bezirkschulamt, Schulrat Chni, Umlandstr. 13.
 F 2703
 Bezler Robert, Hilfsassst., Neckarhalde 5, p.
 Bezner Elisabeth, Pfarrers Wwe., Hindenburg-
 platz 2, 3
 Bickel Gustav, Korrektor, Köllestr. 6, 1
 Bidermann Johanna, Beschleißerin, Herrenberger
 Str. 30, 2
 Bieder Eduard, Priv., Frondsbergstr. 51, p.
 Bieder mann Soffie, Wwe., Schmiedtorstr. 7, 2 r.
 — Walter, Landgerichtsrat, Kleifstr. 10
 Biehl Ludwig, Postsch., Katharinenstr. 1, p.
 Bierniederlage der Brauerei Wulle AG, -Stuttgart,
 Schwärzlocher Str. 9. F 3073
 — der Brauerei Robert Leicht und Genossenschafts-
 brauerei Tübingen-Lustnau. F 2012
 — der Klosterbrauerei Alpirsbach, Brunnenstr. 9.
 F 2763
 — der Dreikönigsbrauerei Freudenstadt, Schwärz-
 locher Str. 79, p. F 2767
 — der Stuttgarter Hofbräu AG, Herrenberger Str.
 34. F 2919
 Biese Gerth, Kunstmaler, Gartenstr. 37 b
 Biesinger Franz, Angeft., T-Derendingen, Felix-Mil-
 farth-Str. 29
 — Gertrud, Nähterin, Haaggasse 13, 2
 — Josef, Schuhmachermstr., Sportschuhfabrik,
 Schwärzlocher Str. 6, 1
 — Karoline, Wwe., Neckarhalde 9, p.
 — Wilhelmine, Drechslermstr. Wwe., Grabenstr. 31
 Bihl Karl, Gartenbau, Stöcklestr. 25, p.
 Bihler Fridolin, Hauptl., Hefinger Str. 16, 2
 Bihlmeyer Karl, Dr., Univ.-Prof., Hauserstr. 19.
 F 2482
 Biffinger Emma, Rfm. Wwe., Neckarhalde 17, 2
 — Hermann, Pfarrer i. R., Waldhäuser Str. 44, p.
 Billmann, L., Dpostmstr. Wwe., Westbahnhofstr. 2, 1
 Binzner Arthur, Schreinerstr., Reutlinger Str.
 37, 2. F 3104
 — Hermann, Schreinermeister, Bau- und Möbel-
 schreineri, Möbelhandlung, Reutlinger Str. 37,
 1. F 3104
 — Otto, Rfm., Katharinenstr. 6, p.
 — Wilhelm, Loff., Mathildenstr. 10, 1
 Binder Anna, Wwe., Münzgasse 17, 2
 — Anton, Buchbinderstr., Haaggasse 20 a, p.
**Binder August, Wagen- und Karosseriebau, Seel-
 hausgasse 25. F 3350**
 — Bernhard, R'bahnsinsp., Militärstr. 25/1
 — Carl, Rfm., Mineralwassergroßhandlung, Limo-
 nadefabrik, Coca-Cola-Vertrieb, Ammergasse 3,
 p. u. 2. F 2228
 — Charlotte, Schmiedtorstr. 2, 2
 — Christian, Dpostsch. i. R., Käsenbachstr. 7, 1
 — Christian, Dpostsch., Naukerstr. 11, 2
 — Christian, Postassst., Schleifmühlweg 8, p. l.
 — Ernst, Former, T-Derendingen, Stephanstr. 13, 1
 — Eugenie, Priv., Christophstr. 7, 2
 — Friederike, Postassst. Wwe., Nonnengasse 5, 2
 — Gottlieb, Fabrikarb., T-Lustnau, Hermann-Gö-
 ring-Str. 38
 — Gustav, Hilfsarb., Soffenstr. 5, 2
 — Gustav, Rechnungsrat, Gartenstr. 107, p.
 — Helene, Damenschneiderin, Paulinenstr. 16, 2
 — Helene, Priv., T-Lustnau, Wilhelmstr. 109, 2
 — Helene, Wwe., Paulinenstr. 16, 2
 — Hilda, Buchhändlerin, Haaggasse 27, 2 l.
 — Johannes, Zimmermann, Am ll. Memmerle 20, 2

Binder Karl, Bauarb., Haagasse 11, 1
 — Karoline, N'bahnoberf. Wwe., T-Lustnau, Denzenbergstr. 38, 1
 — Klara, Hilfsarb., Lange Gasse 38
 — Klara, Priv., Christophstr. 7, 2
 — Kurt, Stud.-Ref., Militärstr. 25/1
 — Luise, Priv., Christophstr. 2, 2
 — Luise, Verkäuferin, Lange Gasse 38, 2
 — Margarete, Wwe., Kirchgasse 1, 2
 — Marius, D'pösch, T-Derendingen, Horst-Wesfel-Strasse 16, p.
 — Max, Studienrat, Frischlinstr. 3. F 2833
 — Otto, Grabierwerkstätte u. Stempelfabrik, Messergasse 6, p. F 2474, wohnt Lange Gasse 29
 — Otto, Dr., D'studienrat, Neckarhalde 56, 2
 — Otto, Teleg.-Arb., T-Derendingen, Horst-Wesfel-Str. 22, 2
 — Paul, Stellmachermstr., Seelhausgasse 25, 1
 — Wilhelm, Postinsp., Steinlachallee 16, 1
 — Wilhelm Sr., Zugf., Haagasse 34
 — Wilhelm Jr., Schreiner, Haagasse 34, 1
 Bippus Hans, N'bahninsp., Wöhrdstr. 10, 1
 Birchmayer Elise, Verkäuferin, Umlandstr. 13, 3
 Birk Emilie, Wwe., Calwerstr. 7, 1
 — Ludwig, Bürgermstr. i. R., Militärstr. 47, 1
 — Otto, N'bahnf. i. R., Kfm., Mergenthaler-Strasse 21, 1. F 2340
 — Walter, Univ.-Prof., Rümelinstr. 21, 1 u. 2. F 2469
 Birkenmaier Otto, D'pöstinsp., Waldhäuser Str. 99
 — Otto, Dr. med., Assistentarzt, Waldhäuser Str. 99
 Birkholtz Kurt, Feldw., Paulinenstr. 26, 1
 Birlinger Josef, Musiker, Mauerstr. 23, 1
 Bischof Josef, Fabrikarb., T-Lustnau, Welzenwieser-Strasse 15, 3
 Bischoff Paul, Gärtnergehilfe, Brunstr. 19, p.
 Bissinger Erwin, Bäcker, T-Derendingen, Memelstrasse 14
 — Gottlieb, Hausmstr., T-Derendingen, Schillerstrasse 17
 — Heinrich, Gartenbaubetrieb, Gösstr. 37, p. u. 1. F 2636
 — Karl, Bäckermstr., Bäckerei, T-Derendingen, Memelstr. 14. F 2623
 — Karl, Schreiner, mech. Bau- und Möbelschreiner, T-Derendingen, Schillerstr. 17. F 2102
 — Walter, Gärtner, Gösstr. 37, 1
 Bismarckturn, Schloßbergstr. (Lichtenberger Höhe)
 Biswurm Franz, Hafner, Wildermuthstr. 6, 2
 Bittler Walter, Univ.-Tanzl., Adolf-Hitler-Str. 6, 3
 Bittmann Bertha, Neckarhalde 39, p.
 Bittner Alfons, Maurer, T-Derendingen, Waldhörnlestr. 63
 Bizer Christian, Dampfwaschanst., Friedrichstr. 4, p. F 3205
 — Emil, Fabrikarb., T-Lustnau, Benzstr. 9
 — Johannes, Priv., Steinlachstr. 1, p.
 Blauenhorn Emil, SS-Angeht., Quenstedtstr. 2
 — Franz, Hausmstr., Staufenstr. 25
 — Franz, Zigaren-Spezialgeschäft, Wilhelm-Murr-Strasse 6, p. F 2826, wohnt Staufenstr. 25
 — Georg, Bäckermstr., Bäckerei u. Kolonialwaren, Schleismühlweg 55, p.
 — Georg, Reisender, Röllestr. 22, p.
 — Johann, Monteur, Ulrichstr. 20, 2
 — Josef, Heizer, Röllestr. 12, 1
 Blanderz Claus, Techn., T-Derendingen, Im alten Nauns 12, 1

Bläß Julius, Werkf., Derendinger Str. 17, 2 r.
 Blattmann Siegfried, Dr. rer. nat., Assst., Hohe Steige 4, p.
 Bleckmann Eduard, Kfm., Herren- und Knabenbekleidung, Wilh.-Murr-Str. 1, p. u. 2. F 2807
 — Eduard, Rentner, Röllestr. 13, 1
 Bleicher Adolf, Kfm., Münzgasse 9, 3
 — Friedrich, Kammerarb., Froschgasse 9/1 b.
 — Gebhard, Kfm., Münzgasse 9, 3
 Blessing Heinrich, Malermstr., Paulinenstr. 11, 2.
 — Karl, Kfm., Umlandstr. 7, 2. F 2122
 — Wilhelm, Malermstr., Bismarckstr. 10, 1. F 2689
 — & Cie., Fachgeschäft für Wasch- u. Reinigungsartikel, Alleinvertretung für Waschmaschinen und Apparate, Umlandstr. 7, p. F 2122
 Bliecke Arnold, Mech., Kraftfahrzeug-Reparat., Friedrichstr. 4
 Bliecke Ernst, Kfm., Weberstr. 13, p.
 — Fritz, Stadtkassier, Karlstr. 9, 2
 — Matthäus, Zugf. i. R., Messergasse 19, 3
 Blisse Hugo, Kfm. i. R., Mergenthalerstr. 11, 1 r.
 Blissen-Hartmann Lotte, Lehrerin, Desterbergstr. 15
 Blindenladen, Inh. Anna Bräuchle, Verkauf von Korb- u. Birtenwaren, Neckarhalde 20, p.
 Blinzinger Christian, Friseur, Ammergasse 26, 3
 Blochmann Anna, Univ.-Prof. Wwe., Kaukerstr. 25, 2. F 2289
 Blödt Josef, Hauswart, Wilhelmstr. 34, 1. F 3041 (Nebenanschluß)
 Blomberg v. Eberhard, Truppführer, Falkenhäuser-Strasse 3/5
 Blomeyer Arwed, Dr., Dozent, Hauserstr. 46
 Blum Karl, N'bahninsp., Thiepvalstr. 52
 — Ludwig, Buchdr., Schaffhausenstr. 15, p.
 Blume v. Elisabeth, Wwe., Frischlinstr. 1, p. F 2806
 Blumenstock Wilhelm, Werkmstr., Paulinenstr., 40, 1
 Blund Karl, Reg.-Baumstr., Justinus-Kerner-Str. 18, 1
 Bod Hans-Erhard, Dr. med., Oberarzt, Dozent, Zepelinstrasse 22, 1
 — Jakob, Pol.-Hauptwachtmstr., Stöcklestr. 6, 1
 — Karl, Dr. med., Univ.-Prof., Kaiserstr. 31, p. F 2847 (Umschalter)
 Bodemer Friedrich, Landwirt, T-Derendingen, Hindenburgstrasse 93
 — Georg, Priv., T-Lustnau, Daimlerstr. 43, 1
 Boden Thudnele, Wilhelmstr. 16, 4
 Bodenseh Ferdinand, D'beschlagmstr., T-Derendingen, Späterweg 4, p.
 Böbel Adolf, Postinsp., Hallstattstr. 13
 — Anna, Wwe., Neckarhalde 26, 2
 — Fritz, Schmiedmstr., Ammergasse 1½, p. u. 3
 — Lukas, Landwirt, T-Derendingen, Rappellstr. 5
 Böckeler Luise, Defans Wwe., Eugenstr. 8, p.
 Bögle & Reif, Westdog., Velthelestr. 39, p. F 2290
 — Luise, Wwe., Velthelestr. 39, 3
 Böhler Emilie, Hausfrau, Collegiumsgasse 1, 3
 Böhling Marie Luise, Dr. phil., Bibl.-Gehilfin, Frischlinstr. 1
 Böhm Friedrich, Angeht., Collegiumsgasse 2, 3
 Böhme Hermann, Bautechn., Militärstr. 28, 1
 — Richard, Klinikverw., Schleichstr. 4, p. F 2641/42
 Böhnisch Heinz, Hilfsassst., Neckarhalde 14
 Böhlinger Alfred, Reg.-Baumstr., Täglesklinge 6, 1
 Boelle Hermann, Spediteur, Neutlinger Str. 30, p. F 2320
 Böll Emil, Feldw., T-Derendingen, Primus-Truber-Strasse 14, 1

Böllster Engelbert, Polizeif. Mauerstr. 4, 1
 — Eugen, Kfm., Mauerstr. 4, 1
 — Hermann, Kfm., T-Lustnau, Hermann-Göring-Strasse 30, 1
 Bötzle Adolf, Postf., Herrenberger Str. 71, 1
 — Adolf, Mech., Röllestr. 12, 2
 — Albert, Hausmstr., Kaiserstr. 25, 2. F 2362
 — Albert, Hausmstr., Umlandstr. 2a, 1
 — August, Weingtr., Jakobsgasse 17, 2
 — Christian, Bäcker, Am Schmalen Weg 1, p.
 — Christian, N'bahnoberf., Militärstr. 27, p.
 — Ernst, Wagenmstr., Schaffhausenstr. 57, 1
 — Eugen, Kontorist, Lange Gasse 56a, 1
 — Eugen, Zugschaffner, Marktasse 2, 3
 — Gottlieb, Postf., Judengasse 9
 — Gustav, Buchdrucker, Neckarhalde 58, 3
 — Heinrich, Erdarbeiter, Kornhausstr. 15, 2 r.
 — Hermann, Glaserei, Wöhrdstr. 16
 — Julius, Lagerhalter, Hindenburgplatz 1, 4
 — Karl, Buchdrucker, Marktasse 10, p. u. 1, wohnt Seelhausgasse 18. F 3332
 — Karl, Hilfsarb., Froschgasse 10
 — Karl, Postbetriebsarb., Pfliegoffstr. 6, 2
 — Ludwig, Glaser, Schwarzlocherstr. 4b, 2
 — Maria, Damenschneiderin, Klosterberg 6/1, 1
 — Maria, Wwe., Seelhausgasse 18, p.
 — Otto, Hilfsarbeiter, Mauerstr. 2
 — Paul, Schlosser, Schloßbergstr. 33, p. F 2326
 — Rudolf, Monteur, Neckarhalde 6, 2
 — Rudolf, Zugführer, Klosterberg 6/1, 1
 — Wilhelm, N'bahnf., Burtagasse 18a, 2
 — Wilhelmine, Postunterbeamten Wwe. und Bülgerin, Madergasse 4, 1
 Böing Eduard, San.-Off., Wilhelmstr. 33, p.
 Bönsch Emil, Schuhmachermstr., Haagasse 7, 2
 — Richard, Gartenmstr., Röllestr. 11, 2
 Böppe Gustav, Oberpostinsp., Kaukerstr. 31, 2
 — Richard, Hausverw. i. R., T-Lustnau, Röllestrasse 10, p.
 Bösl Johann, Bäcker, T-Derendingen, A.-Bauriedl-Strasse 3
 Bösinger Eugen, Jugendwart, Neckarhalde 12, 3. F 2957
 Böß Gustav, Autovermietung und Sanitätsauto, Eberhardstr. 9, p. F 3002
 — Matthäus, Flaschner, Rappstr. 19, p.
 — Walter, Mech., Eberhardstr. 9
 Böttinger Eugen, Hoteldiener, Neckargasse 6
 Bözel Christian, Schreiner, Am kl. Memmerle 9
 Bogenschütz Ida, N'bahnoberf. Wwe., Neßinger-Strasse 26, p.
 Bohn Anna, Damenschneiderin, Ludwigstr. 4, 2
 — Gottlieb, N'bahnoberf., Velthelestr. 28, 1
 — Karl, N'bahnoberf., Ludwigstr. 4, 2
 Bohnenberger Karl, Dr., Univ.-Prof., Waldhäuser-Strasse 18, 2
 Bohnet Christian, Reallehrer, Johannesweg 4, p.
 Bohnert Josef, Feldw., Mergenthalerstr. 13, 1
 Bol Anna, Inh. einer Mietwaschl., Breuningstr. 24, 1. F 3054
 — Hans, Sattlermstr., Burgsteige 16, 2
 — Oskar, Dr., Prof., Wächterstr. 44
 Bolay Hermann, Feldschütze i. R., Stöcklestr. 6, p.
 — Walter, Monteur, Westbahnhofstr. 60, 2
 Bollinger Luise und Maria, Kaukerstr. 13, p.
 — Marta, Schwester, Schmiedtorstr. 2, 1
 Bolongaro Carlos, Betriebsassst., Gartenstr. 97. F 3181
 Boms Paul, Haupttruppführer, Mackensenstr. 16, 2 r.

Boor de, Charlotte, stud. med., Zepelinstr. 4, p.
 Bopp Alfons, Repetent, Collegiumsgasse 5, 2
 — Franz, Hoteller, Hotel z. Döfen, Karlstr. 5. F 2029
 Borties Kurt, Dr., Univ.-Prof., T-Derendingen, Steinlachallee 70
 Bort Georg, Gen.-Agentur d. Lpz. Ver. Varmenia Kranken- und Lebensversch., Riemeyerstr. 4, p. F 3382
 — Gottlieb, Werkführer, Eisenbahnstr. 8, 1
 Borsch Anna, T-Lustnau, Berghof. F 2684
 — Ferdinand, Landgerichtsrat, Wilhelmstr. 16, 3
 — Georg, Mech., T-Lustnau, Linsenbergr. 32
 — Jakob, Aufseher, Ammerhof
 — Margarete, Dr. rer. pol., T-Lustnau, Berghof. F 2684
 Bose Paula, Christoffstr. 7, p.
 Bos Heinrich, Privatm., Justinus-Kerner-Str. 31, 1
 Boffenmaier, Paula, Wwe., Wilhelm-Murr-Str. 2, 2
 Boffert A., Masken- und Theatergarderobeverleih, Neckarhalde 5, p.
 — Mathilde, Priv., Albrechtstr. 8, 3
 Botanisches Institut und Botanischer Garten, Wilhelmstr. 5, Verwaltung: Rümelinstr. 32, 1
 Bott Christian, Maler, Lange Gasse 29, 2
 — Hans, Studienassst., Wessingerstr. 31, 2
 — Lina, Fuß- und Gesichtspflege, Lange Gasse 29, 2
 — Sabine, Fotografin, Schwabstr. 18, 2
 Bracher Hermann, Hauptm., Steinlachallee 24, p.
 Brack Albert, Zimmermann, T-Lustnau, Pfrondorfer-Strasse 2, 2
 — Albert, Maurerpolier, T-Lustnau, Saarstr. 11, 1
 — Emil, Kfm., Ulrichstr. 11, 1 r.
 — Friedrich, Maurer, T-Lustnau, Meulestr. 19, p.
 — Karl, Baugeschäft, Hoch- u. Tiefbau, T-Lustnau, Wilhelmstr. 146, p. F 3019
 — Karl, Sr., Zimmermann, T-Lustnau, Steigstr. 20
 — Karl, Zimmermstr., T-Lustnau, Anna-Bosch-Str. 10, 1. F 2845
 — Pauline, Hebammenschwester, T-Lustnau, Hermann-Göring-Str. 36, 1. F 3331
 — Wilhelm, Steinbruchbetrieb, T-Lustnau, Pfrondorfer Str. 2, 2
 Brändle Hans, Werkmstr., Schaffhausenstr. 37, p.
 — Hans, Hilfsarb., Lazarettgasse 13, 1
 Bräuchle, Gustav, Gerbermstr., Fellhandlung, Neckarhalde 20, 1
 — Walter, Kfm., Neckarhalde 20, 2
 Braeuning Klara, Fabrikanten Wwe., Am Markt 9. F 3119
 Bräuning, Wilhelm, Rentner, T-Derendingen, Lindenstrasse 27, p.
 — Wilhelm, Maschinenseher, Gösstr. 27, p.
 Braig Anton, Vitar, Münzgasse 7. F 3139
 — Georg, Rentner, Eberhardstr. 18
 — Hans, Kfm., Eberhardstr. 18, 2
 Braith Franz, N'bahnlademstr., Eugenstr. 31, 1
 Braitmaier Emanuel, Schneidermstr., Zivil- und Uniform-Maschinenseher, Militärassst., Paulinenstrasse 16, p. F 3207
 — Wilhelm, Kraftw., T-Derendingen, Hindenburgstrasse 30
 Brakage Margarete, Prof. Wwe., Brunstr. 20, 1
 Bramberger Josef, Hausd., T-Lustnau, Rathstr. 13, 2
 Brand Frida, Buchf. Wwe., Karlstr. 13, 3
 — von Freiherr, Karl Hermann, Leutnant, Neutlinger Str. 74, Hindenburgfaserne Bau 8, 2
 — von Freiherr, Wilhelm, Generalleutnant i. R., T-Lustnau, Wilhelmstr. 113

Brand v. Marie, Dr., Dipl. agr., T-Lustnau, Pfondorfer Str. 80
 Brandt Heinrich, Bauarb., Wilh.-Murr-Str. 4
 — Karl, Rfm., Schleifmühlweg 59, 2
 — Werner, Major, Umlandstr. 11, 2
 Braffer Alfred, Amtsarzt, Bismarckstr. 20, 1 u. 2. F 2193
 — Emma Wwe., Umlandstr. 22, p. r.
 Bratenstein Elise, Loff. Wwe., Paulinenstr. 11, 1
 — Ernst, Ing., Justinus-Kerner-Str. 31
 Brauchitsch v. Luisa, Generalin, Wwe., Gartenstraße 34
 Braun Adolf, Maschinist, Unter dem Hasenbühl 4, 1
 — Adolf, Elektromstr., T-Derendingen, Waldbörnlestraße 1, 1
 — Albert, Tapeziermstr., Polstermöbel- u. Tapeziergeschäft, Schmiedtorstr. 6, 1 r. F 2076
 — Alfons, Kaufm., Angest., Eberhardstr. 29
 — Berta, Wwe., T-Derendingen, Siedlung, Felix-Allfarth-Str. 5
 — Christian, Maurer, T-Lustnau, Friedhofstr. 5
 — Emma, Klavierl., Hechinger Str. 20, 2-1.
 — Ernst, Fotografengehilfe, T-Lustnau, Ammerstraße 31, 1
 — Ernst, Postinsp., Eberhardstr. 43
 — Ernst, N'bahnobersch., T-Derendingen, Primus-Truber-Str. 8, 1
 — Eugen, Hilfsarb., Herrenberger Str. 75, 2
 — Eugen, Hotelier, Hotelgaststätte „Deutsches Haus“, Hindenburgplatz 8. F 2815
 — Emil, Rfm., Biesingerstr., 31, p.
 — Frik, Zugsch., T-Lustnau, Hans-Schemm-Str. 46, 1
 — Georg, Maurer, Marktgasse 3, 2
 — Hans jr., Gärtnereibesitzer, Katharinenstr. 14. F 2793
 — Heinrich, Flaschner, Wilhelmstr. 66/3
 — Karl, Bäcker i. R., T-Lustnau, Auf d. Burg 3, p.
 — Karl, Weber, T-Lustnau, Saarstr. 24, 1
 — Katharine, Mont. Wwe., T-Derendingen, Waldbörnlestr. 13, p.
 — Leonhard, Tagelöhner, Haaggasse 25
 — Magdalene, Wwe., Hafengäßle 4
 — Margarete, Wwe., T-Derendingen, Waldbörnlestraße 1, 2
 — v. Nepomuk Johann, Schneider, Falkenhäuserstraße 3/5
 — Paul, städt. Angest., Wehrführer, Herrenberger Str. 2, 2. F 2341
 — Richard, Fabrikant, T-Lustnau, Vor dem Großholz 1. F 2353
 — Wilhelm, Gemeindevorw., T-Lustnau, Hans-Schemm-Str. 25
 — Wilhelm, Magaziner, T-Derendingen, Ludwig-Krapf-Str. 12, 1
 — Wilhelm, Mech., T-Derendingen, Waldbörnlestraße 13, p.
 — Wilhelm, Rentner, T-Derendingen, Hindenburgstraße 77/2
 — & Kemmler, Metallwarenfabrik, T-Lustnau, Vor dem Großholz 1. F 2353
 Braunbek Werner, Dr., Univ.-Prof., Langemardstraße 15. F 3123
 Brauns Jakob, beid. Bücherrevisor, Karlstr. 8, 1. F 3015
 Bregler Karl, Schlossermstr., T-Derendingen, Horst-Wessel-Str. 24
 Brehm Friedrich, Kaukerstr. 17, p.

Breimaier Josef, Studentat, T-Lustnau, Vogthaldenstraße 5. F 2105
 Breining Erwin, Hauptl., Frondsbergstr., 31, 1
 — Friedrich, Dekan i. R., Kaukerstr. 60, 1
 Breiter Emil, Krankenpfleger, Keplerstr. 2
 Breithaupt Frida, Wwe., T-Lustnau, Hermann-Göring-Str. 29
 — Karl, Friseur, Friseurgeschäft, T-Lustnau, Hermann-Göring-Str. 29
 Breißling Emil, Angest., T-Lustnau, Rößlinstr. 8, p.
 — Ernst, Dipl.-Ing., Archit., Waldhäuser Str. 113. F 2516
 — Wilhelm, Priv., Hermann-Löns-Str. 00
 Breitmaier Eugen, Baumstr., Sommerstr. 8
 — Friedrich, Mechanikermstr., Autohaus, Brunnenstraße 8, p. u. 1. F 2259
 — Karl, Bauer, T-Waldhausen, Nr. 12
 — Karl, Betriebsführer, Mathildenstr. 7, p.
 — Margarete, Wwe., Neustadtgasse 4, 3
 — Otto, Buchbinder, Neustadtgasse 4, 3
 Breitmeier Katharine, Weberstr. 7, p.
 Breitmeyer Anna, Wwe., Haaggasse 29, 2
 — Hermann, Rfm., Lebensmittel, Eiergroß- und Kleinverkauf, Schmiedtorstr. 9, p. u. 1. F 2771
 — Wilhelm, Rfm., Kolonialwaren, Kartoffel- und Eierhandlung, Haaggasse 29, p. u. 1. F 3020
 Brendle Karl, San.-Feldw., Herrenberger Str. 11½, 2
 — Rudolf, Postsch. i. R., Eugenstr. 25. p. F 2492
 Brennenstuhl, Emil, Hauswart, Schleifmühlweg 10
 — Emil, Werkführer, Schulberg 6, 1
 — Karl, Pflastermstr., Schleifmühlweg 10, p. F 3375
 — Luise, Hausochter, Keltnerstr. 26, p.
 — Margarethe, Pflastermstr. Wwe., Schleifmühlweg 10, 1
 — Wilhelm, Bautechn. u. gepr. Zimmermstr., Natschherr, Zimmergesch. Treppen- und Geländerbau, Keltnerstr. 26, p. F 2095
 Brenner Hans Eduard, Wappenmaler und Sippenforscher, Bezirksverwaltungsführer des Deutschen Reichskriegerbundes, Kaukerstr. 19, 1. F 2272
 — Rolf, Ltn., Neutlinger Str. 74, Hindenburgkaserne, Bau 5, 2
 Brettle Karl, Rfm., Paulinenstr. 1, 1
 Breuer Kurt, Dr., Assistenzarzt, Schleifstr. 12
 Breunig Karl, Buchbinder, Haaggasse 1
 Breuning Barbara, Weißwäscherei, Mehrgasse 9, 1
 — Christian, Gipsler, T-Lustnau, Harpprechtstr. 16, p.
 — Christian, Weber, T-Lustnau, Benzstr. 14, 1
 — Karl, Maurer, Mehrgasse 9, 1
 — Katharine, Wwe., T-Lustnau, Hans-Schemm-Str. 10
 — Otto, Bleicher, Schwärzlocher Str. 2, 3 r.
 Breuninger Hedwig, Priv., Zeppelinstr. 14, p.
 Brezger Frik, Oberl. i. R., Herrenberger Str. 39, 2
 Brick Anton, staatl. gepr. Dentist, Karlstr. 8, 1. F 2045
 Brillinger Hermann, Architekt, Bismarckstr. 18, p. u. 1. F 3098
 — Maria, Wochenbettspfleg., Karlstr. 11/1, 1
Brillinger Richard, Sanitätshaus, Wilhelm-Murr-Str. 16, p., 1 u. 2. F 2231
 — Richard jr., Rfm., Karlstr. 11/1, 1. F 2231
Brillinger Richard, Sporthaus, Wilhelmstr. 8, p. F 2044
 — Richard jr., Rfm., Waldhäuser Str. 17
 Bringer Erwin, Fabrikarb., T-Lustnau, Querst. 3, 2

Brinkshulte Heinrich, O'feldw., Mathildenstr. 18, p.
 Brinkinger Karl, Priv., Mohlstr. 11, p.
 Britsch Katharine, Wwe., Schaffhausenstr. 47, 1
 Brocken Sammlung des Ev. Frauenvereins, Verkaufsstelle Wöhrdstr. 9
 Brockpfeper Fridolin, Polsterm., Collegiumsgasse 8, 3
 Brodbeck Adolf, städt. Arb., Stöcklestr. 9, p.
 — Adolf, Bauarb., Hohentwielgasse 7, 2
 — August, Lagerist, Hirschgasse 8, 2
 — August, Telefonist, Schulstr. 1, 2
 — Christian Friedrich, Landschaftsgärtner, Beim Nonnenhaus 10
 — Emil, Maschinenseker, Hallstattstr. 7
 — Ernst, Rfm., Büro der Württ. Feuerversicherung AG, Stuttgart, Bezirksverwaltung Tübingen, Kaiserstr. 4, 1. F 3246
 — Ernst, städt. Arb., Haaggasse 22, 2
 — Ernst, Weingtr., Bachgasse 15, 1
 — Eugen, Schreiner, Am H. Memmerle 7, 1
 — Eugen, Zigarren-, Tabakwaren-Groß- u. Einzelhandel, Agentur des „Schw. Merkur“ und des „Schwarzw. Boten“, Kornhausstr. 26. F 3118
 — Friedrich, Buchbinder, Jესingerstr. 10, 1
 — Friedrich, Heizer, T-Derendingen, Hechinger Str. 203
 — Friedrich, Rfm., Kolonialwarenhdlg., Dürrstr. 23
 — Friedrich, N'bahnobersch. i. R., Schleifmühlweg 21, 3 l.
 — Friedrich, Rentner, Röllestr. 33, 2
 — Gotthilf, El.-D'mont., T-Lustnau, Auf der Stelle 10
 — Gustav, Hilfsarb., Belthlestr. 8, 2
 — Heinrich, Weingtr., Belthlestr. 9, p.
 — Hermann, Straßenwart, Wöhrdstr. 14, 1
 — Hermann, Straßenwart, Am H. Memmerle 7, 1
 — Karl, Bauarb., Georgstr. 14, 1
 — Karl, Straßenwart i. R., Röllestr. 13, p.
 — Karoline, Hausmstr. Wwe., Jესingerstr. 10, 1
 — Karoline, Wwe., Dürrstr. 21, p.
 — Pauline, Postassistentin, Neutlinger Str. 14, 2
 — Rudolf, Feuerm., Hafengäßle 1, 2
 — Rudolf, Kraftw., Pflughofstr. 7, 3
 — Rudolf, Lehrer, Gartenstr. 13 a
 — Rudolf, städt. Arb., Schleifmühlweg 9
 — Rudolf, Weingtr., Jakobsgasse 17, 1
 — Wilhelm, Elektromstr., Fachgeschäft für Elektrotechnik, Belthlestr. 15, 1 u. Hinterhaus. F 3127
 Brodessa Hans, Feldw., T-Lustnau, Goldersbachstraße 7, 1
 Brösamle Eugen, Privatm., Gartenstr. 5, 1
 — Karl, Rechtsanwält und öffentl. Notar, Büro: Gartenstr. 5, p., wohnt Steinlachstr. 7, 1. F 3096
 Brösamlen Emmy, Hölzlerinstr. 15, 1
 Bromeis Heinz, Dr. med., Oberarzt, Hauferstr. 29
 Bronner Gottlob, Loff., T-Derendingen, Horst-Wessel-Str. 23
 — Emilie, Schneiderin, T-Derendingen-Horst-Wessel-Str. 23
 Brons Hilari, Dr., Assist.-Arzt, Schleifstr. 12
 Brudner Gustav, techn. N'bahninsp., Bahnhofstr. 5, 2, rechter Eingang
 — Johannes, Pförtner i. R., Charlottenstr. 44
 — Konrad, Generalvertreter der Agrippina-Versich. Stuttgart, Schwärzlocher Str. 43, p. F. 2613
 — Rudolf, Wirt z. Farb., Pflughofstr. 3, 1 u. 2
 Bruder Anton, Off., Wilhelmstr. 76, 3
 Brümmer Hermann, Bodenleger, Haaggasse 28, 1
 — Karl, Schreinerstr., Haaggasse 20, 2 r.

Brüssel Alfred, Schreiner, Käsenbachstr. 16
 — Christian, Gasarb., Gerstenmühlstr. 5/1, 3
 — Christian, N'bahninsp., Stiefelhof 1
 — Christian, städt. Arb., Grabenstr. 37, p.
 — Christian, Tagelöhner, Käsenbachstr. 16
 — Christian, Tagelöhner, Mischbachstr. 18, 1
 — Christian, Weingtr., Neustadtgasse 10, 1
 — Christian, Weingtr., Käsenbachstr. 16, 1
 — Friedrich, Weingtr., Schleifmühlweg 7, 1
 — Hermann, Freileitungsmonteur, Kronenstr. 10, 4
 — Ida, Wwe., Lazarettgasse 5, 2
 — Julius, Tiefbauarb., Lange Gasse 60, 3
 — Karl, Bauarb., Münggasse 12, 3
 — Karl, Weingtr., Bachgasse 20, 1
 — Otto, Hilfsarb., Lazarettgasse 5, 2
 — Wilhelm, Mech., Schleifmühlweg 7, p.
 — Wilhelm, städt. Arb., Hellerloch
 Bruggen Fannh, Obst u. Gemüse, Lange Gasse 10, p. u. 1. F 2855
 — Fidel, Dnh. Josef Eble, Eier, Butter, Käse, Collegiumsgasse 6, p. F 2007
 — Hans, Eiergroßhdlg., Lange Gasse 10, p. u. 1. F 2855
 — Martha, Wwe., Umlandstr. 22, 1
 Brucker Frik, Maler, Burgsteige 8, 3
 — Karl, Gärtner, Karlstr. 9 a
 — Karl, O'weihenw., Thiepwalstr. 31, 2
 Brucker Jakob, Kraftw., T-Lustnau, Kirchgrabenstraße 3
 Brunn v. Gertrud, Univ.-Prof. Wwe., Weizsäckerstraße 17, 1. F 2287
 Brunnenmiller Martin, Studienrat, Biesingerstr. 35
 Brunner Franz, Heizer, Brunnenstr. 15, 2. F 2438
 Brutscher Hedwig, Schreibgehilfin, Neckarhalde 13, 3
 — Emma, Schreibgehilfin, Neckarhalde 13, 3
 Bubeck Wilhelm, Gärtnerei, Otto Bertholds Nachf., Justinus-Kerner-Str. 17, p. F 2225
 Buchbach Walter, Angest., Eßlinger Str. 6, 1
 Buchhalter Karl, Betriebsverwalter, Karlstr. 2½, 2
 Buchhaltung der Stadtgemeinde Tübingen, Wienergäßle 1, p. F 2341
 Buchner Lotte, Univ.-Prof. Wwe., Neckarhalde 70, 2
 Buchstaller Wilhelm, Lagermstr., Neckarhalde 39, p.
 Buchwald Wilh., Mech., T-Lustnau, Pfondorfer Str. 31, 1
 Buch Ernst, Mehgermstr., Grabenstr. 7, p.
 — Gotthilf, Rfm., Frondsbergstr. 51
 — Gottlieb, Repetentendiener, Klosterberg 2, 3.
 — Gustav, Vermessungsobersch., T-Derendingen, Weddigenstr. 1, p. F 2341/79 dienstlich
 — Heinrich, Mehgerehrenobersch., Grabenstr. 7, 1
 — Jakob, Landwirt, T-Derendingen, Hindenburgstraße 96, 1
 — Jakob, Landwirt, T-Derendingen, Hindenburgstraße 151
 — Luise, Wwe., T-Derendingen, Hindenburgstr. 30, 1
 — Marie, Zugf. Wwe., Schleifmühlweg 14, 1
 — Reinhold, Verwaltungsdirektor, Grabenstr. 1, 2. F 2405 (Umschaltung durch die Ortskrankenasse)
 — Wilh., Rfm., Textilhaus, Collegiumsgasse 4, p. u. 1. Wohnung: Moltkestr. 25, p.
 Bückel Rudolf, Rfm., Breuningstr. 27, p.
 Bückeler Anton, Truppf., Pulvermühlstr. 1, p.
 Bückert Elsa, Moltkestr. 4, 2
 Bückenstein Gustav, Mehger, Kornhausstr. 22, 1
 — Gustav, Wachbeamter, Mergenthalerstr. 17, 2
 Bückle Eugen, Dr., Studienrat, Waldhäuser Str. 89. F 2153

Büchlers Max, Dr. med., Dozent, Oberarzt an der Univ.-Augenklinik, Waldhäuser Str. 48. F 3164
 Bühler Adolf, Hausvater, T-Lustnau, Bebenhäuser Str. 17, 1. F 2897
 — Anna, Schneiderin, Hechinger Str. 7, 3
 — Christian, Hauffstr. 5, 1
 — David, Malergeschäft, T-Derendingen, Kanalstr. 6
 — Edmund, Privatm., Wilhelm-Murr-Str. 3, 1. F 2189
 — Edmund, Werkstätten für Präzisionsmechanik und Laboratoriumsbedarf, eigene Glasbläse, Reutlinger Str. 6. F 2189
 — Eugen, techn. Angest., Hasenbühl 7, 1
 — Fritz, Kraftw., Ammergasse 13, 2
 — Johanna, Hausfrau, Hasenbühl 7, 1
 — Karl, Del.-Maler, E. N. Haags Nachf., Münzgasse 16, p. F 2164
 — Karl, Feuerschmied, T-Derendingen, Primus-Truber-Str. 8, p.
 — Karoline, Wwe., Kautlerstr. 37, 1
 — Luise, Facht., Münzgasse 16
 — Martin, Sattler- u. Tapeziermstr., Schmiedtorstraße 7, p. u. 1 r.
 — Pauline, Wwe., Lange Gasse 7, 1
 — Rudolfine, Wwe., Hechinger Str. 7, 3
 — Wilhelm, Ing., Wilh.-Murr-Str. 3, 1, Laden p. F 2189. Werkstätte für Präzisionsmechanik, Laboratoriumsbedarf, eigene Glasbläse, Reutlinger Straße 6, p.
 — Wilhelm, Metzger, Wildermuthstr. 14, 2
 Bühler Karl, Oberpuzer, Thiepvallstr. 29, 2
 Bülow Anna, Univ.-Prof. Wwe., Hauffstr. 1, 1
 Bürger Arthur, Dr., Centraldrogerie, Wilhelmstr. 8, p. F 3071
 — Ludwig, Maschinist, Calwerstr. 7, 1. F 2541
 Bürgerheim Tübingen, Schmiedtorstr. 2
 Bürgermeisteramt Tübingen, Rathaus, am Marktplatz. F 2341 u. 2348
 — Geschäftsstelle Derendingen. F 2341 u. 2348
 — Geschäftsstelle Lustnau. F 2341 u. 2348
 Bürk Georg, Rangiermstr. i. R., T-Derendingen, Adolf-Hitler-Str. 25, p.
 — Hermann, Schreinerstr., T-Derendingen, Adolf-Hitler-Str. 25, p.
 — Karl, Justizobersek., Melanchthonstr. 21, 2
 — Otto, Schreiner, Ulrichstr. 11, 3 r.
 — Willi, Hilfsweihenwarter, Schönbergstr. 2, 2
 Bürker Emil, Former, Altschbachstr. 12, 2
 — Heinrich, Gipsler, Ammergasse 23, 1
 — Luise, Wwe., Hausfrau, T-Derendingen, Im Käppele 25
 — Otto, Straßenwart, Weberstr. 7, p.
 Bürkle Ernst, Rechnungsrat, T-Lustnau, Landhausstraße 9
 — Gustav, fr., Rentner, Seelhausgasse 24, 1
 — Gustav, jr., Hilfsarb., Seelhausgasse 24, 1
 Büsing Wilhelm, Färberei und chem. Waschanstalt, Annahmestelle Tübingen, Kirchgasse 5, p.
 Buhr Friedrich, Bautechn., Herrenberger Str. 28, p.
 Bulach Pauline, Nähterin, Klinikumsgasse 6, 3
 Bullinger Gustav, Loh., Belthlestr. 41, 2
 Bumiller Josef, Dr., Landgerichtsrat, Frischlinstr. 15, 1
 Bundrück Walter, fkm. Angest., Gartenstr. 40
 Bureberg Käthe, Wwe., Heulandsteige 4
 Burgard Otto, Sozialwalter, Ludwigstr. 11, 2

Bürger Arthur, Dr., Chemiker, Argonnenstr. 9, p. u. 1. F 3071
 — Eugen, Bedell, T-Lustnau, Anna-Bosch-Str. 11
 — Gottlob, fkm., Schreib- u. Vervielfältigungsbüro, Kornhausstr. 3, p. u. 2
 — Hermann, Fortmstr., Wilhelmstr. 60, 1. F 2308
 — Luise, Schaffners Wwe., Christophstr. 19, 2
 Burgert Karl, U'off., Schleifmühlweg 53
 — Leopold, U'off., Madensenstr. 16, 1 r.
 Burgmaier Marie, Wwe., T-Derendingen, Immelmanstraße 3, p.
 — Paul, Schreiner, T-Derendingen, Immelmanstraße 3, p.
 — Willi, Schuhmacher, T-Derendingen, Immelmanstraße 3, p.
 Burgsmüller Heinrich, R'bahnobersek. i. R., Biesingerstraße 2, 1
 Burichter Hans-Johann, Vertr., Pulvermühlstr. 4, 1
 Burkard Emil, Dr. rer. nat., Chemiker und Fabrikdirektor i. R., Hermann-Löns-Str. 13. F 3328
 — Hilde, Konzertsängerin, Hermann-Löns-Str. 13. F 3328
 Burkard Klara, Replerstr. 14, p.
 Burkart Klemens, Hausdiener, Collegiumsgasse 5, p.
 Burkert Konrad, Zugführer, T-Derendingen, Gottlob-Braeuning-Str. 7, p.
 — Max, Pensions-Inh., Vertr., Heulandsteige 4. F 3288
 Burkhardt David, D'postsch., Pfliegohofstr. 13, 3
 — Emil, Studienrat, Olgastr. 8, 2
 — Georg, Pol.-Hauptwachtmstr., T-Derendingen, Bernhalde 10
 — Matthäus, Verw.-Assist., Weberstr. 8, 1
 — Rudolf, Weichenw.-Anw., Derendinger Str. 25, 3
 — Wilhelmine, D'lehrers Wwe., Wilhelmstr. 8
 — Willi, Kraftw., T-Lustnau, Bebenhäuser Str. 2
 Burr Viktor, Dr., Bibl.-Assess., Hechinger Str. 16
 Busch Adele, Wilhelm-Murr-Str. 8, 2
 — Adolf, Zivillangest., Schmiedtorstr. 6, 2
 — Karl, Ziegeleiarb., Ammergasse 21, 1
 — Sofie und Helene, Verf.-Beamtinnen i. R., T-Derendingen, Moltkestr. 7, 1
 BV.-Tankdienst Tübingen, Hechinger Str. 2
 Bux Willi, Gürtlermstr., Beim Kupferhammer 14, p.

C

Cammissar Rudolf, Kunstmaler, Waldhäuser Str. 21, 1
 Canz Adolf, Arb., Metzgergasse 8
 Cappeller, Richard, Dr. phil., Hauptm., Hechinger Str. 28, 2
 Casper Theodor, Regierungsrat i. R., T-Derendingen, Steinschallallee 34, 1
 Casprowitz Artur, Regierungsbauinsp., Frondsbergstraße 37, p.
 Castell, Gräfin zu, Eveline, Vorst. des Säuglingsh., Frondsbergstr. 25, 1. F 3128
 Central-Drogerie, Arthur Bürger, Wilhelmstr. 8. F 3071
 Charlottenhaus des Deutsch-Evangel. Frauenbundes, Wöhrdstr. 2
 Chemisches Institut, Wilhelmstr. 31/33. F 3112
 Chirurgische Universitätsklinik, Calwerstr. 7. F 2541
 Christe Paul, fkm. Angest., T-Derendingen, Im alten Rauns 10, 1
 — Pauline, Schornsteinfegermstr. Wwe., T-Derendingen, Im alten Rauns 10, p.
 Christl. Hospiz, Neckarhalde 2. F 2386

Christl. Verein Junger Männer e. V., Tübingen, Neckarhalde 32, 1
 Christofstal Huber & Co., Kundenberater: Adolf Unger, Bismarckstr. 43, p. F 3174
 Chur Karl, Ing., T-Derendingen, Immelmanstr. 18
 Claß Christine, Wwe., Karlstr. 6, 3
 — Hans, Metzgermstr., Metzgerei, Kirchgasse 10, p., Wohnung Lange Gasse 44. F 2162
 — Robert, Volksschulrektor i. R., Belthlestr. 14, 1
 Clausnizer Fritz, fkm., Kohlenhandlg., Büro Kirchgasse 10, p. F 2026, wohnt Wilhelm-Murr-Str. 15, 2
 Clauß Frida, Wwe., Keltnerstr. 30, 1
 — Heinrich, techn. R'bahnoberinsp., Vorst. der Bahnmeisterei Tübingen, Bahnhofstr. 5, 1, linker Eingang. F 3141/327
 Clemen's Alina, Ziegeleibesitzerin Wwe., Rappstr. 22, 1
 — Hedwig, Buchhalterin, Karlstr. 8, 3 r.
 — Ruth, Krankenschwester, Karlstr. 8, 3 r.
 — Walter, Ing., Max-Cyth-Str. 2, 1. F 2006
 Clemen's & Decker, Kommandit-Ges., Ziegelwerk Tübingen. F 3006
 Clement Erwin, Bankbeamter, Frondsbergstr. 47, 1
 Cluß Maria, Ing. Wwe., Schmiedtorstr. 2, 2
 Colby Hans, Ing., T-Derend., Steinschallallee 40, 1
 Conz Ella, Domänenpächters Wwe., Karlstr. 11, 3
 Conzelmann Jakob, fkm., T-Lustnau, Gustloffstraße 15, 2. F 2012
 Conzmann Albert, Bursenverw., Brunnenstr. 34, 1. F 2478
 — Karl, Oberfch. i. R., Belthlestr. 34, 2
 Corea Christian, Werkmstr. i. R., Pfliegohofstr. 13, 1
 — Oswald, Konditormstr., Brückenstr. 6, p.
 Cotta von Cottendorf, Freiherr, Friedrich, Major i. R., Biesingerstr. 10. F 2766
 Cozza Emil, fkm., Reutlinger Str. 43, 2
 — Hugo, Einzieger (Südfr.-Imp.), Reutlinger Str. 41
 — Luciano, fkm., Südfrüchte-Import, Bananenvertrieb, Reutlinger Str. 41, p. u. 1. F 2978
 — Robert, fkm., Hafengasse 4, 2
 Cronmüller Georg, Priv., Steinschallstr. 11, 2. F 2652
 — Karl, Malermstr., Burgsteige 4, 2. F 2714
 — Sofie, Malermstr. Wwe., Burgsteige 4, 2
 — Theodor, Dr. med., prakt. Arzt, Steinschallstr. 11, p. u. 1. F 2652
 Cuhorst Albert, Langerichtsdirekt., Kaiserstr. 27, p.
 Czervinsky Luise, Wwe., Schleifmühlweg 3b, 2

D

Daiber Erwin, fkm., T-Derendingen, Im alten Rauns 17, p.
 Daifer Karl, Assist.-Arzt, Schleifstr. 4
 Dangel Georg, Tankwart, Christophstr. 14
 Danner Luise, fkm. Wwe., Wurfagasse 18, p.
 Dannenbauer Heinrich, Dr. phil., Univ.-Prof., Nägelstraße 20, 1. F 2454
 Dannenhauer Wilhelm, Gerichtsvollzieher, Biererstraße 4, p.
 Dannemann Alfred, Weber, T-Derendingen, Siedlg. Andreas-Bauriedl-Str. 4
 — Friedrich, Bauunternehmung u. Baumaterialienhandlung, Schulstr. 2, p. F 3022, wohnt Westbahnhofsstr. 24
 — Friedrich jr., Baumstr., Baugeschäft, Westbahnhofsstraße 24, 1. F 3022, Büro: Schulstr. 2
 — Fritz jr., Baumstr., Baugesch. u. Baumaterialienhandlung, Schulstr. 2, 1. F 3022

Dannenmann Hans, Dr., Univ.-Assist., Tannenbergsstraße 3, 2. F 3372
 — Maria, Strickerin, Schulstr. 2, 2
 — Sofie, Büglerin, Wilhelmstr. 87, 1 Hh.
 — Walter, fkm., Westbahnhofsstr. 24, p. F 3022
 — Wilhelm, Maschinist, Eugenstr. 37, 3
 Danner Albert, Techniker, Führer der Motorstaffel V/M 55, Brunnenstr. 8, 2. F 2262
 — Eugen, Postinsp., Hügelstr. 18, p.
 — Paul, Mechanikermstr., Näh- u. Schreibmasch., Fahrräder, Haagasse 1, p. u. 3. F 2030
 — Richard, Mechanikermstr., Autoreparaturwerkst. (Auto-Danner), T-Derendingen, Hechinger Str. 156, 1. F 2615
 — & Seeger, Auto-GmbH, Autohandlung, Brunnenstraße 8, 2. F 2262
 Dannhauser Georg, Güterbodenvorarb., Kornhausstraße 2, 2 l.
 Dannwolf Emilie, fkm. Wwe., Schönbergstr. 5, 2
 Dattler Hermann, Café-Restaurant z. Nebstod, Ammergasse 12, p. u. 1.
 — Karl, Sparkassenangest., Altschbachstr. 11, 1
 — Katharine, Wwe., Ammergasse 12, 2
 Daß Karl, Metzgermstr., Lebensmittelgeschäft, T-Lustnau, Denzenbergstr. 32, p.
 Daub Johannes, Postfch., Dürrstr. 11
 Daurer Friedrich, Baumstr., T-Derendingen, Lindenstr. 35, p.
 Dauth Friedrich, fkm., Korb- u. Spielwaren, Eisenmöbel, Haushaltartikel, Hafengasse 3, p. 1 u. 2. F 2829, wohnt Hafengasse 5, 2
 — Hans, fkm., Herrenberger Str. 19, 1
 Deck Amalie u. Antonia, Schmiedtorstr. 2, 2
 Decker Anna, Gewerberats Wwe., Keltnerstr. 12, 2
 — Paul, D'regierungsrat i. R., Melanchthonstr. 26, 1. F 3006
 — Rothraut, Untergausführerin, Mergenthalerstr. 35
 Deckert Friedrich, Meldebeam. i. R., Madergasse 3, 1
 — Paul, Schlosser, Schleifmühlweg 17/1, p. r.
 — Rudolf, Kaufm., Volontär, Altschbachstr. 5, 1
 Degen Sofie, Nämelinstr. 4, 1
 Degmaier Eberhard, fkm., Tabak- u. Zigarrengroßhandel, Haagasse 7, p. F 3229
 Dehner Gregor, Bierbrauer, Weberstr. 7/2, p.
 — Hans, Architekt, Eßlinger Str. 19, p. F 2753
 — Sebastian, Bürgermstr. i. R., Brückenstr. 6, 1 r.
 Deibler-Blessing, Geschwister, Derendinger Str. 20, 1
 Deibelbohrer Josef, Magazinmstr., Herrenberger Str. 44, p.
 Deifel Erwin, Kasernenarb., Paulinenstr. 42, 1
 — Hugo, Mech., Gartenstr. 37 a, 2
 — Reinhard, Loh., Paulinenstr. 12, 1
 Deile Adolf, Teleg.-Arb., Schleifmühlweg 52, p.
 — Adolf, Fuhrhalter, Hint. Grabenstr. 5
 — Adolf, Schaffner, Haagasse 38, p.
 — Wilhelm, Fuhrhalter, Beim Nonnenhaus 9, 1
 — Wilhelm, Schuhmacher, Paulinenstr. 20, 3
 Deines Gustav, Ing., Frondsbergstr. 45
 Deininger Otto, Rechnungsrat, Kautlerstr. 23, 1
 Deiß Luise, Wwe., Hermann-Kurz-Str. 17, 2
 Dekanatamt, Evang., Neckarhalde 27. F 2490
 Demmerle Heinz, Nachr.-Mech., Paulinenstr. 24, 2
 Demmler Luise, Wwe., Rappstr. 44, 2
 Dendel Eugen, fkm., T-Lustnau, Denzenbergstr. 38, p.
 — Minna, Schreinermstr. Wwe., Eugenstr. 38, 1 l.
 Dengler Alfred, Malergehilfe, Belthlestr. 24
 — Emma, Wwe., Schwarzlocher Str. 11, 1
 — Georg, Weber, T-Lustnau, Saarstr. 21, 2
 — Jakob, Borarb., Eisenbahnstr. 16, 2 r.

Dengler Mathilde, Wwe., Herrenberger Str. 33, p.
 Denneler Christian, Ref.-Loff., Schleifmühlweg
 21, 2 l.
 — Christian, Monteur, Stiefelhof 3
 — Emma und Frida, Lazarettgasse 15, 1 r.
 — Karl, Friseurstr., Jakobsgasse 6, p. u. 1
 — Otto, Kraftw., Ammergasse 14
 — Wilhelm, städt. Straßenwart, Paulinenstr. 20, 2
 — Wilhelm, Telegr.-Arb., Thiepvalstr. 31, 1
 Denner August, Verwalter i. R., Käfenbachstr. 46
 Denninger Otto, Pfarrer i. R., Nappstr. 44
 Dentler Ambrosius, Güterbodensch., Schwärzlocher
 Str. 2, 3 l.
 Densel Albert, Fabrikant, Gartenstr. 53, 1. § 2783
 — Julius, Dr., Fabr. chem.-pharm. Präp., Garten-
 straße 53
 — Wilhelm, Apotheker u. Chemiker, Dr. rer. nat.,
 Gartenstr. 53, p. § 2783
 Depperich Adolf, Küferstr., Ammergasse 9, 1
 — Emma u. Frida, Schleifmühlweg 25, 1
 — Karl jr., Küferstr., Küferei, Moferei u. Wein-
 handlung, Lange Gasse 6, p. u. 1 § 2760
 — Karl jr., Küferstr., Lange Gasse 6, 1. § 2760
 — Luise, Wwe., Lange Gasse 6, 1
 Desinfektionsanstalt, Wilhelmstr. 87. § 2341/64
 Dessauer Adolf, Priv., Uhländstr. 16, 1 (Uhländs-
 platz)
 Desselberger Alfred, Prof. i. R., Schloßbergstr. 11, p.
 § 3147
 — Johanna, Reall. i. R., Neckarhalde 60, p.
 — Mina, Neckarhalde 60, p.
 Dettlinger Albert, Rfm., Hermann-Kurz-Str. 13, 1
 Dettling Anna, Wwe., Herrenberger Str. 48, p.
 — Erwin, Elektrotechn., Herrenberger Str. 48, p.
 — Josef, O'mech., Wilhelmstr. 26, 3
 — Katharine, Hausgehilfin, Wilhelmstr. 87, 1. Hhs.
 — Konrad, R'bahninsp., Christophstr. 15, 1
 Deutsch-Evang. Frauenbund, Charlottenhaus,
 Währdstr. 2. § 2960
 Deutsche Arbeitsfront, Kreisverwaltung Tübingen,
 Kreisfachverwaltung, Rechtsberatung, Amt für Volks-
 gesundheit (Hauptarbeitsgebiet II), Wilhelmstr. 24
 p. und 2. § 2858
 — Geschäftsstelle Tübingen-Lustnau, Saarstr. 14
 Deutsche Bank, Zweigstelle Tübingen, Hindenburg-
 platz 1. § 2241, 2242
 Deutsche Burse, Tübingen, Stiftung, Brunnenstr. 34.
 § 2478
 Deutsche Reichsbahn, Eil- u. Frachtgutabfertigung,
 Kraftverkehrsstelle, Eisenbahnstr. 21. § 3141
 Deutsche Reichspost (Hauptpostamt Tübingen), Büro-
 und Schalterräume, Bahnhofstr. 2 a, p. u. 1.
 § 2146
 — Postamt II, Wilhelm-Murr-Str. 7
 Schalterräume, p.
 Telegraf- und Fernsprechstelle, p. u. 1
 Postamtumschalter 2146 und 2246
 Selbstanschlußamt, 1. § 3100, Störungsst. 7
 Deutsches Institut für ärztliche Mission, Tübingen,
 Naukerstr. 47. § 2479
 Deutsches Rotes Kreuz, Sanitäts-Einheit, Tübingen,
 Kornhausstr. 10. § 3048 u. 3049
 Deutsches Seminar, Münzgasse 30. § 2651
 Deutsche August, Flaschnerobermstr., Flaschnerei- u.
 Installationsgeschäft, Neckarhalde 11, 2. § 2836
 — Maria, Kleinrentnerin, Grabenstr. 15

Dewald Bruno, Hilfsarb., Rathausgasse 2, 1
 — Fris, Major, Johannesweg 16
 Deyhle Albert, Hilfsarb., T-Lustnau, Pfondorfer
 Str. 1, 1
 — Gottlieb, Herrenkl.-Wafgesch., T-Lustnau,
 Wilhelmstr. 139, 1. § 2151
 — Ludwig, T-Lustnau, W-Nass-Bosch-Str. 6, 1
 Dick Alfred, Rfm., Thiepvalstr. 19, 1
 Diebold Karl, Landwirt, T-Lustnau, Daimlerstr. 1
 — Maria, Hausmstr., Münzgasse 20, p.
 — Maria, Priv., T-Lustnau, Rathstr. 2
 — Max, Kreispfleger, Waldhäuser Str. 108.
 § 2041/44
 Diedra Ludwig, Major, Haußstr. 10, 1. § 2143
 Diefenbach Otto, Rfm., Marktgasse 2 vorm. Paula
 Haug
 Diehl Christian, Sparkassenangest., T-Lustnau,
 Weinsteinstr. 10
 Diem Eugen, Rfm., T-Lustnau, Wilhelmstr. 145, p.
 — Jakob, Stat.-Kommandant i. R., Zweigstelle d.
 Württ. Landesparasse Stuttgart, T-Lustnau,
 Wilhelmstr. 145, 1
 Dieringer Franz, Polier, Werkstat: Lange Gasse
 56 a, p., wohnt Froschgasse 17
 — Karl, Landjäger, Pflughofstr. 2
 Dieter Erwin, Mech., Währdstr. 12, 1
 — Eugen, El.-Mont., Michaelstr. 13, p.
 — Friedrich, Schlosser, T-Derendingen, Hindenburg-
 straße 89, 1
 — Friedrich, Werkzeugschleifer, T-Derendingen,
 Hindenburgstr. 24
 — Johannes, Landw., T-Derendingen, Memelstr. 6
 — Julie, Wwe., Nähterin, T-Derendingen, Hindenburg-
 straße 98
 — Karl, R'bahnoberfch. i. R., Paulinenstr. 16, 1
 — Karl, Schlosser, Schaffhausenstr. 5, 2
 — Luise, Hilfsarb., Grabenstr. 17, 3
 — Martin, Loff., T-Derendingen, Adolf-Hitler-
 Str. 47
 — Martin, Feinmech., Kronenstr. 6, 3
 — Willy, Rfm., Kaffee-Spezialgroßrösteri, Wil-
 helmstraße 66, p. u. 1. § 2567
 — Willy, Schreinergehilfe, Paulinenstr. 16, 1
 Dieterich Albert, Automech., Weltzlestr. 11
 — Friedrich, Baugeschäft, Haagasse 21, 3. § 2594
 — Helene, Nähterin, Schulberg 6, 3
 — Jakob, Postfch., T-Lustnau, Steubenstr. 28, 2
 — Johanna, Schmiedstr. 2, 2
 — Julie, Kanzleirats Wwe., Hölderlinstr. 21, 2
 — Klara, Pfarrers Wwe., Christophstr. 15, 2
 — Konrad, T-Derendingen, Schillerstr. 21
 — Lina, Wwe., Schulberg 6, 3
 — Marie, Pfarrers Wwe., T-Derendingen, Schil-
 lerstraße 21, p.
 — Robert, Gerichts-Referendar, Breuningstr. 5
 — Robert, Zugf., Breuningstr. 5
 — Thomas, Weingtr., Rotbadstr. 7
 — Wilhelm, Hilfsarb., Jakobsgasse 16, 2
 — Wilhelm, fr. Weingtr., Schleifmühlweg 35
 — Wilhelm, Weingtr., Bachgasse 6, 1
 Dieterle Erich, Prof., Haußerstr. 41
 — Ernst, Bäckerstr., Jakobsgasse 8, p. u. 1.
 § 2936
 — Ernst, Feinmech., Schleifmühlweg 23, p.
 — Gottlieb, Metzgermstr., Metzgerei, Hafengasse 1.
 § 2183
 — Hermann, Lederarb., Desterbergstr. 7
 — Julius, Privatm., Söfenstr. 2, 1

Dieth Katharine, Oberl. Wwe., Steinlachallee 12
 Diether Jakob, Hilfsarb., Hohentwielgasse 9
 Dietiker Hedwig, Büglerin, Paulinenstr. 6, 1
 Dietrich Albert, Prof., Dr. med., Haußerstr. 44.
 § 3091
 — Christian, Gärtner, T-Derendingen, Markt-
 Faust-Str. 3
 — Friedrich, R'bahnbetr.-Assist., Pulvermühlstr. 6, p.
 — Karl, Sozialrentner, T-Derendingen, Lindenstr. 8
 — Karl jr., Möbelschreiner, T-Derendingen, Lin-
 denstraße 8
 — Lydia, Wwe., Schleifmühlweg 59, 1
 Diez Alwine, Fabrik. Wwe., Neckarhalde 66, 1 u. 2
 — Elfriede, staatl. anerkannte Kantengymnastin,
 Neckarhalde 66, 2
 — Hermann, Rfm., in Fa. Wurster & Diez, Ma-
 schinenfabrik, T-Derendingen, Waldhörlestr. 45.
 § 3144
 — Julius, Obering., Teilh. d. Fa. Wurster & Diez,
 T-Derendingen, Mergenthalerstr. 30, 1. § 3144
 — Karl, Rfm., Heßinger Str. 12/1, p.
 — Ludwig, Rfm., Sammelgarage, Walter-Simon-
 Str. 8. § 2795, wohnt Ulrichstr. 10, 1. § 2795
 Nebenstelle
 — Rosine, Wwe., Käfenbachstr. 6
 Diez Anna, Schaffners Wwe., Eisenbahnstr. 26, 1
 Dilger Paula, facht., Breuningstr. 31, p.
 — Susanne, Missionars Wwe., Breuningstr. 31, p.
 Dill Bruno, Kraftw., Schulstr. 8, 1
 — Karl, Auto-Vermietung u. -Verleih, Schulstr. 8,
 1. § 2933
 — Matthäus, Erdarb., Paulinenstr. 12, 4
 Dilschneider Otto, Pfarrverweser, T-Lustnau, Den-
 zenbergstraße 41
 Dinkel Friedrich, i. Fa. W. & F. Dinkel, Heizungs-
 techniker, Reutlinger Str. 9, 2. § 2994
 — W. & F., Installationsgeschäft, Zentralheizungen,
 sanitäre Anlagen, Reutlinger Str. 9, p. u. 1.
 § 2994
 — W. & F., Haus- u. Küchengeräte, sanitäre Ein-
 richtungen, Collegiumsgasse 10. § 2172
 — Wilhelm, Rfm., i. Fa. W. & F. Dinkel, Reutl.
 Str. 9 u. Collegiumsgasse 10, Replerstr. 20, p.
 § 2994
 Dinkelacker Fris, Rfm., T-Derendingen, Weiser-
 haldenstraße 21, p.
 Dinkelacker Heinrich, Pfarrer i. R., T-Derendingen,
 Kurze Str. 5
 Dirheimer Konrad, Schrankenwärter, T-Derendingen,
 Weinbergstr. 15
 Dirks Karl, Dipl.-Landwirt, Replerstr. 19
 Dirlwanger Andreas, Krankenpf., Jesingerstr. 10, 2
 Diner Josef, Lithograph, Schützenstaben-Druckerei,
 Schaffhausenstr. 53, 1. Geschäft: Poststr. 4. Hhs.
 Discherl Friedrich, Kraftw., Währdstr. 3, 1
 Disqué Friedrike, Kronenstr. 10, 2
 Dittus Ernst, Rfm., Vert. d. Nat.-Krupp-Regist-
 rassen-Ges., Berlin, Johannesweg 7, p. u. 1.
 § 2120
 — Paul, Dr., Assist., Klosterberg 8
 Dobler Karl, Rentner, T-Derendingen, Kanalstr. 8
 — Karl, Ref.-Loff., T-Derendingen, Primus-Tru-
 ber-Str. 6, 1
 — Mina, Lebensmittelgeschäft, Christophstr. 10, 3,
 Laden: Christophstr. 9, Erdgesch. § 2901
 Döcker Friederike, Wwe., T-Derendingen, Löwenstr. 5
 Dölker Carl, Fabrikbesitzer, Filiale der Korsettfabrik
 Comaringen, Walter-Simon-Str. 14, 1
 — Gottlieb, Ref.-Loff., Derendinger Str. 15, 2

Döll Willy, Schriftsteller, Herrenberger Str. 17
 Dörflinger Hugo, Angest., Christophstr. 5, 3
 Dörle Friedrich, Friseurstr., Naukerstr. 21, p.
 Dörr Ernst, Arb., T-Derendingen, Hindenburg-
 straße 77, 1
 Doerr Hans, St.-Wachtmstr., Eugenstr. 44, 1
 Dörner Bruno, Loff. i. R., Ulrichstr. 24, 2
 Doge Karl, Feldw., T-Derendingen, Horst-Wessel-
 Str. 14, 1
 Doktonwerk, B. Otto Rost, Inh. Gertrud Rost, Fabr.
 Wwe., Fabr. f. chem.-techn. Produkte, Christoph-
 straße 30, p. § 2685
 Dold Georg, Arb., Herrenberger Str. 75, 1
 — Karl, Maler, Collegiumsgasse 10, 2
 — Otto, Malerstr., Grabenstr. 19/2, 1. § 2125
 — Rosine, Weisnähterin, Münzgasse 8, 2
 Dolkhopf Karl, Graphologe, Eberhardstr. 21
 — Karl, R'bahnoberfch., Eberhardstr. 21, 1
 — Marie, Postagentin Wwe., T-Lustnau, Hans-
 Schemm-Str. 24, 1 r.
 Dorn Paul, Dr., Univ.-Prof., Zollernstr. 23, 1
 Dorner Hans, Dr., Militärarzt, Fronsdbergstr. 37, 1
 Dorisch Fris, Kriminalangest., Neckarhalde 42
 Dowerl Paul, Feldw., Madensenstr. 18, 2 r.
 Dozentenschaft der Universität, Wilhelmstr. 7. § 2429
 Dreger Hans, Dr. phil., Neckarhalde 40, 2
 — Wilhelm, Amtsgerichtsrat, Steinlachallee 18, 1.
 § 2537
 — Franz, Gerichts-Referendar, Neckarhalde 14
 — Ludwig, Schlosser, Klosterberg 8
 — Martin, Pol.-Hauptwachtmstr., Dürrstr. 19, 1
 — Pauline, Dir. Wwe., Mergenthalerstr. 20, 1
 Dreier Daniel, Mech., T-Derendingen, Schiller-
 straße 26, p.
 — Philippine, Wwe., Weltzlestr. 31
 Dreikönigsbrauerei Freudenstadt, Wierniederlage,
 Schwärzlocher Str. 79, p. § 2767
 Dreistadt Hermine, Wwe., Haagasse 10, 2
 Drefz Max, Rathausverwalter, Am Markt 1, 2
 Drefcher Elise, Uhländstr. 10, 1
 — Katharine, Wwe., Nappstr. 6
 Dreher Berta, O'steuerfch. Wwe., T-Derendingen,
 Derendinger Str. 69, p.
 Drehling Karl-Heinz, Dr. med. dent., Hindenburg-
 platz 5
 Drexler Franziska, Hauptl., Nonnengasse 16
 Drehschütz Johann, Zeichner, Kunstmaler, Haag-
 gasse 22, 2
 Druckenmüller Emma, Steinlachallee 18, 1. § 2537
 Drück Emilie, Prof. Wwe., Albrechtstr. 4, 1
 Dubois Hermann, Uhrmacherstr., Uhrenhandlung,
 Neckargasse 7, p. u. 3
 — Karl, Uhrmachergehilfe, Neckargasse 7, 3
 — Max, Chir.-Mechanikermstr., Pflughofstr. 4½, p.
 — Otto, Privatm., Pflughofstr. 4½, p.
 Dudikum Karoline, Sozialrentnerin, Mauerstr. 7, 3
 — Wilhelm, Gärtner, Alsbachstr. 16, p.
 Dülligen Johanna, Holzhandl. Wwe., Heßinger
 Straße 14, 3
 Dämpelmann Anna, Wwe., Uhländstr. 22, 3
 Dürr Albert, Eugenstr. 16, p.
 — Alfred, Rfm., Heßinger Str. 1, p.
 — Anna, Schreiners Wwe., Wilh.-Murr-Str. 8, 3
 — Christian, Former, T-Derendingen, Waldhörle-
 straße 26, p.
 — Emma, Malers Wwe., Haagasse 3, 2
 — Ernst, Schlossermstr., Eugenstr. 18, Erdgesch.
 — Friedrich, Kraftw., T-Lustnau, Neuholdenstr. 12

Dürr Friedrike, Gärtnerinbes. Wwe., Wildermuthstr. 40
 F 2965
 — Georg, Loff., Eßlinger Str. 18, p.
 — Hermann, Betr.-Ing., Wildermuthstr. 40. F 2965
 — Johannes, Kollporteur, Militärstr. 23, 1
 — Josef, Hausverw. i. R., Karlstr. 6, 1
 — Kathrine, Aufwartefrau, Schaffhausenstr. 57, 1
 — Paul, Schreiner, Mathildenstr. 7, 2
 Dürrschnabel Karl, Waldschütz, Schwärzloch 2
 Düßmann Vertha, Privatsek., Hallstattstr. 23, 2
 Dühorn Johann, Lagermstr., T-Lustnau, Hermann-
 Öbring-Str. 88
 Duffner Eugen, Ref.-Loff., Albrechtstr. 27, p.
 Duller Eugen, Hilfsarb., Haaggasse 34, p.
 Dunder Max, Dr., Stadtpf. i. R., Neckarhalde 17, 1
 Dunker Ludwig, Repent, Klosterberg 2, 3. F 2283
 Dufker Heinrich, Kfm., Eugenstr. 45, 1
 — Karl, Elektromstr., Eugenstr. 45, p. F 2173
 Dutschmann Paul, Reisevertr., Ulrichstr. 5, p.

E

Ebe Paul, Postsch., Paulinenstr. 22, 1
 Ebenhoch Franz, Maschinenseher, Karlstr. 6, 3
 Eberbach Richard, Minist.-Dir. i. R., Geh. D'reg.-
 Rat, Hermann-Löns-Str. 10. F 3031
 Eberhardskirche, Eugenstr. 30
 Eberhardt Amalie, Priv., Haaggasse 1, 3
 — Emil, Handlungsgeschilfe, Christophstr. 21, 1
 — Friederike, Nähterin, Hindenburgplatz 2, 4
 — Fritz, Privatm., Bursagasse 6, p.
 — Hermann, Kfm., Neckargasse 2, 1
 — Johanna, Stadtgeometers Wwe., Keltnerstr. 20, 1
 — Julius, Hutmacher, Spezialgeschäft für Herren-
 Hüte u. -Mützen, Militärarmeen, Handschuhe, Ho-
 senträger, Krautwatten, Neckargasse 2, p. u. 1
 — Karl, Pfarrer i. R., Albrechtstr. 4, p.
 — Karoline, Wwe., Hölberlinstr. 24, 3
 — Luise, Loff. Wwe., Schleifmühlweg 8, 2 i.
 — Mathilde, Zugf. Wwe., Schleifmühlweg 12, 1
 — Wilhelm, Orthop.-Med., Neckargasse 6, 2
 — Wilhelmine, Priv., Haaggasse 1, 3
 Eberl Josef, Obermeller, Ammerhof
 Eberle Adalbert, Masseur, Paulinenstr. 14, 2
 — Albert, Bahnhofssek. i. R., Paulinenstr. 14, 2
 — Alfred, Dr.-Ing., Chemiker, Frischlinstr. 19.
 F 2718
 — Babette, Pfarrers Wwe., Karlstr. 2, 3
 — Emilie, Erzieherin, Wielandstr. 9, 2
 — Fritz, Gastwirt, Gasthof z. Posthörsle, Nauker-
 straße 14. F 2061
 — & Cie., G., Dr., Chemische Fabrik, Stuttgart,
 Werk T-Lustnau, Gustloffstr. 20. F 2455
 — Klara, Kaiserstr. 4, 2
 — Pauline, Loff. Wwe., Badgasse 22, 1
 — Rudolf, Ltn., Neutlinger Str. 74, Hindenburg-
 kafene, Bau 4, 2
 Ebert Emil, Spinnmstr., T-Lustnau, Weiherhalde-
 straße 23, 2
 Eberwein Frida, Pfarrers Wwe., Replerstr. 5, 1 i.
 — Wilhelm, Kfm., Replerstr. 5, 1 i.
 Ebinger Johannes, Postassst., Neckargasse 21, 2
 — Maria, Nähterin, Neckargasse 21, 2
 — Willi, Techn., T-Lustnau, Denzenbergstr. 32, 1
 Eble Josef, Kfm., Collegiumsgasse 6, p. u. 1
 — Karl, D'landmesser, T-Lustnau, Gartenstr. 95, p.
 Ebner Emilie, Damenhüte, Münzgasse 5, 1
 — Ernst, Vorarb., Heringer Str. 7, 2
 — Gustav, Zivilangest., Metzgergasse 6, 3

Eckelmann Jakob, St.-Stabs-Angeht., Replerstr. 2
 Ecklein Hedwig, Wwe., Heringer Str. 21, p.
 Ederle Robert, Dr. med., prakt. Arzt, Neckarhalde
 46, 1. F 2210
 — Wilhelm, Dr. med., Oberarzt, Justinus-Kerner-
 Str. 16, 1. F 2441.
 Efferenn Heinrich, Flaschner, Röllestr. 15, 2
 — Jakob, Zimmermann, T-Derendingen, Hinden-
 burgstraße 103
 Egeler Berta, Küfers Wwe., Kaiserstr. 6
 — Philipp, Ref.-Loff., Thiepvalstr. 29, 1
 Egelhaaf Erich, Architekt, Militärstr. 37, 1. F 2082
 — Otto, Hauptm., Schwabstr. 51, p. F 3371
 Egen Fanny, Pfarrers Wwe., Heringer Str. 12/1, 1
 Egenrieder Leopold, Vikar, Münzgasse 7. F 3139
 Eger Josef, Truppführer, Falkenhäuserstr. 3/5
 Eggenweiler Adolf, Privatm., Eugenstr. 32, p.
 — Oskar, Bankbevollm., Walter-Flex-Str. 4.
 F 2188
 — Theodor, Bankdir., Hallstattstr. 8, 1. F 2023
 Eggs Josef, Sanit.-D'feldw., Mathildenstr. 32, 1
 Eggstein Johann, Kraftw., Burgsteige 4, 3
 Egle Willy, Verw.-Prakt., Kronenstr. 13, 1
 Egler Karl, Maschinenseher, Hallstattstr. 8, 2
 Ehehalt Rudolf sr., Schild- u. Zimmermaler,
 Belthlestr. 51, 1, Werkstatt p.
 Ehemann Marie, Malermstr. Wwe., Haaggasse 20
 — Otto, Malermstr., Haaggasse 20, 1. F 2738
 Ehing Bruno, Schriftf. u. Westbahnhoffstr. 1, 1 i.
 — Franz, Beifahrer, Katharinenstr. 5/1, p.
 — Franz, Buchbinder, Paulinenstr. 3, p. i.
 — Maria, Wwe., Paulinenstr. 3, p. i.
 Ehinger Friedrich, Privatl., T-Lustnau, Denzenberg-
 straße 22, 2
 — Friedrich, D'steuerinsp. i. R., T-Lustnau, Den-
 zenbergstraße 22, 2
 Ehlen Leo, Hilfsarb., T-Lustnau, Weinsteinstr. 29, p.
 Ehmman Elisabeth, Wwe., T-Lustnau, Kathstr. 12, 2
 — Friedrich, Farrenwärter, T-Lustnau, Kirchplatz 8
 — Gottlieb, Weber, T-Lustnau, Pfondorfer Str. 27
 — Jakob, Schreiner, T-Derendingen, Hindenburg-
 straße 94
 — Johannes, Missionsuperintendent, Melanchthon-
 straße 27, p.
 — Mathilde, Loff. Wwe., Militärstr. 29
 — Rosine, Zugf. Wwe., Hauserstr. 14, 1
 Ehmer Babette, Wwe., Wächterstr. 39
 Ehní Paul, Bez.-Schulrat, Uhländstr. 13, 2. F 2703
 Ehrenfeld Erwin, Med.-Prakt., T-Derendingen, Im
 alten Rauns 12, p.
 Ehret Richard, U'off., Dürrstr. 27, 1
 Ehrlenspiel Rudolf, Banfb., Neckarhalde 30, 1
 — Sofie, Landgerichtsrats Wwe., Neckarhalde 30, 1
 Ehemann Karl, Geschäftsf. der Bierlieferlage der
 Klosterbrauerei Alpirsbach, Brunnenstr. 20.
 F 2763 während der Geschäftszeit
 Ehrsam Johannes, Hausmstr., Quenstedtstr. 10
 Eibel Maximilian, Hilfsarb., T-Lustnau, Hans-
 Schemm-Str. 48
 Eichamt und Magazin des Hochbauamts und Tief-
 bauamts, Schulstr. 7, p.
 Eichle Robert, Rechnungsrat, Wöhrdstr. 23, 1
 Eichem Gotthilf, T-Derendingen, Im Käppele 8
 Eichler Anna, Damenschneiderin, Werkstatt für per-
 sönliche Frauenkleidung, Wächterstr. 41. F 2158
 — Eugen, Konditormstr., Naukerstr. 27, p. F 2722
 Eiermann Emil, U'off., Mathildenstr. 18, 3
 Eimer Manfred, Dr., Prof., Reimeyerstr. 5, p.

Eineder Hans-Heinrich, Apotheker, T-Lustnau, Den-
 zenbergstraße 5
 Einkaufsgenossenschaft für das Bäckergewerbe Tü-
 bingen, eGmbH (Christian Märkte, Mehl, Lan-
 desprodukten, Kraftfutter), Keltnerstr. 2, p.
 F 2211
 Ein- und Verkaufsgenossenschaft der Hafnermeister,
 eGmbH, Kornhausstr. 21. F 3074
 Einwohnermeldeamt, Münzgasse 13, 1. F 3048/49
 Eipper Georg, Landwirt, Am K. Memmerle 41, 1
 Eisele Ferdinand, Schneidermstr. i. R., Rümelin-
 straße 12
 — Georg, Rechnungsrat, Justinus-Kerner-Str. 25, 2
 — Hans, Postinsp., Poststr. 4, 2
 Eisenbach Anna, Forstmstr. Wwe., Wöhrdstr. 21, 2
 — Elise, Forstamtmanns Wwe., T-Lustnau, Stiffurts-
 straße 16, 1
 Eisenhardt Friedrich, Schuhgroßhdlg., Georgstr. 8, p.
 Eisenmann Friedrich, Zivilarb., T-Derendingen, Hin-
 denburgstraße 77, p.
 Eiser Georg, Dr., Univ.-Prof., Kaiserstr. 22, 1.
 F 2752
 Eißler Adolf, Diener, Gösstr. 33, 2
 — Ernst, Sattler u. Tapezier, T-Lustnau, Steuben-
 straße 10, p.
 — Eugen, Mechaniker, Marktstraße 2, 2
 — Georg, Schreinerstr., mech. Schreinerei u. Mö-
 belgeschäft, Lange Gasse 38, p. u. 1. F 3338
 — Gotthilf, Hilfsarb., Haaggasse 25
 — Wilhelm, Bäckermstr., Bäckerei, Thiepvalstr. 19,
 p. F 2695
 — Willy, Schreinerstr., Lange Gasse 38, 1
 Eitel Emma, Wwe., T-Lustnau, Wilhelmstr. 129, 2
 — Karoline, Wwe., Dürrstr. 21, 1
 — Otto, Loff., Schaffhausenstr. 39, p.
 — Wilhelm, D'zugsch. i. R., Paulinenstr. 16, 1
 — Wilhelm, Bahnhofsstr. i. R., Ulrichstr. 18, 1
 — Willy, Zahntechnikermstr., zahntechn. Labora-
 torium, Uhländstr. 6, p. F 2951, wohnt Ulrich-
 straße 5, 1
 Eitelhub Eugen, Schreinerstr., T-Derendingen,
 RDS, R.-Ruhn-Str. 27
 — Maria, Puhfrau, Haaggasse 23
 Eiting Gustav, Lohk., Schwärzloch Str., 4 b, p.
 Eitle Berta, Ephorus Wwe., T-Lustnau, Denzen-
 bergstraße 48, 2
 — Erich, Banfb., Waldhäuser Str. 13, p.
 — Notraud, Pflegerin, Schleißstr. 4, 2
 — Wilhelmine, Pfarrers Wwe., Heringer Str. 9, 2
 Eigenberger Anton, Kfm., Kolonialwaren, p. u. 1.
 F 2835. Kathol. Kirchenpflege, Kassier des Al-
 bertus-Magnus-Vereins f. d. Diözese Rottenburg
 e. W., Geschäftsstelle der DG. Tübingen des
 Schwäb. Albvereins, Colonia, Kölner Versch.-
 Gesellschaft
 — Emilie, Wwe., Kirchgasse 4, 2. F 2835
 Eiben Gustav, Pfarrer i. R., Breuningerstr. 9, 1
 Eiberth Willi, Buchdruckmstr., T-Derendingen, Im
 alten Rauns 15, 2
 Eibs Maria, Küchenfrau, Hauserstr. 32
 Elektrizitätswerk RZS, Rappenbergalder 93/95.
 F 2220
 — Städtisches, Nonnengasse 19. F 3004
**Elektro-Bez, elektrotechn. Installations- und Ra-
 dio-Geschäft, Kronenstr. 10. F 2592**

**Elektro-Mayer, elektrotechnisches Installations-
 geschäft, Funkehandlung, Beleuchtungskörper,
 Pflegehoffstr. 4. F 2683**

Elliger Karl, Dr., Univ.-Prof., Gartenstr. 18, 1.
 F 3126
 Ellighofer Joseph, Feldw., Madensenstr. 12, 1.
 Ellinger Hans, Buchhändler, Paulinenstr. 12, 2
 Ellsäfer Dora, Uhländstr. 10, 1
 — Gabriele, Wwe., Jakobsgasse 14
 — Lilly, Krankenschwester, Neckarhalde 20, 4
 — Martha, Arzts Wwe., Albrechtstr. 10, p.
 — Martha, Uhländstr. 10, 1
 Elser Josef, Gewerbelehrer, T-Lustnau, Waldeckstr. 15
 Elwert Anna, Replerstr. 19, 2 u. 3
 — August, Juwelier, Adolf-Hitler-Str. 1, p. u. 2
 — Eberhard, Regierungsrat i. R., T-Lustnau, Stif-
 furtsstraße 13
 — Eduard, Pfarrer i. R., T-Lustnau, Denzenberg-
 straße 9
 — Gotthilf, Pfarrer i. R., T-Lustnau, Linsenber-
 gstraße 40, p.
 Emig Hermann, U'off., T-Lustnau, Haldenstr. 1
 Endres Leopold, D'losh. i. R., Katharinenstr. 6, 1
 Endreß Richard, Elektr., Mergenthalerstr. 21
 Endriß Erich, Kfm., Blumengesch., Samenhdlg. u.
 Gartenbedarfsartikel, Holzmarkt 3, p., 1 u. 3.
 F 3223

Endriß Hermann sr., Blumengeschäft
 Schnittblumen und Staudenkulturen, Hindenburg-
 platz 5, wohnt Wildermuthstr. 28, p. F 2989
 — Walter, Gärtnermstr., Gartenbaubetrieb, Wilder-
 muthstraße 30, p. F 3219

Engel Alfred, Grundbesitz, Hypotheken, Adolf-Hitler-
 Str. 8, 1. F 2201
 — Alfred, D'sekt., Gartenstr. 87, 2
 — Karl, Hauptm. a. D., Gartenstr. 30, 2
 — Klara, Wwe., T-Derendingen, Kurze Str. 14, 2
 Engelbrecht Emeran, Hilfsarb., Beim Nonnenhaus 6
 Engelfried Adolf, Gew.-Schulrat, Pfizerstr. 32, p.
 — Blandine, Priv., Neutlinger Str. 28, 2
 — Elisabeth, Wwe., T-Derendingen, Brühlstr. 4
 — Elisabeth, Zahnärztl. Helferin, T-Derendingen,
 Brühlstr. 4
 Engelhard Franz, Studienassst., Haaggasse 34
 Engelhardt Willy, Dr. med., Univ.-Prof., Neckar-
 halde 56, p. F 3148, Nebenschluß Universität
 357
 Engler Maria, Nähterin, Wilhelmstr. 8, 4
 Englisch Seminar, Münzgasse 22, 1
 Engwer Arthur, Kfm., Breuningerstr. 29, p.
 Ennenbach Stephan, Dr. med., Arzt, Neustadtgasse 3
 Enßle Maria, Schneiderin, T-Derendingen, Marien-
 straße 9, p.
 Enßle Hermann, Autovermietung, Leichtentransporte,
 Lange Gasse 62, 1 u. 2. F 2209
 Entenmann Johannes, Prof., Neckarhalde 17, p.
 Entreß Otto, Bäckergeschilfe, Lange Gasse 17, 1
 — Pius, Wirt, Gastwirtschaft, Lange Gasse 17,
 p. u. 1
 Enz Karl, Bäckermstr., Belthlestr. 30, p. u. 1
 Eppel Ludwig, Kammerarb., Schmiedorferstr. 12, 3
 Eppensteiner Friedrich, Prof., Dr. phil., Hirschauer
 Str. 5, 1
 — Friedrich, Gerichtsvollziehender, Rotbadstr. 4, p.

- Epple Anton, Hausmstr., Pflughofstr. 2, 2
 — Anton, Krankenpfleger, Dsanderstr. 24
 — Rosa, Replerstr. 11, 2
 Eppler Friedrich, Postsch., Wölferweg 4, 1
 — Robert, Rfm., T-Derendingen, Adolf-Hitler-Str. 45
 Erath Karl, Schuhmachermstr., Haaggasse 30, p.
 Erbe Eugen, Fabrik, Privat-Fahrschule, Wilhelm-Murr-Str. 2, 1. F 3097
 — Otto, Dipl.-Optiker, Holzmarkt 7, 1. F 3066
 — E. Inh. Otto Erbe, Optik, Foto, ärztl. Apparate, Fabrik, elektromedizin. Apparate, Laden: Holzmarkt 7, p., Fabrik: Mergenthalerstr. 10. F 3066
 Erdmann Otto, Hilfsarb., Rappstr. 16, 1
 Erhardt Josef, Angeht., T-Derendingen, Horst-Wesfel-Str. 8, 1
 — Karl, Pfarrer i. R., Föhbergstr. 4
 — Klara, Hauptk. i. R., Hirschauer Str. 1, 2
 Erlanger Anne, Umlandstr. 16, 1
 Erler Richard, Konditormstr., Gaststätte Friedrichs-Ed, Friedrichstr. 1, p. u. 3. F 2828
 Ernst Anton, Landger.-Dir. i. R., Schönbergstr. 2, 1
 — Konrad, Dr. med., Oberarzt, Dsanderstr. 24, 2
 — Walter, Dr. iur., Rechtsanw., Umlandstr. 2, 1. F 3062
 Ertel Ludwig, Truppführer, Eßlinger Str. 6, 1
 Ertl Josef, Mälzer, Weberstr. 7/1, 1
 Erziehungswissenschaftliches Seminar, Klinikums-gasse 12, 2. F 3041
 Esche Elise, Landgerichtsrats Wwe., Eugenstr. 9, 1
 Esenwein Helene, Wwe., Grabenstr. 19, 1
 Essele Anna, Buchdr. Wwe., Neckarhalde 40, 3
 — Arthur, Schreiner, Neckarhalde 40, 3
 — Erwin, Masch.-Schlosser, Hafengasse 7, 2
 Essig Gertrud, Dreal. Wwe., Karlstr. 8, 3 I.
 — Karl, San.-Ausbilder, Rappstr. 19, 1
 Eßlinger Auguste, Wwe., Luttenriethstr. 6. F 3358
 — Hilde, Dipl.-Klavierl., Luttenriethstr. 6. F 3358
 Esterle Ernst, D'sekt., Paulinenstr. 7, 1
 Esterriedt Ludwig, Zeichner, Albrechtstr. 28, p.
 — Margarethe, Burgsteige 8, 2
 — Paul, Pensionär, Herrenberger Str. 50, 2
 Ettwein Siegfried, Ltn. u. Adjutant, Neutlinger Str. 74; Hindenburgkafeteria, Bau 2, 2
 Eudner Willy, Bankb., Bismarckstr. 50, p.
 Eulenhaupt Emilie, Wwe., Priv., Hafengasse 9, 1
 Euler Georg, Rfm., Inh. d. Fa. Kaufhaus Euler, Markt 12, p., 1, 2 u. 3. F 2301, Wohnung: Eingang Kronenstr. 15
 Evang. Bezirkschulam, Umlandstr. 13, 2
 — Dekanat, Neckarhalde 27, 1. F 2490
 — Frauenbund, Lagerraum der Brockenammlung, Wöhrdstr. 9, p.
 — Gemeindehaus, Vereinslokale Christl. Verein Junger Männer, Ev. Mädchenkreis, Neckarhalde 32, 1 u. 2
 — Kirchengemeinde T-Derendingen (Friedhof und Kirche), Hindenburgstr. 152
 — Kirchengemeinde (Kirche), T-Lustnau, Kirchplatz
 — Kirchenpflege und Kirchenregisteramt, Bezirksstelle f. Kirchensteuergeschäfte, Neckarhalde 32, p. F 2957
 — Predigeranstalt (Schloßkirche). Vorstände: Prof. Dr. Faber und Prof. Dr. Fezer, Südlügel, Schloß, Burgsteige 11
 — Stiftscephorat, Neckarhalde 1. F 2283
 — Stift, Klosterberg 2. F 2283

- Evang. Vereinshaus und Christl. Hospiz, Neckarhalde 2. F 2386
 — Volksschulrektorat, T-Lustnau, Neuhaldenstr. 2. F 2341
 Ewald Lina, Wwe., Replerstr. 5, 1
 Ey v. Luise, Direktrice, Hindenburgplatz 2, 3
 Eysel Alexander, R'bahnsnp., Thiepvalstr. 56, 2
 Eyth Elise, Wwe., Hölberlinstr. 24, 1

F

- Faber Hermann, Dr., Univ.-Prof., Hauffstr. 10, 2. F 2427
 — Hermann Friedrich, Dekan i. R., Biesingerstraße 8, 1. F 2369
 Fabian Arthur, Min.-Amtmann i. R., Mohlstr. 13
 Fackler Robert, Musikl., Eugenstr. 18, p.
 Fabrian, Hildegard u. Berta, Justinus-Kerner-Str. 35, 1
 Fahrion Karl, Gymnasial-Prof. i. R., Walddhäuser Str. 40
 Fahrleitungsmeisterei Tübingen, Werkstättebahnhof 1. F 3141/328
 Fahrner Karl, Pol.-Hauptwachtmstr., Schwärzlocher Str. 9, 2
 — Karl, Kraftw., Neutlinger Str. 62, Hhs.
 — Maria, Wwe., Biesingerstr. 15, p.
 — Raphael, Versorgungsanwärter, Karlstr. 7 a, p.
 — Zacharias, Pol.-Hauptwachtmstr., T-Derendingen, RDS, Karl-Ruhn-Str. 25
 Fahrradhaus Jakob Schlaich, Inh. Aug. Kost, Münzgasse 15, p. u. 2
 Faß Anton, Herren- u. Damenfriseur, V. d. Haagtor 3, p. u. 1
 — Franz, Hausverw., T-Derendingen, Siedlg., Felix-Allfarth-Str. 39
 — Georg, Krankenpfleger, Münzgasse 1, 3
 Faßl Frida, Stadtpfarrers Wwe., Bismarckstr. 32, 2
 Falkenhein Konrad, Prof., Studienrat i. R., T-Derendingen, Im alten Rauns 18, 1 u. 2
 Falkenroth Johannes, Rfm., Herm.-Löns-Str. 2
 Farbenhaus Wunsch, Haaggasse 17, p. F 2417
 Farrenstall, Stadtgemeinde Tübingen, Seelhausgasse 37
 — T-Derendingen, Wiesenstr. 10
 Fauser Eugen, R'bahnsnp., Bahnhofstr. 1, 1
 — Wilhelm, Dr. med., Bahnhofstr. 1, 1
 Fauser Michael, Betriebsinsp., Eisenhut. F 2341/49
 Fausack Willy, Ver. Lichtspiele, Herrenberger Str. 81, 1. F 2381
 Fausel Adolf, Buchdr., Lange Gasse 32, 1
 — Eugen, Fabrikarb., T-Lustnau, Daimlerstr. 23, 1
 Fauser Adolf, Glasermstr., i. Fa. Fauser & Sohn, Kronenstr. 11, 3
 — Albert, Malermstr., Werkstätte: Christophstr. 9 Hhs., F 2901
 — Andreas, Geldeinzieher, Käsenbachstr. 44
 — August, Landschaftsgärtner, Seelhausgasse 1, 1
 — David, Maler, Malergeschäft, Seelhausgasse 1, 1
 — Emil, Mech., T-Derendingen, Hindenburgstr. 22, 1
 — Friedrich, Glasermstr., i. Fa. Fauser & Sohn, Glaserverwerkstätte: Haagg. 7, p. u. Kronenstr. 11, 3
 — Friedrich, Hafnermstr., Ofen- und Herdgeschäft, Rachelofenbau, Neustadtgasse 15, 1 u. 3. F 3194
 — Friedrike, Wwe., Weberstr. 7, 1
 — Hermann, Feinmech., Westbahnhofstr. 53, p.
 — Hermann, Loff., Westbahnhofstr. 56, 1
 — Hugo, Flaschermstr., Mordlogasse 7, 2
 — Julius, Kraftw., Schwärzlocher Str. 19, p.

- Fauser R., Schuhgesch., Ammergasse 1, 1—3. F 2532
 — Karoline, Lazarettgasse 9, 2
 — Ludwig, Bahnarb., Bachgasse 25
 — Sigmund, Postsch., Mathildenstr. 41
 — Wilhelm, Jugf., Mordlogasse 7, 1
 Fechner Kurt, Reg.-Rat, Vorst. d. Finanzamts, Hirschauer Str. 2, 2 u. 3. F 2295
 Fecht-Institut der Universität, Vorstand: Dipl.-Fechtmeister Lorber, Pflughofstr. 2, wohnt Militärrstraße 15
 Fehleisen Charlotte, Prof. Wwe., Gartenstr. 29/2, 1
 Fehler Johanna, Dr., Merzlin, Neckarhalde 8
 Fehrenbacher Alfred, Mech., Haaggasse 13, 1
 — Otto, Mechanikermstr., mech. Werkstätte, Haaggasse 13, p. u. 1. F 2729
 Fehle Otto, Gartenmstr., Herrenberger Str. 11. F 2583
 Feine Hans Erich, Dr., o. ö. Prof. d. Rechte, Biesingerstraße 9, 1. F 2043
 Feigl Karl, Feldw., Militärstr. 13, p.
 Feldbereinigungsamt Tübingen, Schaffhausenstr. 31, 33 u. 35, 2. F 2191
 Feldmann Paul, Ing., Biererstr. 4, 1
 Felger Friedrich, Justizsek., Albrechtstr. 10, 1
 Fellinger Richard, Dr. iur., Neckarhalde 70, 1. F 3319
 Fellmann Liselotte, Med.-Prakt., Lange Gasse 56 a
 Fellner Hanna, Pastors Wwe., Hindenburgplatz 4, 4
 Fenschel Ernst, Schuhmacher, T-Derendingen, Wilhelm-Christlich-Str. 3
 Ferber Elsa, Kaiserstr. 8, p.
 Fernand Albert, Pfarrer i. R., Naukerstr. 39, 1
 — Emilie und Luise, T-Derendingen, Derendinger Str. 89, 2
 Fernheizwerk der Universität, Brunnenstr. 15. F 2438
 Fertig Karl, Metzger, Wöhrdstr. 10 a, p.
 Fesefeldt Hans, Dr., Dozent f. Physik, T-Lustnau, Denzenbergstr. 26. F 3173
 Fezer Berta, Damenschneiderin, Wilhelm-Murr-Str. 2, 3
 — Elisabeth, Klinikums-gasse 18 b
 — Paul, Rfm., T-Derendingen, Moltkestr. 23, p.
 — Rosine, Soz.-Rentnerin, Wilhelm-Murr-Str. 2, 3
 Feucht & Sohn, Albert, Dekorationsmalergeschäft, Mauerstr. 19 a, 1. F 3182
 — Albert, Malermstr., Mauerstr. 19 a, 1. F 3182
 — Berta, Modewarengeschäft, Kirchgasse 7, p., 1 u. 2. F 2075
 — Emil, Metallschleifer, T-Lustnau, Hermann-Göring-Str. 1, 3
 — Emil, Metzgermstr., Schönbergstr. 1, p. F 2966
 — Hans, Rfm., Mauerstr. 19, 1
 — Karl, Maschinist, Brunnenstr. 22
 — Karl, Reisender, Christophstr. 24, 1
 — Ludwig, Hausinsp. i. R., T-Lustnau, Stiffurtsstraße 4, p.
 — Margarete, Wwe., Mauerstr. 3, 2 r.
 — Paul, Rfm., Lenaufstr. 4, 1, Geschäft: Umlandstraße 2; Fa. Baur & Feucht
 — Theodor, Malermstr., Mauerstr. 19 a, 1. F 3182
 — Wilhelm, Vertr., Brunnenstr. 24
 Feuchter Heinrich, Pfarrer i. R., Johannesweg 16
 Feuerbacher Gustav, Maurer, T-Lustnau, Gartenstraße 111, 1
 Feuerwehrgebäude Stadtgemeinde Tübingen, Keltnerstraße 21
 Feherabend Hans, Rfm., Inh. der Fa. J. Wohlbold Nachf., Delmühle Derendingen, T-Derendingen, Waldhornlestr. 66. F 3029

- Fezer Karl, Prof. D., Dr., Neckarhalde 1, 2. F 2283
 Fichtner Georg, Mechanikermstr., Mergenthalerstraße 15, 1 r.
 — Robert, Buchdrucker, Rathausgasse 1, 2
 — Therese, Wwe., Breuningstr. 30, 2
 Fieber Georg, Reichsbankdir. i. R., Bismarckstr. 34
 Fiebig Elisabeth, Wwe., Burgsteige 4, p.
 Fiene Konrad, Händler, Ammergasse 11
 Fiegel Friedrich, Tabakwaren-Großhandlg., Herrenberger Str. 7 1/2, p. F 2309
 — Frik, Rechnungsrat, Eberhardstr. 5, p.
 Filzer Paul, Dr. rer. nat., Doz., Walter-Flex-Str. 10
 Finanzamt Tübingen, Thiepvalstr. 1. F 2645
 Finé Otto, Bez.-Vertr., Spezialgeschäft für Schäd-lingbekämpfung, Grabenstr. 33, 1, Lager Schmied- torstraße 10. F 3345
 Finch Alfred, Forstmsr. i. R., Melanchthonstr. 26, 2
 — Elise, Neckarhalde 25, 2
 — Helene, Christophstr. 2, 1
 — Marie, Oberstudienr. Wwe., Steinlachstr. 21, 2. F 3146
 — Thekla, Prälaten Wwe., Christophstr. 2, 1
 Findt Gustav, Dr., Stadttierarzt, Wächterstr. 46. F 2155
 Finger Adolf, Schuhmachermstr., Schuhwaren, T-Lustnau, Ammerstr. 23 a
 — Christian, Maurer, T-Lustnau, Schlageterstr. 4, 1
 — Christian, Schlossermstr., T-Lustnau, Schlageterstraße 4, 2
 — Christian, Schmied, T-Lustnau, Neulestr. 17
 — Eugen, Drechsler, Drechslerlei, T-Lustnau, Riekerstraße 10, 2
 — Friedr., Wwe., T-Lustnau, Riekerstr. 10, 1
 — Jakob, Güterbodenvorarb., T-Lustnau, Anna-Bosch-Str. 3
 — Johannes, Hausmstr., T-Lustnau, Neuhaldenstr. 2, 2
 — Karl, Lagerist, T-Lustnau, Hans-Schemm-Str. 39
 — Rosine, Wwe., T-Lustnau, Ammerstr. 23 a
 Finis August, Gärtner, Hügelstr. 4, 3
 Fink August, Verw.-Assist., Naukerstr. 19, p.
 — Emma, Nähterin, Naukerstr. 19, p.
 — Franz, Hausverw., Sickerstr. 8, p. F 2139
 — Heinrich, Kraftw., Paulinenstr. 24, 1
 — Karl, Landarb., T-Lustnau, Berghof
 — Karl, Webmstr., T-Lustnau, Weiberhaldenstr. 25, 1
 — Rosa, Stöcklestr. 17, 1
 — Wilhelmine, Wwe., Naukerstr. 19, p.
 — Willy, Mechanikermstr., Kornhausstr. 22
 Finkbeiner Jakob, Buchhalter, T-Lustnau, Konradstraße 4, p.
 — Jakob, Waldarb., T-Lustnau, Hermann-Göring-Str. 6
 — Karl, Revierförster, Horemer 2. F 2341 (64)
 — Karl, Zimmermann, T-Lustnau, Weizenwielerstraße 17
 — Lina, Säuglingschwester, Frondsbergstr. 23, 2
 — Otto, Schriftfeger, Collegiums-gasse 12
 Firnhaber Helmut, Gerichtsrat, Grabenstr. 7, 2
 Fischer Adolf, Kleinrentner, Gerstenmühlstr. 7, 1
 — Adolf, Rentner, Karlstr. 4, 3
 — Albert, Zimmermann, T-Lustnau, Stiffurtsstr. 6, 1
 — Alexander, Privatm., Wilhelmstr. 12, 4
 — Alois, Lektor, T-Lustnau, Denzenbergstr. 53
 — Anna, Lenaufstr. 2, 2
 — Anton, Krankenpfleger, Naukerstr. 14, 1
 — August, Friseur, Karrengasse 4, 1
 — August, Schuhmachermstr., Klinikums-gasse 2, 1
 — Christian, Schneidermstr., T-Lustnau, Neulestr. 26, 1

Fischer Eberhard, Dr. med., Assst.-Arzt, Schleißstraße 4, Hp.
 — Emma, Heptungsverkäuferin, Kirchgasse 2, 2
 — Ernst, Pfarrer i. R., Neckarhalde 33, 1
 — Ernst, Postbetriebsarb., T-Derendingen, Löwenstraße 5
 — Ernst, Wirt z. Bierkeller, T-Lustnau, Pfondorfer Straße 40
 — Eugen, Repetent, Collegiumsgasse 5, 2
 — Erwin, Rfm., Friedrichstr. 11, 3
 — Ferdinand, Architekt, Nägelestr. 5, 2. F 2245
 — Franziska und Josefine, Priv., Herrenberger Str. 38, 3
 — Friedrich, Schneider, T-Derendingen, Siedlg., Felix-Allfarth-Str. 45
 — Frida, Kleinentnerin, Karlstr. 4, 3
 — Gustav, Schneidernstr., Kronenstr. 9, 4
 — Helene, Postinsp. Wwe., Eugenstr. 16, 2
 — Hermann, Gen.-Agent, Waldhäuserstr. 26
 — Johann, Schreiner, T-Derendingen, Adolf-Hitler-Str. 5, 1
 — Julie, Student. Wwe., Charlottenstr. 12. F 3320
 — Julius, Steuerprakt., Mergenthalerstr. 9, 1
 — Karl, Bauunterr., T-Derendingen, Lindenstr. 17. F 2171
 — Karl, Gärtner, T-Lustnau, Pfondorfer Str. 40
 — Karl, Verm.-Rat i. R., Herrenberger Str. 7, 1
 — Karl, Zugf., Ulfstr. 22, 1
 — Karoline, Wwe., Korsettpezialgeschäft, Münzgasse 4, p.
 — Karoline, Wwe., T-Lustnau, Daimlerstr. 43, 2
 — Klara, Pol.-Hauptm. Wwe., Schönbergstr. 6, 1
 — Luise, Stadtpfarrers Wwe., Johannesweg 4, 1
 — Maria, O'schwester, Frondsbergstr. 23, 1
 — Max, Formermstr., T-Derendingen, Weinbergstraße 3, 2
 — Max, Hauptl. i. R., T-Lustnau, Waldeckstr. 15
 — Moriz, Hausdiener, Lange Gasse 64, 2
 — Oskar, Privatm., T-Derendingen, Voltkestr. 21, 2
 — Otto, Dr. med., Univ.-Prof., Leiter des Tropengenerationsheims, Mohlstr. 32. F 2940
 — Otto, Kraftw., Münzgasse 4
 — Paul, Buchbinder, Klinikumsgasse 2, 1
 — Paul, Priv., Frondsbergstr. 5
 — Paul, Schankwirt z. Ratstube, Rathausgasse 1, p. u. 1. F 2419
 — Richard, städt. Angest., Frondsbergstr. 37, 1. F 2380
 — Robert, Baugeschilfe, Ammergasse 12, 2
 — Wilhelm, Privatm., Froschgasse 1, 1. F 2582
 — Wilhelm, Maurermstr., T-Derendingen, Lindenstraße 17, 1. F 2171
 — Wilhelm, Schneidernstr., Maßschneiderei, Kauflestraße 15, p.
 — Wilhelm, Telegr.-Assst. i. R., Michaelstr. 3, p.
 — & Sohn, Wilhelm, Hoch- u. Tiefbau, T-Derendingen, Lindenstr. 17, p. F 2171
 — Willy, Buchhändler, Hermann-Kurz-Str. 17, p.
 — Willy, Rfm., T-Derendingen, Im alten Rauns 9
 Fischbach Hermann, Schreiner, Schleismühleweg 52
 Fische Richard, Tapeziermstr., Inh. d. Fa. Weber Karl, Möbel- und Dekorationsgeschäft, Schleismühleweg 21, p. l. F 3068
 Flaadt August, Lebensmittel-, Schokoladen- u. Zigarrengeschäft, Inh. Auguste Flaadt Wwe. und Sohn, Collegiumsgasse 12, p. F 2915
 — Auguste, Rfm. Wwe., Collegiumsgasse 12, 2
 — Josef, Rfm., Collegiumsgasse 12, 1
 Flach Viktor, Metzger, T-Derendingen, Memelstr. 27

Fladt Runo, Dr., O'studiendir., Münzgasse 14, 2
 Flaig Gertrud, Wilhelmstr. 144, 1
 Flaiz Eugen, Hilfsarb., T-Lustnau, Harpprechtstraße 24, 1
 Flammer Albert, Amtsg.-Rat i. R., Olgastr. 5, 1
 — Albert, Priv., Hermann-Kurz-Str. 41, p.
 — Berta, Priv., Hauffstr. 1, p.
 — Fritz, Rfm., Bismarckstr. 32, 1
 — Karl Sr., Rfm., Kolonialwaren, Holzmarkt 1, p. u. 1. F 2338
 — Karl Jr., Rfm., Holzmarkt 1, 1. F 2338
 Platt Helmut, El.-Mont., Kirchgasse 4
 Flaub Georg, Buchbinderstr., Buchbinderei u. Papierhandlung, Werkstatt: Lange Gasse 44, p., wohnt Justinus-Kerner-Str. 10
 — Gertrud, Haustochter, Justinus-Kerner-Str. 10, p.
 Fleck Adolf, Metzger, Weberstr. 7/1
 — Erich, Koch, Hindenburgplatz 8
 — Josefine, Haushälterin, Hirschgasse 1
 — Robert, Gastwirt z. Storch, Ammergasse 3
 Fleckenstein Florian, Konditor, Kronenstr. 11
 Fleisch Karl, Mech., Schleismühleweg 38
 — Karl, Tagelöhner, Schleismühleweg 38
 — Maria, Büglerin, Schleismühleweg 38
 — Maria, Wwe., Schleismühleweg 38
 — Nemigius, Metzger, Schwarzlöcher Str. 79, p.
 — Theresia, Büglerin, Kronenstr. 3, 3
 Fleischbeschauamt, städt., Schlachthausstr. 9, p. F 2341, Nebenanschluß 84
 Fleischer-Verein Tübingen, Schlachthausstr. 9, p. F 2226
 Fleischhauer Helene, Pfarrers Wwe., Herrenberger Str. 37, 1
 Fleischhammer Emil, Arb., Katharinenstr. 16, p.
 Fliegersturm 7/101 der Gruppe 15 des NSFK, Madensenstr. 2. F 3251
 Flogaus Maria, Amtm. Wwe., Gartenstr. 32, 2
 Focke Friedrich, Dr. phil., Univ.-Prof., Hauberstr. 1, 2. F 2013
 Foerg Adeline, Studienrats Wwe., Wilhelmstr. 14, 3
 Foernzler Martha, Rfm. Wwe., Hermann-Kurz-Str. 37, 1
 Forderer Josef, Dr. phil., Schriftleiter, Reutlinger Str. 2, 1
 Forstamt Bebenhausen. F 2275
 — Einsiedel, Wilhelmstr. 60, p. F 2308
 — Tübingen, Hirschauer Str. 2, p. F 2624
 Forstbauer Albert, Privatm., Neustadtgasse 3, 1
 — Anna, Wwe., Christophstr. 22, p.
 — Ferdinand, Rfm., Lebensmittel u. Haushaltart., Paulinenstr. 1, p. u. 1. F 2627
 — Maria, Rentnerin, Wilhelmstr. 87, 2
 Fortenbacher Max, Arb., Seelhausgasse 5, 2
 — Wilhelm, Händler, Seelhausgasse 5, 2
 Fortwängler Theodor, Feld- u. Waldschütz, T-Derendingen, Hindenburgstr. 146
 Föß Julie, Rechtsanw. Wwe., Herrenberger Str. 49, 1
 Foto-Kleinfeldt, Fotobildg., Adolf-Hitler-Str. 20, p. F 2668, wohnt Staufenstr. 32
 Foto-Schnell, Inh. Walter Schnell, Rfm., Holzmarkt 2, p. u. 3. F 2558, Wohnung: Neckar-gasse 7. F 2195
 Frauß Agnes, Wwe., Gartenstr. 5, 2
 Franck Erich, O'staatsanwalt, Mergenthalerstr. 26. F 3249 Wohnung, 2742 Amt
 — Wilhelm, Verw.-D'sekt. i. R., T-Derendingen, Steinlachallee 38

Frank Adolf, Loff., T-Derendingen, Schillerstr. 21, 1
 — Adolf, Zimmerm., T-Lustnau, Weinsteinstr. 39, p.
 — Albert, Maurerpoller, T-Lustnau, Weinsteinstr. 52
 — Albert, Mech., T-Lustnau, Saarstr. 9, p.
 — v. Antonie, Univ.-Prof. Wwe., Biesingerstr. 16, 2
 — Friedrich, Klinik-Verw., Schleißstr. 12, p. F 2051
 — Friedrich, Landwirt, T-Lustnau, Daimlerstr. 25
 — Heinrich, Steuersek., Eberhardstr. 11, 2
 — Johannes, Bäcker, T-Derendingen, Adolf-Hitler-Str. 5, p.
 — Karl, Bierbr., T-Lustnau, Paul-Scholpp-Str. 27
 — Karl, Schreiner, Schwarzlöcher Str. 19, 2
 — Marie, Fabrikarb., T-Lustnau, Hermann-Göring-Str. 57
 — Maria, Nähterin, T-Derendingen, Hindenburgstraße 103
 — Marie, Wirtin, Wirtschaft z. Säge, T-Derendingen, Waldhornlestr. 49, p.
 — Otto, Oberl. i. R., Herrenberger Str. 28, 1
 — Paul, Rentner, T-Lustnau, Weinsteinstr. 26
 — Robert, Ref.-Loff., T-Derendingen, Lindenstr. 4
 — Ross, Wwe., Adolf-Hitler-Str. 12, 4
 — Theodor, Güterbodenarb., Eisenbahnstr. 16, 2. l.
 — Theodor, Maurer, T-Lustnau, Hans-Schemm-Str. 34
 — Walter, Schneider, T-Derendingen, Hindenburgstraße 44
 — Wilhelm, Schmied, Mischbachstr. 8, 2
 Frankenberg u. Ludwigsdorff v. Alex-Viktor, O'tn. i. R., Schriftsteller, Gartenstr. 34
 Frankenreiter Clemens, Privatm., Pflughofstr. 3, 2
 Franz Friedrich, Rfm., Hermann-Kurz-Str. 13, p.
 — Karl, Schriftseher, Dürrstr. 28, p.
 Frasch Emma, Rfm. Wwe., Hügelstr. 11, 1
 — Eugen, Postmstr. i. R., Wildermuthstr. 28, 2
 — Helene, Buchhandlg.-Geh., Hügelstr. 11
 — Konrad, Rfm., Hügelstr. 11
 — Maria, Hebamme, Schleißstr. 4, 1
 — Reinhold, Gartenbautechn., Wildermuthstr. 28, 1
 — C. H. Nachf., Inh. Paul Hottmann, Betten- u. Aussteuergeschäft, Hirschgasse 1, p. u. 1. F 3072
 Frauenarbeitschule, Schulberg 10. F 2341
 Frauenbund Evang. (Lagerraum der Brocken-sammlung), Wöhrdrstr. 9
 Frauendiener Marie, Wwe., Hausfrau, Adolf-Hitler-Str. 10, 2
 — Reinhold, Schuhmachermstr., Hindenburgplatz 6, 3. F 2587
 — Wilhelm, Schuhmacher, Schuhhaus u. Reparaturwerkstätte, Lange Gasse 3, p. u. 1. F 2653
 Frauendiener-Johner R., Schuhwarenhaus, Inh.: Reinh. Frauendiener, Hindenburgplatz 6, p. u. 1. F 2587
 Frauentlinik, Schleißstr. 4. F 2641/42
 Fress Otto, Rfm., Keplerstr. 8, 3
 Frei Hedwig, Puzerin, Ammergasse 26, 2
 Freibank, Schullstr. 7, p. (Schweizerhof Karl, Metzgermstr.). F 2072
 Freiwillige Feuerwehr, Wehrf. Paul Braun, Herrenberger Str. 2. F 2341
 Frieß Albert, Arb., T-Derendingen, Hechinger Str. 146, 2
 — Engelbert, Gerichts-Ref., Uhländstr. 11
 — Ernst, Postsch., Militärstr. 17
 — Luise, Haustochter, Metzgergasse 33, 1
 — Martin, Rentner, T-Derendingen, Hechinger Str. 146, 2

Frehthaler Anna, techn. Assst., Haagtor 3, 3
 — Luise, Nähterin, Haagtor 22, 1
 — Wilhelm, Loff., Gösstr. 33, 1
 Fric Albert, Rfm., Vor dem Haagtor 3, 2
 — Friederike, Studiendir. Wwe., T-Lustnau, Wilhelmstraße 94, p.
 — Friedrich, R'bahninsp., Christophstr. 21, 2
 — Hans, Bibliothek-Rechnungsrat, Melanchthonstraße 18, 2
 — Hans, Telegr.-Techn., Melanchthonstr. 18, 2
 — Ludwig, Verw.-Prakt., Mergenthalerstr. 34, 1
 — Max, Kunststicker, Waldhäuser Str. 15, 1
 — Moriz, Oberl. i. R., Vor dem Haagtor 3, 2
 — Schuffen Wilhelm, Schriftsteller, Mergenthalerstraße 34, 1
 Friedrich Aloisius, Malermstr., T-Derendingen, RDS, Karl-Ruhstr. 33, Werkstatt: Karlstr. 7
 — Anton, Krankenpfleger, Herrenberger Str. 7 1/2, 3
 — Bernhard, Schneider, Herrenberger Str. 23, 1
 — Franziska, Wwe., Dürrstr. 5
 — Hugo, Kammerarb., T-Derendingen, Derendingerstraße 111, 3
 — Johannes, Zementeur, Hechinger Str. 7, 2, Anbau
 — Karl, Eisenbahnbefehl., Neckarhalde 24, 1
 — Wilhelm, Rfm., Dürrstr. 5
 Friedel Frida, Wwe., Schleismühleweg 40
 Friedensheim, Gottesdienstsaal der Ev. Gemeinsh., T-Lustnau, Daimlerstr. 21, p.
 Friedenskirche der Evang. Gemeinschaft, Rümelinstraße 10
 Friedhofverwaltung, Schulstr. 5. F 2341
 Friedle Friedrich, Strafanst.-Supernumerar, Hügelstraße 4, 1
 Friedmann Walter, Verti. d. Fa. Ege & Lang, RG. in Ulm, Rotbadstr. 6, 1. F 3309
 Friedrich Elise, Rfm. Wwe., Naukerstr. 23, 2
 — Ludwig, Feldw., Mergenthalerstr. 19, p.
 — Maria, Nähterin, Westbahnhofstr. 60, p.
 — Otto, Feldw., T-Derendingen, Adolf-Hitler-Str. 25, 1
 — Wolfgang, Steuerassst., Paulinenstr. 3, 3
 Friedrichsack, Gaststätte, Inh.: Erler Rich., Friedrichstraße 1, p. F 2828
 Friedrichson Albert, Fabrikarb., T-Lustnau, Riekerstraße 16
 — Rosine, Wwe., T-Lustnau, Riekerstr. 16
 Frieß Albert, Werkmstr., T-Derendingen, Hindenburgstraße 36
 — Albert, Rfm., Eberhardstr. 19, 2
 — Albert, Säger, T-Derendingen, Hindenburgstr. 63
 — Barbara, Zimmerm. Wwe., T-Lustnau, Alberstraße 26, p.
 — Christian, Schreiner, T-Lustnau, Ammerstr. 27, 1
 — Daniel, Schlosser, T-Lustnau, Bergstr. 1, 1
 — Ernst, Hilfsarb., T-Lustnau, Weiherhaldestr. 13
 — Eugen, Mech., T-Derendingen, Hindenburgstr. 34
 — Jakob, Zimmerm., T-Lustnau, Hans-Schemm-Str. 38
 — Johannes, Maurer, T-Lustnau, Alberstr. 26, p.
 — Karl, Weber, T-Lustnau, Riekerstr. 5
 — Maria, Wwe., T-Derendingen, Hindenburgstr. 63
 — Marie, Wwe., T-Lustnau, Auf der Stelle 5
 — Martin, Gipser, T-Lustnau, Theurerstr. 12, 1
 — Wilhelm, Flaschner, T-Derendingen, Hindenburgstraße 55
 Fries Heinrich, Repetent, Collegiumsgasse 5, 1
 Frieß Adolf, Schreinerstr., Bau- u. Möbelschreiner, Lange Gasse 22, 1 u. 3. F 2496

Fries Christine, Wwe., Lange Gasse 22, 2
 — Paul, Studiendir. i. R., Uhländstr. 4, 1/2
 Frick Richard, Rfm., Madergasse 16
 Frisch Hermann, Assist., Desterbergstr. 2 1/2
 — Karl, Postsch., Georgstr. 7, p.
 Fris Adolf, Gend.-Hauptwachtmstr., Hauferstr. 12, 2
 — Albert, Mehgermstr., Herrenberger Str. 39, p. F 2206
 — Emma, Wwe., T-Derendingen, Danziger Str. 8, p.
 — Ernst, Landwirt, T-Derendingen, Kanalstr. 10, 2
 — Ernst, Mehgermstr., Bursagasse 1, 1
 — Ernst, Univ.-Stallmstr., Wilhelmstr. 15, 1. F 2008
 — Eugen, Tapeziermstr., Postermöbel- u. Tapeziergeschäft, Max-Eyth-Str. 2, p. F 2361
 — Frida, Wwe., Herrenberger Str. 63, p.
 — Friedrich, Rfm., T-Derendingen, Kurze Str. 13
 — Friedrich, Maurer, T-Lustnau, Ronzenbergstr. 4, p.
 — Georg, Priv., Herrenberger Str. 39, 1
 — Gottfried jr., Gipsfermstr., Gipsereigeschäft, Herrenberger Str. 54, p. u. 1. F 2436
 — Gottfried jr., Gipsfermstr., Hallstattstr. 35
 — Gottfried, Mech., Herrenberger Str. 63, 1
 — Hans, Präparator, Zepelinstr. 24, p.
 — Heinrich, Priv., Herrenberger Str. 52, 1
 — Heinrich, Sägewerk, Holzhdg., Zimmergeschäft, Eugenstr. 74. F 2591
 — Herbert, U'off., T-Lustnau, Wilhelmstr. 123, 1
 — Joh. Jakob, Schuhmacher, T-Lustnau, Ronzenbergstraße 4, 1
 — Johannes, Rfm., Lebensmittel, Feinkost, Tabakwaren, Herrenberger Str. 52, p. F 3380
 — Johannes, Schneider, T-Derendingen, Memelstraße 35, p.
 — Jonathan, städt. Angest., Breuningstr. 15, 2
 — Karl, Gipsfermstr., Inh. d. Fa. Fris & Gehr, Herrenberger Str. 73, p. F 2504
 — Karl, Pomologe und Landwirt, Hinterer Kreuzberg 00
 — Kaspar, N'bahnobersch., Lange Gasse 32, 2
 — Ludwig, Loff, i. R., T-Derendingen, Derendinger Str. 109, p.
 — Lydia, Wöhrdstr. 2, p. F 2960
 — Sabina, T-Lustnau, Ronzenbergstr. 12
 — Wilhelm, Hilfsarb., T-Lustnau, Ronzenbergstr. 4, 2
 Fröhlich Eugen, Zahnarzt, Mergenthaler Str. 37, p.
 — Ludwig, Aushilfsch., Thiepvalstr. 29, p.
 Fröhner Amalie, Wew. der Württ. Landespart., Zweigst. Tübingen, Uhländstr. 2, 1
 — Anna, Diatonieschwester. i. R., Hermann-Kurz-Str. 31, 2
 — Erwin, Dr. med., Medizinalrat i. R., Hermann-Kurz-Str. 27, 1
 — Rudolf, Techn. Angest., Gartenstr. 149
 Frösche Alfred, Dampfwäscherei, Rappstr. 3, p. F 2032
 Fromm Christian, Färber, T-Lustnau, Neuhaldenstraße 4
 — Christian, Schuhmacher, T-Lustnau, Hermann-Göring-Str. 61
 — Christian, Zimmerm., T-Lustnau, Konradstr. 2
 — Friedrich, Hilfsarb., T-Lustnau, Daimlerstr. 38, 1
 — Friedrich, Schmied, T-Lustnau, Quersstr. 3, p.
 — Friedrich, Zimmermann, T-Lustnau, Alberstr. 4
 — Fris, Rassenassst., T-Lustnau, Friedhoffstr. 36, p.
 — Fris, Zimmermann, T-Lustnau, Nickerstr. 17
 — Fris, Zimmermstr., T-Lustnau, Wilhelmstr. 121, p.
 — Johannes, Bauer, T-Lustnau, Hermann-Göring-Str. 75

Fromm Johannes, Fuher., T-Lustnau, Daimlerstraße 36, 1
 — Johannes, Zimmerm., T-Lustnau, Daimlerstr. 32, 1
 — Karl, Bildhauer, T-Lustnau, Hans-Schemm-Str. 19, p.
 — Karl, Bildhauerstr., T-Lustnau, Daimlerstr. 13, 1
 — Ludwig, Maurer, T-Lustnau, Hermann-Göring-Str. 22
 — Pauline, Hebammenschwester, T-Lustnau, Benzstraße 16
 — Rosine, Wwe., T-Lustnau, Weiherhaldenstr. 1
 — Rosine, Wwe., T-Lustnau, Hermann-Göring-Str. 12
 — Rosine, Wwe., T-Lustnau, Ammerstr. 19
 — Wilhelm, Archt., T-Lustnau, Wilhelmstr. 138, 1
 — Wilhelm, Gärtnerbesitzer, Gartenbau, T-Lustnau, Neckartallstr. 5, p. F 2905
 — Wilhelm, Pol.-Hauptwachtmstr., T-Lustnau, Benzstr. 16
 — Wilhelm, Treppenmacher, T-Lustnau, Wilhelmstraße 137
 Fromme Bernhard, Prof. Dr., Föhrbergstr. 6, 3
 Froiep v. Maria, Univ.-Prof. Wwe., Neckarhalde 36, 1 u. 2. F 2077
 Fröh Erwin, Koch, Wächterstr. 2, 1
 — Hans, Geschäftsführer, Moltkestr. 15
 Fröhholz Michael, Heizer, Gartenstr. 50, 1
 Fruth Anton, Hilfsarb., Ammergasse 16, 2
 Fuchs Albert, Dachdecker, Jakobsgasse 11
 — Anna, Wwe., Lange Gasse 13, 2
 — Berta, Wwe., Biesinger Str. 6. F 2397
 — Christine, Wwe., Mauerstr. 3, p. F 2769
 — Gottlob, Diakon, Naukerstr. 31, 3
 — Hans, Rfm., Hafengasse 4, 1
 — Johann, Hilfsarb., Haaggasse 6, 2
 — Julius Rfm., Neckargasse 14, 3
 — Maria, Wwe., Holzmarkt 5, 2
 — Maria und Marta, Priv., Kirchgasse 11, 2
 — Paul jr., Schuhmachermstr., Schuhwarenhaus, Alleinvertauf der Salamanderschuh, Kirchgasse 11, p. u. 1. F 2698
 — Paul jr., Schuhmachermstr., Kirchgasse 11, 1
 — Philipp, städt. Arb., Wöhrdstr. 10 a, 2
 — Rudolf, Fotograf, Mergenthalerstr. 32, 2
 — Walter, Dr. med., Käsenbachstr. 24, 1
 — Willi, Generalagent d. Viktoria-Vers., Hermann-Kurz-Str. 27, p. F 2643
 Fues Robert, Mehgermstr., Burgsteige 2, p. F 2519
 Fäger Albert, Gipsfermstr., T-Lustnau, Welzenwielerstraße 35, p. F 2086
 — Albert, Maurer, T-Lustnau, Pfondorfer Str. 2
 — Christian, Hilfsbetriebsassst., T-Lustnau, Meulestraße 29, 1
 — Christian, Justizoberwachtmstr., Kaiserstr. 14, p. F 2741
 — Christian, Loth., T-Lustnau, Paul-Scholpp-Str. 32
 — Christian, Straßentwärt i. R., T-Lustnau, Hermann-Göring-Str. 61
 — Christian, Zimmermstr., T-Lustnau, Alberstr. 9
 — Ernst, Zimmermann, T-Lustnau, Haldenstr. 4
 — Friedrich, Gem.-Insp. i. R., T-Lustnau, Ammerstraße 21
 — Friedrich, Gipsfer, T-Lustnau, Weinsteinstr. 22
 — Friedrich, Maurer, T-Lustnau, Hermann-Göring-Str. 9, 2
 — Fris, Rüfer, T-Lustnau, Ammerstr. 21
 — Fris, Zimmermann, T-Lustnau, Neuhaldenstr. 3
 — Josef, Architekt, Frondsbergstr. 49, 1

Fäger Julie, Kleinrentnerin, Burgsteige 3, 2
 — Karl, El.-Mont., T-Lustnau, Ammerstr. 21
 — Karl, Feinmch., Wöhrdstr. 23, p. 1. F 2341/12
 — Karl, Krankenpfleger, T-Lustnau, Welzenwielerstraße 13, 1
 — Karl, Landwirt, T-Lustnau, Neuhaldenstr. 3
 — Maria, Wwe., Wöhrdstr. 23, p. 1.
 — Paul, Gipsfer, T-Lustnau, Weinsteinstr. 43, 1
 — Wilhelm, Bader, T-Lustnau, Pfondorfer Str. 7
 — Wilhelm, Straßenw., T-Lustnau, Haldenstr. 5, 1
 Fülle Gustav, Maurer, Schmiedtorstr. 9
 Fünser Eugen, Rechnungsrat i. R., Melanchthonstraße 18, p.
 Fürst Eugen, Repetent, Collegiumsgasse 5, 1
 Fuldner Emilie, Rfm. Wwe., Keltnerstr. 20, 1
 Fund Dora, Privat., Keltnerstr. 16, 2
 — Theodore, Stadtmissionars Wwe., Keltnerstr. 16, 2
 Fündamt, Münzgasse 13. F 3048/49
 Funk August, Bauarb., Lazarettgasse 14, 1
 — Elisabeth, Privat., Uhländstr. 2, 3
 — Elise, Waschenberlei, Lazarettgasse 14
 Furch Emma, Landgerichtsrats Wwe., Gartenstraße 29/2, 2
 Furtwängler Theodor, Waldschüh, Rottendurger Str. 1, 3
 Futterer Wilhelm, Schmied, Karstr. 11 a, 4
 Futterknecht Anton, Rfm., Kolonialwaren, Obst, Biergroßhandlung, Lange Gasse 16, p. u. 1. F 2334
 — Hermann, Rfm., Schleifmühlweg 15, 2
 — Liselotte, Kolonialwarengeschäft, Inh. Josef Beck, Schleifmühlweg 15, p.

G

Gadenheimer Fris, Pol.-Hauptwachtmstr., Stöcklestraße 17, 2
 Gackstatter Georg, Heizer, Am Markt 1
 Gabele Reinhold, Gastwirt, Marktstraße 3, 1
 Gähr Otto, Prediger, Kümelinstr. 12, p.
 Gaenslen Emma, Priv. Wwe., Gartenstr. 49, 2
 — Wilhelm, Sprachlehrer, Gartenstr. 49, 2
 Gärtner Karl, Weisfaher, Sofienstr. 6b, 2
 — Wilhelm, Straßentwärt, Grabenstr. 21, 2
 Gäßler Otto, Pol.-Hauptwachtmstr., T-Lustnau, Anna-Wofch-Str. 10, p.
 Gagg Johannes, Exerzierplatzaufseher, Winkelwiesen 1
 Galle Berta, Wwe., Kaiserstr. 1
 Gaifer Alexander, Krankentassenassst., Weizsäckerstraße 2, 2
 — August, Schneider, T-Lustnau, Hermann-Göring-Str. 55
 — Gottlob, Fabrikarb., T-Lustnau, Wildenaustr. 2, p.
 — Johannes, Gastwirt, Herrenberger Str. 61, p. u. 2. Doff. F 2240
 — Julie, Pfarrers Wwe., Isoldenstr. 5, 1
 — Käthe, Baumstr. Wwe., T-Lustnau, Hans-Schemm-Str. 3
 — Karoline, Wwe., Judengasse 1, 1
 — Luise, Wwe., T-Lustnau, Wilhelmstr. 92, 1
 — Martha, Hausverwalterin, Frondsbergstr. 17, 1. F 2737
 — Wilhelm, Bäcker, Naukerstr. 31
 Gall Eugen, N'bahnrat i. R., Mergenthalerstr. 37, 1
 Gallai Josef, Ziegeleiarbeiter, Käsenbachstr. 20, p.
 Gallus Christian, Mech., Schleifmühlweg 39, 1
 — Rosine, Wwe., Schleifmühlweg 39, p.
 Galtner Hans, Hausmstr., Desterbergstr. 16, 2. F 2784

Gamerding August, Schmied, Haaggasse 38, 1
 — Christian, Heizer i. R., Dürrstr. 33
 — Jakob, Schneidermstr., Burgsteige 16, 1
 Gammel Heinrich, Koch und Wirt z. Herzog Ulrich, Ulrichstr. 11, p. F 2398
 Gammerding Karl, Gipsfermstr., Gipserei u. Stuckgeschäft, Rappstr. 44, 1. F 2439
 — Karl, Rfm., Georgstr. 8, p.
 — Magdalene, Wwe., Schmiedtorstr. 2, 1
 Ganfen Jakob, Schneider, T-Derendingen, Danziger Straße 8, p.
 Ganter Erwin, Angest., Bismarckstr. 8, 2
 Ganter Oskar, U'off., Madensenstr. 10, 2 r.
 Ganzenmüller Wilhelm, Dr., Oberstudicndir. i. R., Biesingerstr. 33, 1
 Garbe, von Anna, Univ.-Prof. Wwe., Waldhäuser Straße 33
 Gasfabrik Städt., Eisenhut, Verwaltung Ronnengasse 19. F 2341/49
 Gaswerk Städt., Ronnengasse 19
 Gassenmaier Karl, Loff, Mathildenstr. 28, p.
 Gassert, Philipp, Feldw., Völkerweg 12, 1
 Gasthöfe s. Teil 3
 Gastpar Emil, Priv., Bismarckstr. 40, 1. F 2374
 Gau Schwaben e. B. (Schwäb. Jugendherbergen) im Reichsverband für Deutsche Jugendherbergen, Hermann-Kurz-Str. 4
 Gauger Bernhard, Bäckermstr., Ulrichstr. 24, 1
 — Hildegard, Dr. phil., Lektorin, Brunsstr. 14, 2
 — Jakob, Mehgermstr., T-Derendingen, Memelstr. 27
 — Katharine, Wwe., Rappstr. 45, 2
 — Kurt, Dr. med., Oberarzt, Gartenstr. 103, 1 u. 2. F 3241
 — Maria, Schneiderin, Rappstr. 45, 2
 — Wilhelm, Landrat i. R., Heßinger Str. 26, 2
 Gaugler Wilhelm, Wehrmachts-Angest., Bismarckstraße 48, p.
 Gaul Fris, Seidenweber, Vor dem Haagtor 1/1, 2 1.
 Gaupp Luise, Frä., Rentnerin, Gartenstr. 24, 2
 Gaus Alfons, Former, T-Derendingen, Weinbergstraße 27, 1
 — Wilhelm, Hausverwalter, Uhländstr. 24, p.
 Gauß Eduard, Rfm., Papierh., Bürobedarf, Neckargasse 11, p. u. 1, wohnt Steinlachstr. 7, 3. F 2229
 — Elise, Steuerinsp. Wwe., Stöcklestr. 9, 1
 — Jakob, städt. Arb., Beim Nonnenhaus 6
 — Johanna, Instrumachers Wwe., Kirchgasse 6, 1
 — Johannes, Klinikverwalter, Liebermeisterstr. 25, 3. F 3148/49
 — Johannes, Lagerarb., Hirschgasse 7
 — Karl, Dentist, Wilhelmstr. 8, 2. F 3136
 — Karl, Oberlehrer i. R., Eugenstr. 29, 2
 — Rosa, T-Lustnau, Herm.-Göring-Str. 8, 1
 — Simon, Treppen- und Geländerbau, Georgstr. 2, 1
 Gawas Max, Masch.-Schlosser, Thiepvalstr. 29, 1
 Gebhardt Albert, Oberfeldw., Madensenstr. 8, 2 1.
 Gebhardt Christian, Schuhmacher, Köllestr. 11, 2
 — Emilie, Stat.-D'komm. Wwe., Mathildenstr. 5, 1
 — Georg, Betriebsleiter, Albrechtstr. 11
 — H., Inh. des Fachgeschäfts für Bürsten, Besen und Toilettenwaren A. Bader, gegr. 1832, Neckargasse 6. F 2136
 — Otto, Bankprokurist, Mathildenstr. 5, 1
 Ged Luise, Pfarrers Wwe., Naukerstr. 27, 2
 Gedeler Friedrich, N'bahnbed., Albrechtstr. 24, 1
 Gedig Otto, Schmied, Käsenbachstr. 27
 Gefängnisverwaltungsgebäude und Gefängnis, Kaiserstr. 16

Gehr Gottlob, Rfm., Papier- und Schreibwarenhdlg., Neckarhalde 4. F 2581
 — Wilhelm, Bäckerstr., Bäckerei, Konditorei, Grabenstraße 29, p. F 3061
 Gehring Hedwig, Landrichters Wwe., Desterbergstraße 2½, 1
 Geiger Albert, Maurer, T-Derendingen, Hindenburgstraße 14, p.
 — Christian, Loff, Christophstr. 7, 1
 — Ernst, Schriftfeger, Schleifmühlweg 4, p.
 — Franz, Gesellschaftstanzlehrer, Uhlandstr. 5, p. F 2926
 — Friedrich, Loff, T-Derendingen, Schillerstr. 9
 — Georg, K'bahnarb., Derendinger Str. 17, 1 l.
 — Gertrud, T-Lustnau, Wilhelmstr. 139, p.
 — Hermann, techn. Angestellter, Metzgergasse 19, 2
 — Josef, Schuhmachermstr., Schuhhaus Geiger, mech. Maß- und Reparaturwerkstatt, Orthopädie, Ulrichstr. 12, p.
 — Karl, Zusch.-Aushelfer, Kronenstr. 17, 2
 — Katharine, Wwe., T-Derendingen, Hindenburgstraße 14, 1
 — Marzella, Pulvermühlstr. 6, 2
 — Otto, Mech., Schleifmühlweg 32
 — Otto, K'bahnobersch. i. R., Haaggasse 15, 2
 — Sofie, Wwe., T-Lustnau, Jürgensenstr. 11, 2
 Geise Karl, Unfallrentner, Karlstr. 19
 Geiselmann Josef, Dr., Univ.-Prof., Staufenstr. 68
 — Katharina, Loff, Wwe., Belthlestr. 14, p.
 Geiß Emil, Hauptl., Weisfächerstr. 1, 1 u. 2
 Geiße Friedrich, Friseur, Ludwigstr. 2, p.
 Geißel Karl, Maurer, T-Lustnau, Weiherhaldestraße 8
 Geißer Helene, Pfarrers Wwe., T-Lustnau, Denzenbergstraße 1, Hochp. F 2632
 Geißler Friedrich, Landrat, Vorst. d. Württ. Oberamts, Kümelinstr. 19, 1. F 2041
 — Hugo, Feldw., T-Derendingen, Horst-Wessel-Str. 22, 1.
 Geißlinger Lina, Hausmstr. Wwe., Schmiedtorstr. 2, 1
 Gekeler Albert, Hausdiener, Schleifstr. 4, p.
 — Berta, Wwe., Steinlachstr. 1, p.
 — Gottlob, Fuhrmann, Naukerstr. 60, p.
 — Karl, Pferdpefeger, Naukerstr. 60, 3
 — Otto, stud. rer. pol., Vertreter der Alten Leipziger Lebensversicherungsges. a. G. u. Leipziger Feuerversicherungsanstalt, Steinlachstr. 1, p.
 — Wilhelm, Arb., Herrenberger Str. 75, 1
 Geltenbort Sofie, Damenschneiderin, Grabenstr. 31, 1
 Gemeindegerecht, Rathaus Zimmer 23, Haaggasse 2. F 2341
 Gemeindehaus, Evang., Vereinslokale und Kirchengpfege, Neckarhalde 32, p., 1 u. 2. F 2975
 — Evang., T-Lustnau, Pfronsdorfer Str. 4
 Gemeinde-Ökonomiegebäude, T-Lustnau, Pfronsdorfer Str. 1
 Gemeringer Emanuel, Eisenflechter, Eisenbahnstr. 16
 Gemming Wilhelm, Althändler, Wilhelmstr. 87
 Gemmingen-Guttenberg Frhr. v. Hans Dietrich, Führer d. Reiter-Standarte 255, Hallstattstr. 8, p. F 3234
 Genzinger Emma, Schmiedmstr. Wwe., Keltternstraße 4, p.
 — Eugen Garagenbetrieb, Froschgasse 5, 1
 — Gottlieb, Kraftw., Burgsteige 1
 Gensler Leonhard, Kammermusiker i. R., Karlstraße 11 a, 3
 Genzmer Felix, Dr., Univ.-Professor, Langemarchstraße 11. F 2823

Geographisches Institut der Universität, Direktor: Prof. Dr. H. v. Wismann, Schloß, Westflügel, 3. F 2716
 Geologisch-paläontologisches Institut, Waldhäuser Str. 10. F 2392
 Gepäckabfertigung Tübingen Hauptbahnhof, Bahnhofstraße 5. F 3141/42
 Gerber Kurt, D'tn., Mergenthalerstr. 36, 2
 Gerichtsgefängnis, Kaiserstr. 16. F 2741
 Gerichtsvollzieherstelle, Kaiserstr. 14. F 2741
 Gerlach-Heinz, Dr. med., Assist.-Arzt, Nägelestr. 24, p.
 — Karl, Rfm., Adolf-Hitler-Str. 6, 2. F 2034
 German Wilhelm, Dr., Studienrat, Neckarhalde 44, 1
 Germann Johannes, Rentner, T-Derendingen, Hindenburgstraße 120, p.
 — Wilhelm, Lok.-Oberh. i. R., T-Derendingen, Immelmanstr. 20
 Gern Karl, Althändler, Eisen u. Metalle, Judengasse 3 b. F 2909
 Gerol Grete, Müttertschull. Staufenstr. 21
 Gerstein Kurt, Dipl.-Ing., Bergasseff. a. D., Gartenstr. 24, 1
 Gerstenecker Engelbert, Friseur u. Dentist, T-Lustnau, Alberstr. 14 a
 Gerstle August, Bierbrauer, T-Derendingen, Hindenburgstr. 64, 1
 — August, Schlosser, T-Derendingen, Siedlg., Felix-Allfarth-Str. 37
 — Karoline, Wwe., T-Lustnau, Alberstr. 3
 Gesundheitsamt, Staatl., Grabenstr. 5, p. u. 1. F 2193
 Gesler Alfred, Koch u. Konditor, Hölderlinstr. 22, 3
 — Anton, Krankenpfleger i. R., Charlottenstr. 39, 1
 Geshwein Walther, Möbelsch., Tübingen-Neutlingen, Collegiums-gasse 8, p., 1—4 u. Hh. F 2527
 — Walther, Inh. d. Möbelsch. Walther Geshwein, Tübingen-Neutlingen, Zeppelinstr. 6, p., 1 u. 2. F 2527
 Gewerbeschule Tübingen, Schmiedtorstr. 4. F 2341/95
 Geher Adolf, Architekt, Weinsteinstr. 10, 1
 Gfröreis Antonie, Wwe., Waldhäuser Str. 15, p.
 — Nikolaus, Ing., Waldhäuser Str. 15, p.
 Gfrörer August, Bäckergehilfe, Karlstr. 1, 2
 Giesler Adolf, Rfm., T-Derendingen, RDS, Karl-Ruhn-Str. 26
 Giegling Alfred, Fräser, T-Derendingen, Hindenburgstraße 145, 2
 Gienger Karl, Prof.-Ing., Militärstr. 51, 1
 Gieseler Wilhelm, Dr., Univ.-Prof., Biesingerstr. 14, 1
 Gilbert Otto, Musikl., Frischlinstr. 7, 2
 Gilbriecht Erich, Dr., Stabsveter., Gartenstr. 18, 2
 Glöck Eugen, Rechnungsrat, T-Lustnau, Landhausstraße 10, p. u. 1
 Gildenmeister Elisabeth, Kapitans Wwe., Kaiserstraße 8, 3
 Gimmel Georg, Hausverw., Gmelinstr. 8, p.
 Giringer Johannes, Fuhrmann, Kirchgasse 4, 3
 Gläser Elise, Wwe., Schleifmühlweg 97, 1
 Glaser Gertrud, Wwe., Frischlinstr. 13, 2. F 2035
 Glauner Carl, Klosterbrauerei Alpirsbach, Bierniederlage Tübingen, Brunnenstr. 9. F 2763
 Glauning Ernst, Schreinerstr., mech. Schreinerei, Hügelstr. 7, p., Wohnung: Paulinenstr. 10, p.
 — Friedrich, Hausmstr., Münzgasse 13, 3
 Glemser Julius, Studienrat i. R., Stöcklestr. 2, p.
 Glöcker Pius, K'bahninsp. i. R., Wilhelmstr. 78, p.
 Glötter Albert, Rfm., Cottastr. 2, 2
 Glüd Georg, Metzgermstr., Grabenstr. 7, p. F 2569
 — Margarete, Wwe., Bachgasse 19, 1

Gmelin Eduard, Dekan i. R., Johannesweg 6. F 2908
 — Gisela, Hebammenschwester, Johannesweg 6. F 2908
 — Julie, Pfarrers Wwe., Herrenberger Str. 17, 1
 — Oskar, Amtsgerichtsdirektor, Eugenstr. 32, 1
 — Ulrich, Dr. phil., Kaiserstr. 8
 — Walter, Prof. Dr. i. R., Fronsdbergstr. 19, 1. F 2119
 Gneiding Mina, Priv., T-Lustnau, Landhausstr. 11
 Gneiting Ernst, Fabrikarb., T-Lustnau, Gustloffstraße 2
 — Wilhelm, Lok.-Aush., T-Derendingen, Wiesenstraße 1
 Godel Maria, Wwe., Grabenstr. 15, 1
 Göbel Ernst, Druckereileiter, Poststr. 12, 2. F 2106
 — Eugen jr., Buchdruckereibesitzer u. Verleger, Poststraße 12, 3. F 2106
 — Eugen jr., Rfm., Buchdruckerei u. Verlag, Poststraße 12, p. u. 1. F 2106, wohnt Breuningstraße 26, 1
 — Mathilde, Wwe., Hölderlinstr. 27, p.
 Gödel Anna, Bäckerstr. Wwe., Brot- und Feinbäckerei, Kolonialwaren, Kaiserstr. 10, p. u. 1. F 2335
 Gögelein Joh. Leonh., Prof., T-Derendingen, Derendinger Str. 89, 1
 — Walter, Dr. med. dent., Zahnarzt, T-Derendingen, Derendinger Str. 89, 1. F 2782
 Göggele Barbara, Hauptl. Wwe., Schleifmühlweg 29, p.
 — Wilhelm, Bauführer, Schleifmühlweg 29, p.
 Göhler Leopold, Rfm., Neckarhalde 8, 3
 Göhner Adolf, Tagelöhner, Schleifmühlweg 6, 3
 — Alfred, Leiter des städt. Verkehrsamts, Kreispropagandaleiter, Hallstattstr. 10, 2
 — Eugen, Kraftw., Hügelstr. 20, 2
 — Hermann, Bäckerstr. u. Wirt, Schmiedtorstr. 5. F 2330
 — Jakob, Privatm., Hallstattstr. 10, 1
 — Karl, G.-Arb., Mauerstr. 2, 1
 — Karl, Kontorist, T-Derendingen, Adolf-Hitler-Str. 51, 1
 — Theodor, Pfarrer i. R., Schwärzlocher Str. 4, 2
 Göhring Arno, Asses., Röllestr. 4, 1
 — Christian, Landwirt u. Fuhrmann, T-Lustnau, Gustloffstr. 11, 1
 — Friedrich, Maurer, T-Lustnau, Hermann-Göhring-Str. 50
 — Friedrich, Maurer, T-Lustnau, Ammerstr. 41
 — Johannes, Landwirt, T-Lustnau, Daimlerstr. 36, 1
 — Johannes, Landw., T-Lustnau, Daimlerstr. 38, 1
 — Johannes, Maurer, T-Lustnau, Ammerstr. 41, p.
 — Johannes, Oberl. i. R., Häuserstr. 45
 — Karl, Zimmermann, T-Lustnau, Daimlerstr. 38, 1
 Götz Christoph, Rentner, T-Lustnau, Neulestr. 4
 — Hans, Turn- u. Sportlehrer, Brunnenstr. 34
 — Josef, Kraftw., T-Derendingen, Heringer Str. 203, p.
 — Karl, Postsch., Kaiserstr. 1, 1
 — Gebrüder, Karl u. Heinrich, Getreidemühle und Sägmühle, T-Lustnau, Neulestr. 4
 Goepfel Anton, Kassenverw., Keplerstr. 2
 Göppinger Milch- und Molkereiprodukten-Betrieb, Eduard Reim, Göppingen, Fiskale Tübingen, Adolf-Hitler-Str. 18, p. F 3005

Goes Ferdinand, Präzeptor, Herrenberger Str. 15, p.
 — Johanna Eugenstr. 18, 3
 — Julius, Landrat i. R., Karlstr. 4, 2. F 2727
 — Maria, Oberl. i. R., Hermann-Kurz-Str. 31, 1
 Goefler Peter, Dr., Prof., Dir. i. R., Waldhäuser Str. 34, 1. F 2764
 Göße Gustav, Dr. med., Kinderarzt, Uhlandstr. 11, 1. F 2009
 Götter Max, Raminfeger-Geh., Neckargasse 4, 3
 Götz Franz, Rfm., Musikinstrumenten- u. Musikalien-geschäft, Pianohaus, Münzgasse 12, 1
 — Fritz, Rfm., Pfleghoffstr. 4, 2
 — Hans, Feldw., Madenfenstr. 18, p. 1.
 — Jakob, Pfarrer u. Missionar i. R., Brückenstr. 4, 1
 — Karl, Rfm., Pulvermühlstr. 6, p.
 — Katharine, Schmiedmstr. Wwe., Neckarhalde 18, 2 u. 3
 — Schäfer Maria, Priv., Münzgasse 12, 3
 Götzendörfer Friedrich, D'feldw., Militärstr. 7, 3
 Götz Anna, D'bibl. Wwe., Melanchthonstr. 16, 1
 — Luise Elisabeth, Lehrerin, Bismarckstr. 24
 Gold Pauline, Rentnerin, Ludwigstr. 2
 — Haber, Steuerinsp., Ludwigstr. 2, 2
 Goll Friedrich, Farrenwärter i. R., T-Lustnau, Hermann-Göhring-Str. 24
 — Fritz, Weber, T-Lustnau, Konradstr. 8, 1
 — Lina, D'amtstrichters Wwe., Vor dem Haagtor 1/1, 1 r.
 — Robert, Musiker u. Handlungsgeh., Vor dem Haagtor 1/1, 1 r.
 Golzinger Hermann, Rfm., Kolonialwaren, Feinkost-Geschäft, Hölderlinstr. 31, p. F 3085
 — Marg., Wwe., Wilhelmstr. 17, 2
 Gommel Eugen, Schreiner, Beim Kupferhammer 12, 1
 — Karl, Schreinerstr., mech. Bau- und Möbel-schreinerei, Judengasse 2, p. u. 1. F 2730
 — Katharine, Wwe., Kornhausstr. 8, 1
 Gosser Emilie, Wwe., T-Derendingen, Horst-Wessel-Str. 15, p.
 — Erich, Elektromstr., Naukerstr. 13, p. F 3326
 — Mathilde, T-Lustnau, Hans-Schemm-Str. 46, 2
 Gorkowski Walter, Angest., Madenfenstr. 10, 1 r.
 Gottfroh Heinrich, cand. theol., Waldhäuser Str. 107, 1
 Gotthardt Ferdinand, Friseurstr., Hintere Grabenstraße 29
 Gottschalk Lina, Büglerin, Paulinenstr. 8, 3
 — Paula, Wwe., Weberstr. 7, 1
 Gottschick Amalie und Friederike, Hügelstr. 14, 1
 — Friedrich, amtl. Kollfuhruntern., Poststr. 4, p. F 3027
 — Hildegard, Forststr. Wwe., Brunstr. 33, 1
 — Pauline, Wwe., Poststr. 4, 1
 Gottula Alfred, Drogist, Stadtdrogerie u. Parfüm., Sanitätshaus, Adolf-Hitler-Str. 10½, p. F 3272
 Grabert Herbert, Dr., Schriftsteller, Vogesenstr. 20
 Grad Hans, Portier, Haagtor 1/1, 3 l.
 Gradmann Robert, Dr., Univ.-Prof., Neckarhalde 3. 2. F 3213
 Gräber Gottlieb, Stadtbaumstr., Karlstr. 13, 1
 Gräfe Eugenie, Wwe., Schleifmühlweg 62, 1
 — Karl, Dentist, Kaiserstr. 25
 Gräfe Karl, Kraftfahrzeuggerätemstr., Eberhardstraße 3, p.

Gräter Friedrich, Tapeziermstr., Polstermöbel- und Tapeziergeschäft, Ammergasse 23, p. u. 1. F 3317
 — Karl, Maler- u. Lackiermstr., Maler- u. Lackiergeschäft, Bachgasse 9, 1. F 2115
 — Katharine, Wwe., Rappenbergstraße 93, 1. F 2220
 — Philipp, Wwe., Lederwaren- u. Reiseartikelgesch., Ammergasse 23, p. u. 1. F 3317
 — Robert, Maschinist, Klinikumsgasse 6, p.
 — Wilhelm, Maler- u. Lackiermstr., Maler- und Lackierwerkstätte, Grabenstr. 21, p. F 2584
 Graf Christian, Buchdr., Moltkestr. 14, p.
 — Gottlieb, Rfm., Grabenstr. 15, 2
 — Paul, Präparator, Neckarhalde 15, p.
 — Rudolf, Ing. b. städt. Elektrizitätswerk, Brückenstraße 7, 1. F 3004
 — Wilhelm, R'bahnfch., Thiepvalstr. 25, 2
 Grable Annellese, Dr. rer. nat. Wilbermuthstr. 4, 2
 Gramlich Heinrich, Friseurmstr., Friseurgeschäft, T-Lustnau, Saarstr. 11, p.
 Grafmann Eduard, Geschäftsführer, Klosterberg 8
 Grafmud Albin, Feldw., Hechinger Str. 29, 2
 Grathhoff Kurt, Montage-Revisor, T-Derendingen, Kurze Str. 1, p. F 2900
 Grath Heinrich, D'bauinsp. i. R., Desterbergstr. 15, p.
 Grauer Adam, Aufseher, T-Lustnau, Pfondorfer Str. 21, p.
 — Erich, R'bahninsp., Gartenstr. 42, p.
 — Georg, Fabrikarb., T-Lustnau, Waldstr. 21
 — Georg, R'bahnfch., Georgstr. 12 1/2, 1
 — Georg, Weber, T-Lustnau, Konradstr. 8, p.
 — Gottlob, Sipsler, T-Lustnau, Pfondorfer Str. 21, 1
 — Jakob, Fabrikarb., T-Lustnau, Hermann-Göring-Str. 63
 — Jakob, Rentner, Ammergasse 21, 2
 — Johannes, Missions-Prediger, Christophstr. 6, p. F 3117
 — Robert, Schleifer, T-Lustnau, Daimlerstr. 31, 1
 — Wilhelm, Bäckerstr., Bäckerei, Kirchgasse 21. F 3175
 — Wilhelm, Hilfsarb., Schlachthausstr. 42 a
 — Wilhelm, R'bahnrat i. R., Karlstr. 7, 2
 Graup Oswald, Melker, T-Lustnau, Berghof
 Graze Julie, Finanzr. Wwe., Herm.-Kurz-Str. 39, p.
 Greiner Wilhelm, Rfm., Hechinger Str. 32, 2
 Greifing August, Heizer, Schaffhausenstr. 47, p.
 Gremelshpacher Alois, U'off., Mergenthalerstr. 7, 1 l.
 Greß August, Sekr., Zugreb., Mergenthalerstr. 19, 2
 Grieb Eugen, Schuhmacher, Neckarhalde 10, 2 (Eingang Burgstafel)
 — Gottlieb, Hilfsarb., Froschgasse 7, 2 l.
 — Karl, Schriftfeger, Justinus-Kerner-Str. 25, p.
 Grieshaber Mathilde, Loff. Wwe., Justinus-Kerner-Str. 35, p.
 — Oskar, Schneider, T-Lustnau, Friedhofstr. 34, 1
 Griesinger Gotthold, Oberl., Schönbergstr. 5, p.
 — Gottlob, Loff., Militärstr. 33
 — Ludwig, Arim.-Sekr., Neckarhalde 35, 1
 — Martha, Wwe., Grabenstr. 7, 2
 Grieshaber Albert, Buchbindermstr., Buchbinderei, Papier- u. Einrahmungsgeschäft, Hafengasse 9, p. u. 2. F 2529
 Grießer Alfons, Rfm., Umlandstr. 12
 Grill Ernst, Kassensekr., Beim Nonnenhaus 7, 1
 — Irmeta, Dlgast. 7, 2

Grimm Anna, Nähterin, T-Derendingen, Adolf-Hitler-Str. 45
 — Berthold, Werkmstr., T-Derendingen, Waldhörnlestraße 24, 1
 — Christ, Wwe., T-Derendingen, Adolf-Hitler-Str. 45
 — Wilhelm, Bader, Wilhelm-Murr-Str. 14, 1
 Gröber Ferdinand, Inh. Gottlob Braeuning Wwe., mech. Plüschweberel., Derendinger Str. 50. F 3119
 — Lina, D'fchin, Mohlstr. 32
 Gröger Arthur, Foto-Atelier u. Fotohandlung, Adolf-Hitler-Str. 14; 2 u. p. F 2530
 Gröble Marta, Neckargasse 4, 1
 Grözinger Babette, Rfm. Wwe., Frondsbergstr. 6, 2
 — Emil, Bankb. Frondsbergstr. 6, 2
 Grözinger Alfred, Werkmstr., Eberhardstr. 6, 2
 Grohe Marta, Postassst., Moltkestr. 14, 2
 Groos Karl, Dr., Univ.-Prof. i. R., Steinlachstr. 17, p. u. 1. F 2297
 Groß Adolf, Schaffner, T-Derendingen, Gottlob-Braeuning-Str. 7, 2
 — Adolf, Loff., Militärstr. 27/1
 — Andreas, Spez.-Damenfriseur, Adolf-Hitler-Str. 18, 1
 — Eugen, Gasarb., Nonnengasse 3, 2
 — Hans, Krankenpfleger, T-Lustnau, Gänssacker-gäßle 6
 — Hermine, Küchenhilfe, Madensenstr. 12, p. r.
 — Hilde, Zeichenl., Schaffhausenstr. 3, 1. F 3214
 — Karl, Weber, T-Lustnau, Alberstr. 1, 2
 — Paul, Bahnhofsvorst. i. R., T-Derendingen, Käpple 6, 1
 Großhans Wilhelm, Fuhrmann, T-Derendingen, Siedlg., Felix-Allfarth-Str. 43
 Großmann Otto, Hausverw., Adolf-Hitler-Str. 18
 Grosse Karl, Rfm., Mehgergasse 13, 2
 — Klara, Damenschneidermstr., Kronenstr. 7, 2
 Gruber Georg, staatl. gepr. Dentist (Dr. med. Baa-der's Nachf.), Wilh.-Murr-Str. 12, 2 u. 3. F 2388
 Grüber Josef, Prediger, Poststr. 10, 1
 Grünwald Christian, Loff., Breuningstr. 8
 — Kathar., Wwe., T-Derendingen, Stephanstr. 2/1
 — Martha, Wwe., Michaelstr. 5, p.
 — Otto, Verw.-Prakt., Breuningstr. 8
 Grüninger Anna, Nähterin, Morddiogasse 8
 — Christian, Heizer, Nonnengasse 3, 1
 — Christian, Rfm., Neckargasse 4, p.
 — Christian, Telefonist, Klinikumsgasse 6, 1
 — Ernst, Gärtner, Belthlestr. 24, 1
 — Eugen, Elektromech., T-Derendingen, Hindenburgstraße 137, p.
 — Julius, Ing., Staufenstr. 62, p. F 2408
 — Karl, Postfch., T-Derendingen, RDS, Karl-Ruhn-Str. 13
 — Wilhelm, Pol.-Hauptwachtmstr., Reutlinger Str. 8, 3
 — Wilhelmine, Wwe., Morddiogasse 8, 1
 — Nieder E., Damenhüte, Neckargasse 4, p. u. 1. F 2152
 Gruler Anton, Verm.-Techn., Herrenberger Str. 52, 2
 — Karl, Prok., Gartenstr. 7. F 2696
 Grund Georg, Bürodiener, Paulinenstr. 24, 3
 Grundbuchamt, Justizgebäude, Kaiserstr. 14. F 2741
 Grundler Erwin, Dr. med., Rümelinstr. 23
 — Eugenie, D'amtssarzte Wwe., Schmiedtorstr. 2, 1

Gruner Adolf, Postinsp. i. R., Neckarhalde 39, 1
 — Gustav, Pfarrer, T-Lustnau, Steige 3. F 2349
 — Kurt, cand. phil., Wöhrdstr. 23, 3
Grupp Michael, Damenfriseursalon, Wilhelmstraße 12, 1. F 3305
 Gscheidle Alexander, Zivilangest., Adolf-Hitler-Str. 20, 4
 — Rofalie, Rfm. Wwe., T-Lustnau, Hans-Schemm-Str. 17
 Gsell Albert, Pfarrer i. R., T-Lustnau, Stiffurtsstraße 11
 Gsteller Christian, Wagenauff. i. R., Hintere Grabenstraße 23, p.
 Gstrein Adolf, Rfm., T-Lustnau, Voelckestr. 1, 1
 — Karl, Rfm., Schleismühleweg 16, 1 l.
 — Karl, D'zollsekr. i. R., Rappstr. 3, 1
 Gühring Paul, Gend.-Hauptwachmeister, Lange Gasse 27, 2
 Gütlingen von, Freiherr, Konrad, Erster Staatsanw.-alt i. R., R. W. Kammerherr u. Geh. Legationsrat, Karlstr. 3, 2
 Gumbel Elisabeth, Wwe., Militärstr. 35, 1
 Günter Arthur, Postamtman i. R., Wilhelmstr. 76, 1
 Günther Christian, Justizoberwachtmstr., Kaiserstr. 14, p. F 2741
 — Hans, Dr. phil., Schriftsteller, Biesingerstr. 14, 2
 — Helmut, Stud.-Referendar, Hölberlinstr. 31
 — Karl, Et.-Mont., T-Lustnau, Anna-Wosch-Str. 12
 — Richard, Hauptl., Hölberlinstr. 31, 2
 — Wilhelm, fr. Schlosser, Hölberlinstr. 31
 Günthner Georg, Polizeimstr., Thiepvalstr. 7, p.
 — Lina, Arzt Wwe., Neckarhalde 33, 2
 — Oskar, Kraftwof., Schleismühleweg 57, p.
 Günzer Josef, Mech., Rappstr. 16, 2
 Güterstelle Güterbahnhof, Eisenbahnstr. F 3141
 Güetler Albert, techn. Angest., Neckargasse 22
 Güttler Martin, Flaschnermstr., T-Lustnau, Wein-steinstraße 7
 Gückloff Erich, St.-Stabs-Angest., Hindenburgplatz 4
 Guffarth Franz, Dr. med., Arzt, Hallstattstr. 15
 Gugel Adolf, Pflasterer, T-Lustnau, Herm.-Göring-Str. 69, 2
 — Albert, Bauarb., Klinikumsgasse 16, 1
 — Albert, städt. Arb., Georgstr. 4
 — Albert, Werkstättearb., Dürrstr. 9, p.
 — Christian, städt. Arb., Salzstadelgasse 8
 — Christian, Steuerinsp., Hermann-Löns-Str. 8
 — Christian, Weingtr., Hermann-Löns-Str. 8, 1
 — Eugen, Tiefbauarb., Belthlestr. 8, 1
 — Ferdinand, Weingtr., Bachgasse 16, 1
 — Frieda, Damenschneiderin, T-Derendingen, Felix-Allfarth-Str. 21
 — Frib, Feuermann, Derendinger Str. 25, p.
 — Gottfried, Postkraftwof., Lazarettgasse 6, 1
 — Gotthilf, Schreiner, Frondsbergstr. 41, 1
 — Gottlieb, Gasarb., Lange Gasse 58
 — Gottlieb, Weingtr., Salzstadelgasse 13
 — Hermann, Buchdrucker, Schulstr. 6, 1
 — Josef, Tiefbauunternehmer, Rathausgasse 13, 1
 — Karl, Bauunternehmer, Froschgasse 7, 1 r.
 — Karl, Postbetriebsassst. i. R., Wöhrdstr. 18
 — Leonhard, Weingtr. u. Baumwart, Rappstr. 13, p.
 — Ludwig, Rangieraufseher, T-Derendingen, Felix-Allfarth-Str. 21
 — Luise, Puhfrau, Haaggasse 40, 3.
 — Margarete, Wwe., Am. kl. Memmerle 15
 — Maria, Weingtr. Wwe., Hohentwielgasse 19, 1

Gugel Otto, Wagner, Lange Gasse 29, 1
 — Paul, Bahnarb., Michaelstr. 8, p.
 — Sofie, Seelhausgasse 5, 3
 — Sofie, Weingtr. Wwe., Schulstr. 6, 1
 — Sofie, Wwe., Judengasse 8, 1
 — Sofie, Wwe., Madergasse 14
 — Wilhelm, Landschaftsgärtner, Belthlestr. 3, 1
 — Wilhelm, Loff., Am. kl. Memmerle 6
 — Wilhelm, R'bahnfchaffner, Weberstr. 10, 1
 — Wilhelm, Steuersekr., Katharinenstr. 14, 1
 — Wilhelm Jr., Weingtr., Georgstr. 4, 1
 Gufelberger Adolf, Rfm., Michaelstr. 9, 1
 — Otto, Studienassst., T-Derend., Kurze Str. 15; 1
 Gulde Christian, Buchdruckereibesitzer, Heuland 3, Geschäft Lange Gasse 64. F 2959
 — Jakob, Schreiner, Michaelstr. 5, 1
 — Theodor, Pfarrer i. R., Waldhäuser Str. 16, 1
 — Wily, Buchdruckerstr., Lange Gasse 64, 1. F 2959
 Gumpert Albert, Loff., Militärstr. 33/1
 — Louis, Friseurmstr., Paulinenstr. 11, p.
 — Theodor, Pfarrer i. R., Weisfächerstr. 16, p.
 Gunkelmann Helmut, Leutnant, Nägelestr. 5, 3
 Guoth Otto, D'regierungsrat i. R., Mergenthalerstraße 45
 Gußmann Alfred, Rfm., Reutlinger Str. 24, 2
 — Jakob, R'bahnoberfchaffner, Eugenstr. 36 1/2, 2
 Gutbrod Berta, Pfarrers Wwe., Umlandstr. 14, 2
 — Emil, Autovermietung, Umlandstr. 24, 3. F 3106
 — Friedrich, Rfm. (Warenagentur), T-Lustnau, Vogtschaldenstr. 47, p., Zug. bei Denzenbergstr. 53
 — Frib, Postfch., Weberstr. 10, p.
 — Heinrich, Rentner, T-Derendingen, Hindenburgstraße 77/1
 — Hermann, Flaschner, Madergasse 1, 1
 — Hildegard, Damenschneiderin, T-Lustnau, Vogtschaldenstr. 47, p.
 — Walter, Dr., Repetent, Klosterberg 2, 1. F 2283
 Gutekunst Anna, Nähterin, Klinikumsgasse 6, 2
 — Gottlieb, Bäckerstr., Karlstr. 6
 — Gottlob, Rfm., Hermann-Kurz-Str. 23, 1
 — Wilhelm, Loff., T-Derendingen, Derendinger Str. 97, 1
 Guthe Herbert, Dr. jur., Repet. f. Juristen, Karlstraße 9, 1. F 3211
 Gutleuthaus u. Desinfektionsanstalt, Wilhelmstr. 87. F 2341/43
 Guttschmid, Frein von, Helene, Biesingerstr. 16, 3
 Guttensberg von, Hildegard, Hebamme, Schleichstr. 4, 2
 Guttens Otto, Handelsschulassst., T-Derendingen, Steinlachallee 32, 1
 Gußmann Frib, Beamtenanw., Militärstr. 27
 Gymnasium, Umlandstr. 24. F 2341

H

Haack Karl, Loff., i. R., Hügellstr. 3, 2
 Haack Elly, Nähterin, Mergenthalerstr. 15
 Haag Erich, Dr. phil., Studienrat, Denzenbergstr. 17, 2. F 2562
 — Robert, Polizeinsp., Eberhardstr. 7, 1
 — Robert, Wagner, Kirchgasse 2, 1
 — Rudolf, Kraftwof., Thiepvalstr. 52, 3
 — Sofie, Wwe., Münzgasse 14, p.
 — Viktor, Bau-Luff., T-Lustnau, Rathstr. 4
 — Wilhelm, Wajcher, Christophstr. 14, 2
 Haap Martin, Kolonialwarengesch., Ludwigstr. 2, p., wohnt in Nr. 8
 Haar Albert, Gärtner, Mohlstr. 32

- Haarer Ernst, Metzger, Kirchgasse 10, 2
 — Eugen, Konditor und Koch, Kirchgasse 10, 2
 — Friedrich, Magazinarb., Bursagasse 14, 1 u. 2
 — Lina, Wwe., Replerstr. 5, 4
 — Paul, Oberlehrer i. R., Bursagasse 12, 2
 — & Sohn, Wilhelm, Abt. 1: Schlosserei, Eisenkonstruktion, Abt. 2: Schwerkstätte, Turn- u. Sportgeräte, Bursagasse 12, p. F 2918
 — Wilhelm, fr., Schlossermstr., Bursagasse 12, F 2918
 — Wilhelm, jr., Schlossermstr., Bursagasse 12, p.
 Haas Berta, Hölzlerinstr. 27, p.
 — Heinrich, Bahnarb., T-Derendingen, Hindenburgstraße 104
 — Jakob, Schriftsetzer, Brunsstr. 20, 3
 — Max, Bauing., T-Lustnau, Wilhelmstr. 146, 1
 — Otto, Rfm., Thiepvalstr. 13/1, 2
 — Wendelin, Schneider, T-Lustnau, Theurerstr. 16
 — Wilhelm, Landwirt, T-Derendingen, Hindenburgstraße 128
 Habel Berta, Wwe., Soffenstr. 6, 1
 Haber Eduard, Gouverneur u. Präsident i. R., T-Lustnau, Landhausstr. 13
 Haberkorn Richard, Prediger i. R., Militärstr. 35, 1
 Hablitzel Otto, El.-Mont., Pflughofstr. 4½, 3
 Had Julius, Schlosser, T-Lustnau, Hermann-Göring-Straße 67
 — Karl, Flaschner, Burgsteige 1, 2
 Haedel, Wwe., Klinikumsgasse 4, 3
 Haeder Josef, Wäschefabrik u. Weißstickerie, Wienergasse 1, Eingang am Markt, wohnt in Reutlingen
 Hadant Erich, Dr., Chemiker und Feinkostgeschäft, Wilhelm-Murr-Str. 11, p. F 3235
 Häberle Anne, Hausfrau, Wilhelm-Murr-Str. 11, 3
 — Ernst, Metzgergeselle, T-Lustnau, Hermann-Göring-Str. 2
 — Eugen, Maschinist, Froschgasse 9/1, 1
 — Friedrich, Obersekr., Hallstattstr. 37, 1
 — Heinrich, Rentner, Paulinenstr. 16, 3
 — Luise, Prokuristin, Herrenberger Str. 55, 2
 Häberlein Sofie, Arbeitsvermittl., Adolf-Hitler-Straße 14
 Häberlen August, Realschulprof. i. R., Neckarhalde 55, 1
 Häcker Hermann, D'lehrer, T-Lustnau, Kirchplatz 1, 1
 — Paul, Regierungsbaumstr., Waldhäuser Str. 16
 Haefele Fanny, Wwe., Karlstr. 8, 3 r.
 Häfele Karl, Grundstücks-, Liegenschafts- und Hypothekenverkehr, Derendinger Str. 22, 1 r. F 3360
 — Karl, Erster Hauptwachtmstr., Kaiserstr. 16, 1, F 2741
 — Karl, Fahrlehrer, Mergenthalerstr. 17, 1
 — Karl, Untergruppenführer, Mergenthalerstr. 15
 — Otto, Gärtner, Schwabstr. 18, p.
 Häfner Heinrich, Feldw., T-Derendingen, Hechinger Straße 203, 2
 Hägele Elise, Hausfrau, Haaggasse 17/1, 1
 — Georg, Loff. i. R., Ulrichstr. 3, 2
 — Gustav, Dr. rer. nat., T-Lustnau, Wilhelmstr. 139, 1
 — Wilhelm, Angestellter, Ulrichstr. 3, 2
 Hämmerle Albert, Hilfsarb., Judengasse 6
 — Christian, Küfer und Wirt z. Hirsch, T-Lustnau, Pfondorfer Str. 2
 — Christian, Rentner, T-Lustnau, Weinsteinstr. 14
 — Gottfried, Judengasse 6, 2
 — Karl, Spinner, T-Lustnau, Paul-Scholpp-Str. 21
 — Marie, Wwe., T-Lustnau, Herm.-Göring-Str. 59
 — Oskar, Krankenpfleger, T-Derendingen, Felix-Maffarth-Str. 17

- Hämmerle Wilhelm, Hilfsarb., Metzgergasse 6, 1
 — Wilhelm, Landwirt, T-Lustnau, Hermann-Göring-Straße 59
 — Wilhelm, fr., Sozialrentner, T-Lustnau, Daimlerstraße 4
 — Wilhelm, Zimmermstr., T-Lustnau, Daimlerstr. 4
 Hänchen Oskar, Maler, Bachgasse 27
 Händle Hermann, Fabrikant, Maschinenfabrik, T-Derendingen, Löwenstr. 10, F 2621
 — Walter, Ing., T-Derendingen, Adolf-Hitler-Str. 28, p. F 2621
 Haendle Wilhelm, Rfm., Zigarrenspezialgeschäft, Wilhelm-Murr-Str. 11, 1, F 2682
 Hänel Fritz, Schieferdecker, Käsenbachstr. 20, 1
 Hänle Albert, Kantinepächter, Mathildenstr. 14, 2, F 3113
 — Anton, Rfm., Breuningstr. 14, p.
 — August, Vorarb., Völkerweg 3, 2
 Haenle Max, Dr. rer. pol., Falklandstr. 3, 1
 Haering Theodor, Dr. phil., Univ.-Prof., Neckarhalde 31, p. u. 1, F 3056
 Härle Adolf, Glasermstr., T-Lustnau, Harpprechtstraße 22
 — Albert, Schmied, Ammerhof
 — Albert, Schreinerstr., Jakobsgasse 19, 2, F 2578
 — Albert, Schreiner, Marktstraße 11, 3
 — Albert, Steuerinsp., Tägelsklinge 6, p.
 — Eugen, Glasermstr., Glaserei, T-Lustnau, Querstraße 6, 1, F 2886
 — Eugen, Küchenchef, T-Lustnau, Wilhelmstr. 121, 1
 — Friedrich, Hausverw., T-Lustnau, Hans-Schemm-Straße 37
 — Gebhard, Feldw., Mergenthalerstr. 19, 1
 — Heinrich, Zugschaffner, Eisenbahnstr. 16, p. 1.
 — Karl, Glaser, T-Lustnau, Duesstr. 6, 2
 — Karl, Zimmermann, Glaser, T-Lustnau, Gänsackerstraße 9
 — Richard, Schreinerstr., Bau- u. Schreinerie und Möbelwerkstätte, Jakobsgasse 19, 1, F 2578
 — Rudolf, Kantinepächter, Reutlinger Str. 74, Hindenburgkaserne, Kantine 2, Bau 10, 1 u. 2, F 2127
 — Sofie, Metzgergasse 39, 2
 Härter Adolf, techn. R'bahnobersp., Thiepvalstr. 54, 2, F 3141/115
 — Albert, Flaschner, T-Derendingen, Langfurchstr. 16
 — Albert, Straßenwart, T-Derendingen, Weinbergstraße 41, 2
 — Anna, Loff. Wwe., T-Derendingen, Hindenburgstraße 124
 — Friedrich, Werkzeugmacher, T-Derendingen, Hindenburgstraße 122, p.
 — Friedricke, Lebensmittelgeschäft, T-Derendingen, Memelstr. 11
 — Georg, Eisenhobler, T-Derendingen, Hindenburgstraße 122, p.
 — Georg, Straßenwart i. R., T-Derendingen, Hindenburgstraße 43
 — Hermann, Schreinerstr., T-Derendingen, Riechhofenstraße 28, p.
 — Jakob, Hausmstr. i. R., T-Derendingen, Derendinger Str. 76, 2
 — Jakob, Rangierarb., T-Derendingen, Waldstr. 14, 1
 — Johannes, Rentner, T-Derendingen, Langfurchstraße 16
 — Karoline, Sozialrentnerin, T-Derendingen, Marienstraße 9, 1
 — Maria, Schneiderin, T-Derend., Marienstr. 9, 1
 — Wilhelm, fr., Mont., T-Derend., Langfurchstr. 1, 1
 — Wilhelm, Wegewart, T-Derend., Langfurchstr. 1, p.

- Härtner Anton, Malermstr., Herrenberger Str. 61, 1, Werkstatt Am H. Memmerle 22
 — Erwin, Kraftw., Am H. Memmerle 28
 — Hedwig, Malermstr. Wwe., Hint. Grabenstr. 29, p. F 2620
 — Karl, Malermstr., Hintere Grabenstr. 29, p.
 — Klara, Wwe., Metzgergasse 25, 1
 Häffig Käthe, Büglerin, Melanchthonstr. 25, p.
 — Marta, Jolleinn. Wwe., Melanchthonstr. 25, p.
 Hätinger Friedrich, Weichenwärter, Charlottenstr. 41, 1
 — Georg, R'bahnbetriebsassistent, Thiepvalstr. 27, 2
 — Jakob, Steuerinsp., Mathildenstr. 13
 Häusler Berta, Hebammenschwester, Holzmarkt 2, 2, F 2949
 Häußler Johannes, Kraftw., T-Lustnau, Berghof
 Häußler Albert, Kriminalsekr., Karlstr. 6, 2
 — Amalie, Wwe., Schmiedstr. 2, p.
 — Anton, Bürgermstr. i. R., Albrechtstr. 34, 1
 — Heinrich, Oberlehrer i. R., T-Derendingen, Derendinger Str. 72, 1
 — Luise, Damenschneiderin, T-Derendingen, Derendinger Str. 72, p.
 Hafenstein Auguste, Fräul., Bursagasse 18 b
 Haffner Felix, Dr., Univ.-Prof., Wilhelmstr. 11, p. F 2993
 — Wilhelm, O'bahnhofsvorst. i. R., T-Lustnau, Linsenbergsstraße 42, p.
 Hafner Karl, Weber, Mathildenstr. 20, 2
 — Viktor, Architekt, Frischlinstr. 9, 2
 Hagdorn Adolf, Tapezier- u. Möbelschäft, Naukerstraße 18, p.
 — Hermann, Tapezier, Naukerstr. 18, p.
 Hagemann Eugen, Elektromstr., Katharinenstr. 10/1, F 2523
 — Eugen, Mech.-Obermstr., Calwerstr. 7, 1
Hagemann, Gebr., Elektro-Haus, Hindenburgplatz 1, p., b. Deutschen Haus. F 2523
 — Karl, techn. Rfm., Mitinhaber der Fa. Gebr. Hagemann, Wilhelm-Murr-Str. 15, 4
 — Willi, Schreiner, Am Gaisweg 11
 Hagen v., Käte, Sommerstr. 4, F 2449
 Hagenlöcher Eugen, Mechaniker, Waldhäuser Str. 45
 — Georg, Zugführer, Neckarhalde 58, p.
 — Pauline, Wwe., Lange Gasse 20, 2
 — Wilhelm, Schuhmacher, Schleifmühlweg 3 a, 1
 Hagemayer Karl, Dreher, Hirschgasse 5, 1
 Hager Ernst, Oberl. i. R., Justinus-Kerner-Str. 23, F 2294
 — Georg, Oberl. i. R., Justinus-Kerner-Str. 23, 1
 — Jakob, Hilfsarbeiter, Burgsteige 8
 — Johann, Kleinrentner, Burgsteige 8, 1
 Hagmann Luise, Naukerstr. 37, 2
 — Mathilde, Naukerstr. 37, 2
 — Wilhelm, Verwalter i. R., Stöcklestr. 24 a
 Hagmeier Georg, Verw.-D'fekt. i. R., Mohlstr. 15, p.
 Hahn Anna, R'bahn-D'fekt. Wwe., Hechinger Str. 12, 3
 — Christian, Pflastermstr., Pflaster- u. Straßenbau, Nappstr. 17, p.
 — Christian, Zap- u. Sattlermstr., Froschgasse 14, 2
 — Edmund, Arbeiter, Hasenbühl 7
 — Eugen, Schreinerstr., Nappstr. 17, 3
 — Frida, Wwe., Ulrichstr. 7
 — Georg, Glaser u. Schreiner, Bachgasse 29, 2
 — Karl, Hilfsarbeiter, Fronsdbergstr. 47
 — Katharine, Wwe., Georgstr. 9, 3
 — Oskar, Landger.-Dir. i. R., Neckarhalde 44, p.
 — Otto, Buchhalter, Riebmeyerstr. 3
 — Rudolf, Tapeziermstr., Polstermöbel u. Tapeziergeschäft, Froschgasse 14, p. u. 1

- Hahn Wilhelm, Rfm., Farben und Lackwaren en gros, Eberhardstr. 34, p. u. 1, F 2212
 — Wilhelm, Pflastermstr., Pflaster- und Straßenwalzbetrieb, Nappstr. 17, 1
 Hahnische Gemeinschaft e. V., Versammlungslokal Hintere Grabenstr. 23, 1
 Haible Georg, Rfm., Hosen-Braun, Berufskleidung, Herrenartikel, Kornhausstr. 20, p. u. 1
 Haibt Hermann, Feldw., Schleifmühlweg 53, 2 i.
 Haidorfer Johannes, Hilfsarbeiter, Röllestr. 31, 1
 Haid Bernhard, Maler, Schaffhausenstr. 47, p.
 Haibt Christian, Wilhelm-Murr-Str. 1, 3 i.
 — Hermann, Ingenieur, Breuningstr. 19, p.
 — Karl, Rfm., Damenkleidung u. Ausstattung, Wilhelm-Murr-Str. 1, p. u. 2, F 2557
 — Willy, Musterzeichner, Wilh.-Murr-Str. 1, 3, i.
 Haigis Elise, Werkmstr. Wwe., Replerstr. 16, p.
 — Ernst, Lehrer, Johannesweg 14, 1
 — Josef, R'bahnbetriebsassistent, Schleifmühlweg 99, 1
 — Josef, Schreiner, T-Lustnau, Bergstr. 3, 2
 Hailler Lina, Stadtpfarrers Wwe., Gartenstr. 63, 1
 Haifsch Erwin, Verwalter, Naukerstr. 47, 1, F 2479
 Haizmann Christian fr., Schmiedmstr., T-Derendingen, Memelstr. 23, 2
 — Christian jr., Schmiedmstr., T-Derendingen, Memelstraße 23, 1
 Hal Berta, Priv. Wwe., Melanchthonstr. 27, 1 u. 2
 Halbach Kurt, Dr. phil., Privatdozent, Waldhäuser Straße 115, p.
 Halbherr Paul, Malermeister, Malerwerkst., Naukerstraße 39, p. F 2430
 Halbenwanger Albert, Telegr.-Leit.-Aufs. i. R., T-Derendingen, Primus-Tuber-Str. 12, 1
 Hall Alfred, Rfm., Bismarckstr. 8
 Haller Adolf, Loff., Ulrichstr. 9, p.
 — Anton, Wissenshaftl. Antiquariat und Buchhandlung, Grabenstr. 1, 1, F 2554, wohnt Reutlinger Straße 28, 1
 — Emmh, Landrichters Wwe., Steinlachstr. 1, 2
 — Gustav, O'steuerrat i. R., Denzenbergstr. 1, 1, F 2632
 — Hermann, Dr. phil., Univ.-Ass., Herm.-Kurz-Straße 41
 — Joseph, Dekan i. R., Hauserstr. 42
 — Karl, Dr. Ing., Dr. rer. pol., Oberbürgermeister i. R., Waldhäuser Str. 85, F 2565
 — Marie, Obst- u. Gemüsehandlung, Neckarhalde 6, p. u. 3
 Halbauer Maria, Assist.-Mertin, Osianderstr. 24, 2
 Hals-, Nasen- und Ohrenklinik, Silberstr. 5, F 3148
 Hamann Heinrich, Angestellter, Neckarhalde 9, 1
 — Karl, Postschaffner, Gerstenmühlstr. 5, 2
 Hamberger Gustav, Telegr.-Mechan., T-Derendingen, Adolf-Hitler-Str. 47
 Hames Hans, Vermessungsrat, Brunsstr. 18, 1
 Hamm Simon, Gärtnereibesitzer, Hasenbühl 5, F 2239
 Hammann Eugen, Rfm., Mergenthalerstr. 36, 1
 Hammer Rosa, Christophstr. 17, 2
 — Maria, Wwe., Spezialgeschäft für Uniformmützen, Pflughofstr. 9, 1
 — Karl, Zugschaffner, Mergenthalerstr. 7, 2 r.
 — Wilhelm, Schuhmachermstr., Neckarhalde 16, 1 u. 2
 Handelschule, Münzgersstr. 20, F 2341/79
 Handte Barbara, Gärtners Wwe., Käsenbachstr. 10, p.
 Hantke Konrad, Schriftsetzer, Georgstr. 8, 2

Hanselmann Alfred, Feldw., Militärstr. 13, 2
 — Christiane, Metzgerstr. Wwe., Gerstenmühlstr. 5, 1
 — Eugen, Metzgerstr., Schmiedtorstr. 6, p. u. 1.
 F 2363
 — Emil, Telegr.-Ansp., T-Derendingen, Im alten
 Rauns 3, p. F 2140
 — Wilhelm, Verw.-Untm., Zeppelinstr. 7. F 2726
 — Willi, Rfm., Max-Eyth-Str. 9, p.
 Hansis, Christian, Schneidmstr., T-Derendingen,
 Lindenstr. 10, p.
 — Christian, Schlosser, T-Derendingen, Brühlstr. 10
 — Rosa, Wwe., Kolonialwarengeschäft, T-Derendingen,
 Memelstr. 22, p.
 Hansler Bernhard, Studentenseelsorger, Neckar-
 halde 64, 2. F 2315
 Hansum Robert, Oberlehrer, T-Derendingen, Wald-
 hornlestr. 49, 1
 Happel Luise, Wwe., Hermann-Rurz-Str. 19, 1
 Harant Ludwig, Seiler, Spezialgeschäft für Seiler-
 waren, Kornhausstr. 3, p. u. 1, wohnt Kniestr. 13
 Harr Auguste, Wwe., Herrenberger Str. 63, 2
 — Camilla, Rechtsanw. Wwe., Mergenthalerstr. 33
 — Fris, Studienrat, Herrenberger Str. 63, p.
 — Luise, Sekretärin, Wilhelmstr. 42, 2
 — Willi, Krankenpf., T-Lustnau, Theurerstr. 10, 1
 Harrer Johanna, Priv., Herrenberger Str. 37, 2
 Hartacker Franz, Schlosser, Falkenhäuser-Str. 3/5
 Harten v., Ursula, Pflegerin, Schleichstr. 4, 2
 Hartenburg Karl, Feldw., T-Derendingen, Ludwig-
 Krapf-Str. 10, p.
 Hartner Ernst, Schuhmachermstr., Naukerstr. 5, p.
 — Eugen, Ing., Köllestr. 17, 1
 — Oskar, Schlosser, Köllestr. 17, p.
 — Otto, Schreiner, Naukerstr. 24, 2
 — Pauline, Zugf. Wwe., Köllestr. 17, 1
 Hartl Georg, Beamten-Anw., Paulinenstr. 26, 2
 Hartmaier August, Gelbeinzieher, T-Derendingen,
 Schillerstr. 22
 — August, Tagelöhner, Beim Nonnenhaus 4
 — Christ, Wwe., Schwärzlocher Str. 53, p.
 — Emil, Zementeur, Metzgergasse 6, 1
 — Fris, Bauarbeiter, Kornhausstr. 15, 3 l.
 — Hermann, Weingtr., Ammergasse 32, 1
 — Jakob, Kraftw., Salzstadelgasse 6, 1
 — Karl, Hausverwalter, Hauserstr. 8, 1
 — Karl, Hilfsarbeiter, Metzgergasse 3, 1
 — Karl, Hilfsarb., T-Derendingen, Steinlachwasen 1
 — Karl, Tagelöhner, Salzstadelgasse 6, 1
 — Maria, Wwe., Mauerstr. 2
 — Wilhelm, Lohf., Haaggasse 21, 2
 — Wilhelm, städt. Arbeiter, Bachgasse 14
 — Wilhelm, Weingtr., Salzstadelgasse 6, 1
 Hartmann Eugenie, Adolfs-Hitler-Str. 16, 3
 — Ferdinand, Dr. med., prakt. Arzt, Praxisräume
 Wilhelmstr. 16, 1. F 2339, wohnt Staufenstr. 28
 — Karl, Telegr.-Arb., Wilhelmstr. 17, 1
 — Marie, Wwe., Nonnengasse 8, 2
 — Sofie, Am K. Memmerle 35, 1 l.
 — Theodor, Bez.-Notar i. R., Militärstr. 47, 2
 — Walpurga, Wwe., T-Lustnau, Goldersbachstr. 9
 Hartmayer Elisabeth, Wwe., Dürststr. 24, p.
 — Luise, Westbahnhofstr. 4, p.
 Hartmeyer Adolf, Schreibgraphik, kundhandschriftliche
 Anfertigung von Familienchroniken und Wappen,
 Sommerstr. 2
 — Friedrich, Bauarbeiter, Dürststr. 24, p.
 — Wilhelm, Schuhmachermstr., Westbahnhofstr. 2, p.
 Hartter Rudolf, Maschinenschreiber, Rappenberghalde 26
 Hartweg Pauline, Missionars Wwe., Karlsru. 7, 1

Häfcher Hans, Schreiner, Mackensenstr. 8, p.
 Häfelwander Otto, Rfm., T-Derendingen, Weinberg-
 straße 13, p.
 Häfenkamp Georg, Dr., Dozent, Olgastr. 7, 1
 Häsel Jakob, Oberlehrer i. R., Mathildenstr. 3, 1
 Häßberg Ludwig, D'rechnungsrat, Kleiststr. 8
 Hasselmann Ulta, Rappenberghalde 30, 2
 Haubensack Friedrich, Magaz., Wilhelmstr. 14, Hh.
 Haubold Karoline, Wwe., Schmiedtorstr. 2, 2
 Hauer Wilhelm, Dr., Univ.-Prof., Langemarckstr. 10.
 F 2322
 Hauff Aline, Fabrikdir. Wwe., Frondsbergstr. 4, p.
 — Christof, Bierführer, T-Lustnau, Nickerstr. 23
 — Gudrun, Frfr. v., Waldhäuser Str. 123
 — Hans, Frhr. v., Landwirt, Waldhäuser Str. 123
 — Lise, Schmiedtorstr. 2, 2
 — Margarethe, Fachlehrerin, Staufenstr. 21
 Haug Albert, Giro-Kassier, Hallstatstr. 23, p.
 — Almalie, Wwe., T-Lustnau, Wildenastr. 6, 1
 — Christof, Lohf., Neckarhalde 24, 2
 — Elsa, Neutlinger Str. 20, 2
 — Emil, Weingtr., Soffenstr. 8, 2
 — Ernst, Buchdrucker, Michaelstr. 10, 1 r.
 — Erwin, Bahnarb., T-Derendingen, Martin-Faust-
 Straße 6
 — Eugen, Buchdrucker, Alsbachstr. 14, 1
 — Eugen jr., Hilfsarb., Käsenbachstr. 56, p.
 — Eugen, Maurer, Herrenberger Str. 37, p.
 — Eugen, Spezialgeschäft für Gas u. Wasser, sanit.
 Anlagen, Belthlestr. 16, 1. F 2857
 — Frida, Nähterin, T-Derendingen, Schillerstr. 26, 1
 — Friedrich, Hauswart i. R., Soffenstr. 8, 1
 — Friedrich jr., Hilfsarbeiter, Käsenbachstr. 56, p.
 — Friedrich, Lohf., Am K. Memmerle 3
**Haug Ehr., nordd. Wurstwaren, Fische, Wild u.
 Geflügel, Delikatessen und Obst, Kornhaus-
 straße 19. F 2772**
 — Heinrich, Brennereiarbeiter, Lazarettgasse 17, 1
 — Helene, Wwe., Haaggasse 30, 1
 — Hermann, Gartenbaubetrieb I, Kranz- und Blu-
 menbinderei, Dekorationen, Herrenberger Str. 9,
 p. u. 1. F 2970
 — Hermann, Gartenbaubetrieb II, Kranz- und Blu-
 menbinderei, Dekorationen, Im Geigerle, Justi-
 nus-Kerner-Str. F 3323
 — Jakob, Mech., T-Lustnau, Wildenastr. 6, 2
 — Johanna, Herrenberger Str. 41, 2
 — Karl, Rfm., gem. Warengeschäft, Markt-gasse 2 p.
 Ladeneingang: Marktplatz
 — Karl, Metzgermstr., Naukerstr. 22, p. F 2734
 — Karl, städt. Baurat, Biesingerstr. 20, 1. F 2977
 — Karl, Zollsekr., Rietmeyerstr. 3, p.
 — Karoline, Wwe., T-Derendingen, Hindenburg-
 straße 3, p.
 — Katharine, Umlandstr. 13, 3
 — Klara, Wwe., Eßlinger Str. 14, 1
 — Kurt, Koch u. Konditor, Gaststätten-Café Neckar-
 müllerei, Gartenstr. 2, p. u. 1. F 2331
 — Ludwig, Lohf., T-Derendingen, Hindenburgstr. 64
 — Luise, Wirts Wwe., Schmiedtorstr. 2, 2
 — Margarete, Weingtr. Wwe., Lazarettgasse 10
 — Marie, Wwe., Soffenstr. 7, 1
 — Martha, Wietwaschlüche, Belthlestr. 16, 1. F 2857
 — Pauline, Wwe., Neutlinger Str. 12, 3
 — Richard, Masch.-Gez., Westbahnhofstr. 2, 3

Haug Robert, Klinikverwalter, Ostlanderstr. 24, p.
 F 2441/2442
 — Rosine, Wwe., T-Derendingen, Schillerstr. 26, p
 — Wilhelm, Fuhrm., T-Lustnau, Hermann-Göring-
 Str. 17, p.
 — Wilhelm, Weingtr., Seelhausgasse 6, 1
 — Wilhelm, Zugschaffnerausbilder, Derendinger
 Straße 23, 3 l.
 — Willi, Platzwart, Univ.-Sportplatz. F 3180
 Hauptpostamt, Bahnhofstr. 2, p. u. 1. F 2146
 Hausbesitzerverein Tübingen e. V., Geschäftsst. Adolfs-
 Hitler-Str. 18, 1. F 2366
 „Haus der Jugend“, Jugendherberge Tübingen, Her-
 mann-Rurz-Str. 4. F 3384, Hitler-Jugend Wann
 125 Hohentübingen, Deutsches Jungvolk in der
 HD, Jungbann 125 Hohentübingen, BDM in der
 HD, Untergau 125 Hohentübingen, Jungmadel-
 bund in der HD, Untergau 125 Hohentübingen.
 F 2040
 Hausch Georg, Rassenbote, Umlandstr. 10 a, 1
 Hauser Agatha, Wwe., Belthlestr. 2
 — Albert, Kraftw., T-Lustnau, Neulestr. 36, 1
 — Albert, Krankenpfleger, T-Derendingen, Theodor-
 Casella-Str. 4
 — Frida, Postassistentin i. R., Belthlestr. 2
 — Fris, Uoff., Mackensenstr. 8, 2
 — Johannes, Revierförster, Jakobsgasse 26, 1
 — Karl, Lutomech., T-Derendingen, Hindenburgstr. 86
 — Karl, Fuhrbetrieb, T-Lustnau, Gänssackergasse 10
 — Martha, Kinderschwester, Rappstr. 45, 2
 — Rosine, Wwe., T-Derendingen, Immelmanstr. 5, p.
 Hausmann Albert, Kraftw., Lange Gasse 36, 2
 — Gottlob, Zugf. i. R., Lange Gasse 36
 — Lydia, Verwaltungsssek., Hauserstr. 1, 1
 — Pauline, Lehrers Wwe., T-Derendingen, Hinden-
 burgstraße 75, 1
 — Walter, Stud.-Assess., Zeppelinstr. 26, 1
 Hautklinik, Liebermeisterstr. 25. F 3148/49
 Haux Gustav Adolf, Rfm., Staufenstr. 31. F 2394
 — Kurt, R'bahnkraftw., Katharinenstr. 6, 2
 Havanna-Haus E. Schnell, Inhaber Walter Schnell,
 Rfm., Neckargasse 7, p. u. 2. F 2195
 Hayer Gotthilf, Hausdiener, Schleichstr. 4, p.
 — Wilhelm, Gartenbau, Hagellocher Weg 1, 1
 Hayes August, Werkstättearb., T-Derendingen, Adolfs-
 Hitler-Str. 7, 2
 — Friedrich, Klaviertechn., Haaggasse 24, p.
 — Karl, Feinmch., T-Derendingen, Löwenstr. 4, 2
 Hayum Simon, Dr., Rechtsanw., Umlandstr. 15, 1
 F 3185
 Hebe Agnes, Wwe., Froschgasse 15, 1
 — Josef, Schneidergewerbe, Eßlinger Str. 5, p.
 Heber Hugo, Bankdir., T-Lustnau, Linsenberglstr. 46, 1
 — Robert, Flaschnermstr., Flascherei, Install.,
 Christophstr. 20, 2. F 2480
 — Otto, Architekt, Dipl.-Ing., Hauserstr. 54. F 2111
 Heberer Gerhard, Priv.-Dozent, Dr., Tannenber-
 gstraße 3, p. F 3372
 Heberle Josef, Rfm., Brückenstr. 4, p.
 — Max, Justizoberinsp., Hauserstr. 4, 1
 Hebsacker Geschwister, Inh. P. Häfele, Masch- und
 Bügelanstalt, Neckarbad 6, p. F 3360
 — Marie, Neckarbad 6, p.
 — Will Hanns, Werbeberater, Neckarbad 6, 1.
 F 2079
 Hechler Herbert, Buchdr., Lange Gasse 1, 2
 — Richard, Hausdiener, Madergasse 4, 3
 — Sofie, Wwe., Lange Gasse 1, 2
 — Willi, Werkstättearb., Thiepvalstr. 29, 2

Hecht Heinrich, Dr. agr., Dipl.-Landwirt, T-Lustnau,
 Denzenbergstr. 3, p.
 — Johann, Zugf. i. R., Schleifmühlweg 3 b, 1
 — Pauline, Schaffhausenstr. 53, 2
 Hech Frieda, Damenschneiderin, Mauerstr. 3, p.
 F 2769
 — Philipp v., Dr., Univ.-Prof. i. R., Neckarhalde
 68, 1. F 2339
 Hedenhauer J. J., Buchhdlg., Antiquariat, Inh.:
 Luise Sonnwald, Holzmarkt 5, p. u. 1. F 3018
 Heder Franz, Lagerarb., Eisenhut
 — Gottlieb, Pol.-Hauptwachtmstr., T-Derendingen,
 Th.-Casella-Str. 5. F 3048/3049
 — Karl, Hindenburgplatz 3, 3
 — Rudolf, Feldw., Mackensenstr. 10
 Hech Gotthold, Dr. med., Assist., T-Derendingen,
 Derendinger Str. 95, 2
 Heeresbauamt, Wilhelmstr. 8, 1 l. F 2359
 Heeresfachschule für Verwaltung, Wilhelmstr. 22, 2.
 F 3156
 Heeres-Nebenzeugamt, Tübingen, Umlandstr. 16, p.
 F 3156/95
 Heeresversorgungs-Hauptamt, Tübingen, Neutlinger
 Str. 35 u. 55. F 3390
 Heeresstandortverwaltung, Tübingen, Neutlinger Str.
 2, p. F 2234
 Hefele Karl, R'bahnsekr., Hechingen Str. 16, 3
 Hegelmaier Anna, Priv., Olgastr. 5, p.
 — Karl, Polizeimstr., Hügelstr. 5, 2
 Hegemann Wilhelm, Gerichtsref., Brückenstr. 4, 2
 Hegler Sofie, Univ.-Prof. Wwe., Waldhäuser Str. 52.
 F 3076
 Hegt Sofie, Wwe., Köllestr. 15, 1
 Hehr Karl, Kupferschmiedmstr., Schloßbergstr. 7, p.
 Heidenhain Arthur, Dr. phil., Bibliothekar i. R.,
 Brunnenstr. 1, p.
 — Martin, Dr. med., Prof., Eugenstr. 2, 1. F 2872
 Heidenreich Elisabeth u. Helene, Hölderlinstr. 15, p.
 Heidle Walter, Rfm., T-Lustnau, Denzenbergstr. 32
 Heigis Jakob, Schuhm., Weberstr. 5/1, 1
 Heiler Adolf, Prokurist i. R., Militärstr. 15, 1
 Heilig Friedrich, Postmstr. i. R., Paulinenstr. 14, 3
 Heilig Heinrich, Buchdr., T-Derendingen, Karl-
 Ruhn-Str. 15
 Heilsarmee, GmbH, Berlin, SW 19, Markt-gasse 1
 Heim Schnarrenberg des WJW, Schnarrenberg
 — des WJW, Schaffhausenstr. 41
 — der Hitlerjugend, Schaffhausenstr. 43
 — Ernst, Tapeziermstr., Lange Gasse 14, 3. F 3021
 — Franz, Tapeziermstr., Tapezier-, Polstermöbel- u.
 Dekorationsgeschäft, Fachgeschäft in Koffer- und
 Lederwaren, Lange Gasse 14, p., 1 u. 2. F 3021
 — Karl, Dr., Univ.-Prof., Neckarhalde 25, p. u. 1.
 F 2715
 — Wilhelm, Mechanikermstr., Smelinstr. 6, p.
 — Willi, Koch, T-Derendingen, Schillerstr. 26, 1
 Heimbrand Josef, R'bahninsp., Albrechtstr. 30, p.
 — Marie, Wwe., Albrechtstr. 30, 1
 Hein Hedwig, Wwe., Bismarckstr. 26, p.
 Heindel Edmund, Bezirksvertr., Johannesweg 9, p.
 Heinemann v. Hedwig, Univ.-Prof. Wwe., Biesinger-
 straße 16, 1. F 2336
 Heinerich Paul, Gerichtsref., Breuningstr. 15, p.
 Heinkel Karl, Architekt, T-Derendingen, Moltke-
 straße 9, 2
 Heine Heinrich, Schneidmstr., Maschinenschneiderei und
 Uniformgeschäft, Militäreffekten, Friedrichstr. 1, 1.
 F 3116

Heinrich Louis, Brauereidir. u. Leiter d. Bierniederlage Kob. Leicht, Waiblingen a. F., T-Lustnau, Gustloffstr. 15, 1. F 2012
 Heinsius Paul, Waffenerb. i. R., Eberhardstr. 33
 Heingeler Ernst, Pfarrer i. R., Rümelinstr. 4, 1
 Heinz Konrad, R'bahnberinsp. i. R., Eßlinger Straße 8, 1
 Heinze Friedrich, U'gruppenf., Neutlinger Str. 33, 2
 Heinzmann Friedrich, Vertretungen, Eberhardstr. 32
 — Karl, Dr., Studienassess., Kniestr. 11, 1
 — Paul, O'mont, T-Derendingen, Im Käppele 3
 Heiter Karl, Feldw., Mackenstr. 16, 3
 Heukeler Karl, Rangiermstr., Eisenbahnstr. 14, 1 f.
 Heuer Hans, Rfm., Lebensmittelgesch., Markt-gasse 15, p., wohnt Collegiumsgasse 4, 3
 Helber Agnes, Badefrau, Kornhausstr. 21, 2
 — Christian, Kriminalsek., Keltnerstr. 28, p.
 — Clara, Haushaltungsart., Collegiumsgasse 1, p., wohnt Haaggasse 9, 1
 — Julius, Kalkulator, Rotbadstr. 24, 2
 Helbling Georg, Bauinsp., Luttenriethstr. 8. F 3033
 — Herbord, Pfarrer i. R., Walddhäuserstr. 34
 Held Hermann, Städt. Betriebsmstr., T-Derendingen, Karl-Ruhn-Str. 18. F 2341/71
 — Wilhelm, Transportarb., Schleifmühlweg 60, 1
 Heldmaier Carl, Gasthausbesitzer z. König, Herrenberger Str. 2, p. u. 1 r. F 2704
 — Otto, Koch, Herrenberger Str. 2, 3
 Helfrich Helene, Kleinrentnerin, Gartenstr. 65, 1
 Helle Adolf, Telegraphenarb., T-Lustnau, Weinsteinstraße 38, p.
 — Albert, Metallarb., T-Lustnau, Weinsteinstr. 38, 1
 — Albert, Weber, T-Lustnau, Friedhoffstr. 14
 — Christian, El-Mont., Radiogeschäft, T-Lustnau, Pfondorfer Str. 11
 — Christian, Gipsler, T-Lustnau, Weinsteinstr. 38, p.
 — Erich, Mühenmacher, T-Lustnau, Daimlerstr. 9, 2
 — Ernst, Gipsler, T-Lustnau, Daimlerstr. 23, p.
 — Ernst, Gipsler, T-Lustnau, Neckartallstr. 25
 — Ernst jr., Maurer, T-Lustnau, Wildenaufstr. 4
 — Ernst jr., Hilfsarb., T-Lustnau, Wildenaufstr. 4
 — Eugen, Zimmerm., T-Lustnau, Weinsteinstr. 43, p.
 — Friedrich, Bäcker, T-Lustnau, Hermann-Göring-Str. 53, 1
 — Friz, Heizer, T-Lustnau, Rathstr. 9, 1
 — Friz, Maurer, Ammergasse 18, 3
 — Georg, Maurer, T-Lustnau, Hermann-Göring-Str. 74
 — Georg, Maurer, T-Lustnau, Weinsteinstr. 4
 — Georg, Delhändler, T-Lustnau, Friedhoffstr. 14
 — Georg jr., Schmied, T-Lustnau, Hermann-Göring-Str. 74, 2
 — Karl, Gipslergeschäft, T-Lustnau, Hermann-Göring-Str. 53, 2. F 3236
 — Karl, R'bahnfch., T-Lustnau, Weinsteinstr. 37 a
 — Karl, Weber, T-Lustnau, Pfondorfer Str. 1, 1
 — Karl, Weber, T-Lustnau, Im Höfle 1, 1
 — Luise, Wwe., T-Lustnau, Weinsteinstr. 5
 — Maria, Lauffrau, Urbangasse 3
 — Marie, Wwe., T-Lustnau, Daimlerstr. 9, 1
 — Otto, Weber, T-Lustnau, Weinsteinstr. 37 b, 1
 — Rosine, Händlers Wwe., T-Lustnau, Hermann-Göring-Str. 26, 2
 — Rosine, T-Lustnau, Hermann-Göring-Str. 53, 1
 — Wilhelm, Gipsler, T-Lustnau, Hermann-Göring-Str. 12
 — Wilhelm, Hilfsfch., Charlottenstr. 30, 1
 — Wilhelm, Maurer, T-Lustnau, Sänsackergäßle 4, p.

Hellenschmidt Johann, Gärtner, T-Lustnau, Vogthaldenstraße 5
 Heller August, O'feldw., Neutlinger Str. 74, Hindenburgkaserne, Bau 7, 1
 — Edgar, Major, Albrechtstr. 22, 1. F 3395
 — Eugen, Schreinerstr., T-Lustnau, Weiskerhaldenstraße 15, 2
 — Karl, Maschinenmstr., Hintere Grabenstr. 13, 1
 Hellstern Hermann, Postfch. i. R., Klinikumsgasse 8
 — Karl, Priv., Kornhausstr. 20, 2
 — Pauline, Hausfrau, Gartenstr. 37 b
 — Robert, Kassenbote, Katharinenstr. 16, 1
 Hemming Margarete, Hausw.-Lehr., Hirschauer Str. 16, 2
 Henes Georg, Flaschner, Haaggasse 3, 1
 — Geschwister, Christine, Karoline und Sofie, Kautlerstraße 19, 3
 Hengge Karl, Stenographielehrer, Fachkurse in Kurzschrift und Maschinenschreiben, Burgsteige 1, p.
 Hengstler Anna, Rappstr. 47, p.
 — Hermann, Korrektor, Haaggasse 11, 2
 — Wilhelm, Priv., Herrenberger Str. 30, 1
 — Willy, Rfm., Eugenstr. 46, p.
 Heni Felix, Dr. med., Assst.-Arzt, T-Derendingen, Im alten Rauns 15
 Henig Otto, Betriebsdir. i. R., Gartenstr. 123, 2
 Henke Lore, Fotogr. Werkstätte, Wilhelm-Murr-Str. 15, 1, wohnt Rotbadstr. 4
 Henn Josef, Verwaltungstellenleiter DAF, Hügelfstraße 9, 1
 Henne Hermann, O'postinsp., Christophstr. 19, 2
 — Karl, Gipsler, T-Lustnau, Weinsteinstr. 51
 — Karl, Hafner, T-Lustnau, Weinsteinstr. 51
 — Otto, Bezirksverw., Hermann-Kurz-Str. 33, p.
 — Otto, Flaschner-Ehrenobermstr., Albrechtstr. 14, 1. F 2856
 — Wilhelm, Zimmergeschäft, Jakobsgasse 21, 1, Zimmerplatz: Schleifmühlweg 35. F 3210
 — & Schmid, in Fa. Schneider & Henne, Flaschenerlei, Gas- und Wasserleitungsgeschäft, Lange Gasse 13. F 2384
 Hennig Edwin, Dr., Prof., Schloßbergstr. 11, 1. F 3110
 — Angeborg, Kindergärtnerin, Kindergarten: Grabenstr. 23, Wohnung: Schloßbergstr. 11, 1. F 3110
 Hennige Otto, Betriebswerkvort. i. R., Weltthlestraße 17, 1
 Henning Emil, Pfarrer i. R., Johannesweg 5
 — Klara, Forstmstr. Wwe., Karlstr. 8, 2
 — Luise, Dir. Wwe., Wiesingerstr. 2, 2
 — Wilhelm, Finanzrat i. R., Mergenthalerstr. 27
 Henninger Johanna, Wwe., Käsenbachstr. 10, 1
 Henschel Karl, Friseur, Hafengasse 11, p. u. 2
 Hensler Emilie, Hauptm. Wwe., Albrechtstr. 3, 1
 — Friedrich, Rfm., T-Derendingen, Karl-Ruhn-Str. 6
 — Karl, Friseurmstr., Ulrichstr. 5
 Henzel Alfred, Zimmerer, T-Lustnau, Daimlerstr. 30
 Henzler Erwin, Lehrer, Neckarhalde 23
 — Karl, Zimmerer, T-Lustnau, Sänsackergäßle 5
 Hepp Leo, Dr. med. vet., Generalstabsveterinär a. D., Wiesingerstr. 14, p.
 Hepper Anna, Weisknähterin, Rappstr. 3, 3
 — Christian, Weber, T-Lustnau, Anna-Bosch-Str. 2
 — Emma, Weisknähterin, Rappstr. 3, 3
 — Friz, Milchhändler, Froschgasse 3. F 2017
 — Hermann, Faktor, Weltthlestr. 14, 2
 — Jakob, Maurer, T-Lustnau, Weinsteinstr. 23

Hepper Karl, Mech., Maschinen u. Fahrräder, Schmiedtorstraße 12, p. u. 1, Metallgießerei b. Westbahnhof, p. u. 1. F 3135
 — Marie, Wwe., Lange Gasse 15, 2
 — Marie, Wwe., T-Lustnau, Benzstr. 4
 — Paul, Milchhandlung, Froschgasse 3. F 2017
 — Wilhelm, Rfm., T-Derendingen, Im alten Rauns 3, 2
 — Wilhelm, Tapeziermstr., Rappstr. 3, 3
 Hepper Leopoldine, Wwe., Schleifmühlweg 47, p.
 — Rudolf, Friseurgeschäft, Friedrichstr. 11, p. u. 3
 Herb Eugen, Chemikerdrogist, Klinikumsgasse 22, 2
 — Josef, Bauinsp., Melancthonstr. 30, 2
 Herberge zur Heimat, Hintere Grabenstr. 1. F 2341, Nebenstelle 85
 Herdle Hermann, Eisendreher, Brunnenstr. 14, 1
 Herguth Heinrich, Kapellmstr., Herrenberger Str. 34, 3
 Hering Friz, Techn., Westbahnhofstr. 3, 1
 Herkommer Albert, Schlosser, Schleifmühlweg 59
 Hermann Adolf, Landwirt, T-Derendingen, Waldstraße 21
 — Berta, Paulinenstr. 7
 — Eugen, Oberl. i. R., T-Derendingen, Lindenstraße 32
 — Georg, Schuhmachermstr., Judengasse 14, 2
 — Heinrich, Dr., Studienrat, Keplerstr. 5, 3
 — Karl, Rechnungsrat, Bismarckstr. 36, 1
 — Katharine, Malers Wwe., T-Lustnau, Daimlerstraße 21, 2
 — Margarete, Klinikverw. Wwe., Frondsbergstraße 27, 1
 — Matthäus, Ing., Herrenberger Str. 69, p.
 — Otto, Rfm., Stöckelstr. 28, p.
 — Wilhelm, Studienrat i. R., Tannenbergr. 3, 1. F 3372
 Hermes Mathilde, Wwe., Keltnerstr. 8, 2
 Herold Luise, Wwe., Paulinenstr. 20, p.
 Herpich Christian, Schneider, T-Lustnau, Hermann-Göring-Str. 55
 Herr Alfred, Dipl.-Ing., Kirchgasse 13, 1
 — Wilhelm, Telegr. Werkmstr. i. R., Kirchgasse 13, 2
 Herre Andreas, Kraftsw., T-Derendingen, Richtenhofenstraße 10
 — Anna, Keplerstr. 20, 2
 — Arthur, Rechnungsrat, Neutlinger Str. 12, 1
 Herresthal Nikolaus, Hilfsarb., Rappstr. 19
 Herrlinger Gotthold, Lehrer i. R., T-Derendingen, Hindenburgstr. 91, 2
 Herrmann Eugen, Diener, Klosterberg 2, 3
 — Emil, Rfm., techn. Geschäft u. Hopfenhdg., Heisinger Str. 14, p. F 2288
 — Friz, Hauptm., Rottenburger Str. 3, 1
 — Karl, Ref.-Koff., Pfoldenstr. 3
 — Karoline, Wwe., Bursagasse 12, 3
 — Lorenz, R'bahnfekt. i. R., Eugenstr. 33, 1
 — Marie, Wwe., Zepellinstr. 9, 1
 — Pauline, O'rechnungsrats Wwe., Herrenberger Str. 44, 1
 — Wilhelm, Chemiker i. R., Dr. phil., T-Derendingen, Karl-Ruhn-Str. 24
 — Kraft, Marie, Wwe., Steinlachstr. 3, p.
 Herrlicher Lina, Milchhandel, Lange Gasse 16, 2
 — Otto, Eisenbahnarb., Hirschgasse 1, 3
 Herter Georg, Rfm., Lebensmittel, Agenturen: Nach. u. Münch. Feuervers., Lebensvers., Nordd. Hagelversicherung, T-Lustnau, Weinsteinstr. 35
 — Hans, Dr. phil., o. Univ.-Prof., Hölderlinstr. 19, 2
 — Karl, Hausdiener, Weltthlestr. 32, 3

Herter Otto, Diener, Nathausgasse 1, 1
 Hertved Karl, Bahnarb., Paulinenstr. 18, 3
 Herwig Gertrud, Pfarrers Wwe., Walddhäuser Str. 36, 2
 — Klara, Pfarrers Wwe., Walddhäuser Str. 42, 1
 Hesel Martin, Pfarrer i. R., Hermann-Kurz-Str. 21, 1
 Heselshwerdt Karl, R'bahnrottenführer, Derendinger Str. 25, p.
 Hespeler Reinhold, landw. Aufz., T-Lustnau, Webenhäuser Str. 17, 1
 Hess Berta, Schneiderm. Wwe., Lange Gasse 64, 2
 — Emma, O'Geometers Wwe., T-Lustnau, Linsenbergr. 44, p.
 — Friedrich, Elektromstr., Ammergasse 2, 1. F 2123
 — Gustav, Schreinerstr., Eberhardstr. 15, p.
 — Johanna, Lehrerin i. R., Hirschauer Str. 16, 1
 — Karl, Schweizer, Neckarhalde 8
 — Luise, Büglerin, Haaggasse 9, 2
 — Maria, O'bahnhofsport. Wwe., Steinlachallee 14, 1
 — W. & S., Möbelwerkstätte, Eberhardstr. 13, p. F 2525
 — Wilhelm jr., Schreinerstr., Eberhardstr. 13, 2. F 2525
 Hesse Walter, O'zahlmstr., Eßlinger Str. 11, 1
 Hetterich Alfred, Reg.-Rat i. R., Steinlachstr. 27, 2
 Hettich Anna, Waufer. Wwe., Gaisweg 00
 Hezel Christine, Wwe., Hintere Grabenstr. 23, p.
 — Gottlob, Kassier i. R., T-Lustnau, Linsenbergrstraße 44, 1
 Heubach Ernst, Rfm., Wilhelmstr. 8, 4
 — Ernst, Straßenwalzmstr. a. D., Burgholzweg 8
 Heuberger Otto, Werkmstr., T-Derendingen, Im alten Rauns 5, p.
 Heuer Karl, O'feldw., Bismarckstr. 42, p.
 — Mina, Wwe., Eugenstr. 27, p.
 Heugle Heinrich, C. Bahja Nachf., Weingroßhandlung, Haaggasse 4, p. u. 1. F 2896
 — Marie, Wwe. (Weinhandlung Heugle), Schwarzlöcher Str. 19, 1
 Heuschmid Gabriel, Oberprüfer (Wirt. Landesverband landw. Genossenschaften e. B., Stuttgart), Neutlinger Str. 43, 1. F 2978
 Heusel Albert, Flaschner u. Installateur, T-Lustnau, Weizenwieserstr. 25
 — Albert, Weber, T-Lustnau, Gustloffstr. 5
 — Christian, El-Mont., T-Lustnau, Daimlerstr. 28
 — Christian, Maurer, T-Lustnau, Schlageterstr. 6, 1
 — Christian, Maurer, T-Lustnau, Rathstr. 10
 — Christian, Zimmermann, Klinikumsgasse 4, p.
 — Christian, Zimmermann, T-Lustnau, Weizenwieserstraße 23
 — Emma, Keltnerstr. 6, 2
 — Ernst, Zimmerm., T-Lustnau, Anna-Bosch-Str. 15
 — Friedrich, Postangest., Wöhrdstr. 10 a, 2
 — Georg, Glaser, T-Lustnau, Neuhaldenstr. 6, p.
 — Hans, Angest., T-Lustnau, Landhausstr. 12, p.
 — Heinrich, Maurer, Gustloffstr. 5
 — Karl, Zimmerm., Inh. der Fa. Heusel & Schiedt, T-Lustnau, Saarstr. 25, 1. F 3192
 — Katharina, Wwe., T-Lustnau, Landhausstr. 12, 1
 — Katharine, Wwe., T-Lustnau, Weinsteinstr. 3
 — Ludwig, Landwirt, T-Lustnau, Hermann-Göring-Str. 9, 1
 — Ludwig, Zimmermann, T-Lustnau, Hermann-Göring-Str. 9, 1

Heusel Marie, D'setr. Wwe., Schmiedtorstr. 2, 1
 — Marie, Wwe., T-Lustnau, Hans-Schemm-Str. 15
 — Wilhelm, Baugeschäft, T-Lustnau, Quersstr. 3, 1. F 3077
 — Wilhelm, Maurer, T-Lustnau, Haldenstr. 1, p.
 — Wilhelm, Bader, T-Lustnau, Neulestr. 32, 1
 Heuseler Wilhelm, Major a. D., Kaiserstr. 6, 4
 Heyd Johanna, Schwester i. R., Neckarhalde 10, 4
 — Sophie, Münzgasse 18, 3
 Heysfelder Erich, Dr., Prof. i. R., Hölderlinstr. 29, 1
 Hiedl Karl, Rfm., Schleifmühlweg 57, 2
 Hieber Elise, Zeitungsausstr., Schwarzlocher Str. 11, 2
 — Julie, Notars Wwe., Herrenberger Str. 23, 2
 Hiemenz Franz, D'fachschullehrer, Eberhardstr. 5, 1
 Hienerwadel Thilo, Architekt, Breuningstr. 36, 1
 Hierneis Theodor, Vertreter, Schleifmühlweg 14, p.
 Higger Paul, Kraftw., Bursagasse 2, 2
 Hilbert Gebhard, Haltep.-Vorst., T-Lustnau, Haltepunkt. F 3141
 Hild Julius, Postinsp., Johannesweg 5
 Hildebrandt Arthur, Just.-Beamter, T-Lustnau, Hermann-Göring-Str. 36
 — Hedwig, Arzt Wwe., Umlandstr. 8, 2
 — Rudolf, Maschinentech., Lichtpauanstr., Umlandstraße 8, 2, wohnt T-Derendingen, Steinlachallee 80
 Hildenbrand Erwin, Konditormstr., Konditorei und Café, Neutlinger Str. 24, p. u. 1. F 3163
 — Luise, Ranglist. Wwe., Eberhardstr. 30, 2
 — Martha, Wielandstr. 9, 2
 — Max, Buchhalter, Ludwigstr. 11, 1
 — Robert, Inh. der Fa. Tübinger Marmorindustrie, Neutlinger Str. 45, wohnt Eberhardstr. 30, p.
 Hildinger Christian, Schmied i. R., Ammergasse 10, 1
 Hilfsverein Tübingen (Jägerstift), Belthlestr. 31 u. 33
 Hilfsverein Tübingen (Weberstift), Weberstr. 7
 Hillemanns Georg, Priv., Eugenstr. 27
 Hillenbrand Maria, Wwe., Hafengasse 2, 1
 Hiller Christian, Schriftfeger i. R., Schleifmühlweg 18, p.
 — Emma, Präf. Wwe., Karlstr. 11, 3
 — Mina, Finanzamt. Wwe., Schloßbergstr. 10
 Himmel Adolf, Fabrikdir., T-Derendingen, Moltkestraße 37, F 3352
 — Eugen, Fabrikdir. i. R., Desterbergstr. 2½, 2
 — Natalie, Fabrikdir. Wwe., Umlandstr. 10, p.
 — Paula, Kontoristin, T-Derendingen, Derendinger Straße 49, F 3351
 Himmelreicher Gertrud, Dr. med., prakt. Ärztin, Gartenstr. 61, 1. F 2931
 — Ludwig, Studienrat i. R., Gartenstr. 61, 2. F 2931
 Himmelwerk AG, Elektromotorenfabrik, T-Derendingen, Derendinger Str. 49, F 3351
 Himpel Fanny, Lazarettgasse 2, 1
 — Rudo, Studienrat i. R., Brunstr. 16
 Hindenburgkaserne, Neutlinger Str.
 Hinderer Luise, Reinigungsfrau, Kronenstr. 6, 2
 — Matthäus, Loff., T-Derendingen, Derendinger Straße 107, 1
 Hindermeier Luise, Hausfrau, Hechinger Str. 18a, 1
 Hinneß Hermann, Pol.-Hauptwachtmstr., Hölderlinstraße 20, p.
 Hipp Albert, Ref.-Loff., Hirschgasse 3, 2
 — Albert, Hilfsarb., Hagellocher Weg 10, p.
 — Andreas, Sandwerk und Fuhrwerkbesitzer, Mauerstraße 1/1, 1
 — Artur, Angestellter, Keltnerstr. 8
 — August, städt. Nachtwächter, Beim Nonnenhaus 7, 1

Hipp Christian, R'bahnoberarb., Haaggasse 17, 3
 — Emilie, Schneiderin, Westbahnhofstr. 7, 1
 — Ernst, Fuhrhalter, Salzstadegasse 7, F 2192
 — Ernst, Landwirt, T-Lustnau, Friedhofstr. 2
 — Ernst, Maschinenschlosser, T-Lustnau, Friedhofstr. 2
 — Eugen, R'bahnhinsp., Christophstr. 27, 2
 — Eugen, städt. Arb., Rappstr. 16, 1
 — Fanny, Straßentw. Wwe., Hagellocher Weg 10, 1
 — Ferdinand, Gasarb., Seelhausgasse 33, 1
 — Friedrich, Buchdrucker, Am schmalen Weg 5, 1
 — Friedrich, Schlosser, Burgsteige 18, p.
 — Friedrich, Schreinerei und Parkettgeschäft, T-Lustnau, Daimlerstr. 26
 — Friz, Schmied, Ellnikumgasse 6, 1
 — Gottfried, fr., Hausverw. i. R., Nonnengasse 9, 1.
 — Gottfried, fr., Gärtner, Nonnengasse 9, 1.
 — Gottlob, Fuhrgeschäft, Lastwagenvermietung, Lange Gasse 11, p. u. 1. F 2468
 — Hedwig, Damenschneidermeisterin, Burgsteige 16, 1
 — Karl, Bauarb., Seelhausgasse 3, 1
 — Karl, Buchdrucker, T-Derendingen, Karl-Ruhnstraße 11
 — Karl, Loff., Judengasse 1, p.
 — Karoline, Wwe., Metzgergasse 3, 2
 — Ludwig, Postassistent i. R., Marktstraße 17, 3
 — Maria, Wwe., Neckarhalde 22, 2
 — Marie, Wwe., T-Lustnau, Weinsteinstr. 36
 — Paul, Fahrknecht, Am Gaisweg 00, 1, Stallgeb.
 — Sofie, Aufwartefrau, Am fl. Lemmerle 16
 — Wilhelm, Buchhandl.-Diener, Zwehrenbühlstr. 28
 — Wilhelm, Kraftw., Lange Gasse 11, 1. F 2468
 — Wilhelm, Loff., Westbahnhofstr. 7, p. u. 1
 — Wilhelm, Loff., Pulvermühlstr. 8, 2
 Hirn Albert, atml. Kollfuhrunternehmer, T-Lustnau, Hermann-Göring-Str. 1, 2
 — Christian, Pol.-Oberwachtmstr., Umlandstr. 24, 3. F 3106
 — Christian, Weber, T-Lustnau, Alberstr. 12
 — Christian, Zimmermann, T-Lustnau, Alberstr. 12
 — Friedrich, Gipsler, T-Lustnau, Hermann-Göring-Straße 55
 — Friedrich, Rfm., T-Lustnau, Bergstr. 1, p.
 — Friedrich, Loff., Freilackerstr. 8, 1
 — Friz, Gärtnerbesitzer, T-Lustnau, Landhausstraße 6, p. u. 1
 — Karl, Bahnarb., T-Lustnau, Weinsteinstr. 17
 — Karl, Hilfshausverw., T-Lustnau, Querstr. 4, 1
 — Marie, Wwe., T-Lustnau, Quersstr. 4, 2
 — Wilhelm, fr., Bäckermstr., T-Lustnau, Hermann-Göring-Str. 1, 2
 — Wilhelm, jr., Bäckermstr., Bäckerei, T-Lustnau, Hermann-Göring-Str. 1, 1
 — Wilhelm, Eisenbahnsch. i. R., T-Lustnau, Neulestraße 21
 Hirsche Rosine, Zugf. Wwe., Hintere Grabenstr. 27, 1
 — Theodor, Werkstättearb., Derendinger Str. 15, p.
 Hiner Alexander, Steueroberwachtmstr. i. R., Replerstraße 9, 2
 Hirsch Christian, Bahnarb., Hölderlinstr. 31
 — Friedr., Wwe., Georgstr. 2, 3
 — Leopold, Rfm., Herrenbekleidung, Damenmäntel, Kronenstr. 6, p. u. 1. F 2998
 — Margarethe, Bräubeamtin i. R., Neckarhalde 24, p.
 — Sofie, Wwe., Fronsbürgstr. 35, p.
 — Wilhelm, Bauarb., Kornhausstr. 15, 2 l.
 Hirschburger Karl, Rfm., Milch-, Butter- und Käsehandlung, Breuningstr. 26, p. F 2138
 Hirschlichtspiele, Inh.: Fausack Willi, Hirschgasse 9, 1. F 2331

Hirschmann Johannes, Dr., Assistenzarzt, Hallstattstraße 10, p.
 Hirt Elisabeth, Pflegerin, Schleichstr. 4, 2
 Hirth Gotthilf, Oberlehrer, Katharinenstr. 20, p.
 — Karl, Buchbinder, Collegiumsgasse 1, 2
 Historisches Seminar der Alten Mula, Münzgasse 24
 Hitler-Jugend Bann 125 Hohenübungen und Deutsches Jungvolk in der HD, Jungbann 125 Hohenübungen, Haus der Jugend, Herm.-Kurz-Str. 4 F 3384
 Hoch Eberhardine, Wwe., Hafengasse 11, 4
 — Eugen, Pensionär, Hafengasse 11, 4
 — Ferdinand (Inh. Oskar Hoch), Hopfenhandlung, Hopfenkommission und Hopfenpräparation mit amtlicher Siegelhalle, Verkauf von Pflanzenschädlingbekämpfungsmitteln u. organischen Düngern, Wilhelmstr. 14, Hhs. F 2812
 — Ida, Priv., Desterbergstr. 15, 1
 — Marta, Kleinverkauf von Kaffee und Tee, Hafengasse 11, 4
 — Oskar, Rfm., Inh. der Fa. Ferdinand Hoch, Hopfenhandlung und Hopfenpräparationsanstalt mit amtlicher Siegelhalle, Wilhelmstr. 14, 2. F 2812
 — Rosa, Wwe., Katharinenstr. 5, p.
 Hochschulinstitut für Leibesübungen an der Universität Tübingen, Wilhelmstr. 34, p., 1 u. 2. F 3041 (Nebenanschluß)
 Hochstetter Berta, Hechinger Str. 20, p. l.
 — Franziska, Pfarrers Wwe., Ulrichstr. 13, p.
 — Gertrud, Hechinger Str. 20, p. r.
 — Helene, Oberin i. R., T-Lustnau, Friedhofstr. 28, p.
 — Maria, Hechinger Str. 20, p. l.
 — Marie, Pfarrers Wwe., Gartenstr. 9, 1
 — Mathilde, Kommissärs Wwe., Johannesweg 10, p.
 — Walter, Apotheker, Inhaber der Bahnhofapotheke (Karlstr. 11/1), Liststr. 12. F 2889
 Höt Albrecht, Hilfsarb., Haaggasse 31, 2
 — Barbara, Wwe., Grabenstr. 31, 2
 Höt Eugen, Sparkassenangest., T-Lustnau, Saarstraße 9, 1
 — Georg, Telegr.-Oberleitungsauff. i. R., Schaffhausenstraße 5, p.
 — Gottlob, Zugf., Militärstr. 35, p.
 — Richard, Kraftw., Zwehrenbühlstr. 20, 2
 Hódapp Josef, Zivilschneider, Herrenberger Str. 2, 3
 Hódum Karl, Schriftfeger, Neustadtgasse 3, 3
 Höflich Christian, Flaschermstr., T-Derendingen, Hindenburgstr. 18/1. F 2790
 — Karl, fr., Schreinermeister, Lange Gasse 26, p., 1 u. 2
 — Karl, fr., Schreinermeister, Lange Gasse 26, 2
 Höflicher Alfred, Telegr.-Werkführer, Mergenthalerstraße 17, 2
 Höflinger Hermann, Dr. jur., Rechtsanw., Umlandstraße 14, p. F 2064
 Höhe Benedikt, Oberlofh. i. R., Ulrichstr. 16, 2
 — Karl, Textilarb., Ulrichstr. 16, 2
 Höhn Hans, Rfm. und Ratsherr, Haaggasse 4, 2. F 2896. Nordd. Lloyd, Agentur Tübingen, 1. F 2896
 — Karl, Bauer, T-Waldhausen, Haus Nr. 1
 — Maria, Dbl.-Sparkassendir. Wwe., Hindenburgplatz 3, 3
 — Wilhelm, Bauer, T-Waldhausen, Haus Nr. 1
 Höhn Alfred, Verkaufsstellenleiter, T-Lustnau, Pfundorfer Str. 29, 1
 Hölberlin Elsa, Pfarrers Wwe., Eßlinger Str. 21, p.
 Hölberlinschule, Grabenstr. 37. F 2341 (Unter-Nr. 93)
 Höll Robert, Rfm., T-Derendingen, Memelstr. 5

Högel Oskar, R'bahnnamtmann i. R., Umlandstr. 15, p. F 2617
 Höß Franz, Diener, Dürrstr. 15
 Hönes Josef, Krankenpfleger, T-Derendingen, Felix-Allfarth-Str. 19
 Hönle Konrad, Schuhmacher, Mathildenstr. 20, p.
 — Lorenz, Oberweichenw., Thiepvalstr. 31, 1
 Höpfer Friz, Gießer, Schleifmühlweg 12, p.
 — Magdalene, Zugf. Wwe., Mauerstr. 3, 2 l.
 Höpp Josef, Küfer, Beim Nonnenhaus 7, 2
 Höring Elfe, Arzt Wwe., Christophstr. 5, 1
 Hörmann Karl, techn. Angest., Mergenthalerstr. 9, p. l.
 Hörner Richard, Gärtnerbesitzer, Gartenbau, Wildermuthstraße 32. F 2285
 Hoerschmann von, Senta, Heilgymnastin, Kaiserstraße 4, 4. F 3177
 Hörner Emma, Wwe., Böhndstr. 10a, p.
 — Ida, Priv., Mathildenstr. 8
 — Paul, techn. Angest., Mathildenstr. 8, 1
 Höß Karl, Hilfsarb., T-Derendingen, Memelstr. 27
 Höbmeier August, Oberbahnhofsdir. i. R., T-Lustnau, Neulestr. 10, 1
 Hofacker von, Albertine, Generalleutn. Wwe., Waldhäuser Str. 29, 1. F 2425
 Hofe von, Hans, Truppführer, T-Derendingen, Horst-Wessel-Str. 22
 Hofer Wilhelm, Lagerist, T-Derendingen, Hindenburgstraße 85/1, 2
 Hoffmann Eugen, Bezirksdir., T-Lustnau, Wilhelmstraße 150, 1
 — Georg, Rfm., Herrenberger Str. 11½, 1
 — Helene und Frida, Wilhelmstr. 78, 2.
 — Hermann, Friz, Dr. med., Prof., Dir. der Univ.-Nervenkl. u. Osianderstr. 14. F 2658
 — Hulda, Hausfrau, Grabenstr. 21
 — Julie und Auguste, Herrenberger Str. 51, 3
 Hofmann Erich, Gerichtsref., Wilh.-Murr-Str. 11, 2
 — Ernst, Ziv.-Ing., Gerstenmühlstr. 1, 1. F 2968
 — Jakob, Pol.-Schwamstr., Herrenberger Str. 49, 3
 Hofmeister Karl, Angest., Neckarhalde 20, 3
 — Lina, Wwe., Neustadtgasse 8, 1
 — Theodor, Bildhauer, Grabsteingeschäft, Keltnerstraße 22, p.
 Hohenbach von Boltho, Conrad, Rittergutsbesitzer, Landw. u. Forstm. i. R., Staufenstr. 60, p.
 Hohenstatt Gustav, Betriebsassst. i. R., Albrechtstraße 17, p.
 Hohl Karl, Färbermstr. i. R., Ammergasse 13, 1
 Hohloch Josua Friedrich, Weingtr. und Tagelöhner, Jakobsgasse 24, 2
 — Luise, Oberamtsplf. Wwe., Militärstr. 1, 1
 Hohnloser August, R'bahnsch. i. R., Ulrichstr. 15, 2
 Holder Alfred, Milchhändler, Hügelfstr. 19, p.
 — Christian, Milchhändler, Bachgasse 10, 1
 — Friedrich, Milchgeschäft, Böhndstr. 1, 1
 — Maria, Kleinrentnerin, Haaggasse 38
 — Martin, Maschinearb., T-Lustnau, Anna-Bosch-Straße 14, p.
 Holl Robert, Autoelektrik, T-Lustnau, Wilhelmstr. 92, p. F 3103
 Holland Max, Pfarrer i. R., T-Lustnau, Denzenbergstraße 46
 Hollerleth Sofie, Wwe., T-Lustnau, Gartenstr. 105
 Hollup Josef, Landgerichtsrat i. R., Frischlinstr. 9, p.
 Holooh August, Bauarb., Seelhausgasse 13, 1
 — Christian, Feldschütz, Käfenbachstr. 32, p.
 — Dorothea, Weingtr. Wwe., Jakobsgasse 24, 1
 — Friedrich, Postsch., Mauerstr. 6, 2
 — Friz, Gasarb., Metzgergasse 1, 1

- Holoch Gottlieb, Hilfsarb., Hagellocher Weg 3, 1
 — Gottlieb, Telegr.-Leitungsaussl., Haagasse 43, 1
 — Maria, Wwe., T-Derend., Derendinger Str. 107, 2
 — Maria, Wwe., Hagellocher Weg 3, 1
 — Marta, Wwe., Herrenberger Str. 15, 2
 — Sofie, Damenschneiderin, Haagasse 43, 1
 Holocher Amalie, Wwe., T-Derendingen, Karl-Ruhn-
 Straße 19
 — Gottlob, Postsch., Kollenstr. 18, 1
 — Hans, Schlosser, T-Derend., Karl-Ruhn-Str. 19
 Holtgrave Rudolf, Dr. med., Arzt, Hauffstr. 9, p.
 F 2362
 Holz Gottfried, Schreibm.-Rep., Friedrichstr. 3, p.,
 wohnt Moltkestr. 7
 — Mathilde, Oberköchin, Schleichstr. 4, p.
 — Wilhelm, Fensterreiniger, Judengasse 3, 2 u. 3
 — Wolfgang, Rfm., Zwehrenbühlstr. 50
 Holzäpfel Hans, Bäcker, Haagasse 33, 3
 Holzhauser Emil, Kassensekr., Neutlinger Str. 73, 1
 Holzherr Karl, jr., Färberei, Waschanstalt in Rotten-
 burg, Annahmestelle Hindenburgplatz 4, p.
 Holzmann Leo, städt. Baumstr., Herm.-Kurz-Str. 19
 Holzschuh Adolf, Zugf. der Motorsportschule, Schaff-
 hausenstr. 5
 Honold Albert, Arzt, Praxisräume Adolf-Hitler-Str.
 10½, 1. F 3281.
 — Wilhelm, Prof. i. R., Eugenstr. 10, 1
 Hopfengärtner Fritz, Dr., Assistenzarzt, Kümelinstr. 23.
 F 2469
 — Elfa, Generalarzt Wwe., Neckarhalde 48, 2
 — Helene, Hechinger Str. 20, 2 r.
 — Hermann, Forstmsr. i. R., Brunsstr. 33, 2
 Hopfeniz Lydia, Wwe., Hügelstr. 4, 2
 Hopffer Auguste, Wwe., Albrechtstr. 6
 Hopfner Ida, Wwe., Kollenstr. 31, hp.
 Hopp Ludwig, N'bahnberratt, Adolf-Hitler-Str. 8, 2
 Horch Josef, N'bahnaussl., Kielmeierstr. 1
 Horland Marie, Zugf. Wwe., Jesingerstr. 1, 2
 Horn Friedr., Assistenzarzt, Kümelinstr. 23
 — Wilhelm, Oberlehrer i. R., Kappstr. 46, 2
 Hornberger Eugen, Bäckerei, Inh. Georg Kauscher,
 Bäckermstr., Münzgasse 2, p. u. 1. F 3088
 — Eugen, Bäckermstr., Münzgasse 2, 2
 — Helene, Mohlstr. 11, 2
 — Hermann, Loff., Altschstr. 10, 3
 — Katharine, Bäckermstr. Wwe., Münzgasse 2, 3
 — Luise, Finanzamt. Wwe., Hirschauer Str. 5, 2
 — Lydia, Wwe., Karlstr. 6, 2
 — Otto, Loff., Paulinenstr. 8, 2
 — Rudolf, Rechnungsrat, Mohlstr. 11, 2
 — Werner, Rfm., Karlstr. 6, 2
 Hornung Christian, Priv., Schleifmühlweg 17, 1
 — Leo, Schlachthausdiener, Schlachthausstr. 9, Ne-
 bengebäude
 — Maria, Klinikverwalterin, Kümelinstr. 23. F 2469
 — Sofie, Priv., Umlandstr. 11, p.
 — Wilhelm, Fabrikarb., T-Luftnau, Harpprecht-
 straße 18, 1
 — Wilhelm, Hauptk., Waldhäuser Str. 111
 — Wilhelm, Studienrat, Neckarhalde 48, 1
 Horrer Emil, Sägerei u. Drescherei, Kollenstr. 13, 1.
 F 2955
 — Friedrich jr., Priv., Stöcklestr. 25, 1
 — Friedrich, Brennholzlagerei u. Altpapierhandel,
 Seelhausgasse 25, 2
 — Georg, Sparkassenangest., Kauferstr. 21, 1
 — Wilhelm, Hausverw., Hölderlinstr. 27, 2

- Hof Anna, Büglerin, T-Derendingen, Lindenstr. 23
 — Barbara, Wwe., T-Luftnau, Hans-Schemm-
 Str. 29
 — Eugen, Stricker, Schaffhausenstr. 3, 2. F 3214
 — Heinrich, Ladenschaffner, T-Luftnau, Hans-
 Schemm-Str. 29, 1
 — Wilhelm, Schrifstfeger, Schleifmühlweg 3, 3
 Hotel z. „Goldenen Däsen“, Dir. Franz Bopp,
 Karlstr. 5. F 2029
 — z. „Deutschen Haus“, Inh. Eugen Braun, Hin-
 denburgplatz 8. F 2815
 — Kaiser, Inh. Karl Seitz, Kirchgasse 6. F 2962
 — Krone, Inh. A. Schlagenhauff, Umlandstr. 1.
 F 2920
 — Lamm, Inh. G. Adermann, Am Markt 7.
 F 3051
 — Prinz Karl, Studentenheim, Hafengasse 6.
 F 2947
 Hottmann Paul, Rfm., Inh. der Fa. C. H. Frisch
 Nachf., Aussteuergeschäft, Hirschgasse 1
 Hohler Fritz, Baumstr., Ludwigstr. 2, 1
 Hruza Anton, Vorarb., T-Luftnau, Weinsteinstr. 39, 1
 Huber Anton, Rfm., Früchtespezialhaus, Neckargasse
 7, p. u. 1. F 2254
 — Eugen, Dr., D'stabvet., Jesingerstr. 5, 1
 — Gertrud, Reformhaus „Lebensborn“, Grabenstr.
 19½, p. u. 1
 — Gustav, Hauptk., Mergenthalerstr. 29
 — Josef, Masch.-Schlosser, Desterbergstr. 1, 1
 — Katharine, Zugf. Wwe., Eberhardstr. 21, p.
 — Paul, Kraftw., Kauferstr. 47
 Hudelmaier Friedrich, Maschinist i. R., T-Luftnau,
 Jürgensenstr. 3, p.
 — Friedrich, Mech., T-Luftnau, Jürgensenstr. 3, p.
 Hüber Fritz, Rentner, Wilhelm-Murr-Str. 14, 1
 Hübner Georg, Rfm., T-Derendingen, Moltke-
 straße 21, 1
 — Max, Postassl., Paulinenstr. 10, 2
 Hügel v., Max, Fchr., Generaltm. a. D., Hechinger
 Str. 12, p. F 2208
 Hügler Alice, Dr. med., Justinus-Kerner-Str. 16, 2
 Hühner Eduard, Maler, Mordioffgasse 6
 Hüls Johannes, Kraftw., Am schmalen Weg 1, 1
 Hüllstrung, Dr. med., D'arzt, Hautklinik, Frondsberg-
 straße 27, p. F über Hautklinik (Nebenanschluß)
 Huene v. Erika, Dr., Heimleiterin, Zeppelinstr. 10
 — v. Friedrich, Freiherr, Univ.-Prof., Zeppelinstr. 10
 Hürthle Karl, Geh. Med.-Rat, Dr. med., em. Univ.-
 Prof., Frondsbergstr. 12, 1 u. 2
 Hüttig Max, Fabrikant, Haufferstr. 11. F 2785
 Hütter Eustach, D'wachtmstr., Kaiserstr. 16, p.
 F 2741
 Hüttner Hermann, Tapeziermstr., Tapezier-, Deko-
 rations- u. Polstermöbelgesch., Mathildenstr. 21.
 F 2757
 — Maria, Büglerin, Waldhäuser Str. 42, 2
 Hug Wilhelm, Vers.-Anw., Jesingerstr. 3, p.
 Hummel Adolf, Metzgermstr., Metzgerei, Haagasse
 31, 1, 2 u. 3. F 2112
 — Christian, Gastwirt z. Stern, Lange Gasse 4,
 p. u. 1
 — Emilie, Kleinrentnerin, Wilhelmstr. 87, 1 Hs.
 — Gustav, Maurer, Vor dem Haagtor 1, 1
 — Gustav, Mech., Haagasse 12, 2
 — Karl, Dr., Assl., T-Derendingen, Im alten
 Rauns 8, p.
 — Paul, Malermstr., Im Heuland 13, p.
 Hund Friedrich, Postinsp., Mergenthalerstr. 20, p.

- Hunger Anna, Wwe., Haufferstr. 15, 3
 Huper Matthias, Rfm., Wilh.-Murr-Str. 11
 Hurm Karl, Korrektor, T-Derendingen, Karl-Ruhn-
 Str. 17
 — Wilhelm Buchbindermstr., Buchbinderei, Haag-
 gasse 26, p. u. 2
 Huthoff Hans, orthopäd. Werkstätte, Münzgasse 1, p.,
 Eingang Kronenstr., p.
 Huttenlauch Karl, Gärtner, Madergasse 6, 2
 Huwald Heinrich, D'zollsekr. i. R., Breuningstr. 34, p.
 Huzenlaub Emilie, Finanzrats Wwe., Schmiedtor-
 straße 2, 1
 Hygienisches Institut der Universität Tübingen, Sil-
 cherstraße 7. F 2411

- Hg Anton, D'sekt. i. R., Schleifmühlweg 15, 1
 — Friedrich, Zollassl., Mergenthalerstr. 19, p.
 — Johannes, Fuhrmann, Poststr. 4, p.
 — Josef, Pol.-Hauptwachtmstr., Justinus-Kerner-
 Str. 20, 2
 Illig Wilhelm, Postsekr., Kappstr. 47, 2
 Imhof Franz, Flaschner, Sophienstr. 6, 2
 — Hermann, Rfm., Inh. d. Fa. J. C. F. Haug,
 Kolonialwaren, Zigarren, Tabake, Spirituosen,
 Kornhausstr. 14, p., 1 u. 2. F 3191
 Immendorfer Paul, Gemeindegeldhelfer, Neckarhalde
 32, 3. F 2957
 Indogermanisches u. Slavisches Seminar, Wilhelm-
 straße 26, 2
 Industrieschule (Industriesaal), Hilfsschule, Hand-
 arbeitschule der Ev. Mädchenvolkschule, Schul-
 straße 1, p.
 Inhoferer Karl, Krankenpf., Herrenberger Str. 33, 1
 Institut für Deutsche Volkskunde, Dir.: Prof. Dr.
 Webermeyer, Schloß (Burgsteige 11). F 3041
 (Univ.-Ring), Hinterer Westflügel: Kalte Her-
 berge
 Irion Auguste, Grabenstr. 17, 3
 — Wilhelm, Pfarrer i. R., Melanchthonstr. 21, p.
 Isenber Elisabeth, Prof. Wwe., T-Luftnau, Wil-
 helmstraße 95, 2
 Iser Johann, Flaschner, Schleifmühlweg 4, 1
 Isermann Heinrich, Steuersekr., Kielmeierstr. 4, 2
 Israel Jakob, Waffensekr., Neutlinger Str. 35
 Israelitische Kirchengemeinde, Synagoge, Garten-
 straße 33
- J
 Jaag Adolf, Straßenwart, Keplerstr. 16, 1
 — Julius, Bauarb., Mauerstr. 3, 1 l.
 Jacob Berta, Landgerichtsd. Wwe., Gartenstr. 55, p.
 — Hans, Großtankstellen, Walter-Simon-Str. 14,
 Erdg. u. p. F 2236
 — Hans, Rechnungsrat, Waldhäuser Str. 28, p. u. 1
 — Elisabeth, Finanzrats Wwe., Paulinenstr. 1, 2
 Jacobi Emil, Bezirksinsp. des Schus- und Wächdien-
 stes Hamburg, Bismarckstr. 46. F 2251
 Jacobs Carl, Dr., Univ.-Prof., Geh. Med.-Rat,
 Eugenstr. 5
 — Walther, Dr. med., Univ.-Prof., Eugenstr. 3, 1 u. 2
 Jäckle Hugo-Hermann, Filmvorführer, T-Luftnau,
 Gartenstr. 121, 2
 Jäger Andreas, Hausverw., Derendinger Allee 8, p.
 — Anna, Nähterin, Friedrichstr. 11
 — Anton, Güterbodenarb., Paulinenstr. 5, p. l.

- Jäger Fritz, Ltn. d. Res., Neutlinger Str. 74, Hin-
 denburgkaserne, Bau 6, 2
 — Heinrich, Flaschner, Käsenbachstr. 32, 1
 — Hermann, Einfassierer, Kronenstr. 9, 3
 — Sofie, Umlandstr. 14, p.
 Jäggle Hermann, Fotograf, Fotohaus Jäggle, Wil-
 helmstr. 12, p. F 2409, wohnt Herm.-Kurz-Str. 5
 Jahn Otto, Amtsgerichtsd. i. R., Johannesweg 12
 Jakob Philipp, Gärtner, Marktstraße 14, 2
 Jakobi Heinrich, Rfm., Hallstattstr. 35, 2
 Jans Otto, stud. jur., Eßlinger Str. 21, 2
 Jans Paul, Stabszahlmstr., Mathildenstr. 32, 1
 Janzen Julius, Oberarzt, Zeppelinstr. 14
 Japel Alfred, Landwirt, Georgstr. 10, 1
 — Gustav, Landwirt, Georgstr. 10, 1
 Jarkulisch Franz, Filmvorführer, Bachgasse 28, 2
 Jasper Erich, Verb.-Dir. i. R., Bankdir. i. R.,
 Lenaustr. 2, 1
 Jauch Walter, Verwaltungsaktuar i. R., Westbahn-
 hofstraße 6, 1
 Jechle Fritz, Jugendrat, Hermann-Kurz-Str. 9, p. u. 1
 — Georg, Malermstr., T-Luftnau, Kiekerstr. 1, 1.
 F 2475
 — Hans, Hauptm., Nägelestr. 19, p. F 3298
 — Lydia, Loff. Wwe., Herrenberger Str. 49, 2
 — Maria, Oberjustizr. Wwe., Melanchthonstr. 16, 1
 — Rudolf, Vorarb., Paulinenstr. 22, 3
 — Wilhelmine, Wwe., Beltschlestr. 33, 1
 Jenisch Berta, Wwe., T-Luftnau, Wilhelmstr. 136, p.
 — Karl, Maschinist, T-Luftnau, Wilhelmstr. 136, 1
 Jerger Albert, Vertr., Bursagasse 2, 3
 Jerschke Berthold, Gärtner, Mohlstr. 18, p.
 Jetter Adolf, Schreiner, Weberstr. 1, 1
 — Amalie, Arzt Wwe., Olgastr. 6, 2. F 2580
 — Christian, Monteur, Bachgasse 19, 2
 — Jakob, jr., Zimmermann, Jakob Jetter & Sohn,
 T-Derendingen, Richtigofenstr. 31, 1. F 3216
 — Jakob, jr., Zimmermann, Jakob Jetter & Sohn,
 T-Derendingen, Richtigofenstr. 31, p. F 3216
 — Johannes, Zimmermann, T-Derendingen, Kappel-
 straße 2, p.
 John Alfred, Mech., T-Derendingen, Wilhelm-Ehr-
 lich-Straße 5
 — Artur, Mech., Metzgergasse 31, 1
 — Gertrud, Wwe., Sekretärin, Hölderlinstr. 23, p.
 — Josef, Werkstattearb., Immelmannstr. 14, p.
 Johner Eugen, Loff., Rottenburger Str. 1, 2 r.
 — Eugen, Mech., Militärstr. 15, 2
 Joner Emil, Oberfeldw., Charlottenstr. 39, 2
 Joos Friedrich, Bezirksbaumstr., Bursagasse 6, 2
 — Konrad, Schuhmacher, Burgsteige 3, 3
 — Sofie, Haustochter, Burgsteige 3, 3
 Jope Max, Rfm., T-Luftnau, Denzenbergstr. 15.
 F 2412
 — M. & Co., Frottierweberei, mech. Strickerei und
 Wirkerei, T-Luftnau, Wilhelmstr. 156. F 3171
 Jordan Richard, Kapitänlt. a. D., Inh. der Ostan-
 derschen Buchhandlung, Eugenstr. 2, 2. F 2869
 Jost Lina, Hausverw. Wwe., Katharinenstr. 5, 3
 Jugendamt, Hindenburgplatz 3, 1, Eingang Kaiser-
 straße. F 2041
 Jugendherberge (Haus der Jugend, Gau Schwaben
 e. B.), Hermann-Kurz-Str. 4. F 3384
 Jung Anna, Nähterin, T-Derendingen, Hindenburg-
 straße 28, 2
 — Adolf, Rfm. Angest., Mergenthalerstr. 11
 — Georg, Loff., Militärstr. 49, 1
 — Urmgard, Oberstudienrats Wwe., Herrenberger
 Straße 15, 1

Jung Karl, Ing., T-Derendingen, Derendinger Str. 91
 — Karl, Modellbau, T-Derendingen, Schillerstr. 11
 — Katharine, Wwe., Rentnerin, Neustadtgasse 3, 3
 — Ludwig, Privatm., Replerstr. 7, 2
 — Richard, Kofh., Belthlestr. 28, p.
 — Theodor, Rfm., Bezirksgeschäftsstelle der Victoria-Versicherungen, Pulvermühlstr. 1, 2. F 3032
 — Wilhelm, Rentner, T-Derendingen, Hindenburgstraße 113
 — Willi, Rfm., Adolf-Hitler-Str. 16, 1
 Junger Adolf, Landw., T-Derendingen, Memelstr. 12
 — Ernst, Bäckerstr., Bäckerei, Konditorei, Café, Wilhelmstr. 74, p. u. 1. F 2794
 — Ernst, Rfm., Christophstr. 17, 1
 — Georg, Wagenmstr. i. R., Christophstr. 15, p.
 — Jakob, Werkmstr. i. R., Christophstr. 17, p.
 — Karl, Bäcker, Ammergasse 16, 1
 — Katharine, Wwe., T-Derendingen, Memelstr. 12
 — Maria, Landw. Wwe., T-Derendingen, Lindenstraße 7
 — Maria, Wwe., T-Derendingen, Memelstr. 12/1
 — Martin, Schlosser, T-Lustnau, Theurerstr. 12, 2
 — Mathilde, Wwe., T-Derendingen, Adolf-Hitler-Straße 27, 1
 — Reinhard, Postinsp., T-Derendingen, Richtigthofenstraße 6
 — Robert, fr., Landwirt, T-Derendingen, Hindenburgstraße 49, 2
 — Robert, fr., Landwirt, T-Derendingen, Hindenburgstraße 49, 1
 — Thekla, Wwe., Wirtschaft und Bäckerei, Ammergasse 16, 1
 — Wilhelm, Techn., T-Derendingen, Adolf-Hitler-Straße 27, 1
 Junghans Friedrich, Telegr.-Bauhandwerker, Pulvermühlstraße 4, 2
 Junginger Jakob, Heizer, T-Derendingen, Weinbergstraße 23
 — Karl, Labor.-Gehilfe, Münzgasse 22, 2
 — Max, Kofh., Naukerstr. 15
 — Richard, Mech., T-Derendingen, Weinbergstr. 23
 — Wilhelm, Hausverw., Hauserstr. 8, p.
 Jungmadelbund in der HV Untergau 125 Hohentübingen, „Haus der Jugend“, Herm.-Kurz-Str. 4. F 2040
 Jungmann Wilhelm, Zimmerm., Zweihrenbühlstr. 32, 1
 Junkert Eugen, Feldw., Paulinenstr. 5, 1 l.
 Juristisches Seminar (mit Seminar für neues deutsches Recht und deutsche Rechtserneuerung), Wilhelmstraße 7. F 3041
 Justizgebäude, Kaiserstr. 14. F 2741

K

Kade Pauline, Wwe., Wielandstr. 9, 2
 Kadel Adolf, Masch.-Zeichner, Lutenriethstr. 4, 2
 Kades Alois, Krankenpfleger, T-Lustnau, Paul-Scholpp-Str. 29
 Kähele Gottlieb, Pflegerin, Biesingerstr. 7
 Kälberer Gottlob, Waschmittelhandlg., Schaffhausenstraße 7, p.
 Kämmerle Daniel, Bauarb., Klinikumsgasse 2
 Kärcher Walter, Pfleger, Liebermeisterstr. 25
 Kaeser Ludwig, Rentner, T-Lustnau, Gartenstr. 149
 Käshammer Georg, Masch.-Schlosser, Herrenberger Straße 26 a, p.
 Käsmann Karl, Verm.-Obersekretär, T-Derendingen, Kurze Str. 3
 Kaether Ernst, Hauptm., Gartenstr. 32, p. F 3295

Käthner Oskar, Sozialwalter und Lagerführer, Christophstraße 27, p.
 Käuffert Georg, Hausdiener, Klinikumsgasse 20, 2
 Kaier Magdalene, Koff. Wwe., Westbahnhofstr. 3, p.
 Kainz, Rosa, Manufakturwaren, Marktgasse 9
 Kainpf Eduard, Flaschnermstr., Flascherei, Gas- und Wasserleitungsgeschäft, Grabenstr. 19, p. F 2337
 — Fritsch, Bäckerei, Kolonialw., Replerstr. 7, p. F 2932
 — Otto, Maschinenmstr., Reutlinger Str. 74, Hindenburgkaserne, Wirtschaftsgebäude 1
 — Robert, fr., Priv., Mohlstr. 28, 2
 — Robert, fr., Gartenbaubetrieb, Mohlstr. 28, p. u. 1. F 2656
 Kaiser Adalbert, Hauptl., T-Derendingen, Moltkestraße 23, 1
 — August, Privatm., Köstlinstr. 13, 1
 — Friedrich Hermann, Briefmarken, Kaiserstr. 4, 2
 — Hermann, Bäckerstr., Herrenberger Str. 31, p. F 2500
 — Jakob, Bahnarb., T-Lustnau, Neulestr. 28
 — Ludwig, Justizoberinsp., Melanchthonstr. 18, 1
 — Robert, Arb., Haagasse 37, 1
 — Rosa, Wwe., Lebensmittel- und Eierleigwarengeschäft, Albrechtstr. 23, p.
 — Wilhelm, Mehlsandlg., Herrenberger Str. 41, p.
 — Wilhelm, R'bahninsp. i. R., Desterbergstr. 2½, 1
 — Wilhelm, Schneidermstr., Kirchgasse 1, 3
 — Wilhelm, Schreinerstr., T-Lustnau, Alberstr. 11. F 3143
 — Willi, Rfm., Albrechtstr. 23, 1
 Kaiser Carl Alfons, Reg.-Rat i. R., Biesingerstr. 15, 2. F 2360
 — Emilie, Schults. Wwe., Belthlestr. 41, p.
 Kaisers Kaffeegehalt, Am Markt 11, p. F 2149
 Kalbsell Luise, Wwe., Hafengasse 7, 1
 Kallenberg Karl, Bauinsp., Staufenstr. 45, 1
 — Ludwig, Wagenführer, Gartenstr. 57, p.
 Kallenberger Emma, Eisenbahnf. Wwe., Thieppalstraße 19, 1
 — Hans, Gerichtsref., Wächterstr. 42
 Kalmbach Friedrich, Tapeziermstr., Herrenberger Straße 81, p.
 — Gotthold, Krankenpfleger, Wächterstr. 42
 Kaltenbach Adolf, Maler, T-Derendingen, Marienstr. 11
 — Adolf, Techn., T-Derendingen, Marienstr. 11, 1
 — Josef, Schmied, Hofdenstr. 8, 1
 Kaltenmark Albert, Mech., Am schmalen Weg 7, 1
 — Heinrich, Pförtner, Frondsbergstr. 43, 1
 Kameradschaft Dietrich Eckart, Schwabstr. 16. F 2507
 — Hohentübingen, Schloßberg 5. F 2376
 — Langemann, Gartenstr. 51. F 2739
 — Ludwig Uhland, Gartenstr. 3. F 2878
 — Ostland, Schwabstr. 20. F 3291
 — Südmark, Hirschauer Str. 18. F 3253
 — Theodor Körner, Desterbergstr. 16, 1. F 2784
 — Walter von Plettenberg, Desterbergstr. 14. F 3297
 — Nord, Quenstedtstr. 10. F 2176
 Kameradschaftsf. Ebberfeld, Schloßberg 33. F 2326
 — Stammeler, Schloßberg 9. F 3012
 Kamleiter Wilhelm, Schuhmacher, Schmiedtorstr. 10, 2
 Kammer Karl, Schlosser, Neustadtgasse 3, 2
 Kammerer Wilhelm, Maurer, T-Lustnau, Alberstr. 2
 Kammerlichspiele, Inh. Willi Jausack, Vor dem Haagtor 1½, p.
 Kammermayer Emma, Wwe., Ammergasse 18
 — Joh., Bauhilfs-Arb., Ammergasse 18
 Kamke Erich, Dr. phil., Univ.-Prof. i. R., Eßlinger Straße 16. F 2159

Rampe Fritz, Hausverw., Keltnerstr. 23, 3
 Rannappel Pauline, Wwe., Neckarbad 6, 1
 Ranzlei des Oberbürgermeisters, Geschäftsstelle Lustnau: Steige 14. F 2341, Umsch. 21
 Rapfer Josef, Lagermstr., Mergenthalerstr. 21, 1
 Rapff von, Erich, Hauptm., T-Derendingen, Steinlachallee 40
 — Marianne, Landgerichtsrats Wwe., Melanchthonstraße 28, p. F 3258
 — Wolfgang, Hauptm., Gartenstr. 79, 2. F 3222
 Rapp Berta, Rfm. Wwe., Paulinenstr. 5, 2 r.
 — Ernst, Buchbinderstr., Buchbinderei und Papierwarenhandlg., Münzgasse 3, p. u. 1. F 2626
 — Friedrich, Justiz-Inspr., Stöcklestr. 22
 — Wilhelm, Bierführer, Gösstr. 33, p.
 — Wilhelm, Buchbinderstr., Münzgasse 3, 2
 Rappes Hans, Feldw., T-Derendingen, Derendinger Straße 94, 1
 Rappis Clothilde, Aussteuergeschäft, Gardinenniederlage, Olgastr. 3, 3
 Rappler Gerhard, Gärtner, Schleifmühlweg 15, 3 r.
 — Maximilian, Pfarrer i. R., Föhrgasse 2, 2
 Rarg Emil, Musiklehrer, Metzgergasse 8, 3
 — Eugen, Tankstellenverw., Alleengarage C. Rarg, T-Lustnau, Wilhelmstr. 132, p. u. 1. F 2647
 Rarl Christian, Optiker, Keltnerstr. 8
 — Johann, Schlosser, Desterbergstr. 7, 3
 — Wilhelm, Dipl.-Ing., Umlandstr. 5
 Karle Albert, Dreher, Burfagasse 2, 1
 — Emma, Naukerstr. 60, 3
 Karmann Rudb, Rechnungsführer, T-Derendingen, Im alten Rauns 3, 1
 Karrenbauer Josef, Feldw., Mergenthalerstr. 21, p.
 Karrer Adolf, Automech., Westbahnhofstr. 6, 2
 — Adolf, Telegr.-Arb., Thieppalstr. 25, p.
 — Anna, Maurers Wwe., Gerstenmühlstr. 5, 3
 — August, Händler, Ammergasse 21, 1
 — August, Schreiner, Schaffhausenstr. 51, 1
 — August, Schreinerstr., Bau-u. Möbelschreinerei, Naukerstr. 37 a, p. u. 1. F 2612
 — Ernst, Gasarb., Neustadtgasse 1, 1
 — Eugen, Posamentier, T-Lustnau, Wilhelmstr. 104, 1
 — Ferdinand, Oberstraßenwart, Rathausgasse 13, 2
 — Friedrich, Oberpostf. Keltnerstr. 26, 2
 — Gottlieb, Hilfsarb., Schleifmühlweg 58, p.
 — Gottlieb, Privatm., Justus-Kerner-Str. 29, p.
 — Gottlieb, Schmied, Dürrstr. 30, p.
 — Gottlieb, Schuhmachermstr., Neckarasse 11, 2
 — Gustav, Hilfsarb., Lazarettgasse 5, p.
 — Heinrich Ferd., Weingtr., Bachgasse 33, 1
 — Heinrich, Tagelöhner, Salzstadelgasse 11
 — Hedwig, Postsekretärin, T-Derendingen, Derendinger Str. 73, 2
 — Hermann, Monteur, Salzstadelgasse 15, 1
 — Hermann, Posamentier, Kurz- und Wollwaren, Lange Gasse 12, p., 1 u. 2. F 3160
 — Karl, Heizer, Paulinenstr. 4, 2
 — Karl, Hilfsarb., Gösstr. 39, p.
 — Karl, Tagelöhner, Desterbergstr. 7
 — Karl, Treppenhauer, Georgstr. 2, 2
 — Karl, Werkmstr., Hallstattstr. 17, p.
 — Konrad, städt. Baumwart, Gerstenmühlstr. 5, p.
 — Luise, Wwe., Max-Eyth-Str. 6, 2
 — Luise, Wwe., Stiefelhof 5, p.
 — Maria, Nähterin, Stiefelhof 5, p.
 — Maria, Wwe., Mauerstr. 2, 3
 — Marie, T-Derendingen, Schillerstr. 22
 — Margarete, Rentnerin, Schwärzlocher Str. 3, 1
 — Margarete, Wwe., Frondsbergstr. 31, 2

Karrer Otto, staatl. gepr. Dentist, Moltkestr. 5. F 2657
 — Theodor, Schneidernstr., Zigarren, Tabake und Kolonialwaren, Keltnerstr. 30, p. F 3090
 — Wilhelm, Kraftw., Schmiedtorstr. 7, 3 l.
 — Wilhelm, Postf., Mathildenstr. 12, 1
 — Wilhelm, Schlosser, T-Derendingen, Andreas-Bauriedl-Straße 6
 — Wilhelm, Zimmermann, Schleifmühlweg 42
 — Wilhelmine, Wwe., Eugenstr. 44, p.
 — Zacharias Friedr., Weingtr., Bachgasse 33, 2 r.
 Kasernen: Thieppalkaserne, Thieppalstr., Hindenburgkaserne, Reutlinger Str., Loretto-kaserne, Paulinenstr.
 Kasse der Städt. techn. Werke, Ronnengasse 19, 1. F 2341
 Kaspar Gerhard, Off., Reutlinger Str. 33, p.
 Kasten Hans, staatl. gepr. Dentist, Gartenstr. 20, p. u. 1. F 2030
 Kastner Johannes, Just.-Supernumerar, Breuningstraße 12, 2
 Kathol. Gemeindehaus (fr. René) Münzgasse 7
 — Kirche, Kathol. Kirchengemeinde, Froischgasse 4
 — Kirchenpflege, Eizenberger Anton, Rfm., Kirchgasse 4
 — Klinikpfarramt, Münzgasse 14. F 3139
 — Krankenschwesterstation, Münzgasse 10. F 3139
 — Pfarrbücherei, Münzgasse 12, 1
 — Stadtpfarramt (Stadtpfarrer Weikmann), Münzgasse 14, 1. F 3139
 Katterbach Albert, Feldw., Schleifmühlweg 53, 2 r.
 Kaz Alfons, Schuhmacher, Derendinger Str. 20, p.
 — Herbert, Oberfeldw., Ratharinenstr. 5, p.
 — Luise, Fließnähterin, Umlandstr. 20, p.
 — Richard, städt. Einziger, Belthlestr. 30, 3
 Kauffmann Arthur, Weber, Mauerstr. 1, p.
 — Gustav, Sattler, Schaffhausenstr. 45, p.
 — Julius, Pfarrer i. R., Frischlinstr. 13, 1
 Kaufmann Alfons, Hilfsarb., Hagellocher Weg 10, 2
 — Helmut, Off., Ludwigstr. 4, 1
 — Josef, Pfleger, Liebermeisterstr. 25
 — Max, Tagelöhner, Schleifmühlweg 42
 — Wilhelm, Oberf. i. R., Rappstr. 7, 1
 — Willi, Werkmstr., Wilhelmstr. 25, p.
 Kaufner Erich, Dentist, Replerstr. 6, 2. F 3130
 Kaupp Alfons, Metzger, Umlandstr. 16
 — Jakob, Zimmermann, Hintere Grabenstr. 35, 2
 — Johannes, Krankenpfleger, Schleifmühlweg 47, 1
 Kautt Anna, Mitinh. der Fa. Geschw. Kautt, Neckar-gasse 3 u. 5
 — Emma, Lauffrau, Froischgasse 7, 1 r.
 — Emilie, Mitinh. der Fa. Geschw. Kautt, Neckar-gasse 3 u. 5
 — Georg, R'bahnf., Derendinger Str. 23, 1 r.
 — Geschwister, Seifen- und Parfümeriegeschäft, Neckar-gasse 3 u. 5. F 2483
 — Hugo, Rfm., Derendinger Str. 35, 1
 — Karl, Rfm., Mitinh. der Fa. Geschw. Kautt, Neckar-gasse 3 u. 5
 — Karl, Bahnarb., Thieppalstr. 31, 2
 Kahser Erich, Techn., Osianderstr. 24, p.
 — Karl, Pflegevorsteher, Osianderstr. 24, p. F 2441/2442
 — Otto, Rfm., Inh. der Fa. Emanuel Kahser, Kurz-, Weiß- und Wollwaren, Aussteuerartikel, Betten- u. Bettfedernreinigung, Jakobsgasse 4, p., 1 u. 2. F 2749
 — Pauline, Wwe., Jakobsgasse 4, 3
 Reck Andreas, Privatm., T-Derendingen, Waldhörnlestraße 112

Recl Elise, Pensionsinhaberin, Wilhelmstr. 18, 2
 — Ernst, Kraftw., Wilhelmstr. 88, p.
 — Frida, Rentnerin, Lange Gasse 25, 3
 — Friedrich, Gastwirt z. Waldhörsle, T-Derendingen, Hedingen Str. 201. F 2805
 — Georg, Rfm., T-Lustnau, Stiffurtsstr. 16, p.
 — Hans, Theaterfriseur, Kreishandwerkstr., Kronenstraße 3, 2. F 2161
 Regreiß Luise, Nähterin, Hirschgasse 6, 1
 — Wilhelm, Rentner, Paulinenstr. 22, p.
 Rehrer Adolf, Schuldiener, Grabenstr. 35b
 — Adolf, Weingtr., Belthlestr. 23
 — Albert, Friseurstr., Damen- und Herrenfriseurgeschäft, Laden Neckargasse 14, p. F 2552, wohnt Herrenberger Str. 39, 3
 — Albert, Gärtner, Dürrstr. 25, p.
 — Albert, Mech., Köllestr. 31, Erdgesch.
 — Albert, Weber, T-Lustnau, Herm.-Göring-Str. 3, 1
 — August, Rentner, Georgstr. 6, p.
 — August, Werkstr. i. R., Rappstr. 16, p.
 — Bernhard, Zimmermann, T-Lustnau, Benzstr. 5
 — Christian, Gärtner, T-Lustnau, Hans-Schemm-Straße 46, 2
 — Christian, Hilfschaffner, Hafengasse 2, 2
 — Christian, Landwirt, T-Lustnau, Alberstr. 8
 — Christian, Maurer, T-Lustnau, Hermann-Göring-Straße 17, 1
 — Christian, Wagenreiniger, Zwehrenbühlstr. 30
 — Christine, Wwe., T-Lustnau, Gustloffstr. 8, 1
 — Emilie, Nähterin, T-Derendingen, Horst-Wesselstraße 15, 1
 — Ernst, Maurer, T-Lustnau, Weiherhaldenstr. 8
 — Ernst, Postbetriebsarb., Münzgasse 8, 1
 — Erwin, Heizungsmonteur, Paulinenstr. 3
 — Eugen, Amtsobergehilfe, T-Lustnau, Hermann-Göring-Str. 73, 1
 — Eugen, Maurer, T-Lustnau, Hermann-Göring-Straße 27, 1
 — Eugen, Schlosser, Kirchgasse 21, 2
 — Eugen, Schlosser, Zöllernstr. 23, Erdg.
 — Eugen, Weber, T-Lustnau, Anna-Bosch-Str. 5, p.
 — Eugen, Weber, T-Lustnau, Hans-Schemm-Straße 24, 2
 — Ferdinand, Fuhrhalter, Belthlestr. 29
 — Ferdinand, Fuhrmann, Lazarettgasse 12, 1
 — Friederike, Masch. Wwe., Judengasse 7, 1
 — Friedrich, Baumwart, Judengasse 13, 2
 — Friedrich, jr., Gärtner, Neubau im Dehler
 — Friedrich, Landwirt, T-Lustnau, Friedhoffstr. 6
 — Friedrich, Maurer, T-Lustnau, Goldersbachstr. 7
 — Friedrich, Maurer, T-Lustnau, Hans-Schemm-Straße 36
 — Friedrich, Maurer, T-Lustnau, Cupenstr. 8
 — Friedrich, Schlosser, T-Lustnau, Neulestr. 14
 — Friedrich, Schneider, T-Lustnau, Hermann-Göring-Straße 27, p.
 — Friedrich, Waldmstr., Judengasse 13, 1 u. 2
 — Friedrich, Weingtr., Lazarettgasse 7
 — Friedrich, Zimmermann, T-Lustnau, Daimlerstraße 31, p.
 — Friedrich, Zimmermann, T-Lustnau, Neckartalstraße 3, 1
 — Fris, Maurer, T-Lustnau, Friedhoffstr. 28, 1
 — Fris, Tagelöhner, T-Lustnau, Steigstr. 19
 — Fris, Zimmermann, T-Lustnau, Hans-Schemm-Straße 30
 — Georg, Maurer, T-Lustnau, Riekerstr. 8
 — Gottlieb, Wagnerei, T-Lustnau, Friedhoffstr. 7, 1

Rehrer Hermann, Kammerarb., Mischbachstr. 10, 1
 — Hermann, Vermess.-Gefr., Schleifmühlweg 5/1, 2
 — Johannes, Maurer, T-Lustnau, Pfrendorf. Str. 1, 2
 — Johannes, Packer, T-Lustnau, Pfrendorfer Str. 1, 2
 — Karl, Fuhrmann, T-Lustnau, Gustloffstr. 8, 1
 — Karl, Gärtner, Georgstr. 6, 2
 — Karl, Heizer, Militärstr. 51, 2
 — Karl, Packer i. R., Michaelstr. 10, 1 I.
 Rehrer Karl, Polster- und Tapeziergeschäft, Keltternstr. 6. F 3230
 — Karl, Postsch., Stiefelhof 5, 1
 — Karl, Sattler- und Tapeziergeschäft, Judengasse 4, p. u. 1
 — Karl, Schmied, Belthlestr. 12, 1
 — Karl, Schreinerstr., Herrenberger Str. 75, p. F 3197
 — Karl, Schuhmacher, T-Lustnau, Hans-Schemm-Straße 36
 — Katharine, Wascherin, T-Lustn., Daimlerstr. 21, p.
 — Katharine, Wwe., T-Derendingen, Derendinger Straße 89, 1
 — Luise, Puzerin, Sophienstr. 7, p.
 — Luise, Weingtr. Wwe., Georgstr. 7, 2
 — Maria, Kontoristin, Sophienstr. 11, 1
 — Maria und Sofie, Weberstr. 12, 1
 — Marie, Wwe., T-Lustnau, Benzstr. 4
 — Marie, Wwe., T-Lustnau, Ronzenbergstr. 6, 2
 — Mina, Lauffrau, Belthlestr. 33, 2
 — Paul, Mech., T-Lustnau, Friedhoffstr. 7, p.
 — Paul Techn., Sophienstr. 11, p.
 — Richard, Buchdrucker, Schwärzlocher Str. 14, 1
 — Rosa, Kolonialwarengesch., T-Lustnau, Hermann-Göring-Straße 73
 — Rosine, Dürrstr. 25, p.
 — Rosine, T-Lustnau, Alberstr. 8
 — Rudolf, Schuhmachermstr., Belthlestr. 19, 1
 — Wilhelm, Buchbinder, Westbahnhofsstr. 4, 2
 — Wilhelm, Fuhrmann, Belthlestr. 29
 — Wilhelm, Oberpostsch., Am kl. Kemmerle 27
 — Wilhelm, Postsch., Gösstr. 32
 — Wilhelm, Rbahnsch., T-Lustnau, Voelckestr. 7
 — Wilhelm, Schlosser, T-Derendingen, Horst-Wessel-Straße 15, 1
 — Wilhelm, Weichenwärter, Frondsbergstr. 1, 1
 — Wilhelm, Zimmermann, T-Lustnau, Alberstr. 3
 — Wilhelm, Zimmermann, T-Lustnau, Hermann-Göring-Str. 5, p.
 — Wilhelm, Zimmerstr., T-Lustnau, Hans-Schemm-Straße 32
 Reicher Berta, Hauptl. Wwe., Hafengasse 4, 3
 Reilbach Karl, Hausdiener, Collegiumsgasse 5, p.
 Reim Alfred, Oberfetr., Hauserstr. 2, 2
 — Karl, Bäckermstr., Bäckerei und Konditorei, Gartenstraße 30, p. F 2867
 — Karl, Hilfsarb., T-Lustnau, Herm.-Göring-Str. 25
 — Maria, Zugmstr. Wwe., Hölzerlinstr. 31, 3
 — Marie, Wwe., T-Lustnau, Herm.-Göring-Str. 25
 — Wilhelm, Bücherrevisor, Steinlachstr. 29, p. u. 1. F 2608
 Reinath Willy, Hilfsarb., Froschgasse 7, 1 I.
 Reiner Lorenz, Oberzahlmstr., Albrechtstr. 26, 1
 Reiper Reinhold, Diakon, Wächterstr. 42, 1
 Reiber Anna, Reall. i. R., Gartenstr. 63, 2
 Reibenberg Rudolf, Rfm., Ulrichstr. 7
 Reich Emma, Wwe., Belthlestr. 31, 2
 Keller Albert, Loh.-Aush., Madergasse 2, 3
 — Albert, Stellwertmstr., Eisenbahnstr. 14, p. r.
 — Alfred, Landwirt, Herrenberger Str. 75, p.

Keller Benedikt, Gerichtsvollz. i. R., Eisenbahnstraße 14, 2
 — Christina, Wwe., Ulrichstr. 15, 1
 — Edmund, Bauarb., Haaggasse 16
 — Elisabeth, Wwe., T-Lustnau, Wilhelmstr. 90, 2
 — Ernst, Priv., Wilhelmstr. 16, 1
 — Franziska, Schuhmachermstr. Wwe., Schulstr. 16
 — Gustav, Postamt. i. R., Neutlinger Str. 14, 1
 — Hanna, Lektorin, T-Lustnau, Vogtsbaldenstr. 5, 2
 — Herbert, Stadtpfarrer an der Stiftskirche, Neckarhalde 27, p. F 2996
 — Ignaz, Malermstr., T-Lustnau, Daimlerstr. 13, 1
 — Karl, D'sekt., Ulrichstr. 15, 1
 — Maria, Apothekers Wwe., Olgastr. 4, 1 u. 2
 — Max, Rechtsanw., Am Markt 5, 2. F 2284
 — Otto, Koch, Münzgasse 9
 — Otto, Ref.-Loff., Eisenbahnstr. 14, 2 r.
 — Paul, Kreispfarrer, Hedingen Str. 14, 2
 Keller, Keltternverein Lüdingen, Schmiedtorstr. 17.
 Vorstand: Karl Schmid, Haaggasse 24
 Kemmeter Ilse, T-Derendingen, Im alten Rauns 18, 1 u. 2
 Kemmler Adolf, fr. Gastwirt z. Gambrinus, Markt-gasse 1, 1
 — Ernst, Gastwirt z. Boulanger, Collegiumsgasse 2. F 2321
 — Eugen, D'postinsp. i. R., Bismarckstr. 12. F 2033
 — Ferdinand, Loff., Dürrstr. 30, 1
 — Hans, Dr., Dipl.-Rfm., Waldhäuser Str. 125. F 2451
 — Jakob, Glasermstr., mech. Glaserei, Neutlinger Str. 16, p. u. 1. F 2097
 — Johannes, Rfm., Rotbadstr. 36. F 3339
 — Johannes, Weber, T-Lustnau, Saarstr. 17, 1
 — Karoline, Wwe., Wöhrdstr. 4, 2 r.
 — Katharine, Schmiedmstr. Wwe., Froschgasse 15, 3
 Kemmer Bertha, Kleinrentnerin, Rappstr. 46
 Kempf Fris, Wirt z. Pflug, Neustadtgasse 11, p. u. 1
 — Hermann, Stadtpflegebuchh., Herrenberger Str. 46, 1
 — Paula, Schneiderin, Moltkestr. 12
 — Rosa, T-Lustnau, Rathstr. 3, p.
 — Wilhelm, Mägenmachermstr., Wöhrdstr. 10, 2
 Kenner Alfred, El.-Mont., Schleifmühlweg 4, p.
 — Luise, Feilenhauers Wwe., Hauserstr. 10, p.
 Kentner Otto, Lehrer, Kirchgasse 15, 2
 Kepler-Oberschule, Umlandstr. 30
 Keplinger Josef, Dipl.-Ing., T-Lustnau, Neben-häuser Str. 1/3
 Keppelmayer Marta, Priv., Albrechtstr. 7, 2
 Keppeler Gottlob, Friseurstr., Christophstr. 20, p.
 — Karl, Pfarrer i. R., Burgsteige 7, 2
 — Otto, Rbahnbetriebsing., Thiepvalstr. 54, 1
 — Reinhold, Pfarrer i. R., T-Derendingen, Horst-Wessel-Str. 17
 — Wilhelm, Tagelöhner, Jakobsgasse 23
 Kern Adam, Loff. i. R., Breuningstr. 9/1, 1
 — Albert, Rfm., Strumpf- u. Strickwarengeschäft, Neckargasse 1, p. u. 2. F 2205
 — Albert, Kürschnermstr., in Ja. C. M. Kern, Neckargasse 4/1, p., 1 u. 2
 — Albert, Strickwarenfabrik, Inh. Karl Kirchbaum u. Otto Heibeler, Schaffhausenstr. 3. F 3214
 — Alfred, Handelsvertreter, Bismarckstr. 28. F 2686
 — Christine, Lauffrau, Metzgergasse 11, 2
 — Eduard, Dr., Univ.-Prof., Schwabstr. 9. F 3310
 — Emil, Loff. i. R., Max-Eyth-Str. 2, 2

Kern Emilie, Föhrbergstr. 8, p.
 — Friedrich, Landwirt, T-Lustnau, Daimlerstr. 41
 — Friedrich, Schlosser, T-Lustnau, Alberstr. 26, 1
 — Georg, Schlossermstr., Bauhofferei, Lange Gasse 23, p. u. 1. F 2883
 — Gustav, Mech., Köllestr. 5, 2
 — Heinrich, Kantinenpächter, Christophstr. 22, 1. F 2740
 — Herbert, Handelsvertreter, Herm.-Kurz-Str. 41; 1
 — Johannes, Privatm., Justinus-Kerner-Str. 16; p.
 — Johannes, Schriftsetzer, T-Derendingen, Ludwig-Krapf-Str. 12, p.
 — Josef, Bäckerei u. Wirtschaft, Konditorei u. Café, Wilhelm-Murr-Str. 9, p. u. 1. F 3067
 — Karl, Maschinenseker, Neckarhalde 15, 2
 — Karl, Mech., Neutlinger Str. 62, 2
 — Kurt, Rfm., T-Derendingen, Adolf-Hitler-Str. 23, 1
 — Lina, Wwe., Zeppelinstr. 14, 1
 — Martin, Bahnarb., T-Lustnau, Hermann-Göring-Str. 12
 — Rosine, Wwe., T-Lustnau, Friedhoffstr. 9
 — Wilhelm, Gärtner, Münzgasse 15
 — Wilhelm, Schreiner, Mauerstr. 3, p.
 Kerridge-Zeller Irene, Hauptl., Eugenstr. 8, 1. F 2796
 Kessler Leo, Kellner, Metzgergasse 8
 — Luise, Prof. Wwe., T-Lustnau, Neulestr. 40. F 3070
 — Pius, Hilfsarb., T-Lustnau, Ronzenbergstr. 1; 1
 — Ursula, Kinderärztin u. Hortnerin, T-Lustnau, Neulestr. 40
 Kettenmann Emma, Postinsp. Wwe., Ulrichstr. 3, 1
 — Fris, Rfm., T-Derendingen, Im alten Rauns 17, 1
 — Maria, Stationsberw. Wwe., Eberhardstr. 36, 1
 Keuerleber Gotthilf, Pol.-Hauptwachtmstr., Mathildenstraße 37, p. u. 1
 Kiebler Marie und Pauline, Priv., Burgsteige 14, p.
 Kiebsel Anna, Wwe., Hermann-Kurz-Str. 39, 2
 Kiebsel Karl, Landger.-Rat, Melanchthonstr. 24, 2
 Kiedaisch Thilde, Büroangest., Rümelinstr. 2, 3
 Kiefer Agnes, NS-Schwester, Wilhelmstr. 12, 3. F 2858
 — Gustav, Mech., Schmiedtorstr. 9, 3
 Kieffer Hans, Müller, Adolf-Hitler-Str. 18, 4
 Kieffer Walter, Kirchenmusikdir., Steinlachallee 24, 1. F 3028
 Kiehnle Camilla, T-Lustnau, Landhausstr. 4
 Kielmann Helene, Damenschneiderin, Adolf-Hitler-Straße 43, 1
 — Wilhelm, Loff., T-Derendingen, Adolf-Hitler-Straße 43, 1
 Kiehneder Adolf, Feldw., Böllertweg 3, 1
 Kielwein Karl, Rentner, Burfagasse 8, 2
 — Karl, Steuerfetr., Gartenstr. 26, 2
 Kienle Anna, Lauffrau, Lange Gasse 23, 2
 — Anna, Keltternstr. 6, 2
 — Frida, Metzgermstr. Wwe., Köllestr. 4, 1
 — Josef, D'sekt., Breuningstr. 12, 1
 — Karl, Gemüsebau, Brunnenstr. 12
 — Karl, Kraftw., Ammergasse 9, 2
 Kienzle Andreas, Schuhmachermstr., Markt-gasse 8, 1
 — Friedrich, Schmiedtorstr. 2, 2
 Kienzler Alfons, Schneider, Madensenstr. 8, 1
 — Paul, Rfm., Collegiumsgasse 2, 3

Kiesel Karl, Dr., Kreisierarzt, Veterinärarzt, Gartenstraße 71. F 2311
 Kiesel Barbara, Wwe., T-Lustnau, Kirchplatz 1, 1
 — Karl, Bahnanw., Christophstr. 10
 Kieß Christine, Wwe., Wilhelmstr. 96
 — Emilie, Kleinrentnerin, Karlstr. 7 a, 1
 — Emilie, Wwe., Karlstr. 7, p.
 — Ernst, Verw.-Sekt. i. R., Poststr. 10, 2
 — Fris, Bäckerstr., Karlstr. 1, 1. F 3092
 — Fris, Privatm., Hallstattstr. 30
 — Hans, Bäckerei und Wirtschaft zur Neckarbrücke, Inh. Fris Kieß, Karlstr. 1, p. u. 1. F 3092
 — Hermann, Inh. Friedrich Schuhmann, Kunsthandlung u. Bildereinrahmung, Karlstr. 7, p. F 2406
 — Gertrud, Sprechstundenschwester, Wilhelm-Murr-Straße 15. F 2614
 — Max, Metzgerstr., Fleisch- u. Wurstwarengesch., Neutlinger Str. 8, p. F 2329
 Kilgus Rosa, Gemeindefchwester, Rümelinstr. 12, 2
 Killermann Georg, Hausangest., Wiesingerstr. 6
 Killinger Emil, Loff. i. R., Rappstr. 2, 1
 — Frida, Rappstr. 2, 1
 — Konrad, Loff. i. R., Katharinenstr. 19, 1
 Kimmeler Albert, Bauamtsdiener, Hohe Steige 9, p.
 — Alfred, El.-Mont., Hohe Steige 9, 1
 — Karl, Wagenreiner, Thieppalstr. 27, p.
 — Wilhelm, Bahnarb., Thieppalstr. 27, 1
 Kimmich Adolf, Schreinerstr., T-Lustnau, Denzenbergstraße 34, 1
 — Adolf, Schreinerstr., Haagasse 22, 1
 — Karl, Kanzleiaffist., Münzgasse 9, 2
 — Paul, Techn., T-Lustnau, Stiffurtsstr. 16, 2
 — Pauline, Wwe., Haagasse 22, 1
 Kimmig Ludwig, Telegr.-Arb., T-Lustnau, Wildenaufstr. 7
 — Rudolf, Hilfsarb., T-Lustnau, Benzstr. 18
 Kinderklinik, Rümelinstr. 23. F 2469
 Kinder-Poliklinik, Rümelinstr. 21, p. F 2469
 Kindergarten, Paulinenstr. 34
 — der NSD., T-Derendingen, Wiesenstr. 5
 Kirche, Ev. Kirchengemeinde, T-Lustnau, Kirchplatz
 Kirchenpflege, Ev., Neckarhalde 32, p. F 2957
 — Kath., Kirchgasse 4. F 2835
 — Israel, Wilhelm-Murr-Str. 1. F 2134
 Kircher Anna, Wwe., Eberhardstr. 15, 2
 — Frida, Rechnungsrats Wwe., Melanchthonstraße 28, 1
 — Fris, Buchhändler, Albrechtstr. 26, p.
 — Gebrüder, Buchhandlung, Buchverleih, Adolf-Hitler-Str. 12, p., wohnen Albrechtstr. 26
 — Karl, Buchhändler, Albrechtstr. 26, p.
 Kirchner Auguste, Hausmstr. Wwe., Schmiedtorstraße 2, 2
 — Wilhelm, Justizinsp., Herrenberger Str. 13, 3
 Kirn Auguste, Weißnähterin, Keplerstr. 5, 2
 — Felix, Masch.-Ing., Grabenstr. 23, p.
 — Hans, Stadtgeometer, Grabenstr. 23, 1
 — Julie, Apothekers Wwe., Schwabstr. 51, 1
 — Karl, Abteilungsleiter, Klinikumsgasse 4, 2, Eingang Münzgasse 6
 Kirsch Julius, Postinsp., Schönbergstr. 7, 1
 Kirschbaum Christian, Obermstr., T-Lustnau, Albersstraße 9
 — Gottlob, Hausmstr. i. R., T-Lustnau, Harpprechtstraße 20
 — Hilde, Gde.-Helf., T-Lustnau, Harpprechtstr. 20, 1

Kirschbaum Maria, Kleidernähterin, T-Lustnau, Harpprechtstr. 20, 1
 Kirwald Anna, Malermstr. Wwe. Ulrichstr. 7, 2
 Kirzamer Albert, Maler, T-Lustnau, Paul-Scholpp-Str. 31
 Kislung Adelsheid, Schwester i. R., Zollernstr. 25, p.
 — Erwin, Rfm., T-Lustnau, Hans-Schemm-Str. 24, 2
 — Georg, Gastwirt z. Sonne, T-Lustnau, Hans-Schemm-Str. 24, p. r. F 2748
 Kistner Ludwig, Angest., Wilhelmstr. 94, 2
 Kittel Angelika, Wwe., Schaffhausenstr. 13
 — Anton, Sparkassenangest., Dürrstr. 35, p.
 — Ferdinand, Schneider, Münzgasse 5, 2
 — Franz, Hilfsarb., Ammergasse 20, 2
 — Franz, Tagelöhner, Herrenberger Str. 68
 — Gerhard, Univ.-Prof., Dr., Tannenbergrtr. 5. F 2094
 — Hellmuth, Pfarrer i. R., Steinschallee 22, p.
 — Wilhelm, Pförtner, Schleichstr. 12
 Kittelberger Wilhelm, Maurer, T-Lustnau, Benzstraße 14, p.
 — Wilhelm, Maurer, T-Lustnau, Kiekerstr. 6
 Kitterer Elise, Mauerstr. 5, 2
 Kläiber Amalie, Schleifmühleweg 8, p. r.
 — Hans, Med., T-Derendingen, Nichthofenstr. 7, 1
 — Karl, Althändler, Schnarrenberg
 — Matthäus, Loff., T-Derendingen, Nichthofenstraße 7, p.
 — Otto, Hilfsarb., Neustadtgasse 4, 2
 — Wilhelm, Waffenerstr., Schaffhausenstr. 37, 2
 — Willy, Rfm., i. Fa. Kläiber & Heubach, Zollernstraße 23, 2. F 2279
 — & Heubach, Tapeten, Teppiche, Linoleum, Versandhaus, Wilhelmstr. 3, p. F 2279
 Klaf Wilhelm, Hausvater i. R., T-Lustnau, Wilhelmstraße 141
 Klaus Eberhard, Metalldrücker, T-Lustnau, Friedhoffstraße 6
 Klebes Hugo, Rfm., Dürrstr. 1, 1
 — Philipp, Facht. i. R., Pfleghofstr. 4 1/2, 1
 Kleefeld Adolf, Schriftsetzer, Eberhardstr. 34, 2
 — Otto, Buchbinder, T-Lustnau, Paul-Scholpp-Straße 25
 Kleemann Heinrich, Heizer, Gaissweg 00
 — Karl, Angest., Metzgergasse 2, 2
 Kleis Paul, Hauptl., Wildermuthstr. 14
 Kleinmann Karl, Lehrer, T-Lustnau, Hans-Schemm-Straße 28
 Klein Anna, Rentnerin, T-Lustnau, Eduard-Haber-Straße 3, 2
 — Christian, Loff., T-Lustnau, Neckartalstr. 1, 2
 — Ernst, Justizsekr., Christophstr. 21, 1
 — Gottlieb, Bäckergehilfe, T-Derendingen, Memelstraße 4
 — Julius, Rfm., Modewaren und Aussteuerartikel, Marktstraße 17, p. 1 u. 2. F 2132
 — Karl, Gipserei und Stuckgeschäft, T-Lustnau, Daimlerstr. 14
 — Karl, fr., Gipsereigesch., T-Lustnau, Saarstr. 4, 1
 — Marie, Hauptl. i. R., Hechinger Str. 14, 2
 — Paul, Zimmermann, T-Lustnau, Neulestr. 13, p.
 — Wilhelm, Gipserei, T-Lustnau, Saarstr. 4, 2
 — Wilhelm, Glasermstr., Autoglaserei u. Glaschleiferei, Bachgasse 3, 1 u. 2. F 2314
 — Willy, Hügelstr. 11, 2
 Kleiner Egon, Oberkellner, Marktstraße 10, 2

Kleinfeldt Walter, Fotokfm., Fotohaus W. Kleinfeldt, Staufenstr. 32, Geschäft Adolf-Hitler-Str. 20, p. F 2668
 Kleinhempel Arthur, Ing., Herrenberger Str. 51, 2
 Kleinig Alwin, Feinmch., Wilhelm-Murr-Str. 8, 3
 — Alwin, Mustier, Burgsteige 6, 3
 Kleinkindergarten, Paulinenstr. 34
 Kleinkinderchule, Rappstr. 45
 Kleinkinderchule T-Derendingen, Wiesenstr. 5
 Kleinschrot Johann, Haltepunktvorst., T-Derendingen, Memelstr. 28
 — Otto, Malergesch., T-Derendingen, Memelstr. 28
 Klemm Emma, Trichinenbesch., Steinschallee 5, 2
 — Hermann, Kraftwagenbegl., Eisenbahnstr. 14, 1 r.
 Kleng Emil, Tuchhdg., Schleifmühleweg 61 a, p. u. 2
 Klett Adam, Eßlinger Str. 18, p.
 — Adolf, Mäusenmachermstr., Hint. Grabenstr. 27, p.
 — Adolf, Reg.-Baumstr., Hechinger Str. 32, p.
 — Albert, Glasfabrikstr., Schleifmühleweg 3, 2, Geschäft Ammergasse 22
 — Emil, Gastwirt, Weinstube Traube, Neckarhalde 14, p. u. 1
 — Eugen, Med., Kronenstr. 1, 3
 — Friedrich, Glasermstr., mech. Glaserei, Haagasse 19, 1. F 2058
 — Georg, Glasermstr., mech. Glaserei G. Klett & Sohn, Ammergasse 22, 1 u. p. F 2511
 — Jakob, Bäckerstr., Christophstr. 21, p.
 — Jakob, Bierbrauer, Klinikumsgasse 6, p.
 — Jakob, Laboratoriumsauff., Hint. Grabenstr. 27, p.
 — Jakob, Oberpfleger, Dürrstr. 35, 1
 — Johannes, Zollsekr., T-Derendingen, Steinschallee 40, p.
 — Julie, Obsthändlerin, Haagtor 1/1, 3 l.
 — Karl, Maschinearb., Hafengasse 3, 1
 — Karl, Univ.-Sportlehrer, Falklandstr. 3, p.
 — Konrad, Diener, Klosterberg 2, p.
 — Maria, Uhländstr. 10, p.
 — Maria, Wwe., Hafengasse 3, 1
 — Martin, Flaschnermstr., Install., Haus- und Küchengeräte, Bursagasse 18 a, p. F 2461
 — Martin, Glas, Porzellan, Haus- und Küchengeräte, Gasherde, sanit. Anlagen, Neckargasse 15, p. F 2461
 — Mathilde, Haagasse 19, 2
 — Paul, Verwaltungsaktuar, Keltnerstr. 2, 1
 — Peter, Privatmann, Christophstr. 20, 1
 — Richard, Rechnungsrat, Keltnerstr. 2, 1
 — Rosa, Haagasse 19, 2
 — Wilhelm, Waffenmeistergehilfe, T-Derendingen, Andreas-Bauriedl-Str. 1
 Kliegel Alfred, Univ.-Prof., T-Lustnau, Wilhelmstraße 98, 1
 Klingelhöfer Josef, Buchhalter, T-Derendingen, Im alten Rauns 6, p.
 Klingner Gerhart, Gärtner, Keplerstr. 2
 Klinisches Jugendheim (Kinderabteilung der Univ.-Nervenkl.), Fronsbürgstr. 16. F 2441/42
 Klink Albert, Schreinerstr., Derendinger Str. 22, 2 r.
 — Eugen, Loff., T-Derendingen, R.-Ruhn-Str. 29
 — Dampfwascherei, Inh. Gertrud Klink Wwe., Wäschereimstr., Katharinenstr. 2, p. u. 1. F 2887
 — Karl, Lohberh. i. R., T-Derendingen, Immelmannstraße 5, 1
 — Peter, Handelschulrat, Vorst. der Handelsschule, Waldhäuser Str. 17, 1. F 2341/96
 — Richard, Rfm., T-Derendingen, Immelmannstr. 5, 1
 — Wilhelmine, Wwe., T-Derendingen, Weddigenstraße 1, 1

Klöpper Karl, Maurer, T-Lustnau, Harpprechtstr. 16
 Klocke Walter, Oberleutnant, T-Derendingen, Kurze Straße 14, 1
 Klöppler Karl, Dr. med., All.-Arzt, Schleichstr. 4, hp.
 Kloeren Lina, Tanzlehrerin, Neckargasse 21
 Klos Heinrich, Zimmermann, Neutlinger Str. 37
 Klosterbrauerei Alpirsbach, Carl Glauner, Wieniederlage Tübingen, Brunnenstr. 9. F 2763
 Klos Josefa Franziska Anna, Herrenberger Str. 7, p.
 — Otto, Obering. i. R., Herrenberger Str. 7, 2
 — Wilhelm, Fabrikarb., T-Lustnau, Rathstr. 2
 Klobbächer Anton, Portier, Lange Gasse 40, 2
 Kludhohn Paul, Dr., o. Univ.-Prof., Hermann-Löns-Straße 4. F 2654
 Klump Eugen, Friseurstr., Kältestr. 8
 — Hedwig, Damenschneiderin, Sophienstr. 2, 3
 — Pauline, Wwe., Sophienstr. 2, 3
 Klusmann Alfons, Beamter, Schwärzlocher Str. 4
 Knab Emil, Versorgungsamt., T-Derendingen, Hechinger Str. 146 b
 Knal Hans-Jochen, Dr. phil., Pfarrer der Christengemeinschaft, Karlstr. 7 a, 1
 Knapp Berta, Gymnasialprof. Wwe., Kiehmeyerstr. 3, 1
 — Ernst, Friseurstr., Christophstr. 10, p.
 — Friedrich, Zimmer- und Wohnungsnachweis, Wilhelmstr. 16 a, p. F 2961, wohnt Thieppalstr. 13/1, p.
 — Gottlieb, Loff., T-Derendingen, Memelstr. 4
 — Johanna, Höderlinstr. 17, 2
 — Karl, Loff. Breuningstr. 6
 — Karl, Zahnarzt, Breuningstr. 6
 — L., Inh. F. Beutelspader, Woll- und Strickwarengeschäft, Kronenstr. 1, p. F 2186
 — Luise, Rentnerin, Schmiedtorstr. 2, 1
 — Marie, Forststr. Wwe., Jürgensenstr. 1, 1
 — Marie, Pfarrers Wwe., Schönbergstr. 3
 — Rudolf, Dr., Studienrat, Wiesingerstr. 22
 — Theodor, Dr., Oberreg.-Rat (Univ.-Rat), Wilhelmstraße 11, 1. F 3042
 — Theodor, Dr., Studiendrat i. R., Christophstr. 2, 3
 Knauer Adolf, Dr., Studienrat, Walter-Flex-Str. 16
 Knauf Hermann, Zollsekr., T-Derendingen, Horst-Wessel-Str. 18, p.
 Knauth Willy, Militärangestellter, Schleifmühleweg 17/1, 2 l.
 Knecht Adolf, Herrenartikelgeschäft u. Mäusenfabrikation, Adolf-Hitler-Str. 12, 1 u. p. F 3301
 Kneer Max, Dr. med., All.-Arzt, Schleichstr. 4, p.
 Kneser Hellmuth, Dr. phil., Univ.-Prof., Staufensstraße 18. F 3355
 Knittel Karl, Angest., Mergenthalerstr. 9, 1 r.
 — Wilhelm, R'bahnsekt., Neckarhalde 37, 3
 Knobelspies Robert, Rfm., Neckarhalde 7, 4
 Knoblich Alfred, Rfm., T-Lustnau, Hermann-Göring-Straße 69, 1
 — Friedrich, Schneidermstr., T-Derendingen, Derendinger Str. 98. F 2802
 — Karl, Modellschreiner, T-Derendingen, Marienstraße 18
 — Katharine, Wwe., T-Derendingen, Marienstr. 16
 — Konrad, Bahnwart i. R., T-Derendingen, Marienstraße 18
 — Konrad, Schlosser, T-Derendingen, Langfurchstr. 13
 — Reinhold, R'bahnsekt., Schönbergstr. 1, 1
 — Wilhelm, Baumwart, T-Derendingen, Marienstr. 16
 Knöbler Eugen, Pol.-Hauptwachtmstr., Herrenberger Straße 69, 2
 — Hans, Feldw., Mackensenstr. 16, 2 l.
 Knöller Wilhelm, Kraftw., Kirchgasse 4,

Köhr Albin, Bankbeamter, Bursagasse 10, 1
 — Rosa, Prof. Wwe., Militärstr. 19, 2
 Köhringer Agnes, Pfarrers Wwe., Kaukerstr. 52, 2
 Köhrer Wilhelm, Vorarb., T-Lustnau, Gustloffstr. 9
 Knoll Karl, Auslandskorrespond., T-Lustnau, Neule-
 straße 31, 1
 Knoop Franz, Dr. med., Univ.-Prof., Omelinstr. 8,
 2 u. 3. F 2403
 Knopp Konrad, Dr., Univ.-Prof., Waldhäuser Str. 105
 F 2786
 Knupfer Lena, Rentnerin, Nonnengasse 16, 1
 Kobel Eugen, Schlosser, Belthlestr. 17, p.
 — Wilhelm, Schriftsetzer i. R., Sophienstr. 6b, p.
 Koch Angelina, Wwe., Neckarhalde 2
 — Barbara, Wwe., T-Derendingen, Memelstr. 15
 — Elsa, Weberstr. 5/2, 1
 — Emma, Wwe., Kaukerstr. 22, 1
 — Eugen, Maurer, Belthlestr. 10, 3
 — Emilie, Wwe., Wilhelmstr. 8, 4
 — Friedrich, Dr., Professor, Dir. der Med. Univ.-
 Klinik u. Poliklinik, Rappenberghalde 20. F 2847
 — Fritz, Dr. phil., Jellingstr. 4, p.
 — Georg, Maschinening., Albrechtstr. 4, 2
 — Helene, Bez.-Fürsorgerin i. R., T-Lustnau, Den-
 zenbergstr. 60, p. (Eingang Waldeckstr.)
 — Hermann, Hilfsarb., T-Derendingen, Memelstr. 15
 — Hermann, Rechnungsrat, T-Derendingen, Linden-
 straße 47
 — Heinrich, Großbuchbinderei, Zweigniederlg. Tübing-
 en, Grabenstr. 33, p. F 2325
 — Julie, Finanzamt. Wwe., Thiepvalstr. 13/2, 2
 — Julie, Pfarrers Wwe., Hirschauer Str. 16, p.
 — Julius, Fabrikarb., T-Lustnau, Hans-Schemm-
 Straße 12, 1
 — Karl, Maschinist, T-Derend., Weinbergstr. 41, 1
 — Karl, Oberbuchhalter, Melanchthonstr. 16, 3
 — Karl, Schriftf., Michaelstr. 10
 — Katharina, Wwe., T-Derendingen, Adolf-Hitler-
 Straße 4, 1
 — Katharine, Wwe., Münzgasse 6, 2
 — Klara, Wwe., Hölberlinstr. 18, 1
 — Luise, Schmiedtorstr. 2, 1
 — Mina, Schwester, Schmiedtorstr. 2, 2
 — Otto, Krankenkassensekr., Jellingstr. 4, p.
 — Otto, Reg.-Nat i. R., T-Lustnau, Wilhelmstr. 94, 1
 — Paul, Arb., Lange Gasse 20, 1
 — Paul, Ciper, Mordiogasse 1
 — Sofie, Wwe., Wilhelmstr. 87, 1, Hhs.
 — Walter, Weber, T-Lustnau, Riekerstr. 16
 — Wilhelm, Dipl.-Ing. i. R., Heringer Str. 9
 Kochendorfer Friedrich, Schneidermstr., Am Markt 1
 Kocher Anna, Replerstr. 22, 1
 — Elise und Johanna, Käsenbachstr. 24, p.
 — Friedrich, Loff., Albrechtstr. 8, 2
 — Georg, Loff. i. R., Ludwigstr. 17, 1
 — Georg, Malermstr., Belthlestr. 2a, 1. F 2414
 — Georg, Zugführer, Ulrichstr. 22, p.
 — Hugo, Lichtbildner, Fronsbürgstr. 39, p.
 — Jakob, Rfm., Christophstr. 18, 1
 — Jakob, Omnibusverkehr, T-Lustnau, Wilhelm-
 straße 123. F 2809
 — Karl, Ref.-Loff., T-Derendingen, Primus-Tru-
 berstraße 12, p.
 — Sebastian, Schreiner, Schmiedtorstr. 9, 2
 — Walter, Malermstr., Schleifmühlweg 1, 3
 — Walter, Mech., Ludwigstr. 17, 1
 — Willy, Pol.-Hauptwtr., Herrenberger Str. 38, 2
 Köbel Ella, Dir. Chem. Wwe., T-Lustnau, Anna-
 Vofch-Str. 6, p.

Köberle Pauline, Rechtsanw. Wwe., Desterberg-
 straße 15, Erdgesch.
 Kögel Friedrich, Verwalt.-Feldw., Hügelstr. 15, 1
 Kögler Albert, Loff. i. R., Katharinenstr. 6, 1
 Köhl Hermann, Dfeldw., Mackensenstr. 18, 2
 — Maria, Replerstr. 11, p.
 Köhler Elisabeth, Johanniterschwester, Walter-Flex-
 Straße 1, 1
 Köhler Adelheid, Priv., Neckarhalde 25, 2
 — Albert, Händler, Neustadtgasse 4
 — Anton, Krankenpfl., Justinus-Kerner-Str. 27, p.
 — Eugen, Verw.-Obersekr., Christophstr. 18, p.
 — Gottlieb, Friseur, Ludwigstr. 2, p.
 — Jutta, Dr. phil., Hirschauer Str. 6
 — von, Ludwig, Dr., Univ.-Prof., Staatsminister
 i. R., Hirschauer Str. 6. F 2292
 — Otto, Feldw., Eugenstr. 46, 2
 Köhn Sofie, Pfarrers Wwe., Gartenstr. 49, p.
 Köhnlein Friedrich, Schlosser, Max-Eyth-Str. 6, 1
 Köhrl Franz, Volksschullehrer, Gartenstr. 42, 1
 Kötz Ursula, Loff. Wwe., Derendinger Str. 30, 1
 Kömpf Johannes, Rechnungsrat, Burgsteige 7, 3
 König Christian, Loff., Thiepvalstr. 13/1, 3
 — Christof, Hilfsarb., Rappstr. 19
 — Erich, Dr., Univ.-Prof., Wilhelmstr. 74, 2
 — Friedrich, Gärtnergeh., Heringer Str. 7, 1, Anb.
 — Friedrich, Hilfsweihenw., T-Lustnau, Wärt-
 posten 50
 — Friedrich, Loff., T-Derendingen, Kurze Str. 1, 1
 — Herbert, Gerichtses., Kaukerstr. 52, p.
 — Hermann, Missionar, Kaukerstr. 52, p.
 — Hermann, Vorhandwerker, T-Derendingen, Adolf-
 Hitler-Str. 8, 1
 — Karl, Rentner, Am H. Memmerle 12
 — Otto, Dipl.-Ing., T-Derendingen, Im alten
 Rauns 15, 1
 — Pantraz, Loff. i. R., T-Derendingen, Derending-
 er Str. 54
 — Rosa, Damenschneiderin, Heringer Str. 7, 1, Anb.
 — Ursula, Zugf. Wwe., Heringer Str. 7, 1, Anb.
 Königer Michael, Hilfsarb., Uhländstr. 15, 3
 Köpf Emilie, Krankenpfl., Paulinenstr. 2, 1
 — Eugen, Angest., Schulstr. 8, 2
 — Georg, Teleg.-Arb., Schleifmühlweg 45, 2, Hhs.
 — Jakob, Zugführer i. R., Hügelstr. 18, 1
 — Leonhard, Kassenassst., T-Derendingen, Horst-
 Wessel-Str. 13, 1
 — Mathilde, Wwe., Schulstr. 8, 2
 Körber Michael, Tischler, Falkenhäuserstr. 5
 Körbling Erna, Wwe., Heringer Str. 36, 1
 Körner Lina, Rfm. Wwe., Kolonialwarengesch., Am-
 mergasse 26, p. u. 1
 Köstlin Adolf, Stadtpfarrer i. R., Hirschauer Str. 5, p.
 Köhl Karl Friedrich, Juwelier und Goldschmied, Ju-
 wellergesch., Adolf-Hitler-Str. 16, p. u. 2. F 2415
 Köhler Albert, Büchsenmachermstr., Fechtwaffen,
 Stahlwaren, Schleiferei, Pflughofstr. 11, p.,
 wohnt Schwärzlocher Str. 2
 — Dietrich, Ing., Thiepvalstr. 19, 1
 — Erika, Dr. phil., T-Derendingen, Steinlachallee 62
 — Ernst, Angest., Melanchthonstr. 25, 2
 — Eugen, Mech., T-Lustnau, Welzenwielerstr. 25
 — Eugen, Obermüller, Kupferhammer 8, 2
 — Friedrich, Bierführer, Haaggasse 33, 2
 — Friedrich, Schreiner, Paulinenstr. 6, 3
 — Hans, Baurat, Vorst. des Bezirksbauamts, Rü-
 melinstraße 27, 1. F 2109
 — Helene, Wwe., T-Derendingen, Steinlachallee 62
 — Karl, N'bahnsekr. i. R., Ulrichstr. 17, p.

Köhler Stefan, Feisurgeschäft, Militärstr. 21, p.
 Köhhaas Berta, Wwe., Paulinenstr. 26, 3
 — Luise, Loff. Wwe., Paulinenstr. 24, 1
 Köhlauch Rent, Dr., Univ.-Prof., Sülcherstr. 8, 1.
 F 2139
 — Karl, Mech., Stöcklestr. 11
 Köhstetter Johannes, Zugf., Kaiserstr. 1, 2
 Köhstetter Karl, Mech., Stöcklestr. 11
 — Pauline, Neckargasse 2, 2
 Koken Agnes, Univ.-Prof. Wwe., Gartenstr. 73, 1
 Kolb Eugen, Oberpostmstr. i. R., Heringer Str. 32, 1
 — Helmut, Wachmann, Kronenstr. 9, 3
 Kolesch Hermann, Dr. phil., Neckarhalde 68, p.
 Kollmann Eugen, Fahrlehrer, Katharinenstr. 7, 2
 — Josefina, Wwe., Moltkestr. 24, 2
 Kollmar Emilie, Replerstr. 19, 1
 — Otto, Stadtbaumstr., Biesingerstr. 17, 1
 Kollum Friedrich, Kassenbote i. R., Zeppelinstr. 5
 — Hermann, Oberschirmstr., Paulinenstr. 3, 2
 Kommerell Charotte und Otth, Inh. des Gold- und
 Silberwarengeschäfts (Bestede) E. Kommerell,
 Pflughofstr. 1, 1, Geschäftseing. Wilt.-Murr-Str.
 — Karl, Dr., Univ.-Prof., Neckarhalde 52, 2. F 2566
 — Viktor, Dr., Oberstudienr. i. R., Hirschauer
 Straße 1, 1
 Konrad Stefan, Postkraftw., Schleifmühlweg 8, 2 r.
 Kontrollstelle der Landesversicherungs-Anstalt Würt-
 temberg, Sprechtag Montag, Grabenstr. 3, 1.
 F 2822
 Konz Rudolf, Gasth. z. Linde, Rottenburger Str. 1, p.
 F 2579
 Konzelmann Wilhelm, Reisender, Wilhelm-Murr-
 Straße 14, 2
 Kopp Albert, Hausdiener, Hagellocher Weg 8
 — Ferdinand, Schneider, Marktplatz 11, 1
 — Georg, Schreiner, Lange Gasse 52, 3
 — Hermann, Kraftw., Schleifmühlweg 34, p.
 — Julie, Profur. Wwe., Eberhardstr. 30, 1
 Koppen Margarete, Arzts Wwe., Neckarhalde 50, 2
 Koppenhöfer Max, Steuerassst., Katharinenstr. 5, 2
 Kortum Gustav, Dr.-Ing., Priv.-Doz., T-Lustnau,
 Linsenbergstr. 25
 Koschura Walter, Dr. phil. habil., T-Lustnau, Den-
 zenbergstraße 6
 Koslowki Liselotte, Dr., Vol.-Arztin, T-Lustnau,
 Denszenbergstr. 24, p.
 Kost Albert, Weingtr., Am H. Memmerle 21
 — Albert, Rep.-Werkst.-Arb., T-Lustnau, Hermann-
 Göring-Str. 48
 — Albert, Schlosser, Schaffhausenstr. 53, p.
 — Albert, Tagelöhner, Seelhausgasse 13, 1
 — Albert, Zimmermann, Am H. Memmerle 10
 — August, Mech., Inh. der Fa. Jak. Schlaich, Fahr-
 radhaus, Münzgasse 15, p. u. 2
 — August, Postfch., Am H. Memmerle 30, 1
 — August, Weingtr., Hohentwielgasse 12, 2
 — August, Weingtr., Madergasse 18, 1
 — Emil, Verw.-Sekr., Nonnengasse 18, 2. F 2341/48
 — Ernst, Gasarb., Marktstraße 8, 3
 — Ernst, Kraftwagenführer, Belthlestr. 6
 — Eugen, Loff., Ammergasse 30, 1
 — Eugen, Schneidermstr., Ulrichstr. 10, p.
 — Friederike, Wwe., Lange Gasse 6, 2
 — Friedrich, Hilfsarb., Urangasse 6
 — Friedrich, städt. Vorarb., Schwärzlocher Str. 5, 1
 — Friedrich, Tagelöhner, Köllestr. 3, 1
 — Friedrich, Weingtr., Bachgasse 4, 1
 — Fritz, Blatmstr., Belthlestr. 25
 — Fritz, Schlosser, Weberstr. 3, 2

Kost Gottfried, Loff., Belthlestr. 32, 2
 — Gottlieb, Gasarb. i. R., Jakobsgasse 2, 3
 — Gustav, Bäckerstr., Haaggasse 33
 — Heinrich, Brenner, Michaelstr. 4, p.
 — Heinrich, Schriftsetzer, Schaffhausenstr. 57, p.
 — Hermann, Krs.-Obstbauinsp., Keltternstr. 10, 2.
 F 2041
 — Hermann, Lebensmittelhdlg., Belthlestr. 2, p.
 — Hermann, Schreiner, Am H. Memmerle 29, 2
 — Hermann, Stellwerkstr., Eisenbahnstr. 14, p. 1.
 — Hermann, Weingtr., Mordiogasse 4
 — Johanna, Puffrau, Lange Gasse 6, 2
 — Johannes, Gasarb., Stöcklestr. 16, p.
 — Karl, Gastwirt, Gasthof z. Anker, Belthlestr. 15,
 p. u. 1. F 3209
 — Karl, Prot., Westbahnhofstr. 14, 1. F 3377
 — Karl, Schneider, Eberhardstr. 29
 — Karl, Schreinerstr., Eisenbahnstr. 14, p.,
 Geschäft: Grabenstr. 13 a
 — Karl, Schreiner, T-Derendingen, Felix-Alfarth-
 Str. 33
 — Karl, Weingtr., Seelhausgasse 13, 1
 — Margarete, Weingtr. Wwe., Gartenstr. 35, 1
 — Maria, Damenschneiderin, Ulrichstr. 10, p.
 — Maria, Wwe., Wilhelmstr. 87, 2 Hhs. F 2341
 — Marie, Wwe., Keltternstr. 24
 — Paul, Schleifer, Am H. Memmerle 10
 — Richard, Ref.-Loff., Dürrstr. 27
 — Rosine, Hausgehilfin, Klinikumsgasse 6, 3
 — Salomon, Weingtr., Jakobsgasse 10, 1
 — Sophie, Weingtr. Wwe., Belthlestr. 25
 — Wilhelm, Fuhrunternehmung, Stöcklestr. 15, 2.
 F 2776
 — Wilhelm, Weingtr., Gartenstr. 35, 1
 Kostenbader Fritz, D'zollinsp., Thiepvalstr. 1 1/2, 1.
 F 2440
 Kottmann Josef, D'studiend. i. R., Mutentstetstr. 10
 Koz Josef, Hilfsarb., Schleifmühlweg 62, 1
 Kozel Hans, Dr. med. dent., Zahnarzt, Gartenstr. 1
 Krämer Hermann, Sparkassenangest., Grabenstr. 13, 1
 — Karl, Kontrolleur, Moltkestr. 21
 Kränzle Karl, D'kellner, Herrenberger Str. 11 1/2, p.
 Krätter Otto, Zementeur, T-Lustnau, Steige 10
 Kraft Anny, Wwe., Fronsbürgstr. 43, p.
 — August, Fotograf, Stöcklestr. 24/1, p.
 — Ernst Christof, Pfarrer i. R., Uhländstr. 12, 1
 Kraftwerk Tübingen-Herrenberg GmbH, Rappenberghalde
 93/95. F 2220
 Kreis Wolfgang, Assst.-Arzt, Albrechtstr. 25, p.
 Krankenkasse, Allgemeine Ortskrankenkasse, Graben-
 straße 1. F 2405
 — für Handwerk, Handel u. Gewerbe in Württem-
 berg u. Hohenzollern, Sitz in Stuttgart, Bezirks-
 verwaltung Tübingen für die Kammerbezirke
 Neutlingen u. Sigmaringen, Wilhelmstr. 14, 1.
 F 2724
 Krankenkavillon der Mediz. Klinik, Tuberkulosefür-
 sorge, Liebermeisterstr. 17. F 2847
 Krankenpflege: Barmherzige Schwestern, Münz-
 gasse 10
 — Diakonissen, Bürgerheim, Schmiedtorstr. 2 a
 — NG-Schwestern, Wilhelmstr. 12, 3. F 2858
 Krankenpflegerinnenschule vom Roten Kreuz, Gar-
 tenstraße 29/1. F 2371
 Krapf Julius, Masch.-Schlosser, Alsbachstr. 11, 2
 — Ludwig, Landw., T-Derendingen, Kanalstr. 14, 1
 — Ludwig, Landw. u. Ortsbauernf., T-Derendingen,
 Kanalstr. 16
 — Margarete, Wwe., Paulinenstr. 16, 3

Kraupp Jakob, techn. Rfm., Derendinger Str. 30, p.
 Kraupp Hermann, Malermstr., Ratsherr, Malergesch.,
 Neckarhalde 15, 1. F 2692
 Krause August, Postassst. i. R., Haagtor 1, 2
 — Gerhard, Ing., Christophstr. 24
 — Kurt, Assst.-Arzt, Hügelstr. 11, p.
 Krauß Adolf, Rfm., Hallstattstr. 6, p.
 — Albert, El.-Mont., Madergasse 8, 2
 — August, Rentner, Lange Gasse 8, 2
 — August, Tiefbauarb., Kornhausstr. 17, 3
 — Benjamin, Werkmstr., T-Derendingen, Karl-
 Ruhn-Str. 16
 — Verta, Manufakturwarengesch., T-Derendingen,
 Hindenburgstr. 83
 — Verta, Nähterin, Sophienstr. 3, 1
 — Christian, Straßentw., T-Derendingen, Hinden-
 burgstraße 28, 1
 — Emil, Landwirt, Sophienstr. 3, 1
 — Emma, Bildhauers-Wwe., Rappstr. 3, p.
 — Ernst, Flaschner, T-Derendingen, Martin-Faust-
 Str. 4
 — Ernst, Kraftwf., Hallstattstr. 6, 2
 — Eugen, Rangiermstr., Belthlestr. 10, 2
 — Ferdinand, Gartenbau, Schleifmühlweg 32, p.
 — Friedrich, Postassst., Neutlinger Str. 18/1, 1
 — Friedrich, Transportarb., Lange Gasse 7, 2
 — Friedrich, Weingtr., Pulvermühlstr. 3, 1 u. 2
 — Friedrich, Weingtr., Nonnengasse 10, 1
 — Friedrich, Zugf. i. R., Haagasse 37, 2
 — Friederike, Wwe., Westbahnhofstr. 58, 1
 — Friederike, Wwe., Rappstr. 11, p.
 — Gertrud, Gemeinschaftsfchwester, Bismarckstr. 18,
 p. F 3098
 — Gottfried, Maschinenfeker, T-Lustnau, Ammer-
 straße 23 b
 — Gustav, Bauoberaufseher, Schleifmühlweg 63, 1
 — Gustav, Hilfsarb., Thiepvalstr. 17
 — Hanna, Schwester, Frondsbergstr. 23, 2
 — Hedwig, Schneiderin, T-Derendingen, Karl-
 Ruhn-Str. 16
 — Heinrich, Bildhauerstr., Bildhauerei u. Grab-
 steingeschäft, Rappstr. 3 a, p. u. 1. F 3161
 — Heinrich, Glasergehilfe, Mauerstr. 19 b, 1
 — Heinrich, Maurer, T-Derendingen, Hindenburg-
 straße 83, 1
 — Heinrich, O'postsch., Mauerstr. 16, p.
 — Heinrich, Bäcker, Marktstraße 11, p.
 — Helene, Damenschneiderin, Madergasse 8, 1
 — Hermann, Dr. med., prakt. Arzt, Kaiserstr. 6, 2
 — Hermann, Hausmstr., Hölderlinstr. 12, p. F 2179
 — Jakob, Hallstattstr. 6, 1
 — Jakob, Schneidermstr. in Firma Rapp & Krauß,
 Maßschneiderei, Uniformen, Münzgasse 12, 1.
 F 2751
 — Jakob, Weingtr., Sophienstr. 3, p.
 — Johann Georg, Weingtr., Madergasse 6, 1
 — Johannes, Weingtr., Seelhausgasse 11
 — Karl, Buchbinder, Kronenstr. 10/1, 2
 — Karl, Kraftwf., Madergasse 5, 2
 — Karl, Schreiner, Weberstr. 5/1, p.
 — Karl, Tagelöhner, Ratsgasse 7
 — Karl, Weingärtner, Seelhausgasse 11
 — Kolumbus, Gärtner i. R., Kronenstr. 10/1, 1
 — Kurt, Landschaftsfotograf, Schaffhausenstr. 13, 1
 — Magdalene, Wwe., T-Lustnau, Pfondorfer Str. 5
 — Maria, Schreibmasch.-Institut, Kaiserstr. 6, 2.
 F 2303
 — Martha, Gartenstr. 39, 3
 — Martin, Schriftfeker, Jesingerstr. 5, p.

Krauß Otto, Weingtr., Kollstr. 11, 1
 — Richard, Staatsanwalt, Waldhäuser Str. 45, 1
 — Rudolf, Hausmstr., Schloß (Burgsteige 11), An-
 terer Torbau
 — Rudolf, O'postsch., Seelhausgasse 21, 1 u. 2
 — Sofie, Küchenhilfe, Weberstr. 5/1, 2
 — Sofie, Postunterb. Wwe., Madergasse 8, 1
 — Wilhelm, Baumwart, Hohentwielgasse 21
 — Wilhelm, Hilfsarb., Michaelstr. 8, 2
 — Wilhelm, Mech., Rappstr. 11
 — Wilhelm, Schreinerstr., Schwärzlocher Str. 2, 2 i.
 — Wilhelm, Weingtr., Altschbachstr. 11, p.
 — Zacharias fr., Weingtr., Mordogasse 3
 — Zacharias jr., Weingtr., Mordogasse 5
 Krahl Mathilde, Nähterin, Hirschgasse 1
 Krebs Adolf, Gepäckvorarb. i. R., Kornhausstr. 2, 2 r.
 — Adolf, Hilfsarb., Uhländstr. 20, 2
 — Albert, Schreinerstr., Bau- u. Möbelschreiner,
 Stöcklestr. 15, 1. F 2776
 — Anna, Försters Wwe., T-Waldhausen, Nr. 15
 — Christian, Zuschnider, Judengasse 4, 2
 — Christof, Kanzleisekr., Hauserstr. 10, 2
 — Ernst, Uhrmacher, Belthlestr. 3, p.
 — Ernst Jakob, Weingtr., Hafengasse 2, 1
 — Eugen, Mechanikerstr., Pulvermühlstr. 2, 1
 — Friederike, Wwe., T-Lustnau, Landhausstr. 10, 2
 — Jakob, Dachdeckergeschäft, Schleifmühlweg 60, p.
 — Julie, Wwe., Haagasse 20
 — Karl, Bahnarb., Derendinger Str. 15, 1
 — Rudolf, Wagenmstr., Weberstr. 3, 1
 Kreeb Maria, Kleinrentnerin, Christophstr. 30, 1
 — Sofie, Christophstr. 3, 2
 Krehl Otto, Metzgermstr., Metzgerei, Metzgergasse
 23, p. u. 1. F 3231
 Kreidler Emil, Lohf. i. R., T-Derendingen, Deren-
 dinger Str. 96, 1
 Kreis Adolf, Holzhandlung, Desterbergstr. 2½, p.
 F 3026
 — Friedrich, Dr. phil., Bibliothekar, Rümelinstr. 4, p.
 — Heinrich, Grubenbeamter i. R., Dedenburg
 Kreisbauernschaft Schönbusch (Reichsnährstand), Karl-
 straße 11, 1. F 2493
 Kreishandwerkerchaft Tübingen, Geschäftsstelle Gra-
 benstraße 17. F 3357
 Kreisparlkasse Tübingen, Geschäftsstelle Lustnau,
 Hans-Schemm-Str. 3. F 3176
 Kreistierarzt Vet.-Nat. Dr. Kiesel, Gartenstr. 71.
 F 2311
 Kreisverband, Hindenburgplatz 3. Beamten: Kreis-
 sparckasse p.; Kreispflege 1; Jugendamt 1; Kreis-
 fürsorgebehörde 1; Messungsamt 2; Verwal-
 tungsaktuar Klett 2. F 2041, 2042, u. 2319
 Kreller Hans, Univ.-Prof., Dr. jur., Hirschauer
 Str. 9. F 2495
 Krempel Helene, O'reg.-Rats Wwe., Neckarhalde
 38, 2. F 3254
 Krespach Hans, Maschinist, T-Lustnau, Ammer-
 straße 41, 1
 Krefz Adolf, Hilfsarb., Metzgergasse 4, 2
 — Albert, Mont., T-Lustnau, Pfondorfer Str. 23, 1
 — Albert, Rangierer, Thiepvalstr. 31, p.
 — August, Weber, T-Lustnau, Ammerstr. 39, 1
 — Christian, Lampist i. R., T-Lustnau, Daimler-
 straße 6
 — Christian fr., Schuhmacher u. Landwirt, T-Lust-
 nau, Gustloffstr. 7, 1
 — Christian fr., Schuhmachermstr., Schuhgeschäft,
 T-Lustnau, Gustloffstr. 7, 2

Krefz Christian, Elektromstr., Elektro-Reparatur-
 Werkstätte, T-Lustnau, Saarstr. 15. F 2754
 — Christian, Kartenschl., T-Lustnau, Im Hölle 1, 1
 — Christian, Korbmacher, Korb- und Spielwaren-
 geschäft, T-Lustnau, Ammerstr. 37
 — Christian, N'bahnsch., T-Lustnau, Kiekerstr. 14, 1
 — Christian, Weber, T-Lustnau, Hermann-Göring-
 Str. 40
 — Christine, Wwe., T-Lustnau, Saarstr. 19, p.
 — Elisabeth, Frondsbergstr. 19, 2
 — Erwin, Schuhmachermstr., Maß- u. Reparatur-
 werkstätte, T-Lustnau, Daimlerstr. 3
 — Erwin, Schuhmachermstr., T-Lustnau, Friedhof-
 straße 22
 — Eugen, Buchbinder, Schleifmühlweg 47, 2
 — Friedrich, Fabrikarb., T-Lustnau, Hans-Schemm-
 Str. 12, p.
 — Friedrich, Hilfszugsch., Westbahnhofstr. 14, 2
 — Friedrich, Weber, T-Lustnau, Neulestr. 25, 1
 — Friedrich, Zimmermann, Kollstr. 22
 — Friedrich, Zimmerm., T-Lustnau, Neulestr. 10, p.
 — Frits, Zimmermstr. u. Fachschriftenverl., Zimmerei-
 schule, T-Lustnau, Bebenhäuser Str. 1/3,
 p. u. 2. F 3038
 — Frits, Zimmerpol., T-Lustnau, Friedhofstr. 22, 2
 — Georg, Geschäftsf., Marktstraße 10, 2
 — Gustav, Fotograf, Stöcklestr. 8, p.
 — Hermann, Hausmstr., Herrenberger Str. 5, p.
 — Jakob, Maurer, T-Lustnau, Hermann-Göring-
 Str. 52
 — Johannes, Maschinenobermstr. i. R., T-Lustnau,
 Steubenstr. 10, 1
 — Johannes, Zimmermann, T-Lustnau, Hermann-
 Göring-Str. 40
 — Karl, Schuhmachermstr., T-Lustnau, Daimler-
 straße 3
 — Lina, Uhländstr. 10, 3
 — Luise Wwe., Kornhausstr. 17, 3
 — Pauline, Wwe., T-Lustnau, Auf der Stelle 1
 — Pauline, Wwe., T-Lustnau, Im Hölle 1, 1
 — Wilhelm, Architekt, T-Lustnau, Boelckestr. 9.
 F 2956
 — Wilhelm, Buchdr., Stöcklestr. 30, 2
 — Wilhelm, Erdarb., Käsenbachstr. 7, p.
 — Wilhelm, Rangiermstr. i. R., Ludwigstr. 6, 2
 — Wilhelm, Weber, T-Lustnau, Steige 10
 — Wilhelm, Zimmermann, T-Lustnau, Hermann-
 Göring-Str. 80
 Kreul Hans, Musikinstrumentenmacher, Musik- und
 Radiohaus, Pflughofstr. 8, p. u. 1. F 2437
 Kreuziger Selma, Inv.-Rentn., Neckarhalde 14, 1
 Kreuzbauer Hubert, Techn., Rappenberghalde 93, p.
 Krieb Josef, Dr. med., Assst.-Arzt, Naukerstr. 37
 Krieb Heinz, Dr. med., Lungensacharzt am Staatl.
 Gesundheitsamt Tübingen, Isoldenstr. 10, p.
 F 2193
 Krieg Friederike, Küchenhilfe, Judengasse 3, 1
 Krieger Friedrich, Schulleiter, T-Derendingen,
 Wollkestr. 9, p.
 — Paul, Landwirt, T-Lustnau, Hohlweg 8
 Kriminalistisches Seminar, Wilhelmstr. 7. F 3041
 Kriminalpolizei, Münzgasse. F 3048 u. 3049
 Krimmer Georg, Pol.-Hauptwachtmstr., Herrenberger
 Str. 49, 3
 Kröner Christian, Oberl. i. R., Naukerstr. 20, 1
 Krosch Oswald, Dr., Univ.-Prof., Hermann-Löns-
 Str. 2. F 2788
 Krone Pauline, Wwe., Olgastr. 4, p.
 Krossig v. Ilse, Waldhäuser Str. 45, 3 r.

Kruck Margarete, Katharinenstr. 2, 1
 Krug Maria, Wwe., Christophstr. 13, 2
 Kruger Franz, Werkmstr., Albrechtstr. 11, p.
 Krumbein Friedrich, Werkzeugm., Madergasse 4, 3
 Krumm Hermann, Klaviertechn., Pianohaus 21.
 Krumm, Grabenstr. 13, p. F 3383
 — Wilhelm, Werkstättearb., Mauerstr. 8, 2
 Krus Karl, Rfm., Neutlinger Str. 58, 2. F 2118
 Kruspe Karl, Pensionär, Eberhardstr. 11, 1
 Kuder Julius, Vers.-Insp., Kronenstr. 17, 2
 Küber Elisabeth u. Sofie, Uhländstr. 20, 2
 Küber Albert, Hilfsarb., Schaffhausenstr. 55, 1
 — Anna, Oberl. Wwe., Kelterstr. 20, p.
 — Christian, Trib., Hegering Str. 7, 1
 — Emma, Betriebsf., Walter-Simon-Str. 14, p.
 — Friedrich, Maschinenmstr., Jakobsgasse 14, 1
 — Frits, Hilfsarb., Jakobsgasse 14
 — Matthäus, Kolonialwarenhdlg., Kronenstr. 7, 1.
 F 3260
 — Otto, Missionskfm., Tropenausstattungs- und
 Missionsversandgeschäft, Waldhäuser Str. 107, 1.
 F 2274
 — Wilhelm, Lohf., Thiepvalstr. 19, 2
 — Wilhelm, Schlosser, Breuningstr. 5, 1
 Kücklich Hannes, Graphiker, Kelterstr. 20
 Kühlmuß Otto, Friseurgeschäft, T-Derendingen, Lö-
 wenstraße 2
 Kühle Karl, Wirt z. Kornhausstüble, Kornhaus-
 straße 7
 — Pauline, Wwe., Kornhausstr. 7
 Kullmann Walter, Kalkulator, Neutlinger Str. 29
 Kummel Eustachius, Oberl. i. R., Liststr. 14, 1
 — Willy, Staatsanwalt, Dr. jur., Liststr. 14, p.
 Kümmerle Marie, Domänenpächters Wwe., Ammer-
 hof. F 2780
 Künste August, N'bahnbetriebsassst., Madens-
 straße 14, p. r.
 — August, N'bahnoberfch., Christophstr. 13, p.
 — Emil, Maschinist, Brunstr. 24
 — Eugen, El.-Inst., Mathildenstr. 6, p.
 — Hermann, Gipsermstr., Gipsereigeschäft, Haag-
 gasse 30, p. F 2104
 — Josef, Gipsermstr., Paulinenstr. 10, 3
 — Rosine, T-Lustnau, Saarstr. 24, 2
 — Sofie, Wwe., Mathildenstr. 6, p.
 — Wilhelm, Feinmed., Altschbachstr. 8, p.
 — Wilhelm, Flaschner, Charlottenstr. 41, p.
 Kürner Albert, Verw.-Sekt., Klosterberg 2, p.
 F 2283
 — Albert, Schlosser, Mauerstr. 7, 2
 — Barbara Weingtr. Wwe., Am kl. Memmerle 23, 1
 — Christian, Bauunter., Waugeschäft, Neutlinger
 Str. 35, p. F 3101
 — Christian Jakob, Weingtr., Am kl. Memmerle 32, 1
 — Christian, Postsch. i. R., Schleifmühlweg 36, 1
 — Christian, Weingtr., Weberstr. 9, p.
 — Dorothea, Händlerin, Hohentwielgasse 5, 1
 — Emilie, Hauswirtsch., Lange Gasse 13, 3
 — Ernst, Bauhofverw., Schleifmühlweg 63, p.
 F 2341 (Umschaltung)
 — Ernst, Hilfsarb., Charlottenstr. 30, p.
 — Ernst, Hilfsarb., Lange Gasse 56 a, 3
 — Ernst, Schachthausdiener i. R., Schleifmühle-
 weg 59, p.
 — Ernst, Tagelöhner, Lazarettgasse 2
 — Erwin, Kraftwf., Stöcklestr. 26, 1
 — Eugen, Hilfsarb., Am kl. Memmerle 20, p.
 — Eugen, Hilfsarb., Jakobsgasse 3, 2

Kürner Eugen, Kraftw., T-Lustnau, Paul-Scholpp-Str. 17
 — Eugen, Postbetriebsarb., Rappstr. 15, 2
 — Ferdinand, Schreiner, Stöcklestr. 11, 1
 — Friederike, Wwe., Mauerstr. 3, 1 r.
 — Friedrich, Gasarb., Jakobsgasse 25, 1
 — Friedrich, Rentner, Am K. Memmerle 1, 2
 — Friedrich, Teleg.-Sekr. i. R., Wilhelmstr. 68
 — Friedrich, Weingtr., Beltlestr. 22
 — Gottlieb, Loh., Köllestr. 12
 — Gottlieb, Schuhmachermstr. u. Mesner, Jakobsgasse 3, 2
 — Gustav, Hutmacher, Schaffhausenstr. 57, 1
 — Gustav, Staats-Straßenw., Lazarettgasse 15, 1. l.
 — Hermann, Friedhofauff., Auf dem Gottesacker. F 44 durch 2341
 — Jakob, Zählerableser, Hohentwielgasse 22
 — Karl, Gartenbau, Weberstr. 9, 1
 — Karl, Hilfsarb., Urbangasse 6, 1
 — Karl, Tel.-Bauhändler, Pulvermühlstr. 2, 2
 — Karl, Tiefbaugeschäft, Georgstr. 9, 2. F 2890
 — Karl, Weingtr., Lazarettgasse 15, 2
 — Karl, August, Postsek., T-Lustnau, Steubenstraße 28, 1. F 2650
 — Karl Friedrich, D'poffsch., Herrenberger Str. 71, 2
 — Luise, Postbetriebsassst. Wwe., Schleifmühlweg 5/1, 1
 — Luise, Tiefbauuntern, Wwe., Georgstr. 9, 1
 — Maria, Damenschneidermstr., Stöcklestr. 26, p.
 — Marie, Krankenpflegerin, Karrengasse 4, 2
 — Marie, Hirschgasse 10, 2
 — Marie, Weingtr. Wwe., Urbangasse 6, 1
 — Marie, Wwe., Urbangasse 3
 — Marie, Weingtr. Wwe., Georgstr. 3
 — Paul, Straßewart, Paulinenstr. 22, 2
 — Rosa, Wwe., Soffienstr. 4, 1
 — Theodor, Hausmstr., Gartenstr. 3, 3
 — Therese, Rentnerin, Schmiedtorstr. 15, 2
 — Wilhelm, Alleenwärt., SA-Sportplatz Lindenallee
 — Wilhelm, Hilfsarb., Stöcklestr. 26, 1
 — Wilhelm, Loh., Dürrstr. 20
 — Wilhelm, städt. Arb., Bachgasse 7, 1
 — Wilhelm, Schriftf. Am K. Memmerle 23, 1
 — Wilhelm, Weingtr., Lazarettgasse 1
 — Wilhelm, Weingtr., Seelhausgasse 5, 2
 — Willy, Kraftw., Stöcklestr. 26, p.
 Kürzel Käthe, Priv., Karlstr. 11
 Kugel Jakobine, Rfm. Wwe., Schwärzlocher Str. 29, 1
Kugel Martin, Friseurgeschäft, Parfümretien, Wilhelm-Murr-Str. 18. F 2982
 Kuhn Andreas, Tagelöhner, Jüdengasse 1, 1
 — Berta, Priv., Hölzerlinstr. 21, 1
 — Christiane, Wwe., Eberhardstr. 11, p.
 — Erwin, Finanzgehilfe, Neutlinger Str. 12, p.
 — Franz, Bäcker, Am schmalen Weg 3, p.
 — Hans, Mech., Seelhausgasse 14, 1
 — Karl, Dr. phil., Dozent, T-Lustnau, Wildenastr. 3
 — Karl, Lehrer, Mergenthalerstr. 15, 2 r.
 — Oskar, Rfm., Gartenstr. 13
 — Paul, Feldw., Neutlinger Str., Hindenburgkaserne
 — Peter Gallus, Feldw., Christophstr. 30, p.
 — Robert, Postinsp., Schönbergstr. 4
 Kull Hermann, Stadtpfarrer an der Spitalkirche, Rümelinstraße 8, 2. F 2860
 Kullen Christian, Oberpostinsp., Bahnhofstr. 2 C, 2 l.

Kumpf Johannes, Pfarrer i. R., Melanchthonstr. 26
 Kummer Emilie, Hausmstr. Ehefrau, Adolf-Hitler-Straße 20, 4 r.
 Kuner Josef, Rfm. Angest., Mergenthalerstr. 7, p.
 Kunstgewerbehaus Paul Raß, Kirchgasse 19. F 3162
 Kunsthistorisches Institut, Münzgasse 30. F 2575
 Kunstmühle und Verkaufsstelle, Gebr. Schweickhardt, Vor dem Haagtor 2
 Kunz Erwin, Krankenpfleger, T-Derendingen, Theodor-Casella-Str. 6
 — Friedrich, Druckereileiter, Christophstr. 1, p.
 Kunzelmann Josef, Rfm., Verkehrsamt, Nebenstelle. F 2341 Umschalter 31, wohnt Eugenstr. 2, 3
 Kunzmann Jakob, Metzgergasse 11, 2
 Kuonath Ernst, Postkraftw., Hügelstr. 20
 Kuyfer Hermann, Loh., Eisenbahnstr. 16
 — Rudolf, Rfm., T-Derendingen, Moltkestr. 9, 1
 Kurz Lina, Banddir. Wwe., Adolf-Hitler-Str. 20, 3
 Kurz Ernst, Stadtpfarrer i. R., Karlstr. 13, 2
 — Fris, Metzger, Kirchgasse 9
 Kurz Ernst, Buchbinder, Burgholzweg 8
 — Eugen, Gerber, Im Zwehrensühl 1
 — Georg, Schreiner, Christophstr. 30, 2
 — Gustav, Loh., Thiepvalstr. 15, p.
 — Johannes, Flaschner, Eugenstr. 38, 2 l.
 — Karl, Zementeur, T-Lustnau, Meulestr. 13, 1
 — Ludwig, N'bahnobersch., Paulinenstr. 18, 1
 — Maria, Buchhalters Wwe., Ludwigstr. 17, 2
 — Wilhelm, Polizeiobermstr. i. R., Kronenstr. 13, 2
 Kuschel Lydia, N'bahninsp. Wwe., Christophstr. 17, 3
 Kusmaul Friedrich, Fuhrmann, Thiepvalstr. 17, 1
 — Gustav, Flaschner und Install., Burgsteige 18, 3
 — Lilly, Bauamtsweibmstr. Wwe., Nägelestr. 24, 2
 Kutteroff Alfred, Teleg.-Werkführer, Eugenstr. 42, 1
 Kuttler Christian, Maler- und Lackiermstr., Metzgergasse 25, 1
 — Emma, Küchenhilfe, Haaggasse 20
 — Eugen, Vorarb., Lange Gasse 50, 2
 — Georg, Loh., T-Derendingen, Mart.-Faust-Str. 5
 — Johanna, Wirtin, Restaurant z. Schottei, Haaggasse 15, p. u. 1. F 2736
 — Karl, Brauerei-Vertreter der Sigel-Brauerei in Pfullingen, Neckargasse 22, 3
 — Klara, Wwe., T-Derendingen, Weinbergstr. 14
 — Wilhelm, Polkerer, T-Derendingen, Weinbergstr.

L
 Laaker Walter, Untergruppenführer, Kniestr. 13, 1
 Labion Georg, Landwirtschaftsrat i. R., Gartenstr. 151
 Lachenmann Alfred, Musiklehrer, Schwabstr. 18, 1
 — Emilie, Waldbäuser Str. 16, 3
 — Paul, Zahntechn., T-Lustnau, Harpprechtstr. 12, 1
 Lacher Adolf, Postkraftw., Umlandstr. 11, 3
 Ladendorf Hermann, Zahlmstr., Christophstr. 19
 Lämmle Karl, Landwirt und Posthalterei, Expresgutbesteller, Fuhrbetrieb, Wöhrdstr. 10, p. F 2028
 — Willy, Landmesser, Eberhardstr. 39
 Laib Dorothea, Wwe., Ludwigstr. 4, p.
 — Maria, Nähterin, Ludwigstr. 4, p.
 Laicher Frida, Wwe., Christophstr. 3, 3
 Laipple Kurt, techn. N'bahninsp., Katharinenstr. 17, p.
 Laitenberger Helene, Haushaltungspflegerin, Gartenstraße 29/2, 3
 Laitcher Luise, Haaggasse 17, 1
 Lambacher Theophil, Dr., Studienrat, Weizsäckerstraße 2, 1. F 2895
 Lambla Paul, Hilfsarb., Schmiedtorstr. 3, 2

Lambart Friedrich, Sattler und Tapezier, T-Lustnau, Saarstr. 2
 Lamparter Jakob, Malermstr., Ludwigstr. 16, 1.
 F 2593
 Lampeitl Franz, Schreinerstr., Hechingen Str. 21, p.
 Landenberger Albert, W. Fischers Nachf., Obst, Gemüse und Milchhandlung, Frohngasse 1, 2. F 2582
 — Linus, Landgerichtsrat, Steinlachstr. 5, p.
 — Karoline, Stadtbaurats Wwe., Gartenstr. 101, 1
 Landerer Ernst, Landgerichtspräs. i. R., Neckarhalde 38, p. F 2707
 — Karl, Schlosser, Neutlinger Str. 62, p.
 Landesversicherungsanstalt Württemberg, Kontrollstelle 4, Grabenstr. 3, 1. F 2822, Sprechtag: Montag
 Landjägerstationskommando, Landjägerstation, Pflughofstraße 2, 1. F 2774
 Lang Wolf, Bäcker, T-Derendingen, Hindenburgstraße 122, 1
 — Anna, Hausfrau, Ulrichstr. 5, p.
 — Auguste, Rentnerin, Kaiserstr. 1, p.
 — Else, Kirchgasse 2, 2
 — Frida, Wwe., Marktstraße 15, 2
 — Friedrich, theol. Assst., Umlandstr. 10, 3
 — Gertrud, Lehrerin, Dlgast. 6, 3
 — Hermann, Feldw., Mergenthalerstr. 7, p. l.
 — Josef, Hilfsarb., Metzgergasse 7, 1
 — Karl, Gipser und Stukkateur, Klinikumsgasse 16
 — Karl, Stadtpfarrer i. R., T-Derendingen, Richtenhofenstr. 30
 — Pauline, Kanzleirats Wwe., Replerstr. 13, 2
 — Rudolf, N'bahninsp., Willstätterstr. 38
 — Willy, Musiklehrer, Burjagasse 4a
 Langen von, Alfred, Hauptm. i. R., Wiesingerstr. 18a. F 3334
 Lassen Hugo, Versicherungs-Generalvertreter, Allianz u. Stuttgarter Verein Versicherungs-AG, Bezirks-Generalagentur, Neutlinger Str. 2, 2. F 3397
 Latus Martin, Metzgergehilfe, Neckarhalde 26
 — Richard, Oberpostsch., Westbahnhofstr. 11
 Lauer Josef, Zimmermann, Schleifmühlweg 11, 1
 Laumann Rolf, Buchvertreter, Karlstr. 8
 Laun Friedrich, Verwalter, Neckarhalde 2, p. F 2386
 — Menhart, Lehrer, Zeppelinstr. 5
 Launer Friedrich, Rfm., Haaggasse 17, 2. F 2417
 Laupp Albert, Bauhilfsarb., T-Derendingen, Kanalstraße 9
 — Albert, Rfm., Köllestr. 5, 1
 — Albert, Tagelöhner, T-Derendingen, Hindenburgstraße 148
 — Christian, Landwirt, T-Derendingen, Hindenburgstraße 132
 — Elfab., Landw. Wwe., T-Derendingen, Memelstraße 41
 — Emma, Wwe., T-Derendingen, Kanalstr. 3
 — Eugen, Schlosser, T-Derendingen, Hindenburgstraße 107, 2
 — Eugen, Landwirt, T-Derendingen, Hindenburgstraße 151
 — Friederike, Wwe., T-Derendingen, Kanalstr. 9
 — Friedrich, jr., Sägenscharfer, T-Derendingen, Stephanstraße 11, p.
 — Friedrich, jr., Maschinenschlosser, T-Derendingen, Stephanstr. 11, 1
 — Gottfried, Kraftw., T-Derendingen, Hindenburgstraße 107, 1
 — Gottlieb, Rentn., T-Derendingen, Lindenstr. 19, p.

Laupp H. jr., Buchdruckerei, Herrenberger Str. 1—3. F 2103
 — Jakob, Schlosser, T-Derendingen, Hindenburgstraße 115
 — Jakob, Sozialrentner, T-Derendingen, Hindenburgstraße 107, 2
 — Jakob, jr., Totengräber, T-Derendingen, Hindenburgstraße 148
 — Johannes, Zugf. i. R., Schwärzlocher Str. 2/1, 1
 — Katharine, Wwe., T-Derendingen, Weinbergstr. 14
 — Max, Loh., T-Derendingen, Hindenburgstr. 86
 — Michael, Landwirt, T-Derendingen, Hindenburgstraße 50, 1
 — Michael, Werkstättearb., T-Derendingen, Hindenburgstraße 107, 1
 — Otto, Hausgehilfe, Schwärzlocher Str. 2/1, 1
 — Rudolf, Buchdruckereibesitzer, Buchdruckerei, Herrenberger Str. 1—3, wohnt Hauserstr. 17. F 2307
 — Wilhelm, Loh. i. R., T-Derendingen, Derendinger Straße 56, p.
 — Wilhelm, Mech., T-Derendingen, Hindenburgstraße 50, 1
 — Wilhelm, Schlosser, T-Derendingen, Weinbergstraße 14
 — Wilhelm, Schreiner, T-Derendingen, Kanalstr. 3
 Laur Friedrich, Zivilangest., Zwehrensühlstr. 10, 2
 Lauster Eugen, Fabrikarb., Umlandstr. 3, 2
 — Karl, Verwalter, Hintere Grabenstr. 1. F 2341, Nebenstelle 85
 Lautenbach Gustav, Schuhmachermstr., Jüdengasse 7, Werkstätte Haaggasse 45
 Laux Johann, Hilfsarb., Am K. Memmerle 1
 — Karl, Schlosser, T-Derendingen, Lindenstr. 43
 — Rosine, Wwe., T-Lustnau, Hans-Schemm-Straße 31/1
 Lauxmann Berta, Christophstr. 7, 3
 — Christian, Hausverw., Jollernstr. 3, 2
 — Thella, Oberlehrerin i. R., Mathildenstr. 28, 1
 Lay Alfred, Oberpfleger, Beltlestr. 1, 2
 — Friedrich, El.-Mont., T-Lustnau, Neckartalstr. 3, 2
 — Friedrich, Tagelöhner, T-Lustnau, Anna-Bosch-Straße 1, p.
 Lajer Katharine, Hausmstr. Wwe., T-Lustnau, Denzenbergstr. 52, 1
 Layß Gustav, Schuhmacher, Lange Gasse 7, 1
 Lebensborn, Reformhaus, Inh. Gertrud Huber, Grabenstraße 19 1/2, p.
 Le Claire Willy, Weber, T-Lustnau, Landhausstraße 6, 2
 Lechler Damasius, Tagelöhner, T-Derendingen, Hechingen Str. 146 b
 — Eugen, Medizinalrat i. R., T-Lustnau, Denzenbergstraße 8
 — Marie, Wwe., Schmiedtorstr. 2, 1
 Lechner Alma, T-Derendingen, Memelstr. 45, 1
 — Theodor, N'bahnrat i. R., Frondsbergstr. 33, 1
 Lederer Lydia, Wwe., Herrenberger Str. 57, 2
 — Mina, Münzgasse 18, 2
 — Richard jr., Malermstr., T-Derendingen, Weddigenstraße 2, 1
 — Richard jr., Masch.-Ing., T-Derendingen, Weddigenstraße 2, p.
 Lederemann Adolf, Loh., Wiesingerstr. 33, p. F 3376
 — Willy, Rfm., Wiesingerstr. 33, p. F 3376
 Lehmann Alfred, Priv., Neckargasse 12, 1
 — Anton, Hauswart, Münzgasse 11, 2
 — Christine, Rentnerin, T-Derendingen, Hindenburgstraße 28, p.

Lehmann Emilie, Priv. Wwe., Uhländstr. 5
 — Engelbert, Maurerstr., Zwöhrenbühlstr. 32, p.
 — Ernst, Univ.-Prof., Wilhelmstr. 5, 1. F 2491
 — Erwin, Justizreferendar, Neckargasse 12, 1
 — Hedwig, Krankenpflegerin, Neckargasse 12, 1
 — Kurt, Major i. R., Hirsghauer Str. 7, 1
 — Konstantin, Referendar, Wilhelmstr. 5, 1
 Lehner Walter, Univ.-Zeichn., Wildermuthstr. 4/1
 Lehnert Anny, Bankb., Waldhäuser Str. 119, p.
 Lehr, Elise, Wwe., Waldhäuser Str. 44, 2
 — Friedrich, Kutscher i. R., Christophstr. 32, 2
 Leibbrand Elise, Regierungsrats Wwe., Föhrberg 8, 2
 Leibfried Frida, Wwe., Wilhelm-Murr-Str. 11, 2
 Leibing Joh. Georg, Oberfch. i. R., T-Derendingen, Lindenstr. 45
 Leichtle Oskar, Kreisgeometer, Friedrichstr. 11
 Leicht Agathe, Damenschneiderin, Kellernstr. 28, 1
 — Robert, Bienniederlage, T-Lustnau, Gustloffstr. 15
 Leinfellner Walter, Dr., Assst., Heringer Str. 5, 2
 Leipprand Ernst, Bibliothekar, Neckarhalde 50
 — Gustav, Dr. med., Augenarzt, Generaloberarzt a. D., Karlstr. 3, 1. F 2917
 Leis Walter, Rechtsanwalt, Büro: Hindenburgplatz 2, 1. F 3081, wohnt Waldhäuser Str. 115
 — Wilhelm, Prokurist, Waldhäuser Str. 11, 2
 — Willi, Bautechn., Gaisweg 2, Stallgebäude
 Leitenberger Katharine, Damenschneiderin, Froschgasse 8, 2
 — Karl, Masch.-Schlosser, Froschgasse 8, 2
 Leitner Josef, Maurer, T-Derendingen, Im Käp-
 pele 22, 2
 Leitz Heinrich, Berw.-Insp., Christophstr. 9, 1
 Lemberger Emma, Wwe., Wilhelmstr. 20, 1
 — Karl, Bäckerstr., Brot- u. Feinbäckerei, Zwie-
 backfabrikation, Wilhelmstr. 20, p. u. 1. F 2378
 Lemmer Martin, Gastwirt, Restaurant, Gaststätte
 Kommerell, Pflughofstr. 1, p. u. 1. F 2060
 Lemperle Franz, Elektromstr., Elektroinstallations-
 geschäft, Westbahnhofstr. 17, p.
 — Walter, Hilfsarb., Westbahnhofstr. 17, p.
 Lempp Christian, Hausmstr., Dürrstr. 9, 1
 — Christian, städt. Kassenhelfer, Eugenstr. 29½, p.
 Lengerer Karl, Pol.-Hauptwachtmstr., Steinlach-
 strasse 1, 3
 Lenz Eugenie, Wirtschaftspächter, der „Marquardtei“,
 Herrenberger Str. 34, p. F 2720
 — Felix, Betten- u. Aussteuergeschäft, Leinen- u.
 Baumwollwaren, Wienergasse 1, p.
 — Gertrud, Kindergärtnerin, Frondsbergstr. 23, p.
 — Hermann, Rfm., Desterbergstr. 7, 3
 — Hermann, Maschinenbau, Waldhäuser Str. 18, 3
 — Karoline, Schmiedtorstr. 2, 2
 — Pauline, Baumstr. Wwe., Waldhäuserstr. 16, p.
 — Pauline u. Mathilde, Priv., Replerstr. 13, p.
 Leonhardt Maria u. Martha, Priv., Brunstr. 14, 1
 — Karl, Generalmusikdir., Prof., Gartenstr. 60.
 F 3385
 — Paul, Rfm., Inh. d. Fa. E. Lipp, Damen- und
 Kindermoden, Herrenwäsche, Neckargasse 16, p.
 F 2015, wohnt Karlstr. 8, 2
 Leopold Elfa, Rentnerin, Rappstr. 17, 2
 — Elise, Pfarrers Wwe., Föhrbergstr. 2, 3
 Lerner Fritz, Bachgasse 11, 1
 — Willi, Schuhmachermstr., Marktgasse 4, 2
 Lessing Walter, Bankb., Thieppalstr. 7, 2
 Lesch Oskar, Fahrlehrer, Stöckelstr. 9
 Leggus Alfred, Arb., T-Derendingen, Derendinger
 Str. 56, 2

Leggus Anton, Postkraftw., T-Lustnau, Linsenberga-
 strasse 31, p.
 — Ernst, Dr. jur., habil., Landgerichtsrat, Zeppelin-
 strasse 24, F 3082
 — Josef, Dachdecker, T-Lustnau, Weinsteinstr. 15
 Leube Elisabeth, Wwe., Justinus-Kerner-Str. 29, 2
 — Karl, Med.-Prakt., Justinus-Kerner-Str. 29, 2
 Leucht Karl Friedrich, Dr., Univ.-Assst., Rotbad-
 strasse 6, p.
 Leuchtenberger Günther, landw. Beamter, Biesinger-
 strasse 17, p.
 — Johannes, Major, Biesingerstr. 17, p. F 2773.
 Leuthold Jakob, Hausdiener, Collegiumsgasse 5, p.
 Leuze Adolf, Schreiner, Ammergasse 19, 1. F 2393
 — Gustav, Fabrikant, T-Lustnau, Linsenbergr. 26.
 F 2852
 — Karl, Schreinerstr., Ammergasse 19, 2. F 2393
 — Luise, Schreinerstr. Wwe., Ammergasse 19, 1.
 F 2393, Leuze & Söhne, Bau- und Möbel-
 schreineri, p.
 — Marie, Wwe., T-Lustnau, Konzenbergstr. 1, 2
 — Max, Fabrikant, Gartenstr. 46, F 2098
 Leuh Georg, Dr. phil., Bibl.-Dir., Univ.-Prof.,
 Brunstr. 31, 2
 Lehrer Wilhelm, Schirm- u. Wollwarengeschäft,
 Kirchgasse 15, p. 1 u. 3. F 2572
 Leichtenberger August, Schuhmachermstr., Schuh-
 reparaturwerkstätte, Lange Gasse 19, p., wohnt
 Madergasse 2
 — August, Schreiner, Am kl. Memmerle 13, 1
 — Emilie, Wwe., Haaggasse 27, 3
 — Ernst, Bürogehilfe, T-Derendingen, Hindenburg-
 strasse 116, 1
 — Ernst, Schlosser, Am kl. Memmerle 13, 2
 — Friedrich, Tagelöhner, Haaggasse 30, 2
 — Friedrike, Wwe., Am kl. Memmerle 13, 1
 — Fritz, Kraftw., T-Derendingen, Kurze Str. 14,
 Erdgeschob
 — Gottlieb, D'postsch., Replerstr. 6, 3
 — Heinrich, Bodenleger, Belthlestr. 13, 1
 — Heinrich, R'bahnsch. i. R., Dürrstr. 19, p.
 — Hermann, Kraftw., Froschgasse 13, 2
 — Karl, Loff., Militärstr. 40, p. u. 1
 — Karl, Schreiner, T-Derendingen, Lindenstr. 18, p.
 — Ludwig, Schuhmachermstr., Jakobsgasse 16, 1
 — Luise, Wwe., Kornhausstr. 22, 2
 — Otto, Schreiner, Kornhausstr. 22
 — Paul, Schlosser, Beim Kupferhammer 12, p.
 Lieb Christian, Bäckerstr., Bäckerei, Café u. Kon-
 ditorei, Karlstr. 6, p. u. 1. F 2637
 — Erwin, Konditor, Karlstr. 6, 1
 — Louis, Postmöbel-, Tapeziergeschäft, Heppers
 Nachf., Uhländstr. 10 a, p. F 3324
 — Paul, Drechnungsrat, Rotbadstr. 22
 Liebig August, Rentner, Ulrichstr. 3, p.
 — Luise, Maria u. Marta, Kirchgasse 7, 3
 — Otto, Rfm., Neutlinger Str. 63, 2
 — Sofie, Rechtsantw. Wwe., Herrenberger Str. 54, 2
 Lieblang Hans, Stuhlschreiner, Kornhausstr. 18
 Liebmann Janny, Wwe., Priv., Heringer Str. 9, 1
 Lindenmaier Heinrich, Wwe., Frondsbergstr. 5, p. u. 2
 — Julie u. Marie, Kaiserstr. 33, 2
 — Leonhard, Pensionär, Ulrichstr. 18, 2
 — Margarete, Diakonisse, T-Lustnau, Kirchplatz 14
 Lindemann Heinz Olf, Dr. med., T-Lustnau, Jür-
 gensenstraße 9, 1
 — Maria, Vol.-Assst.-Arztin, T-Lustnau, Jür-
 gensenstraße 9, 1

Lindenschmid Eugen, Mech., Autoreparaturwerkstätte,
 T-Lustnau, Wilhelmstr. 152, 2. F 2282
 — Hermann, Gastwirt z. Westbahnhof, Hagellocher
 Str. 2, p. u. 1. F 2465
 — Wilhelm, Maschinenarb., T-Lustnau, Ammer-
 strasse 39
 — Wilhelm, Metzger, T-Lustnau, Ammerstr. 43
 Linder Alfons, Gend.-Hpt.-Wachtmstr., Garten-
 strasse 9, 4
 Link Berta, Wwe., Georgstr. 6, 1
 — Christian, Schriftfeger, Frondsbergstr. 39, 1
 — Eugen, Bauer und Wirt, T-Waldhausen, Nr. 9.
 F 3131
 — Eugen, Hoff., Militärstr. 13, 3
 — Karl, Schriftfeger (Inv.), Schmiedtorstr. 7, 3 r.
 — Mathilde, Priv., T-Lustnau, Neulestr. 32, p.
 — Otto, Hilfsarb., T-Lustnau, Neulestr. 32, p.
 — Otto, Mech., T-Lustnau, Neuhaldenstr. 6, 1
 — Paul, Privatm., Neutlinger Str. 35, 2
 — Wilhelm, Repetent, Klosterberg 2, 2. F 2283
 Linke Leopold, Konditorstr., Herrenberger
 Str. 15, 2
 Linse Peter, Gerichtsvollzieher, Hauserstr. 4, p.
 Linser Paul, Dr. med., Univ.-Prof. i. R., Hauff-
 strasse 6. F 2944
 Litz Ferdinand, Dr. phil., Marktplatz 5, 1. F 2400
 — Ferdinand, Dr., Assst.-Arzt, Hallstattstr. 35, 1.
 F 2541
 Dr. Litz'sche Apotheke, Bes.: Ludwig Kömmig,
 Apotheker, Am Markt 5, p. u. 3. F 2016
 Lipp Karl, Dr. jur., Amtsgerichtsrat, Frischlinstr. 17
 Lipp C., Modehaus, Inh. Paul Leonhardt, Rfm.,
 Damen- u. Kindermoden, Herrenwäsche, Neckar-
 gasse 16, p. F 2015, wohnt Karlstr. 8, 2
 List Heinrich, Mineralwassergeschäft, Eugenstr. 37, p.
 F 2093
 Littmann Enno, Univ.-Prof., Dr., Waldhäuser
 Str. 50, F 2327
 Litz Luise, Wwe., Verkaufsstand, Wilhelmstr. 3/2.
 F 2222, wohnt Belthlestr. 20, 1
 Livatti Josef, Maler, Hindenburgstr. 89, 3
 Lober Wilhelm, Weisfabrer, Hügelstr. 8, p.
 Lochmann Karl, R'bahnoberpförtner, Werkstättebahn-
 hof 1, 2
 Loch Christian, Bäcker, T-Lustnau, Daimlerstr. 43, 1
 Lohle Anna, Priv., Christophstr. 9, 2
 Löffler Albert, Mech., Mauerstr. 2, 1
 — Christian, Kreisparl.-Dir. i. R., Steinlach-
 alle 22, 1
 — Eugen, St.-Sturmhauptf., Adjutant der Stan-
 darte 180, Hermann-Kurz-Str. 39, 1. F Tag:
 2356
 — Friedrich, Justiz-Assst., Replerstr. 7, 1
 — Georg, Bierführer, Weberstr. 7/1, 1
 — Josef, Ziegeleiarb., Marktgasse 15, 1
 — Karl, Hilfsarb., Froschgasse 9, p.
 — Karl, Maurer, T-Lustnau, Herm.-Göring-Str. 19
 — Maria, Rentnerin, Klinikumsgasse 14, 2
 — Paul, R'bahnoberfekt. i. R., Derendinger
 Str. 32, 1
 — Pauline, Wwe., Belthlestr. 4, 2
 — Pauline, Hausfrau, Kornhausstr. 21, 3
 — Richard, Hausverw., Klinikumsgasse 12, 3
 Lohle August, Postinsp., Replerstr. 12, 1
 — Klara, Schultats Wwe., Bismarckstr. 16, p.
 — Maria, Lehrerin i. R., Bismarckstr. 16, p.
 Lohr Johanna, Klavierlehrerin, Denzenbergstr. 56
 — Josef, Univ.-Prof., Bursagasse 4, 1

Loepthien Klara, Bismarckstr. 43, p.
 Lörcher Elisabeth, Graphikerin, Neckarhalde 44, 2
 — Marie, Pfarrers Wwe., Neckarhalde 44, 2
 Loesch Erwin, Flaschner, Kellernstr. 20, 3
 — Klara, Oberbahnmstr. Wwe., Kellernstr. 20, 3
 Lösch August, Zugführer, Haaggasse 10, 2
 — Emil, Schriftfeger, Kaiserstr. 1, 1
 — Ernst, Fabrikarb., T-Lustnau, Neuhalde 6
 — Eugen, Ref.-Loff., Schleifmühlweg 8, 3 l.
 — Friedrich, Schriftfeger i. R., Lange Gasse 14, 2
 — Heinrich, Schuhmacher, Seelhausgasse 19, 2
 — Hermann, R'bahnoberinsp. i. R., T-Derendingen,
 Derendinger Str. 70, 1
 — Hermann, Tagelöhner, T-Derendingen, Heringer
 Strasse 129
 — Hermann, Weber, Paulinenstr. 10, 2
 — Karl, Buchhalter, Christophstr. 25, 2
 — Karl, Flaschner, Metzgergasse 1, 3
 — Karl, Schlosser, Freiacderstr. 10, 3
 — Maria, Hausfrau, Schwärzlocher Str. 4, p.
 — Stefan, Dr., Univ.-Prof., Uhländstr. 15, 2
 — Wilhelm, Eisenbahnsch. i. R., Urbangasse 2
 — Wilhelm, Sipsler, Lange Gasse 42, 2
 — Wilhelm, Güterbodenvorarb. i. R., Neckarhalde
 30, 1 (Nebengeb.)
 — Wilhelmine, Hausfrau, Haaggasse 26, 1
 Löschmann Irmgard, Wwe., T-Lustnau, Weiberstr. 2, 1
 Löfel Georg, Landwirt, Madergasse 6, 1
 Löwenstein Max, Priv., Heringer Str. 9, p.
 Lohmüller Josef, Hilfsarb., Pflughofstr. 11, 2
 — Karl, Hilfsarb., Pflughofstr. 11, 1
 — Magdalene, Puberin, Metzgergasse 6, 2
 — Maria, Metzgergasse 6, 2
 — Rudolf, Bauarb., Klinikumsgasse 20, 1
 Lorch Karl, Bauarb., Bursagasse 16, 1
 — Maria, Kirchgasse 4, 2
 Lorenz Anna, Wwe., Waldhäuser Str. 115, 2. F 3081
 Lorettokaserne, Paulinenstr.
 Lorge Josef, Rfm. Dir. i. R., Herrenberger Str. 13, 1
 Lotterer Elise, Hausfrau, Hölberlinstr. 24, p.
 Lottereeinnahme, staatl. (Weißner), Friedrichstr. 3.
 F 2355
 Lud Elisabeth, Hermann-Kurz-Str. 7
 Luckey Paul, Studienrat i. R., Waldhäuser Str. 38
 Ludwig Emma, Baumstr. Wwe., Schmiedtorstr. 2, 1
 — Erika, Dr., Stud.-Assst., Neckargasse 2
 — Helene, Wwe., Eberhardstr. 19, 1
 — Julie, Prof. Wwe., Ulrichstr. 12, 1
 — Martha, Eßlinger Str. 8, p.
 — Rudolf, Webereitechn., Gartenstr. 30, 1
 Lüber Fritz, Rfm., T-Lustnau, Gustloffstr. 9, p.
 Luginsland Hermann, Pol.-Hauptwachtmstr., Hügel-
 strasse 16, p.
 Luible Anton, Bauarb., Hohentwielgasse 9, 1
 Luibrand Theodor, Schlosser, T-Derendingen, Hin-
 denburgstraße 115, 1
 — Karl, Hilfsarb., Froschgasse 9, p.
 — Theodor, Werkstättearb., T-Derendingen, Hinden-
 burgstraße 108
 Luthlen Paul, Pfleger, Wildermuthstr. 28, 3
 Lukas, Eduard, Dr. jur., Univ.-Prof., Neckarhalde
 50, p. u. 1. F 2373
 Lumpp Ernst, Fabrikarb., T-Lustnau, Ostendstr. 4
 — Heinrich, Ing., Ludwigstr. 7, 2
 — Jakob, Fabrikant, Ludwigstr. 7, 1. F 2922, Fa-
 brik Neutlinger Str. 44, 46, 48
 — Martin, Fabrikarb., Lazarettgasse 13, p.
 Lung August, Ing., Wolf-Hiltler-Str. 18, 2
 Lupart Anton, Maler, Malergeschäft, Mauerstr. 23
 Werkstatt Hohentwielgasse 9

- Luz Adolf, Fabrikarb., T-Lustnau, Sänsackergräfte 10
 — Albert, Bahnarb., Madensenstr. 18
 — Albert, Metzgermstr., Hirschgasse 12, 2. F 2676
 — Albert, Zugführer i. R., Schleifmühlweg 16, 2 l.
 — Amalie, Wwe., Marktgräfte 12, 3
 — August, Postdir. i. R., Albrechtstr. 5, 1
 — Balthasar, Metzgerei und Schafhalter, Hirschgasse 12, p. u. 1. F 2676
 — Berta, Austrägerin, T-Derendingen, Derendinger Straße 94, 2
 — Berta, Wirtschafterin, Staufenstr. 30
 — Eugen, Zustellungsbeamter, Marktgräfte 12, 1 u. 2
 — Ferdinand, Bankbeamter, Schleifmühlweg 16, 2 l.
 — Georg, Schneider, T-Lustnau, Sänsackergräfte 10
 — Gotthilf, Loff., Breuningstr. 3, 1
 — Gregor, Rechnungsrat, Hohe Steige 4, p. u. 1
 — Karl, Bäckerstr., Bäckerei, Konditorei, Café, Pflughofstr. 10, p. u. 1. F 3007. Eingang auch Adolf-Hitler-Str.
 — Karl, Kraftw., T-Lustnau, Hans-Schemm-Str. 45
 — Lothar, Konditor, Pflughofstr. 10
 — Luise, Heimplleiterin, Staufenstr. 30
 — Marie, Wwe., Kümelinstr. 2, 1
 — Wilhelm, Feilenhauermstr., Marktgräfte 12, 3
 — Wilhelm, Pfarrer i. R., T-Lustnau, Denzenbergstraße 44
- Luz Adolf, Hilfsheizer, Sophienstr. 1, 2
 — Adolf, Verw.-Prakt., Schleifmühlweg 17/1, 1 l.
 — Alfred, Tapezierobermstr., Tapezier- und Dekorationsgeschäft, Neckargasse 25, 1 2 u. 3. F 3111
 — Christine, Privatw. Wwe., Christophstr. 29, 1
 — Hermann, Justizinsp., Ulrichstr. 13, 1. F 2741
 — Julius, Bezirksnotar, Ulrichstr. 13, 1. 2741
 — Pauline, Kfm. Wwe., Keltnerstr. 4, 1
 — Theodor, Buchbinder, Keltnerstr. 4, 1
- M**
 Machatschi Felix, Dr. phil., Univ.-Prof., Kaiserstraße 31, 1
 Mad Adolf, Tagelöhner, Weberstr. 1, p.
 — Christian, Bäckerstr., Bäckerei und Wirtschaft 3. Pfauen, Kornhausstr. 1, p. u. 1. F 3095
 — Elisabeth, Fabrik. Wwe., Waldhäuser Str. 35, 1
 — Elisabeth Susanne, Vikarin, Waldhäuser Str. 35, 1
 — Eugen, Bäckerstr., Kornhausstr. 1, 1
 — Gotthilf, Hausverw. i. R., Schleifmühlweg 53, p.
 — Heinrich, Telefonist, Weberstr. 1, 2
 — Jakob, Priv., Hintere Grabenstr. 13, 2
 — Johanna, Defans Wwe., Gartenstr. 45, 1
 — Julie, Wwe., Naukerstr. 27, 1
 — Karl, Postsch., Gösstr. 15
 — Karoline, Hauswarts Wwe., Weberstr. 1, p.
 — Klara, Priv., Höldeklinstr. 25, 2
 — Luise, Wwe., Wilhelmstr. 87
 — Wilhelm, Oberpostsch., Bahnhofstr. 2a, 3
 — Wilhelm, Postfacharb., Gösstr. 27, 2
- Mader Adolf, Terrazzo- und Steinholzgeschäft, Lagerplatz mit Werkstatt Kniestr., wohnt Haagasse 3, 4. F 2732
 — Adolf, Hilfsheizer, Derendinger Str. 25
 — Adolf, Plattenleger, Schmiedstr. 6, 2
 — Anna, Fabrikarb., Hirschgasse 10, 1, Hhs.
 — Bruno, Studienassess., Wilhelmstr. 8, 4
 — Christian, Hilfsarb., Hohentwielgasse 13
 — Christian, Vorarb., T-Lustnau, Hermann-Göhring-Straße 32
 — Gustav, Plattenleger, T-Lustnau, Welzenwielerstraße 15, 2
 — Wilhelm, Bierbrauer, T-Lustnau, Eupenstr. 8, 1

- Mädchenoberschule (Wildermuthschule), Derendinger Allee. F 2341
 Mägerle Walter, Unterfeldmstr., Paulinenstr. 24, p.
 Männer Thea, Uhländstr. 18, 3
 Mantele Otto, Mechaniker, T-Derendingen, Hindenburgstraße 144, p.
 Märkle Adolf, Öbering., Militärstr. 34, 1
 — Adolf, Webmstr., T-Lustnau, Alberstr. 17
 — Albert, Flaschner u. Installat., Ammergasse 4, 2. F 2731
 — Albert, Hilfsarb., T-Lustnau, Paul-Scholpp-Str. 20
 — Alfred, Kfm., Ammergasse 6, 3. F 2731
 — Anna, Wwe., T-Lustnau, Schlageterstr. 1
 — August, Messgehilfe, T-Lustnau, Alberstr. 14 b, p.
 — Barbara, Maurers Wwe., T-Lustnau, Saarstr. 6
 — Carl, Flascherei, Installationsgeschäft, sanitäre Anlagen, Haus- und Küchengeräte, Ammergasse 4, 2. F 2731
 — Christian, Bäckerstr., Bäckerei, Mehlhandlg., Lebensmittel, T-Lustnau, Pfondorfer Str. 5, p. F 3187
 — Christian, Bahnarb., T-Lustnau, Steige 6, p.
 — Christian, Hilfsarb., T-Lustnau, Alberstr. 10
 — Christian, Hilfsarb., T-Lustnau, Kirchplatz 10
 — Christian, Landwirt, T-Lustnau, Kirchplatz 6
 — Christian, Maurer, T-Lustnau, Neulestr. 16
 — Christian, Maurer, T-Lustnau, Hans-Schemm-Straße 27
 — Christian, Schreinerstr., T-Lustnau, Alberstraße 15, 1. F 3016
 — Christian, Straßenwart, T-Lustnau, Friedhofstr. 1
 — Christian, Wagnermstr., M. Sautters Nachf., mech. Wagnerei u. Karosseriebau, Hohentwielgasse 1, p. wohnt in T-Lustnau, Eupenstr. 2
 — Christ, Wwe., T-Lustnau, Weinsteinstr. 28
 — Ernst, Bäckerstr., T-Lustnau, Hermann-Göhring-Straße 62, p.
 — Ernst, Fabrikarb., T-Lustnau, Haldenstr. 5, p.
 — Ernst, Maler, T-Lustnau, Herm.-Göhring-Str. 86
 — Ernst, Spinner, T-Lustnau, Paul-Scholpp-Str. 22
 — Eugen, Flaschner- und Installateurstr., Ammergasse 6, 2. F 2731
 — Eugen, Hilfsarb., T-Lustnau, Daimlerstr. 23, 1
 — Eugen, Schneidermstr., Maßschneiderei, Zivil-Uniform, T-Lustnau, Kiekerstr. 7, p.
 — Eugen, Weber, T-Lustnau, Steigstr. 18
 — Friedrich, Landwirt, T-Lustnau, Hermann-Göhring-Straße 86
 — Friedrich, Maurer, T-Lustnau, Steige 18
 — Friedrich, N'bahnobersch., i. R., Rathausgasse 4, 1
 — Friedrich, Schmiedmstr., T-Lustnau, Steubenstr. 12
 — Friedrich, Schreinerstr., Bau- und Möbelschreiner, T-Lustnau, Hermann-Göhring-Str. 10
 — Friedrich, Straßenwärter i. R., T-Lustnau, Gustloffstraße 3, 1
 — Friedrich, Weber, T-Lustnau, Hermann-Göhring-Straße 15, 2
 — Friedrich, Zimmermann, T-Lustnau, Anna-Bosch-Straße 4
 — Friedrich, Zimmermann, T-Lustnau, Alberstr. 10
 — Friedrich, Zimmermann, T-Lustnau, Eupenstr. 10
 — Friedrich, Zimmerpoller, T-Lustnau, Neulestr. 15, p.
 — Friedrike, Wwe., T-Lustnau, Auf der Stelle 10
 — Frit, städt. Zählableser, T-Derendingen, Felix-Allarth-Str. 53
 — Frit, Zimmermann, T-Lustnau, Gustloffstr. 3, 2
 — Georg, Lademstr. i. R., T-Lustnau, Sänsackergräfte 7

- Märkle Georg, Landwirt, T-Lustnau, Herm.-Göhring-Straße 62, 1
 — Georg, Mech., T-Lustnau, Theurerstr. 1, 1
 — Gottlob, Fleischbeschauer, T-Lustnau, Hermann-Göhring-Str. 54
 — Gottlob, Gipfer, T-Lustnau, Steige 26
 — Heinrich, Loff. i. R., Militärstr. 34, p.
 — Jakob, Weber, T-Lustnau, Kiekerstr. 7, 1
 — Jakob, Zimmermann, T-Lustnau, Hans-Schemm-Straße 41
 — Johannes, Sozialrentner, T-Lustnau, Benzstr. 3
 — Karl, Gipfer, T-Lustnau, Alberstr. 10
 — Karl, Hausmstr. i. R., T-Derendingen, Spälerweg 1, 1
 — Karl, Hilfsarb., T-Lustnau, Auf der Stelle 5, 1
 — Karl, Küfer, Vor dem Haagtor 3
 — Karl, Ladenschaffner, T-Lustnau, Weinsteinstr. 6
 — Karl, Maurer, T-Lustnau, Sänsackergräfte 8
 — Karl, fr., Maurer, T-Lustnau, Kirchgraben 1
 — Karl, Maurer, T-Lustnau, Friedhofstr. 34, 2
 — Karl, Ref.-Loff., Poststr. 10, 3
 — Karl, Schlosser, T-Lustnau, Saarstr. 6
 — Karl, Schlosser, T-Lustnau, Rathstr. 19, 1
 — Karl, Schneidermstr., T-Lustnau, Weinsteinstr. 32
 — Karl, Schuhmachermstr., Fa. W. Märkle & Sohn, Schuhgesch., T-Lustnau, Herm.-Göhring-Str. 33, 1
 — Karl, Weber, T-Lustnau, Webenhäuser Str. 25
 — Karl, jr., Weber, T-Lustnau, Kirchgraben 1
 — Karl, Zimmermann, T-Lustnau, Neulestr. 12, p.
 — Karoline, Wwe., T-Lustnau, Steubenstr. 2
 — Katharina, Wwe., Paulinenstr. 20, 1
 — Margarete, Weberin, T-Lustnau, Hans-Schemm-Straße 13
 — Maria, Wwe., T-Lustnau, Steige 6
 — Pauline, Nähterin, T-Lustnau, Steige 6
 — Pauline, Wwe., T-Lustnau, Herm.-Göhring-Str. 33
 — Pauline, Wwe., T-Lustnau, Weinsteinstr. 32
 — Richard, Schmied, T-Lustnau, Steubenstr. 32
 — Robert, Maurer, T-Lustnau, Hermann-Göhring-Straße 31
 — Robert, Maurer, T-Lustnau, Steige 18
 — Wilhelm, Brennholz, T-Lustnau, Bergstr. 3, p.
 — Wilhelm, Gipfergeschäft, T-Lustnau, Sänsackergräfte 5. F 2798
 — Wilhelm, Hilfsarb., T-Lustnau, Eupenstr. 12
 — Wilhelm, Hilfsarb., T-Lustnau, Anna-Bosch-Str. 14, 1
 — Wilhelm, N'bahnsekr., Kronenstr. 13, 1
 — Wilhelm, Schriftseher, T-Lustnau, Hans-Schemm-Str. 13
 — W. & Sohn, Schuhgeschäft, T-Lustnau, Hermann-Göhring-Str. 33
- Märkle Ernst, El.-Ing., Hügelstr. 15, 2
 Magazingebäude und Autohalle der Stadtgemeinde, Schleifmühlweg 65, 67, 71
 Magholder Walter, Kfm., T-Lustnau, Harpprechtstraße 12, p.
 Mahler Georg, Fabrikarb., T-Derendingen, Hindenburgstraße 112
 — Johannes, Werkstattarb., T-Derendingen, Hindenburgstraße 107
 — Otto, Mech., Eupenstr. 35, 1
 — Walter, Arb., T-Derendingen, Hindenburgstr. 107
- Mahn Hanshubert, Univ.-Dozent, Olgastr. 5, p.
 Mahnte Ernst, Justizobersekr., Paulinenstr. 12, p.
 Maichle Hubert, Betriebsleiter Neutlinger Str. 62, 1. F 2631
 Maichle Theresia, Wwe., Eßlinger Str. 5, p.

- Maier Albert, Schmiedmstr., T-Lustnau, Hans-Schemm-Str. 14
 — Alfred, Saurevisor d. MSDAP., Albrechtstr. 34, p.
 — Alfred, Maschinist, T-Lustnau, Welzenwielerstr. 25
 — Alfred, Mech., T-Derendingen, Im Käppel 26, 2
 — Alfred, Schlossermstr., i. Fa. S. Seelos, Bau-schlosserei, Paulinenstr. 16, 3
 — Anna, Kolonialwarengeschäft, Haagasse 14, p. u. 1
 — Anna, Wwe., Neckarhalde 14, 2
 — August, N'bahnladesch., Heßinger Str. 7, 2
 — August, Schlosser, Güterbahnhof 8, p.
 — Carl, Tüb. Fischhalle, Fische, Wild u. Geflügel, Marktgräfte 6, p. F 3079, wohnt Neckarhalde 13, 1
 — Christine, Krankenschwester, Wilhelmstr. 87, 2
 — Christof, Schreiner, Heßinger Str. 5, 2
 — Edmund, Rangierer, T-Lustnau, Rathstr. 5, 1
 — Elise u. Bertha, Kolonialwarengeschäft, Kümelinstraße 4, p.
 — Emma, Hallstattstr. 9
 — Ernst, Bolier, T-Lustnau, Anna-Bosch-Str. 7
 — Eugen, Fabrikarb., T-Lustnau, Voelckestr. 4
 — Eugen, Gartenbautechn., Hügelstr. 7, 1
 — Eugen, Kfm., Briefmarkenhandel, Uhländstr. 6, 1
 — Eugen, Kfm., Wilhelmstr. 8, 3
 — Eugen, Kfm., T-Derendingen, Memelstr. 45
 — Eugen, Messerschmied, Werkstätte und Laden, Kornhausstr. 2 a, wohnt Marktgräfte 7
 — Florian, Tel.-Hilfsarb., Neustadtgräfte 10, 2
 — Friederike, Loff. Wwe., Freiackerstr. 10, p.
 — Friederike, Wwe., T-Lustnau, Linsenbergr. 33
 — Friedrich, Gipferstr., Kielemeyerstr. 5, 2. F 2470
 — Friedrich, Malermstr., Schmiedstr. 2, p.
 — Friedrich, Weber, T-Lustnau, Steige 8, 1
 — Frit, Gipfermstr., i. Fa. Joh. Maier, Inh. W. & F. Maier, Gipfergeschäft, Nonnengasse 5, 1. F 3168
 — Frit, Hausmstr., Schwabstr. 20
 — Frit, Mech., Heßinger Str. 7, 2
 — Gottlieb, Schneider, T-Lustnau, Neulestr. 18
 — Gottlob, Arb., Herrenberger Str. 2 a, 2 Hhs.
 — Hans, techn. Kfm., Breuningstr. 11, p.
 — Hans, Weber, T-Derendingen, Weinbergr. 19
 — Heinrich, Hilfsarb., Mauerstr. 21/1, 2
 — Heinrich, Inval., Uhländstr. 16, 3
 — Johannes, Loff., T-Derendingen, Weinbergr. 19
 — Johannes, Priv., Nonnengasse 8, 2
 — Johannes, Postkraftw., Mollkestr. 12, p.
 — Johannes, Waldschütz i. R., T-Lustnau, Daimlerstraße 35
 — Johannes, Zugf., Breuningstr. 11, p.
 — Josef, Malermstr., Ulrichstr. 14, p. F 2487
 — Julius, Kraftw., Heßinger Str. 5
 — Karl, Bahnarb., T-Derendingen, Steinlachallee 46, p.
 — Karl, Feldw., T-Derendingen, Derendinger Straße 73, 1
 — Karl, Flaschner, T-Lustnau, Ammerstr. 37, 2
 — Karl, Gärtner, T-Lustnau, Wilhelmstr. 104, p.
 — Karl, Hauptlehrer, Hauserstr. 29
 — Karl, Hausmstr. a. D., Zollernstr. 13, p.
 — Karl, Hausverw., Schmiedstr. 2, p.
 — Karl, Kfm., Breuningstr. 26, 2
 — Karl, Müller, T-Derendingen, Rappellstr. 4, p.
 — Karl, Steinhauer, T-Lustnau, Ammerstr. 29
 — Karl, Tapeziermstr., Möbel und Vorhangstoffe, Linoleum, Teppiche, Pflughofstr. 6, p. u. 1. F 2460
 — Lene, Hauserstr. 32, p.

Maier, Linus, Hilfsarb., Schleifmühlweg 40
 — Luise, Hallstattstr. 9
 — Maria, Wwe., Hügelstr. 10, 1
 — Marie, Wwe., T-Lustnau, Hans-Schemm-Str. 11
 — Martin, Pfarrer i. R., Hauferstr. 15, 2
 — Mathilde, Wwe., Haaggasse 9, 2
 — Max, Buchdruckermstr., Marktgrasse 6, 2
 — Otto, Glaser, Schmiedtorstr. 6, 3
 — Otto, Maurer, T-Lustnau, Ammerstr. 29
 — Otto, D'Maschinist, Olanderstr. 24, Hhs. F 2441/2442
 — Reinhold, Buchdruckerei, Schleifmühlweg 43, p.
 — Richard, Spiermstr., Jakobsgasse 14, 2
 — Waldemar, Mech., Schleifmühlweg 16, 3 r.
 — Walter, Mech., T-Derendingen, Weinbergstr. 19
 — Wessel, Hauptm. a. D., Gartenstr. 29/2, p.
 — Wilhelm, Dr. med., Assistenzarzt, Schleifstr. 4, 2
 — Wilhelm, Spiermstr., i. Fa. Joh. Maier, Inh. W. & F. Maier, Spiergesch., Nonnengasse 8, 1. F 3168
 — Wilhelm, Ing., (Handelsvertr.), Steinalchallee 18, p. F 2607
 — Wilhelm, Kantinenpächter, Hirschgasse 5, 2
 — Wilhelm, Kanzleiaffist. i. R., Stöckelstr. 13, p.
 — Wilhelm, Kraftswf., Gößstr. 39, 1
 — Wilhelm, Metzger, Judengasse 2
 — Wilhelm, Priv., Mauerstr. 14, p.
 — Wilhelm, Schreiner, T-Lustnau, Herrlesbergstr. 14
 — Wilhelm, Sozialrentner, Wildermuthstr. 42, p.
 — Willi, Schreiner, T-Derendingen, Weinbergstr. 19
 Maigler August, Schreiner, Frohberggasse 9/1, 1
 — Karl, Badewärter, Wischbachstr. 18, 2
 — Maria, Wwe., Weberstr. 9, 2
 — Paul, Flaschner, T-Lustnau, Weinsteinstr. 18
 — Wilhelm, Ref.-Loff., Schaffhausenstr. 49, 1
 Maisack Karl, Postinsp., Eberhardstr. 7, 2
 Maisch Johannes, Repet., Klosterberg 2, 5. F 2283
 — Karl, Mech., T-Derendingen, Felix-Allfarth-Str. 55
 Majer Adolf, Eisendreher, T-Derendingen, Weinbergstraße 24
 — Berta, Oberst Wwe., Herrenberger Str. 19, 2
 — Christian, Ing., Maschinenbau, Schwärzlocher Str. 10, 12, 14, 23/25. F 2313
 — Heinrich, Ref.-Loff., T-Derendingen, Schillerstraße 8
 — Irene, Klavierl., Hölberlinstr. 23, 1
 — Julie, Hauptl., Waldbäuser Str. 35, 2
 — Katharine, Wwe., T-Derendingen, Hindenburgstraße 16
 — Marie, Dekans Wwe., Isoldenstr. 7, 1 u. 2
 — Wilhelm, Metzgermstr., T-Derendingen, Derendinger Str. 111, 1 u. 2. F 3093
 — Wilhelm, Werkstättearb., T-Derendingen, Wiesenstraße 1
 Malowsky Franziska, Werkmstr. Wwe., Burgsteige 4, p.
 — Ludwig, Dr. med., Assist.-Arzt, Zeppelinstr. 4, 1
 Malekel Walter, Kantinenpächter, Kantine I, Neutlinger Str. 74, Hindenburgkaserne, Bau 9, 1 u. 2. F 2801
 — Otto, Schreibgehilfe, Wirtschaftsgebäude 1, Neutlinger Str. 74, Hindenburgkaserne
 Mall Alfred, Woff., Derendinger Str. 33, p.
 — Christian, Ref.-Loff., Derendinger Str. 33, 2
 — Erhard, Bezirksvertr. d. Deutschen Versorgungsanstalt, Stuttgart, Schloßbergstr. 9, 1. F 3012
 — Friedrike, Wwe., Münzgasse 9 a, 2

Mall Gerhard, Dr. med. et phil., Kreisjugendwarter, Frondsbergstr. 31, p. F 3263
 — Jakob, Maschinist, Haaggasse 40, 2
 — Max, Hausmstr., Biesingerstr. 6. F 2397
 — Richard, Bahnbediensteter, Münzgasse 9 a, 2
 Mallebrein Elisabeth, Wwe., Gartenstr. 39, 3
 Mang Adolf, Hilfsarb., Haaggasse 28
 — Anna, Wwe., Mauerstr. 3, 3 r.
 — August, Lanzl, Albrechtstr. 18, p. u. 1. F 2713
 — Eugenie, Wwe., Im Hasenbühl 7, p.
 — Frits, Landwirt, Schleifmühlweg 6, 2
 — Gottlieb, Hilfsarb., Haaggasse 19, 2
 — Gustav, Hilfsweichenw., Schwärzlocher Str. 4 b, 1
 — Hans, Tagelöhner, Schleifmühlweg 6, 2
 — Jakob, Hilfsarb., Hohentwielgasse 13
 — Johann, Weingtr., Schleifmühlweg 6, 2
 — Johanna, Postaffist. Wwe., Kronenstr. 3, 4
 — Karl, Hausdiener, Waldbäuser Str. 87
 — Karl, Postbetriebsarb., Röllestr. 7, 1
 — Karoline, Hausfrau, Haaggasse 28, 1
 — Katharine, Wwe., Bachgasse 26
 — Ludwig, D'postsch. i. R., Jesinger Str. 3, 2
 — Luise, Wwe., Kornhausstr. 17, 2
 — Luise, Landwirtin, Bachgasse 13, 2
 — Luise, Wäscherin, Bachgasse 26
 — Martha, Wwe., T-Derendingen, Adolf-Hitler-Str. 4, p.
 — Rudolf, Rangiermstr., Mauerstr. 25, 1
 — Sofie, Postunterb. Wwe., Röllestr. 7
 — Wilhelm, Gärtner, Herrenberger Str. 9, 2
 — Wilhelm, Hilfsarb., Schleifmühlweg 6, 1
 — Wilhelm, Tagelöhner, Haaggasse 21 a
 Mangold Anton, Vorarb., T-Lustnau, Rathstr. 3
 — August, Postkraftswf., Mathildenstr. 39
 — Elise, Damenschneiderin, T-Derendingen, Karl-Ruhn-Str. 12
 — Karl, Loff., T-Derendingen, Karl-Ruhn-Str. 12
 — Karl, Pol.-Hauptwachtmstr., Haaggasse 3, 3
 — Rudolf, Loff., T-Derendingen, Derendinger Str. 73, p.
 Mangoldt v. Hermann, Dr. jur., Univ.-Prof., Hechingener Str. 14, 3. F 2600
 Mann Georg, D'Landmesser, Nägelestr. 24, 1
 Mannheim Eugen, landw. Betrieb, Waldbäuser Str. 37, p. F 2697
 — Karl, Landwirt, Denzenbergstr. 58, 3
 Mannherz Georg, Zivilangest., Jesingerstr. 10, 1
 — Karl, Kassenassistent, T-Derendingen, Felix-Allfarth-Str. 25
 Manthei Paul, Gebrauchswerber, Christophstr. 9, 3
 Manz Sofie, Wwe., T-Derendingen, Hindenburgstraße 81, 1
 Marazzi Marie, Krankenschwester, Gartenstr. 29/2, 3
 Marciniowski Auguste, Wwe., prakt. Psychologin, Erholungsheim „Hans Walde“, Nr. 26, T-Waldhausen. F 2910
 de Marco Berta, Haushälterin, Gartenstr. 111, 1
 Marggraf Karl, Klinikverw., Calwerstr. 7, p. F 2541
 Mark Bernhard, Maschinist, Nonnengasse 18, p. F 2341/44
 Mark v. Rudolf, Studienrät i. R., Paulinenstr. 3, 1
 Markert Berta, Damenschneidermeisterin, Schleifmühlweg 29, 1
 — Gustav, Kunstmaler u. Graphiker, Christophstraße 21, 3
 — Jakob, Loff., Max-Eyth-Str. 9, 1
 — Otto, Behördenangest., T-Lustnau, Linsenbergsstraße 37, 1
 — Walter, Buchh., Christophstr. 21, 3

Markert Willi, Elektromstr., Schleifmühlweg 29, 1
 Marquardt Emanuel, Werkmstr., Schaffhausenstraße 69, 1
 — Paul, Gärtner, T-Lustnau, Linsenbergsstr. 37
 Marquart Anton, Prof., Am Markt 1, 1. F 2710
 — Franz X., Rfm., Glas, Porzellanwaren, Haus- u. Küchengeräte, Am Markt 1, p. u. 1. F 2710
 Marsch Friedrich, Feldw., Madenfenstr. 18, 3 r.
 Martin Albert, Rfm., Tuchhdlg. u. Wäschegechäft, Kirchgasse 8, p. u. 2. F 2423
 — Max, Betriebsleiter i. R., Ulrichstr. 11, 2 r.
 — Otto, Dr. rer. nat., Klosterberg 8
 — Werner, Ing., Ulrichstr. 11, 2 r.
 Martini Christian, Gärtner, Olanderstr. 24
 Martinik, Johannes, Spinner, T-Lustnau, Neckertalstraße 1, 3
 Martis Franz, Ref.-Loff., Katharinenstr. 10
 Martius Karl, Dr. phil., Univ.-Assist., T-Lustnau, Linsenbergsstr. 27, p.
 Marx Hans, Autoelektriker, Wilhelmstr. 70, p. F 2464
 — Viktor, Rfm., Brunstr. 16, p.
 Marzluff Patric, Pianist, Tanzkapelle Patric Marzluff, Herrenberger Str. 46, p.
 Mascher August, Rfm., Schleifmühlweg 31, p.
 — Helmut, Kalkulator, Schleifmühlweg 31, p.
 Maschinenhaus des C.W., Werkstr. 2
 Mast Albert, Rfm., Derendinger Str. 22, p.
 — Christian, Rentner, Eugenstr. 36 1/2, 1
 — Emma, Pfarrers Wwe., Eugenstr. 18, 2
 Mathies Eugen, Architekt, Riemenerstr. 3, 2
 Mathematisches Seminar, Wilhelmstr. 7. F 3041
 Mathildensift, Hechingen Str. 20
 Matt Gottlob, Maler, Röllestr. 20, p.
 — Maria, Wwe., T-Lustnau, Harpprechtstr. 22
 Mattes Anneliese, Mietwäschföcher, Gartenstr. 36, p.
 — Karl, Kleinrentner, Wilhelmstr. 87, 1, Hhs.
 — Konrad, Rfm., T-Derend., Karl-Ruhn-Str. 23
 — Konrad, Stellwerkstr. i. R., Gartenstr. 36, p.
 — Otto, N'bahnmaschinenoberinsp. i. R., Thiepalstraße 54, p.
 — Wilhelm, Rfm., Gartenstr. 36, p.
 Matthes Emil, Vorwerkstr., T-Lustnau, Bergstr. 3, 1
 — Richard, Weber, T-Lustnau, Ammerstr. 39, 1
 — Walter, Weber, T-Lustnau, Ronzenbergstr. 4, 1
 de Mattos Jose Viktor, Privatm., Kaukerstr. 48, p.
 Matke Walter, Maurer, Haaggasse 23
 Mauch Amalie, Wwe., T-Lustnau, Pfondotferstraße 5, 1
 — Eugen, Kraftswf., Zwehrenbühlstr. 12, 2
 — Eugen, Schlosser, T-Lustnau, Ammerstr. 5, 1
 — Friederike, Schlossermstr. Wwe., T-Lustnau, Neulestr. 25, p.
 — Johannes, Justizsekretär, Hauffstr. 13, 1
 — Wilhelm, Weber, T-Lustnau, Neulestr. 25, p.
 Maucher Franz, Hausdiener, Westbahnhofstr. 11
 Mauder Ernst, Maschinenseker, T-Derendingen, Kurze Straße 6, 1
 Maul Anton, Schreiner, T-Derend., Lindenstr. 29, p.
 — Karl, N'bahnoberseker, Eugenstr. 29, 1
 Maurer Bernhard, städt. Arb., Ammergasse 28, p.
 — Eugen, Zimmermann, T-Lustnau, Benzstr. 17, p.
 — Frits, Bäckermstr., T-Lustnau, Hans-Schemmstraße 26
 — Heinrich, Rfm., Kolonialwarengesch., T-Lustnau, Hans-Schemm-Str. 28. F 2114
 — Jakob, Rfm., Verf.-Agent, Eugenstr. 29 1/2, 2. F 2202

Maurer Josef, Rfm., T-Derend., Hindenburgstr. 41
 — Karl, Hausmstr., Hindenburgplatz 3, 2
 — Karl, Rfm., Lebensmittel, Feinkost, Jakobsgasse 1, p. u. 2
 — Karoline, Wwe., Belthlestr. 33, p.
 — Lisa, Hausfrau, Belthlestr. 2
 — Marie, Wwe., T-Lustnau, Goldersbachstr. 9
 — Martin, Pfliegermeister, Keltnerstr. 16, 1
 — Paul, Metzgermstr., Albrechtstr. 21, p. F 2515
 — Wilhelm, Buchdrucker, T-Lustnau, Neulestr. 11
 Maushake Ewald, Fachschriftsteller, T-Lustnau, Goldersbachstraße 9, F 3038
 Maute Christian, Fabrikant, Stauenstr. 42
 — Emil, Fabrikarb., T-Lustnau, Hermann-Göring-Straße 72
 — Samuel, Missionar, Bismarckstr. 26, 1
 — Wilhelmine, Gartenstr. 36, 1
 Mauthe Matthäus, Fuhrmann, Münzgasse 9 a, 1
 May Helmut, Assistenzarzt, Schloßbergstr. 33
 — Johannes, Rfm., Mergentalerstr. 17
 Mayer Adam, Vet.-Gehilfe, Schaffhausenstr. 53, 1
 — Adolf, Apotheker, Adolf-Hitler-Str. 10 1/2, 3
 — Alfred, Elektrotechniker, Ammergasse 12, in Fa. Mayer, Gebr., Lichtgestalter und Radiospezialisten, Hirschgasse 3. F 3239
 — August, Dr. med., Univ.-Prof., Dir. der Univ.-Frauenklinik, Schleifstr. 8. F 2641
 — Christian, Werstattearb., Derendinger Str. 15, p.
 — Ernst, Bäckermstr., Wirt z. Mayerhöfle, Haaggasse 8, p. u. 1
 — Eugen, Krankenpfleger, Röllestr. 17, 2
 — Franz, Hauptl., Pfizerstr. 32, 2
 — Friedrich, Tagelöhner, Haaggasse 39
 — Frits, Rfm., Elektromstr. in Fa. Gebr. Mayer, Lichtgestalter und Radiospezialisten, Schaffhausenstraße 53, 1. Geschäft Hirschgasse 3, p. F 3239
 — Gebr., Lichtgestalter und Radiospezialisten, Hirschgasse 3, p. F 3239. Wohnung: Alfred Mayer, Ammergasse 12; Frits Mayer, Schaffhausenstr. 53
 — Georg, Postf., Jägerstr. 7
 — Georg, Priv., T-Lustnau, Weizenwielerstr. 9
 — Georg, Schneider, Michaelstr. 5, 2
 — Gottlob, Hauptchriftl. i. R., Albrechtstr. 34, 2
 — Hans, Handelsvertr., Hauferstr. 56. F 2445
 — Hermann, mech. Glaseri, T-Derendingen, Stephanstraße 6. F 3240
 — Herbert, Landwirt, T-Derendingen, Bläffberg
 — Hermine, Kleinrentnerin, Umlandstr. 10
 — Hugo, Landwirt, T-Derendingen, Bläffberg
 — Jakob, Flaschner, Mohlstr. 32, p.
 — Josefina, Erzieherin, Herrenberger Str. 61
 — Karl, fachtechn. Angest., Derendinger Str. 21, 1
 — Karl, Wirt z. Bavaria, Schulstr. 12. F 2810
 — Ludwig, Gutsächter, T-Derendingen, Bläffberg. F 3290
 — Maria, Priv., Am Markt 11, 2
 — Maria, fr. Wirtin, Kronenstr. 10
 — Marie, Zuschneiderin, T-Lustnau, Weizenwielerstraße 9
 — Martin, El.-Techn., Schönbergstr. 2, 2
 — Matthäus, Verw.-Assist., Wildermuthstr. 20, 2
 Mayer Otto, elektrotechn. Installationsgeschäft und Funthandlung, Pfliegerstraße 4. F 2683
 — Robert, Lichtspielvorführer, Wilhelmstr. 16 a, 1
 — Rosine, Wwe., Rotbadstr. 34
 — Walter, Apotheker, Am Markt 13, 1. F 3306

Mayer Walter, Versicherungsinsp., T-Derendingen, Kurze Str. 15, p.
 — Wilhelm, Hausbew., Schmiedtorstr. 4, 3
 — Wilhelm, Ing., Rotbadstr. 34
Mayer Willy, Apotheker, Hofrat Mayer'sche Apotheke, Am Markt 13, 2. F 2021
 Mahr Max, Ing., T-Derendingen, Derendinger Straße 75, 1
 Meboldt Karl, Hallstattstr. 15
 Meboldt Wilhelm, Oberlehrer i. R., T-Derendingen, Derendinger Str. 104, 1
 Meckes Robert, Obersekr., Breuningstr. 34, 1
 Medizinische Klinik, Liebermeisterstr. 12. F 2847
 — Poliklinik, Liebermeisterstr. 14
 — Studentenpoliklinik, Liebermeisterstr. 16
 Mehl Alwine, Wwe., Steinlachstr. 1, 2
 — Anna, Nähterin, T-Derendingen, Im Rappelle 8
 — Luise, Wwe., T-Lustnau, Neulestr. 20
 — Wolfgang, Leutnant, Neutlinger Str. 74, Hindenburgkaserne, Bau 1, 2
 Mehne Katharine, Waschfrau, T-Derendingen, Marienstraße 18
 Meier Barbara, Wwe., Kolonialwarengeschäft, T-Lustnau, Hermann-Göring-Str. 36
 — Helene, Wwe., Gartenstr. 29/2
 — Moritz, Poliermstr., T-Derend., Im Rappelle 20, 1
 Meißner Reinhold, Musiklehrer, Hafengasse 8, 2
 Meisenheimer Elmira, Prof. Wwe., Wilhelmstr. 20, 2. F 2494
 Meiswinkel Karl, Prediger, Naukerstr. 41
 Meißner Curt, Staatliche Lottereeinnahme, Tübingen, Friedrichstr. 3, p. F 2355, wohnt Brunnenstraße 30, 1
 — Richard, Rfm., Westbahnhofstr. 14, p.
 Meißner Eduard, Krankenpfleger, Michaelstr. 8, 1
 Melchinger Maria, Arzts Wwe., T-Lustnau, Wilhelmstraße 109, 1
 Meldeamt für den Reichsarbeitsdienst, Militärstr. 7. F 2694
 Melzer Martin, Kantinenpächter, Paulinenstr. 11. F 2619
 Memminger Christian, Metzgermstr., Metzgerei, Kornhausstr. 12, 2. F 2814
 — Karl, Metzgermstr., Haaggasse 29, 2
 — Karoline, Rfm. Wwe., Wilhelmstr. 88, p.
 — Karoline, Verkäuferin, Keltnerstr. 2, 2
 — Ludwig, Loff., Belthlestr. 20, 2
 Mende Ella, Wwe., Bismarckstr. 46, 1
 — Kurt, Bäcker, Schleismühleweg 17/1, p. 1.
 Mengele Anton, Loff., Mathildenstr. 11, 1
 Menger Karl, Postinsp., Derendinger Str. 95, 1
 Menges Heinrich, Trupp- und Fahrlehrer, Madenstraße 14, 1
 Mengesdorf Adam, Zivillangest., Thiepvalstr. 17/1, p.
 Merkle Elise, Pfarrers Wwe., Lenaufstr. 4, 2
 Mergenthaler Sofie, Pfarrers Wwe., Eßlinger Straße 20, 1
 Merxia Fritz, Bautechn., Hauserstr. 41/1
 Merk Eyprian, Oberweidew. i. R., T-Lustnau, Weinsteinstr. 27
 — Emil, Banprokurist, Isoldenstr. 10, 1. F 2761
 — Rudolf, Techn., Albrechtstr. 22, p. F 2039
 — Sofie, Schaffners Wwe., Eugenstr. 27, 3
 — Wilhelm, Dr., Univ.-Prof., Melanchthonstr. 30, p.
 Merker Ludwig, Oberstleutnant, Hedinginger Str. 28, 1
 Merth Berta, Eugenstr. 46, 1
 — Ernst, Bäckermstr. i. R., Collegiumsgasse 14, 1
 — Ernst, Kraftw., Keltnerstr. 30, 3

Merth Frida, Priv., T-Derendingen, Langfurchstr. 6
 — Hans, Bäckermstr., Collegiumsgasse 14, 2
 — Lydia, Steinlachstr. 29
 Merkle Erwin, Mech., Schwärzlocher Str. 2, p.
 Merkt Erwin, El.-Techn., Bursagasse 6
 Mertgen Anna Beate, Wwe., T-Derendingen, Im alten Rauns 3
 Merz Anna, Hölderlinstr. 13, p.
 — Berta, Hauptl., Hölderlinstr. 13, p.
 — Elise, Pfarrers Wwe., Liststr. 10. F 3316
 — Friedrich, Zugführer i. R., Ludwigstr. 8, 1
 — Georg, Flaschnermstr., Flascherei und Install.-Geschäft, Haus- und Küchengeräte, T-Lustnau, Gutfloßstr. 12, 1. F 2383
 — Gudrun, Lehrerin, Liststr. 10. F 3316
 — Karl, Studienrat i. R., Kunstbildhauer, Johannesweg 11, Bildhauerwerkst. Kiststr. 9/1
 — Karl, Feldw., Kornhausstr. 1, 2
 — Karl, Labor.-Aufseher, Hauserstr. 6, 1
 — Katharine, Sozialrentnerin, Kornhausstr. 2
 — Osterreich Luise, Wwe., Stöcklestr. 28, 1
 Messmer Hermann, Mech., Froschgasse 9/1, 2
 Meß Bernhard, Zivillangest., Schleismühleweg 52, 1
 — Leonhard, Hilfsarb., Froschgasse 9
 Metsch Fritz, NSKK-Zugführer, Mergenthalerstr. 9, 2
 Metz Anna, Wwe., Hedinginger Str. 13, 1. F 2976
 — Eberhard, Rfm., Hedinginger Str. 13, 1. F 2976
 — Gebr., Kunstverlag, Druckerei, Hedinginger Str. 13, p. u. 1. F 2976
 — Heinrich, Rfm., Steinlachstr. 7, 2. F 2640
 Metzger Anna, Wwe., Naukerstr. 43, p.
 — Gerhard, Dr., Repetent, Klosterberg 2, 1. F 2283
 — Hermine, Stadtpfarrers Wwe., Christophstr. 3, 1
 — Jakob, Landwirt und Fuhrmann, T-Lustnau, Saarstr. 12
 — Ludwig, Inh. Ernst Straub, Optikermstr., Optik, Foto, Chirurg. Instrumente, Feinmechanik, Neckargasse 10, p. u. 1. F 2232
 — Martha, Hebamme, T-Lustnau, Saarstr. 12, 2
 — Selma, Hausfrau, Föhberg 8, 4
 — Wilhelm, Fuhrmann, T-Lustnau, Saarstr. 12
 — Käver, Schreiner, T-Derendingen, Primus-Trüber-Str. 14, p.
 — Clumb, Ines, Konzertsängerin, Ulrichstr. 7, p.
 Metzler Wilhelm, Missionar i. R., Mathildenstr. 23
 Meurer Johann, Dr. med., Arzt, Käfenbachstr. 24, 1
 Meuret Lydia, Hedinginger Str. 20, 1 l.
 Meurfen Ludwig, Arzt, Jollernstr. 3
 Meyer Eugen, Studienassess., Rottenburger Str. 3, 2
 Meyer Anna, Rechnungsr. Wwe., Naukerstr. 9, 2
 — Heinrich, Rechnungsrat, Derendinger Str. 106
 — Karl, Rfm., Schleismühleweg 53, 1 r.
 — Karl, Zimmermann, Haaggasse 13
 — Katie, Pfarrers Wwe., Gartenstr. 49, 1
 — Richard, jr., Gartenarb., Zwehrenbühlstr. 12, 1
 — Richard, jr., Automech., Zwehrenbühlstr. 12, 1
 — Roderich, Oberst i. R., T-Derendingen, Steinlachallee 48, 1
 — Theodor, Dr. med., Stabsarzt, Gartenstr. 133, 1. F 3156 (Nebenanschluß über Nr. 35)
 Mezger Albert, Pfarrer i. R., Eugenstr. 9, p.
 — Eberhard, Ing., Herrenberger Str. 49, 2
 — Fanny, Wwe., Umlandstr. 22, 2
 — Klara, Oberförst. Wwe., Herrenberger Str. 49, 2
 — Lucie, Pfarrers Wwe., Hermann-Kurz-Str. 35, 2
 — Manfred, Musikrepent, Klosterberg 2, 2. F 2283
 — Pauline, Schmiedmstr. Wwe., Schmiedtorstr. 10, 1
 — Wilhelm, Rechtsanwalt, Umlandstr. 13, p. F 3296
 Michel Friedrich, Steuerinsp., Eberhardstr. 15, 1

Mid Elsa, Mietwaschküche und Heißmangelstube, Schulberg 6, 2. F 2988
 — Paul, Malermstr., Schulberg 6, 2
 Mickeler Friedr., Wwe., Hindenburgplatz 3
 — Maria, Oberpostk. Wwe., Mergenthalerstr. 34
 Mildenberger Karl, Schuhmacher, Schuhinstanzsetzung Modern, Adolf-Hitler-Str. 1, p., wohnt Eberhardstraße 9
 Mikereit Walter, Rfm., Hagellocher Weg 2
 Müller Anton, Schlosser, Falkenhäuserstr. 3/5
 — Johann, Med.-Prakt., Stöcklestr. 18, 1
 — Katharina, Wwe., Stöcklestr. 18, 1
 — Thomas, Assess., Stöcklestr. 18
 — Walter, Mech., Böhndstr. 4, 1 l.
 Minch Paul, Oberfeldw., Breuningstr. 14, 2
 Mineralogisch-petrographisches Institut, Waldhäuser Straße 10. F 2329
 Minhardt Friedrich, Rfm., Adolf-Hitler-Str. 18, 3
 — Hans, Dr., Rechtsanwalt, Adolf-Hitler-Str. 18, 1. F 2366
 Mint Albert, Ing., T-Derendingen, Kurze Str. 9, 1
 — Elisabeth, Postbetriebsassistentin, Christophstr. 12, p.
 — Ulrich, Obersteuerf. i. R., Christophstr. 12, p.
 Miotto Giovanni, Bau- und Terrazzogeschäft, Katharinenstraße 7, 1. F 2204
 Missenharder Josef, Schlosser, Haaggasse 14
 Missionsärztliches Institut, Naukerstr. 47. F 2479
 Model Anton, Aufseher, Ammerhof
 Möck Christian, Rfm., Neutlinger Str. 45. F 3233
 — Eugen, Rfm., Neutlinger Str. 47, 2. F 2667 (Nebenstelle)
 — Gebrüder, Röhrenfabrik, Inh. Jacob Möck, Fabrikant, Neutlinger Str. 47, p. u. 1. F 2667
 — Jakob, Fabrikant, Inh. der Fa. Gebr. Möck, Röhrenfabrik, Neutlinger Str. 20, 1. F 2667
 — Konrad, Kassenbote i. R., T-Lustnau, Röstlinstraße 8, 1
 — Maria, Nähterin, Marktstraße 15
 — Maria, Wwe., Wilhelmstr. 33, p. (Eingang Naukerstraße)
 — Martin, Autovermietg., Ulrichstr. 11, 1 l. F 2921
 — Wilhelm, Autohändler, Neutlinger Str. 75. F 2609
 — & Co., Inh. Klara Möck und E. Sigler, Autoverwertung, Neutlinger Str. 75. F 2609
 Mödinger Karl, Maschinenarb., Mathildenstr. 8, p.
 Mögle Georg, techn. Leiter, Stöcklestr. 24
 Möhrle Karl, Loff., Eisenbahnstr. 26, p.
 Möller von, Anna, Arzts Wwe., Gartenstr. 101, 2
 — Heinz, Dr.-Ing., Dipl.-Ing., Hölderlinstr. 22, p.
 Mönch Anna, Wwe., Judengasse 2, 2
 Mörbig Ilse, techn. Assistentin, Stausenstr. 41, p.
 Mörike Karl, Pfarrer i. R., T-Derendingen, Waldhörnlestraße 69, p.
 Möhrner Adolf, Zimmermann, Neutlinger Str. 37
 — Anna, Schaffners Wwe., Paulinenstr. 22, 1
 — Otto, Schneidergeselle, Paulinenstr. 22, 1
 Mohl Adam, Loff. i. R., Christophstr. 14, p.
 — Alfred, Schlosser, Dürstr. 27, p.
 — Erwin, Rfm., Gaisweg 00
 — Gottfried, Küfer, T-Derendingen, Hindenburgstraße 116, p.
 — Karl, Obersekr., Christophstr. 14, p.
 — Karl, Privatm., Mostkestr. 24
 — Martin, Schlosser, Belthlestr. 22, 1
 — Martin, Schlossermstr., Belthlestr. 22, 1
 — Pauline, Wwe., Wildenaufstr. 5
 — Richard, Rfm., Mostkestr. 24, p.
 — Rosa, Hausfrau, Grabenstr. 27
 — Wilhelm, Privatm., Grabenstr. 27, 1

Mohr J. C. B. (Paul Siebed), Verlagsbuchhandlg., Christophstr. 32, p.
 — Georg, Arb., Katharinenstr. 16, p.
 — Karl, Pfarrer i. R., Hedinginger Str. 21, 3
 — Luise, Obersekr. Wwe., Schwabstr. 18, 1
 Mohring Adolf, Ingest., T-Lustnau, Daimlerstr. 21, 1
 Molinari Josef, Maurer, T-Lustnau, Ammerstr. 31, p.
 Molkerei Göppingen, Filiale Tübingen, Adolf-Hitler-Straße 18. F 3005
 Moll Bernhard, Wagenmstr. i. R., Brunnenstr. 34, 1
 Molt Karl, Rfm., Ludwigstr. 17, p.
 Monn Wilhelm, staatl. gepr. Dentist, Wilhelmstraße 22, 1. F 2233
 Monnigatti Otto, Architekt, T-Derendingen, Steinlachallee 32, 2
 Montanwerke Walter, Werk Tübingen, Derendinger Straße 53. F 2611
 Moosmann Georg, Kraftw., Breuningstr. 36, 3
 Morlok Adolf, Buchdruckermeister, Schaffhausenstraße 39, 1
 — Karl, Küfermstr., Küferei und Weinhandlung, Münzgasse 9, p. u. 1
 — Otto, Rechnungsrat, Münzgasse 9, 1
 Morlok Karl, Steueroberwachmstr. i. R., T-Derendingen, Steinlachallee 78, 1
 — Wilhelm, Rfm., T-Lustnau, Wilhelmstr. 100
 Mornhinweg Ferd. Karl, Schlosser, Sophienstr. 4, 2
 — Friedrich, Schmied, Böklerweg 10
 — Heinrich und Emma, Gemüsebau, Unter dem Hasenbühl 6
 — Pauline, Wwe., Belthlestr. 6, 2
 Mortag Hugo, Molkereibetriebsleiter, Rappstr. 21, 1. F 2354
 Moschinger Karl, Schmied, Schulstr. 12
 Moser Emil, Klinikverwalter, Liebermeisterstr. 12
 — Erhard, Dr. iur., Staatsanwalt, Herrenberger Straße 34, 2. F 3167
 — Friedrich, Generalvertretung der Hortaxinfabrik, Laden Pflughofstr. 7, p.
 — Friedrich, Hilfsarb., Belthlestr. 11, 2
 — Hans, Polizeimstr., Naukerstr. 5, 2
 — Hugo, Koch, Wilhelmstr. 3
 — Maria, Oberl. Wwe., Westbahnhofstr. 4, 1
 — Robert, Oberstleutnant, Waldhäuser Str. 13, 1
 — Wilhelm, Automechaniker, T-Derendingen, Hindenburgstraße 18, 1
 Motorfahrzeuge A. Wandel, Inh. Otto und Wilhelm Wandel, Schmiedtorstr. 11, p. F 2832
 Motorsportschule der NSKK Südwest Tübingen, Falkenhäuserstr. 3/5. F 3113
 Motteler August, Metzger u. Wirt, Gasthof z. Adler, T-Lustnau, Waldhäuser Str. 2. F 2825
 Mozer Christian, Gipser, T-Derendingen, Hindenburgstraße 95, p.
 — Eugen, Koch, Katharinenstr. 8/2. F 3113
 — Gotthilf, Hilfsarb., Schwärzlocher Str. 11, p.
 — Paul, Hilfsarb., Neustadtgasse 7, 1
 Mozer Adolf, El.-Mont., Georgstr. 12½, p.
 — Albert, Briefträger, T-Derendingen, Hindenburgstraße 23
 — Anna, Wwe., Grabenstr. 9, p.
 — Christian, Nachtheizer, T-Derendingen, Hindenburgstraße 91, 1
 — Ernst, Landw., T-Derendingen, Hindenburgstr. 96
 — Gustav, Schuhmacher, Bursagasse 16; 2
 — Heinrich, Verwaltungsf. i. R., T-Derendingen, Waldstr. 17
 — Hermann, Mech., T-Derend., Hindenburgstr. 64

Mozzer Jakob, Landwirt, T-Derendingen, Hindenburgstraße 132
 — Jakob, Landwirt, T-Derendingen, Kanalstr. 4
 — Jakob, Maschinist, T-Derendingen, Hindenburgstraße 100, 1
 — Jakob, Rentner; Kollstr. 5, p.
 — Johann, Loff., T-Derendingen, Adolf-Hitler-Straße 10, 1
 — Karl, Friseurstr., T-Derendingen, Adolf-Hitler-Straße 10, p.
 — Karl, Schlosser, Schwärzlocher Str. 2, 1 l.
 — Karl, Schlosser, T-Derendingen, Hindenburgstraße 135, 1
 — Katharine, Wwe., Georgstr. 12½, 2
 — Max, Maschinenschlosser, T-Derendingen, Hindenburgstraße 61
 — Wilhelm, Landwirt, Bachgasse 15, 1
 — Wilhelm, Loff., T-Derendingen, Adolf-Hitler-Straße 23, p.
 — Wilhelm, Maschinenschlosser, T-Derendingen, Hindenburgstr. 59
 — Wilhelm, Schlosser, T-Derendingen, Hindenburgstraße 100, p.
 — Wilhelm, Weber, T-Lustnau, Daimlerstr. 13, 1
 Wück Balthasar, Flaschnerstr., Gas- und Wasserleitungsgeschäft, Neckargasse 23, p. u. 1. F 2432
 — Elise, Wwe., Thiepvalstr. 15, 1
 — Karl, Flaschnerstr., Schaffhausenstr. 55, 1
 Wüh Johannes, Hausmstr., Naukerstr. 18, 3
 Wühleisen Eugen, Buchdr., Belthlestr. 25, p.
 — Wilhelm, Polzeimstr., Pulvermühlstr. 10, 1. F 3048/14
 — Wilhelm, Schuhmachermstr., Belthlestr. 9
 Wühlhäuser Berta, Hüttenbr. Wwe., Hauserstr. 32, 2
 Wühlhäuser Paul, Dr. med. dent., Zahnarzt, Gartenstraße 11, 1 u. 2. F 2181
 Wühlich Hans, Postinsp., Neutlinger Str. 41, 2
 — Otto, R'bahnassst., Schönbergstr. 1, 2
 Wühlin Georg, Rentner, T-Derendingen, Hindenburgstraße 129
 — Karl, Schlosser, T-Derendingen, Danziger Str. 10
 — Wilhelm, Schlosser, T-Derendingen, Hindenburgstraße 95, 1
 Müller Achill, Ltn. d. Res., Neutlinger Str. 74, Hindenburgkaserne, Bau 6, 2
 — Agnes, Wwe., Schleifmühlweg 14, 2
 — Albert, Maler, T-Lustnau, Ammerstr. 13, 1
 — Alfred, Maler, T-Lustnau, Hermann-Göring-Str. 72, 1
 — Anna, Rfm. Wwe., Hedinger Str. 14, 2
 — Anna, Inh. d. Fa. K. Müller vorm. Halber, Fisch, Wild, Geflügel, Feinkost, Kronenstr. 5, p. u. 1. F 2178, Ladeneingang Am Markt
 — Anna, Rentnerin, Hallstattstr. 35, p.
 — Anna, Zugf. Wwe., Hafengasse 7, 4
 — August, Friseurstr., Friseurgeschäft, Westbahnhofsstraße 1, p.
 — Auguste, Wwe., Kaiserstr. 4, 3
 — Bartholomäus, Kafenerarb., Madergasse 12
 — Charlotte, Gartenstr. 5, 2
 — Christian, Maurer, T-Lustnau, Ammerstr. 13
 — Christian, Missionar i. R., Frischlinstr. 7, 1
 — Christian, R'bahnsch., T-Lustnau, Benzstr. 10
 — Christian, Weber, T-Lustnau, Weiberhaldenstr. 3
 — Edmund, Gewerbeschulrat, Dipl.-Ing., Hallstattstraße 35, p.
 — Elisabeth, Hausfrau, Wilhelm-Murr-Str. 11, 1.
 — Elisabeth, Schneiderin, Hafengasse 7
 — Emil, Mech., T-Derendingen, Hindenburgstr. 91, 1

Müller Emilie, Wwe., Wilhelmstr. 87, 2
 — Emilie, Gartenstr. 45, 2
 — Emma, Damenschneiderin, Neckarhalde 19, 1
 — Emma, Forststr. Wwe., Breuningstr. 31, 1
 — Ernst, Schreiner, T-Lustnau, Saarstr. 13, 2
 — Eugen, Flaschnerstr., T-Derendingen, Karl-Ruhn-Str. 10. F 2260
 — Eugen, Stückpassierer, T-Lustnau, Schlageterstraße 3, p.
 — Friedrich, Baugeschäft, T-Lustnau, Meulestr. 6, p. F 3003
 — Friedrich, Gemeinsh.-Pfleger, Neckarhalde 2, 2
 — Friedrich, Hauptl., Hauserstr. 7, 1
 — Friedrich, Loff., T-Derendingen, Schillerstr. 7
 — Friedrich, Steinbruchbesitzer, T-Lustnau, Gustloffstraße 9, 2
 — Friedrich, Tiefbauarb., Schwärzlocher Str. 79, p.
 — Ferdinand, Tagelöhner, Herrenberger Str. 68
 — Georg, R'bahnsch., Paulinenstr. 22, p.
 — Gerhard, Schriftsteller, Täglesklinge 6/2
 — Gottlieb, Oberl. i. R., Földenstr. 8, p.
 — Gottlob, Univ.-Gartenmstr., Rümelinstr. 32, 2
 — Guido, Schriftsetzer, T-Lustnau, Nietertstr. 1, 2
 — Gustav, Bäcker u. Konditor, Hindenburgplatz 7
 — Gustav, Loff., Rappstr. 5, 1
 — Hans-Rudolf, Assst., Wilhelmstr. 8, 4
 — Hans, Rfm., Stöckelstr. 18, 1
 — Hermann, D'feldw., Madenfenstr. -18, 3 l.
 — Hermann, Orthopäd.-Mech., Schleifmühlweg 1, 2
 — Ida, Pfarrers Wwe., Höderlinstr. 11, p.
 — Imanuel, Küchenhilfe, Naukerstr. 27, 3
 — Imanuel, Pfarrer i. R., Neckarhalde 3, 1
 — Jakob, Hauptl. Gartenstr. 155
 — Johannes, Rentner, Westbahnhofsstr. 9, p.
 — Karl Alfred, Derendinger Str. 22, p. 1.
 — Karl, Hilfsarb., Haaggasse 47
 — Karl, Küfer, T-Lustnau, Ammerstr. 5
 — Karl, Küfermstr., T-Lustnau, Hans-Schemm-Str. 21, 1
 — Karl, Maurerstr., Baugeschäft, T-Lustnau, Voelckstr. 1, p. F 2177
 — Karl, Oberl., Wächterstr. 37
 — Karl, Priv., Herrenberger Str. 57, 1
 — Karl, städt. Rohrstr., Lange Gasse 54 a, 1. F 2341, Umschaltung 72
 — Karl, Univ.-Prof. i. R., Dr., Hauffstr. 7, p. u. 1. F 2792
 — Karl, Zimmermann, T-Lustnau, Rathstr. 7, p.
 — Karoline, Wwe., Weberstr. 3, p.
 — Konrad, Hausdiener, Haaggasse 25
 — Leo, Buchdruckereibes., Fa. Müller & Baf, Tüb. Handelsdruckerei, Mathildenstr. 20, 1. F 2370
 — Lina, Wwe., Mesnerin, T-Lustnau, Hermann-Göring-Str. 39
 — Lina, Gartenstr. 45, 2
 — Maria, Buchh., Nägelestr. 5, 1
 — Maria, Wwe., Klinikumsgasse 22, 1
 — Maria, Wwe., Neckarhalde 19, 1
 — Maria, T-Lustnau, Ammerstr. 7
 — Marie, Wwe., Adolf-Hitler-Str. 20, 3
 — Martha, Katharinenstr. 17, 1
 — Mathilde, Wwe., T-Lustnau, Wärtterposten 49
 — Max, Kraftwv., Eugenstr. 33, p.
 — Max Maschinist, Rappenberghalde 93, p. F 2220
 — Oskar, Bibliothekoberschr., T-Derendingen, Karl-Ruhn-Str. 8
 — Otfried, Univ.-Prof. i. R., Dr., Hauserstr. 43. F 2721
 — Otto, Friseurstr., Lange Gasse 15, p. u. 1

Müller Otto, Expedition Tüb.-Stuttgart, Wilhelmstraße 70, 3. F 2018
 — Otto jr., Spedit., T-Lustnau, Wilhelmstr. 104, 2
 — Paul, Fabrikarb., T-Lustnau, Bergstr. 5, 1
 — Pauline, Wielandstr. 9, 2
 — Richard, Bäckerstr.; Brot- u. Feinbäckerei, Herrenberger Str. 57, p.
 — Richard, Fabrikant, T-Lustnau, Wilhelmstr. 97. F 3257
 — Richard, Maurer, T-Lustnau, Hermann-Göring-Str. 39
 — Richard, Loff., Paulinenstr. 40, p.
 — Robert, Flaschner, Haaggasse 11
 — Robert, Koch, Christophstr. 12, 1
 — Rosine, Wwe., T-Lustnau, Steige 24
 — Samuel, Dr. med., Dir. am Deutschen Institut f. ärztl. Mission, Naukerstr. 47, 1. F 2479
 — Theodor, El.-Mont., Bursagasse 8, 1
 — Viktoria, Wwe., Grabenstr. 19, 1
 — Wilhelmine, Wwe., Mehrgergasse 2, 1
 — Willy, Uhrmacher, Adolf-Hitler-Str. 20, wohnt Replerstr. 12, 2
 — Wolfgang, Hauptm., Schwärzlocher Str. 43, 1
 — Wolfgang, Schriftsteller, Wilhelmstr. 44
 — & Baf, Tüb. Handelsdruckerei, Eugenstr. 40 Hs., F 2370, Wohnung: Mathildenstr. 20
 — & Co., Drogerie, Klinikumsgasse 22, p. Eingang Neckargasse. F 2065
 Münch Clara, Augenarzte Wwe., Christophstr. 5, 2
 Mündlein Ernst, Justizsek., Brunstr. 31, p.
 Münz Maria, Landrats Wwe., Neckarhalde 52, 1
 Münzenmayer Heinrich, Kanzleiaffist. i. R., Haaggasse 19, 3
 Münzer Willy, Rfm., Hindenburgplatz 6, 4
 Münzing Lina, Wwe., Kirchgasse 2, 2
 Müßle Gottlieb, Orthopäd.-Mech., Desterbergstr. 7, 2
 Müttererholungsheim, Rothenburger Haus, Schloßbergstraße 23
 Müttererschulungsheim, Staufenstr. 21
 Muhr Michael, Mehger, T-Derendingen, Memelstraße 27
 Münz Barbara, ohne Beruf, T-Lustnau, Pfrondorfer Str. 11
 — Friedrich, Maurerpolier, T-Lustnau, Pfrondorfer Str. 31, p.
 — Hans, Maurer, T-Derendingen, Dimmelmanstraße 14, 1
 — Hermann, Mehgermstr., Fleisch- u. Wurstwarengeschäft, Neckargasse 13. F 2224
 — Jakob, Bauunternehmer, T-Lustnau, Harpprechtstraße 12, 2
 — Karl, Werff.-Anw., Derendinger Str. 25, 1
 — Lina, ohne Beruf, Pulvermühlstr. 1, 1
 — Maria, Wwe., T-Lustnau, Hermann-Göring-Str. 6
 — Marie, Wwe., T-Lustnau, Schlageterstr. 1
 — Robert, Schlosser, Adolf-Hitler-Str. 10, 3
 — Rosine, T-Lustnau, Schlageterstr. 3, 1
 Muschenich Wilhelm, El.-Mont., Kornhausstr. 19, 2
 Museums gaststätten, Oskar Schmid, Wilhelmstr. 3. F 2574
 Musikgesellschaft, Wilhelmstr. 3. F 2876
 Musik-Institut der Universität, Musikwissenschaftl. Seminar. F 2818
 Vorstand: Generalmusikdir. Prof. Carl Leonhardt, Pfeleghoffstr. 2. F 3385, wohnt Gartenstr. 60

Muttscher Eugen, Bäcker, Schleifmühlweg 17, 1
 — Karl, Hilfsarb., T-Derendingen, Hindenburgstr. 51
 — Marie, Hauffstr. 9, 1
 — Willy, Forststr. i. R., Bismarckstr. 24
N
 Nachtmann Anna, Damenschneiderin, Neckargasse 6, 1
 — August, Musiker, Neckargasse 6, 1
 — Nägele Christine, Wwe., Schleifmühlweg 53, 3
 Näser Albert, orthopäd. Schuhmachermstr., Kaiserstraße 4, p. u. 3. F 3177
 Nagel Berta, Hausfrau, Lange Gasse 56 a, 2
 — Christian, Steinbruchbetr., T-Lustnau, Steige 20. F 3365
 — Elise, Einzelhändlerin, Klinikumsgasse 6, 2
 — Gottlob, Hilfsarb., T-Lustnau, Weiberhaldenstr. 8
 — Hermann, R'bahnsch., Mergenthalerstr. 13, 1
 — Katharine, Justizsek. Wwe., Ulrichstr. 17, 1
 — Marie, Wwe., T-Lustnau, Gustloffstr. 9, 1
 — Otto, Feinmch., Bismarckstr. 40, p.
 — Paul, D'mech. i. R., Paulinenstr. 5
 — Wilhelm, Schneider, Käsenbachstr. 2, 1
 — Wilhelm, Weber, T-Lustnau, Rathstr. 6, p.
 Narr Emilie, Verw.-Sekr. Wwe., Militärstr. 37, 2
 — Johannes, Tagelöhner, Rathhausgasse 15, 1
 — Wilhelm, Ing., Bursagasse 18
 — Wilhelmine, Zugm. Wwe., Paulinenstr. 10, 1
 Naser Hans, Hilfsarb., Rappstr. 9
 Naß Paul, Rfm., Glas-, Porzellanwarengeschäft, Kirchgasse 19, p., 1 u. 2. F 3162, Wohnung: Hauserstr. 9
 — Hans Paul, Rfm., Adolf-Hitler-Str. 20, 2
 Nauth Willy, D'feldw., Neutlinger Str. 74, Hindenburgkaserne Bau 4, 1
 Neber Peter, Dr., Univ.-Prof., Wilhelmstr. 12, 2
 Necker Albert, Maurer, T-Lustnau, Pfrondorfer Str. 9
 — Engeline, Pfarrers Wwe., Naukerstr. 9, p.
 — Eugen, Maurerstr., T-Lustnau, Pfrondorfer Str. 9. F 2933
 — Friedrike, Bauunter. Wwe., T-Lustnau, Pfrondorfer Str. 9
 Nebele Karl, Send.-Mstr., Pfeleghoffstr. 2, 1
 Neff Anna, Kleinrentnerin, Wilhelmstr. 87, 1 Hs.
 Negele Karl, Rfm., Poststr. 6, p.
 — R., Maßschneiderei, Militär- u. Feuerwehrausrüstungen, Neutlinger Str. 58, p. F 2603
 — Karoline, Wwe., Teilb. d. Fa. R. Negele, Maßschneiderei, Karlstr. 6, p. F 2603
 — Wilhelm, Rfm., Neutlinger Str. 58, p. F 2603
 Neher Emil, Schlosser, T-Derendingen, Memelstraße 29, 2
 — Karl, Schlosser, T-Derendingen, Derendinger Str. 96, p.
 Neidlein Wilhelm, Werkmstr., T-Derendingen, Im alten Rauns 7, p.
 Nell Hugo, Arb., Seelhausgasse 15, 2
 — Johannes, Maschinist, Belthlestr. 4
 — Johannes, Rentner, Seelhausgasse 15, 2
 Nellmann Erich, Amtsgerichtsrat, T-Lustnau, Stifurtsstraße 15
 Nenner Hedwig, D'ing. Wwe., Eberhardstr. 5, 2
 Nervenklinik, Osianderstr. 24. F 2441/42 (Jugendheim)
 Nerz Paula, Lauffrau, Seelhausgasse 22
 Nester August, Studienrat, Gartenstr. 37 a, 1
 — Karl, Wachb., Neustadtgasse 2
 Nestle Elisabeth, Prof. Wwe., Rümelinstr. 12, 2

Neth August, Krankenpfleger, T-Derendingen, Karl-Ruhn-Str. 20
 — Balthasar, Kfm., Derendinger Str. 20, 2
 — Rosine, Wwe., Hügelstr. 4, p.
 Neu Albert, Kfm., Lebensmittel u. Feinkost, Münzgasse 1, p. u. 1. F 2002
 — Anna, Wwe., Thieppalstr. 25, 1
 Neupostolische Gemeinde, Kirche, Brunsstr. 24
 Neuburger Ursula, Univ.-Assist. Wwe., Bismarckstraße 46, p.
 — Georg, Viehhändler, Herrenberger Str. 2, 2 r. F 3217
 Neugebhorn Friederike, Verw., Mohlstr. 32. F 2664
 Neumann Wilhelm, Bananen- und Südfrüchtegroßhandlung, Walter-Simon-Str. 14, Untergesch. F 2967
 Neumannhaus (Hilfsverein), Schleifmühlweg 52
 Neuscheler Eugen, Dr., Univ.-Bibliothekar, Rotbadstraße 41
 Nickel Carl, Schlachthausverwalter, Schlachthausstraße 9, 2. F 2226
 Nicolai Willy, Fotograf, Eberhardstr. 41
 Niebel Eugen, Gärtner, Georgstr. 6, 1
 — Josef, Hausmstr. i. R., Dürrstr. 37, p.
 Niemeier Heinrich, Dr. med., Assist.-Arzt, Justinus-Kerner-Str. 25, 1
 Nienhold Rosa, D'tn. Wwe., Grabenstr. 19½, 2
 Nies Luise, Wwe., T-Derendingen, Steinlachallee 36, 1
 — Theo, Studienassess., Calwerstr. 2, 2
 Nieser Frh., Dr. jur., Dr. rer. pol. h. c., Großbad. Gesandter i. R., Staufenstr. 48. F 2717
 Niehammer E., Buchgeschäft, Inh. Frieda Niehammer, Wilhelm-Murr-Str. 3, p., wohnt Wilhelm-Murr-Str. 6, 1
 — Frida, Damenputz, Wilhelm-Murr-Str. 6, 1.
 Laden: Wilhelm-Murr-Str. 3
 — Hermann, Pfarrer i. R., T-Derendingen, Horst-Wessel-Str. 12
 — Hermann, Verm.-Techniker, Bismarckstr. 8, 2
 — Jakob, Hausverw., Justinus-Kerner-Str. 20, p.
 — Ludwig, Angest., DLF-Verw.-St. Tübingen, Brunnenstr. 20, p. F 2858 während der Geschäftszeit
 — Wera, Pensionärin, Desterbergstr. 2
 Niggel Franz Kaber, Maßschneiderei, Dürrstr. 31, p.
 Nill Albert, Kraftw., Völklerweg 12, p.
 — Bernhard, Möbelfabrik u. Bauwerkerei, Gerstenmühlstr. 1, 1. F 2968
 — Erwin, Schreinerstr., Gerstenmühlstr. 1, 1
 — Karl, Parkettgeschäft, Kornhausstr. 24, p. u. 1. F 2265
 — Karl, Inh. Johann Rödel, Flascherei u. sanitäre Anlagen, Neckarhalde 3, p. F 2312
 — Margarete, Lazarettgasse 5, 1
 — Marie, Wwe., Froschgasse 15, p.
 — Paul, Zimmermann, Melanchthonstr. 25, 3.
 — Paula, Blumenbinderin, Neckarhalde 3, 3
 — Richard, Innenarchitekt, Gerstenmühlstr. 1, 1
 — Selma, Wwe., Neckarhalde 3, p.
 — Wilhelm, Kfm., Kelterstr. 2, p. F 2211
 — Wilhelm, Pol.-Hauptwachmstr., Keplerstr. 16, 3
 Niske Geschwister, Damen- u. Herren-Frisiergesch., Parfümerie u. Toiletteartikel, Adolf-Hitler-Str. 5, p. u. 1
 Nisile Dorothea, Wwe., Seifendhl., T-Derendingen, Hindenburgstr. 102
 — Gottlob, Drehermstr., T-Derendingen, Weinbergstraße 25

Nißler Gottlob, Schlosser, T-Lustnau, Hans-Schemm-Str. 21, 2
 — Karl, Masch.-Schlosser, T-Derendingen, Im Käpple 20, 2
 — Luise, Lauffrau, Käsenbachstr. 7 (Gartenhaus)
 Noe Maria, Wwe., Ulrichstr. 20, p.
 Noever Hans, Kfm., Marktstraße 4, 1
 Nohe Karl, Postsch., T-Derendingen, Wilhelm-Ehrlich-Str. 7
 Noll Andreas, D'postinsp. i. R., Schleifmühlweg 50, 1
 — Eugen jr., Schreinerstr., Mauerstr. 21, 1
 — Eugen jr., Schreinerstr., mech. Bau- u. Möbelschreiner, Möbellager, Mauerstr. 21, p. F 2396
 Nollenberger Friedrich, Betriebsleiter, T-Lustnau, Jürgensenstr. 11, p.
 Nonnenmacher Anna, Wwe., Bäckerei, Nauklerstraße 31, p. F 2555
 — Luise, Buchfrau, Rathausgasse 15, 2
 — Otto, Konditor, Nauklerstr. 31, p.
 — Willi, Vertr., Schönbergstr. 7, p.
 Nonnenmann Mathilde, Wwe., Kirchgasse 8, 1
 Noppel Gottfried, Gasheiz., Eberhardstr. 29
 — Johannes, Krankenpfleger, Osianderstr. 24
 Norddeutscher Lloyd, Bremen, Agentur Tübingen, Inh. Hans Höhn i. Fa. Hch. Heugle, Haaggasse 4. F 2896
 Nordkämper Peter, Kfm., Burgsteige 18, 1
 Nothacker Marie, Wwe., Christophstr. 27, 1
 Nothdurft August, Ankerwäcker, Hohentwielgasse 2
 — Julius, Koch, Wilhelmstr. 88, 1
 Nowack Hans, Mech., Stöcklestr. 8, 1
 — Karl, Loff., Ehlinger Str. 7, p.
 — Walter, Kreisgeschäftsführer d. NSDAP, Ehlinger Str. 7, p.
 NSDAP, Kreisleitung Tübingen, Wilhelmstr. 24. F 2858
 — Kreisleitung Tübingen, Amt für Volkswohlfahrt, Tübingen, Wilhelmstr. 24. F 2858
 — Zentralvernehmungsstelle der Ortsgruppe Tübingen, Wilhelmstr. 24. F 2858
 — Ortsgruppe T-Derendingen, Hechinger Str. 201. F 2805
 — Ortsgruppe T-Lustnau, Pfondorfer Str. 4, 1. F 2755
 — SA-Nachrichtensturm 180, Pflughofstr. 7
 — SA-Reiterstandarte 255, Melanchthonstr. 25, 1. F 3234
 — SA-Standarte 180, Schloßbergstr. 12. F 2356
 NSDSt, Studentenführung, Universität Tübingen, Adolf-Hitler-Str. 20, 1 F 2113
 NS-Frauenchaft — Deutsches Frauenwerk — Kreisamtsleitung und Ortsgruppenleitung, Grabenstr. 15, p. F 2267
 NS-Gemeinschaft „Kraft durch Freude“ und NS-Kulturgemeinde, Kreisamt Tübingen, Hindenburgplatz 1, 3. F 2858
 NS-Schwesternschule, Staufenstr. 30. F 2252
 NS-Volkswohlfahrt e.V., Ortsgruppe Mitte u. Nord Tübingen, Schulstr. 3 u. 5, p. u. 1. F 2858
 NSKK-Heim, Schaffhausenstr. 79
 — Motorsturm 41/M 55, Walter-Simon-Str. 14, 2. F 2787
 — Motorsturm 42/M 55, Walter-Simon-Str. 14, 2. F 2787
 — Motorsturm 43/M 55, Walter-Simon-Str. 14, 2. F 2787
 — Motorsturm 47/M 55, Walter-Simon-Str. 14, 2. F 2787

NSKK, Unterführerschule Schaffhausenstr. 69
 NSKOW, Nationalsozialistische Kriegsofferversorgung, Gruppe hinverlester Krieger, Ortsgruppe Tübingen, Jägerstr. 7
 NSW-Kindergarten, T-Lustnau, Kirchplatz 1, p.
 Nuber Otto, Textiling., Schönbergstr. 6, p. F 2456
 Nuding Ludwig, Musikdirigent, Belthlestr. 7, 1
 Nübling Gottlob, Masch.-Arb., T-Lustnau, Weinsteinststraße 23
 Nürck Friedrich, Landgerichtsdirektor i. R., Umlandstraße 16, 2
 Nüsse Wilhelm, Metzger, Belthlestr. 10
 Nüssel Berta, Wwe., Hauffstr. 13, p.
 — Gerhard, Referendar, Hauffstr. 13, p.
 Nuser Albert, Gipser, Hafengasse 1, 1
 — Albert, Zimmerm., Herrenberger Str. 35; 1
 — Eugen, Schreiner, Lange Gasse 60, 3
 — Gustav, Gastwirt, Gaststätte „Lenzei“, Haagtor 1/1, p. u. 1. F 2610
 Nußbaum Christian, D'loft. i. R., Breuningstr. 15, 1
 — Emil, techn. Angest., Breuningstr. 15, p.
 Nußbaumer Karl, Fräser, T-Derendingen, Kanalstraße 11
 Nuffer & Schaal, orthopäd. Werkst., Umlandstr. 8, p. F 3226
 Nuffer Willy, Bandagistenmstr., i. Fa. Nuffer & Schaal, Umlandstr. 8, p. F 3226, wohnt Köstlinstraße 10, p.

Obdachlosenheim (Herberge z. Heimat), Hintere Grabenstr. 1. F 2341
 Oberamt, Kümelinstr. 19. F 2041, 2042, 2319
 Oberdorfer Richard, Prof., Dr., Studienrat, Hirschauer Str. 3, 2. F 2723
 Obermaier Wilhelm, Wwe., Lange Gasse 38, 1
 Obert Eugen, Verw.-Führer, Gartenstr. 67
 Obst Walter, Buchhändler, Christophstr. 32, 1
 Ochssler Jakob, Rentner, Hauserstr. 32
 Oeffinger E., Inh. Julius Altvater, Elektro-Install.-Geschäft, Friedrichstr. 3, p. F 2477
 — Emil, Loff., Militärstr. 19, 1
 — Friederike, Wwe., Friedrichstr. 3, 2
 Oehler Elisabeth, Priv., Neckarhalde 19, 3
 Oehme Paul, Postkraftw., T-Derendingen, Felix-Wilfarth-Str. 41
 Oertel Lotte, Univ.-Prof. Wwe., Nägelestr. 3. F 2073
 Oertle Alfred, Jugsch., Metzgergasse 39, 1
 Oesterlen Julie, Wwe., Eugenstr. 10, p.
 — Paul, Prof. i. R., Zeppelinstr. 8
 — Toni, techn. Assist., Eugenstr. 10, p.
 Oesterreich Traugott, Dr., Univ.-Prof. i. R., Waldhäuser Str. 119, 1
 Oettinger August, Postrat i. R., T-Derendingen, Gottlob-Himmel-Str. 2
 Oettinger Erwin, Kfm., Breuningstr. 14, 1
 — Lina, Metzgermstr. Wwe., Burgsteige 2, 2
 Offenburger Josef, Hilfsweichenw., Grabenstr. 27, 2
 Offiziersheim, Inf.-Regt. 35, Wöhrdstr. 25. F 3388
 Ohnewald Georg, Kanzleisekr., Ulrichstr. 19, 2
 Ohnmaß August, Ing., Breuningstr. 3, p.
 Ohno Rudolf, D'bahnhofsvorst. i. R., Militärstr. 25
 Ohrenklinik, Gilcherstr. 5. F 3142

Olpp Emil, Tapeziermstr., Postermöbel-, Tapezier- u. Lederwarengeschäft, Haaggasse 12, p. F 3374
 Omnibusverkehr Tübingen GmbH, Inh. J. Kocher, Wilhelmstr. 123. F 2809
 Oppenheim Jakob, Wilhelm-Murr-Str. 1, 1 r. F 2134
 Oppenländer Hugo, Stadtpfarrer, T-Derendingen, Hindenburgstr. 125. F 2846
 Orientalisches Seminar, Wilhelmstr. 26, 2
 Ortlieb Karl, Amtsgerichtsrat, Kaiserstr. 33, 3
 Ortskrankenkasse, Allg., Tübingen, Grabenstr. 1. F 2405
 Orzech Emil, Musiker, Käsenbachstr. 7, p.
 Osiander'sche Buchhandlung, Inh. Richard Jordan, Wilhelmstr. 12 u. Wilhelm-Murr-Str. 8. F 2090, wohnt Eugenstr. 2
 Oswald Anton, Bäckerstr., Bäckerei, Pflughofstraße 13, 1, Eingang Hafengasse 8, p.
 — Johannes, Jugf., Herrenberger Str. 65, 1
 — Karl, Mech., Michaelstr. 11, 2
 Ostertag Gottlob, Bezirksnotar i. R., T-Lustnau, Denzbergstr. 55
 — Helmut, Assistenzarzt, Brunnenstr. 8
 — Jakob, Oberl. i. R., T-Derendingen, Richtigensstraße 14
 — Karl Otto, Heeresarb., Hügelstr. 5
 — v. Robert, Prof., Dr., Ministerialdir. i. R., Biesingerstraße 32. F 3169
 Ott Anton, Müller, Beim Kupferhammer 8, 3.
 — August, Schlosser, T-Lustnau, Hans-Schemm-Str. 22, p.
 — Christian, Weber, T-Lustnau, Hans-Schemm-Str. 10, 1
 — Erwin, Glaserstr., i. Fa. Jakob Ott & Söhne, Köllestr. 21, 2. F 2483
 — Eugen, Glaserstr., i. Fa. Jakob Ott & Söhne, Köllestr. 21, p. F 2483
 — Friedrich, Hilfsarb., Metzgergasse 7, 1
 — Hermann, Baumstr., Mollkestr. 10, 2
 — Jakob, Glaserstr., Köllestr. 21, p. F 2483
 — Lorenz, Metzgermstr., Metzgerei, Haaggasse 23, p. u. 1. F 2318
 — Martin, Loff., Breuningstr. 4
 — Matthäus, K'bahnsinsp. i. R., Herrenberger Str. 81, 2
 — Wilhelm, Schlossermstr., T-Lustnau, Immerstr. 33
 — & Söhne Jakob, Inh. Erwin u. Eugen Ott, mech. Glaserstr., Köllestr. 21, p. F 2483
 Otterbach Heinrich, Steuersek., Burgsteige 18, 2
 — Robert, El.-Ing., Mollkestr. 25, 1
 Otto Rosemarie, Apothekerin, Gartenstr. 13, p.

P

Pädagogisches Seminar, Münzgasse 24, Hauptingang Klinikumsgasse 12. F 3037 (Nebenanschluss)
 Pagel Albert, Dr. jur., Privatgel. d. Philosophie, Kelterstr. 8, p.
 Paläontologisches Institut, Waldhäuser Str. 10. F 2392
 Palm Walter, D'postinsp., T-Derendingen, Steinlachallee 46, 1
 Pank Justine u. Elisabeth, Wöhrdstr. 2, 1
 Pannicke Paul, Kfm., Biesingerstr. 2, 1

Emil Olpp Tapeziergeschäft, Haaggasse 12. Werkstätte für moderne Polstermöbel. Vorhänge, Dekorationsstoffe und Lederwaren

Panter Arthur, Postler u. Dekorateurstr., Desterbergstraße 7, 1
 — Emil fr., Tapezierer- u. Polsterwerkstatt, Am fl. Memmerle 14
 — Emil, Mech., Käfenbachstr. 14, p.
 — Karl, Handelsvert., Herrenbergstr. 75, 2
 Panzer Jakob, Maurexpilier i. R., Rottenburger Str. 1 a, 2
 — Oskar, Maurer, Neckarbad 4
 „Paradiesle“, Früchtegeschäft, Inh. Karl Weimer jr., Kirchgasse 10, p. F 3014
 Paret Friedrich, Dr., D'schulrat i. R., Wildermuthstraße 4, 1
 — Wilhelm, Pfarrer i. R., T-Derendingen, Hort-Wessell-Str. 6
 Pasch Gisbert, Feldw., Militärstr. 13, 1
 Pathologisches Institut, Liebermeisterstr. 8. F 2068
 Patschger Mathilde, Hafengasse 7, 3
 Paulsen Alex, Rfm., Herrenberger Str. 67, p.
 — Alfred, Korrektor i. R., T-Lustnau, Linsenbergsstraße 37, 2
 Paulus Felix, techn. Zeichner, Dürerstr. 22
 — Maria, Christophstr. 1, 2
 Pay de, Albrecht, Dr. Ing., Chemiker, T-Lustnau, Jürgensenstr. 7. F 2455
 Bayer Rudolf, Regierungsrat i. R., Christophstraße 3, p.
 Peckert Hermann, Dr., Univ.-Prof. i. R., Hauferstraße 21, p. u. 1. F 2031
 Pees Otto jr., Dachdeckerstr., Dachdeckungs-, Asphaltgeschäft, Blitzableiteranlagen, Poststr. 8, 2. F 2980
 — Otto jr., Dachdeckerstr., Poststr. 8, 1
 Pekari Josef, Loff., Haaggasse 17, 1
 — Walter, Feinmeh., T-Lustnau, Rathstr. 10, 1
 Pelikan Hedwig, T-Lustnau, Linsenbergsstr. 26. F 2852
 Peppler August, Dr., Landgerichtsrat, Wiesingerstraße 8, 2. F 3284
 Perthes Mathilde, Prof. Wwe., Wildermuthstr. 10
 Peschel Friedrich, Feldw., T-Derendingen, Derendinger Str. 109, 1
 Peter Emma, Rfm. Wwe., Damenhüte u. Wäsche, Kirchgasse 8, 3, Laden Kirchgasse 21
 — Hans, Dr., Privatdozent, Freiackerstr. 53, 2, ob. Teil. F 2817
 Pfähler Friedrich, Hilfsarb., Rottenburger Str. 1 a, 3
 Pfänder Anton, Lehrer, Albrechtstr. 3, 1
 — Friedrich, Oberl. i. R., Hallstattstr. 19, 1
 Pfähler Heinrich, Loff., Haaggasse 12, 1
 Pfannkuch & Co., Ombh., Lebensmittel-Spezialhaus, Neckargasse 22, p. u. Kornhausstr. 15. F 2875
 Pfarr Johann, Rangierauff.-Aushelfer, Thiepvalstraße 25, 2
 — Sofie, Wwe., Ammergasse 1½, 3
 Pfau Käthe, Haaggasse 15, 2
 — Käthe, Haaggasse 15, 2
 — Luise, Büglerin, Ammergasse 1½
 Pfau Arthur, Tagelöhner, Vor dem Haagtor 1½, 3
 — Eugen, Arb., Hafengasse 3, 2
 — Eugen, Händler, Eisenhut
 — Ferdinand, Dachdecker, Vor dem Haagtor 1½, 3
 — Markus, Maurer, Eisenhut
 — Otto, Hilfsarb., Mauerstr. 2, 3
 — Wilhelm, Händler, Mauerstr. 2, 1
 Pfeiffer Adolf, Seelhausgasse 33, 1
 — Theodor, Pol.-Hauptwachtmstr., Katharinenstraße 8/1, 1 u. 2

Pfefferle Hans, Mech., Eßlinger Str. 5
 — Wilhelm, Vers.-Anw., Paulinenstr. 5, 1 r.
 Pfeifer Alois, Arb., T-Lustnau, Hans-Schemm-Str. 15
 Pfeiffer Alfred, Rfm., Herrenberger Str. 51, p. F 2382
 — Alfred, Flaschner, Gößstr. 29, 2
 — Emil, Kraftw., Burgsteige 2, 1
 — Emma, Wwe., Ammergasse 11
 — Friedrich, Rfm., Dürerstr. 37, 1
 — Friedrich, Loff., Eßlinger Str. 9, 1
 — Friedrich, Masch.-Arb., Paulinenstr. 22, 2
 — Friedrich, Zugmstr. i. R., Derendinger Str. 22, 1 l.
 — Georg, Mech., T-Derendingen, Hindenburgstr. 73
 — Jakob, D'botenmstr. i. R., Schleifmühlweg 4, 2
 — Karl, Flaschner- und Installateurmstr., Flaschenerie- u. Installationsgeschäft, sanitäre Anlagen, Lange Gasse 22, p. F 2496, wohnt Saarstr. 23
 — Karl, Mech., Adolf-Hitler-Str. 10, 4
 — Karl, D'rechnungsrat, Derendinger Str. 38
 — Ludwig, Bierführer, T-Lustnau, Daimlerstr. 16
 — Ludwig, Schreinerstr., T-Lustnau, Daimlerstraße 33, 1. F 2243
 — Ludwig, Uhrmacher, T-Lustnau, Daimlerstr. 16
 — Luise, Haushaltführerin, T-Lustnau, Daimlerstraße 33
 — Maria, Wwe., T-Lustnau, Saarstr. 23, 1. F 2382
 — Maria, Rfm. Wwe., Herrenbergerstr. 51, 1. F 3266
 — Marie, Wwe., Hefinger Str. 21, 1. F 3266
 — Paul, Pfarrer i. R., Eberhardstr. 13, 1
 — Pauline u. Luise, Rentnerinnen, Ammergasse 15, 1
 — Wilhelm, Metzger, T-Derendingen, Memelstr. 27
 — Wilhelm, Schreiner, T-Lustnau, Saarstr. 23
 — Wilhelm, Vorarb. (Zimmermann), T-Lustnau, Gustloffstr. 15, 2. F 2012
 — Willy, Mech., Metzgergasse 4, 1
 Pfeil v. Friedrich, Ltn. u. Adjutant, Autenriethstr. 5
 Pfeilsticker Julie, Wwe., Waldhäuser Str. 45, 3 l.
 — Luise, Hefinger Str. 20, 1 m.
 — Mathilde, Wwe., Neckargasse 16, 3
 Pfeiffer Adelheid, Rfm. Wwe., Mathildenstr. 39
 Pfemann Friedrich, Beitragsbezieher der DAF, Grabenstr. 1, 3
 Pfister Heinrich, Heizer, Klinikumsgasse 6, 3
 Pfister Erhard, Dr. iur., Regierungsrat; Leiter d. Polizeidirektion Tübingen, Kauferstr. 52, 1. F 3048
 — Wilhelm, D'postinsp., Mergenthalerstr. 28
 Pfizer Gustav, Landgerichtsrat, Gartenstr. 67, 1
 Pfliegerinnenschule vom Roten Kreuz, Gartenstr. 29. F 2371
 Pflüderer Gottlob, Inh. Fritz Waibel, Rfm., Aussteuer- u. Wäschegefäß, Neckargasse 8, p. u. 1. F 2214
 — Hildegard, Rechtsanw. Wwe., Gartenstr. 103, p.
 — Johanna, Hauptl., T-Lustnau, Denzenbergstraße 24, 2
 — Karl, Geschäftsführer, Collegiumsgasse 1, 1
 — Karl, 1. Staatsanwalt, Lenaustr. 2, p.
 — Maria, Rfm. Wwe., Neckargasse 8, 2. F 2214
 Pflück Luise, Jesingerstr. 4, 2
 Pflumm Albert, D'präzeptor, Gartenstr. 131
 Pflug Felix, Buchhdl., T-Derendingen, Martin-Faust-Str. 1
 — Heinrich, Kreiswart der NSG „Kraft durch Freude“, Justinus-Kerner-Str. 12, 1. F 3335
 — Max, Buchdruckstr., Eberhardstr. 5, 2

Pflumm Christian, Heizer, Falkenhäuserstr. 3/5
 — Erhard, Ref.-Loff., Gerstenmühlstr. 7, 3
 — Wolfgang, Rfm., Gartenstr. 123, 1
 — & Kemmler, Betonwarenfabrik u. Baustoffgroßhandlung, Reutlinger Str. 63, p. F 2451 u. 2452
Pfuderer & Heß,
Elektro-Installationsgeschäft, Funkhandlung,
Ammergasse 2, p. F 2123
 Pfuderer Hugo, Konditorstr., Konditorei und Café, Eingang Am Markt p., u. Kronenstr. 11, p. 1 u. 2. F 2160
 Pharmakologisches Institut, Wilhelmstr. 26, p. u. 1. F 2808
 Philipp Johanna, T-Derendingen, Steinschallee 64
 — Josef, Holzhdg., T-Lustnau, Wilhelmstr. 107. F 2705
 Philologisches Seminar, Münzgasse 30. F 2651
 Philosophisches Seminar, Münzgasse 24. F 3037 (Nebenanschluss)
 Physiologisches Institut, Smelinstr. 6, 1 u. 2. F 2663
 Physiologisch-Chemisches Institut, Smelinstr. 8, 1. F 2403
 Physiologisches Institut, Silberstr. 8, (v. 8—12 u. 14—18 Uhr). F 2139
 Pietsch Karl, Arb., Seelhausgasse 19, 2
 — Maria, Trichinenschauerin, Ammergasse 26, 3
 Piezker Adolf, Dr. med., Arzt, Praxis Wilhelm-Murr-Str. 15, 1. F 2614, wohnt Sigwartstraße 2, 1.
 — Arnold, Dr. phil., Physiker, Neckarhalde 34 b
 — Franz, Buchhandlung f. Medizin u. Naturwissenschaften, Inh. Dr. med. Hellmut Piezker, Wilhelm-Str. 15, p. F 2066, wohnt Waldhäuser Str. 87. F 2067
 — Franz, Rentner, Buchhändler i. R., Waldhäuser Str. 36, 1
 — Sieglin Carola, Staufenstr. 18/1. F 2762
 Pilger Leonhard, R'bahninsp., Mergenthalerstr. 18
 Pini Otto, Postamt., Bahnhofstr. 2 a, 2. F 2146
 Pirkhofer Anton, Dr., Dozent, Hauferstr. 8
 Pistorius Agnes, Nählehrerin, Schulstr. 1, 2
 Plankenhorn Balthasar, Hauswart, Neustadtgasse 3, 2
 — Karl, Flaschner, Friedrichstr. 4, 2
 Plas Pia, Oberl. Wwe., Belthlestr. 39, 2
 Plocher Albert, Vorarb., Bismarckstr. 42, 2.
 — Jakob, Zugl., Bismarckstr. 42, 1
 Pöhler Hans, Buchb., Münzgasse 5, 1
 Pöhl Friedrich, Gärtner, Am schmalen Weg 7, p.
 Pogrell v. Hugo, Arbeitsführer, Moltkestr. 4, 1
 Pörtner Otto, Dipl.-Ing., Klinikumsgasse 4
 Pohl Margarethe, Arzt Wwe., Denzenbergstr. 14, 1
 Pohlmann Ludwig, Postassistent, Madensenstr. 12, p. 1.
 Polizeidirektion Tübingen, Münzgasse 13. F 3048, 3049 mit Nebenwachen Derendingen (Rathaus) und Lustnau (Rathaus), Einwohnermeldeamt und Fundamt
 Politisches Landespolizeiamt, Außenstelle Tübingen, Münzgasse 13. F 3048 und 3049
 Pölleremann Max, Dr. rer. nat., Assistent, Schleifmühlweg 55, 3
 „Pomona“, Konditorei, Café-Restaurant, Inh. Willy Steinhilber, Neckargasse 22, 1 u. 2. F 3105
 Pongraz Lotte, Sigwartstr. 2, 2. F 3105
 — Willy, Steuerinsp., Sigwartstr. 2, 2
 Poppinger Henriette, Paulinenstr. 7, 2

Postamt 1, Büro und Schalterräume, Telegrafenaubamt, Bahnhofstr. 2. F 2146 und 2246
 — 2, Schalterräume, p., Telegrafensteinelle und Fernsprechstelle p., Postamtumschalter 2146 u. 2246, Selbstanschlußamt 1, 3100, Störungsstelle 7, Wilhelm-Murr-Str. 7
 Potthoff Heinrich, Bautechn., T-Lustnau, Neckartalstraße 5, 2
 Pratsch Emil, Pol.-Hauptwachtmstr., Militärstr. 34, 2
 Prause Max, Sportl., Justinus-Kerner-Str. 25
 Pread Karl, U'off., Madensenstr. 10, 1 l.
 Pregelzer Hans, Studienrat i. R., Föhrbergstr. 6, 2
 — Klara, Def. Wwe., Johannesweg 8, p. u. 1
 — Sofie, Aufwartefrau, Schwarzlöcher Str. 14, 1
 Prestele Thomas, Landjäger, Pflöggerstr. 2
 Preuschatt Otto, Zahnarzt, Keltnerstr. 4, p.
 Preuner Helene, Oberamt. Wwe., Melanchthonstraße 16, 2
 Priester Albert, Loff., Ludwigstr. 6, p.
 Prinz Ed., W.G., Färberei und chem. Waschanstalt, Weißwäscherei, Annahmestelle: Wilhelm-Murr-Str. 2, p.
 Prinz Dora, Wwe., Herrenberger Str. 41
 Probst Arno, Feldw., Keltnerstr. 30, 1
 Probstle, Krejzenz, Oberl. Wwe., Mergenthalerstr. 20
 Proß Therese, Wwe., Hafengasse 2, 3
 Proßdorf Gustav, D'pader, Paulinenstr. 18, 2
 Proß Gottlob, Gastwirt z. Güterbahnhof, Eisenbahnstraße 28
 Pufe Kurt, Mech., Albrechtstr. 21, 1

Q

Qued August, Heizer i. R., T-Lustnau, Hans-Schemm-Str. 40
 — August, Ries- u. Schotterwerk, T-Lustnau, Welzenwielerstraße 21, p. F 3064
 — August jr., Schleifer, T-Lustnau, Hans-Schemm-Str. 40
 — Christian, Heizer, T-Lustnau, Gänssackergasse 6
 — Ernst, Ries- u. Schotterwerk, T-Lustnau, Welzenwielerstraße 21, p. F 3064
 — Friedrich, Maurerstr., T-Lustnau, Welzenwielerstraße 21, p.
 — Gebrüder, Zementwarenfabrik, Ries- u. Schotterwerk, Welzenwielerstr. 9. F 3064
 — Georg, Kraftw., T-Lustnau, Welzenwielerstraße 19, 2
 — Wilhelm, Fabrikant, Gartenstr. 153. F 3064
 Queißner Ernst, Fotograf, Foto-Atelier, Friedrichstraße 18, 2, Fotohandlung Friedrichstr. 11, p. F 3378

R

Raab Hermann, Schlossermstr., Schlosserei u. Herdfabrik, Vernickelungsanstalt, Haaggasse 6, p. u. 1. F 2291
 — Marie, Wwe., Haaggasse 6, 2
 Raab Luise, Wwe., Wilhelmstr. 87, 1
 — Max, Privatm., Neckarhalde 37, p.
 Rademacher Gottfried, Betriebsassistent i. R., Fronenbergstraße 33, p.
 Radtke Emil, Stabszahlmstr., Friedrichstr. 13, 1
 Raabe Georg, D'sturmabführer, Gartenstr. 101
 Raab Hubert, Rfm., Karlstr. 9, p.
 — Käthe, Wwe., Barmer Ersatzkasse, Verwaltungsstelle Tübingen, Karlstr. 9, p. r. F 2253
 Raff Franz, Beamten-Anw., Paulinenstr. 4, 1
 — Hermann, Dr., Bibl.-Assess., Moltkestr. 14, 1

Raible Christian, Werkstr., T-Derendingen, Gottlob-Brauning-Str. 15
 — Viktor, Postbetr.-Angest., Michaelstr. 7, 2
 Raichle Alfred, Rfm., T-Derendingen, Im alten Rauns 5, 1
 Raidt Anton, Hauptl. i. R., Friedrichstr. 13
 — Maria, Waldhäuser Str. 11, p.
 — Maria, Damenschneiderin, Desterbergstr. 1, 2
 — Moritz, Wachbeamter, Desterbergstr. 1, 2
 — Wilhelm, Kraftwof., T-Derendingen, Derendinger Str. 109, 2
 Rainer-Wunderlich-Verlag, Brunnenstr. 30, p. F 2340
 Kaiser Albert, Vorhandwerker, Breuningstr. 9/1, p.
 — Hedwig, Damenschneiderin, Breuningstr. 24, 1
 — Katharine, Wwe., T-Derendingen, Stephanstr. 9
 — Robert, Metzger u. Wirt z. Rose, T-Lustnau, Hermann-Görling-Str. 2. F 3023
 — Wilhelm, Feldw., Gartenstr. 65, 2
 — Wilhelm, Liegensch.-u. Hypotheken-Verm., Breuningstr. 24, 1. F 3054
 Raizner Franz, Steuerinsp., Thiepvalstr. 1, p. F 2645
 Rall August, Justizsekr., Eberhardstr. 37
 — Gustav, Steuersekr., Mathildenstr. 27
 — Gustav, Schleifer, Klinikumsgasse 16, 2
 — Helmut, Dr. med., Wilhelmstr. 66, 2
 — Johannes, Privatm., Ulrichstr. 7, 1
 — Karl, K'bahnzugf., T-Derendingen, Horst-Wessel-Str. 21
 — Konstantin, Jollinsp., Paulinenstr. 14, 1
 — Mathilde, Nähterin, Schleifmühlweg 13, 2
 — Viktor, Baurat, Walter-Flex-Str. 10
 Ramann Hugo, Automech., Metzgergasse 39
 Rameiser Johannes, Postsch., Neckarhalde 40, 1
 Rampf Alfred, Mech., Altschbachstr. 10, 2
 — Wilhelm, Hausverw., Jakobsgasse 26, p.
 Randeder Wilh., Rfm., Spezialgeschäft f. Butter u. Käse, Lange Gasse 40, p. u. 1
 Rant Maria, Loff. Wwe., Neckarhalde 64, 1. F 2315
 Ranz Fris, K'bahnoberinsp., Vorst. des Bahnhofes Tübingen Hbf., 1, linker Eingang, Bahnhofstr. 5. F 3141/321
 Rapp Adolf, Dr., Prof., Studienrat, Neckarhalde 25, 3
 — August, Pol.-Hauptwachtmstr., Hügelstr. 19, 2
 — Charlotte, Wwe., T-Lustnau, Weinsteinstr. 34
 — Christian, homöopath. Praxis, Christophstr. 23, 1. F 2937
 — Christian, Landwirt, T-Lustnau, Eupenstr. 10
 — Christian, Schreiner, T-Lustnau, Hermann-Görling-Str. 54
 — Friedrich, Maurer, T-Lustnau, Pfondorfer Str. 4, 2
 — Georg, Weber, T-Lustnau, Anna-Bosch-Str. 8, 1
 — Johannes, Maurer, T-Lustnau, Theurerstr. 2
 — Julius, Schneidermstr., Haaggasse 24, 1
 — Karl, Maurerpolier, T-Lustnau, Pfondorfer Str. 33, p.
 — Marie, Maurers Wwe., T-Lustnau, Weinsteinstraße 30
 — Martin, Schneidermstr., Münzgasse 12, 1
 — Mina, Rfm. Wwe., Herrenberger Str. 55, 2
 — Wilhelm, Angest., Quenstedtstr. 2
 — Wilhelm, Hausmstr., T-Lustnau, Auf der Stelle 4
 — Wilhelm, Zimmermann, T-Lustnau, Niekersstr. 19
 — Wilhelm, Zimmermann, T-Lustnau, Hermann-Görling-Str. 44

Rapp & Krauß, Massschneiderei, Uniformen, Wilhelm-Murr-Str. 1, 3. F 2751
 Raffenkundliches Institut der Universität, Dir.: Prof. Dr. Gieseler, Schloß, Nordflügel (Burgsteige 11). F 3041 (Untw.-Ring), 3
 Rast Egon, Angest., Thiepvalstr. 27, 1
 Rast Hans, Kreisobmann d. D.M.F., Friedrichstr. 11, 2
 Rath G., Mehl- und Landesprodukten, Filiale Tübingen, Pfliegohstr. 13, p. F 2081, wohnt in Neutlingen
 — Hans, Gerichtsreferendar, Wilhelmstr. 125, 1
 — Jakob, Fuhrmann, Neustadtgasse 10, 2
 — Johannes, Stadtamtmann, T-Lustnau, Wilhelmstraße 125, p. u. 1
 — Otto, Geschäftsführer, Pfliegohstr. 13, 2
 Rathhaus, Stadtgemeinde Tübingen, Haaggasse 2. F 2341
 — Kanzlei des Oberbürgermeisters, Geschäftsstelle Derendingen, T-Derendingen, Hindenburgstr. 11. F 2341 (Umschalt.)
 Rathhaus T-Lustnau, Steige 14. F 2341 (Umschalt.)
 Rathfelder Jakob, Oberlehrer, Kaiserstr. 8, 4
 Rau Christian, K'bahnobersekr., Biesingerstr. 2, 3
 — Emil, Maschinist, Hintere Grabenstr. 13, p.
 — Gustav, Ing. i. R., Gartenstr. 73, p.
 — Johannes, Kolonialwarengesch., Belthlestr. 24, p.
 — Karl, Dr., Forstmeister i. R., Wöhrdstr. 21, 1
 — Katharine, Pfarrers Wwe., Eßlinger Str. 5, 1
 Raupp Gustav, Rfm., Mühlebesitzer, Inh. der Fa. Wißt & Raupp, Getreidemühle, Beim Kupferhammer 10. F 2512
 Raur Anna, Studienrätin, Herrenberger Str. 21, 2
 — Lydia, Musiklehrerin, Herrenberger Str. 21, p.
 — Marie, Pfarrers Wwe., Herrenberger Str. 21, 1
 Rausch Adolf, Schlossermstr., Mathildenstr. 12, p.
 — Hermann, Krankenkassenobersekr., Melanchthonstraße 21, 1
 — Otto, Glaser, Belthlestr. 10, 3
 — Sofie, Loff. Wwe., Derendinger Str. 30, 2
 Rauschenberger Barbara, Münzgasse 16, 2
 Raucher Friedrich, Baumsstr., Baugeschäft, Neutlinger Str. 10, p. F 2165
 — Friedrich, Hilfszugsch., Steinlachallee 16, 2
 — Georg, Bäckermstr., Münzgasse 2, 1. F 3088
 — Gertrud, Priv., Bismarckstr. 32, p. u. 1
 — Johann, Schlosser, T-Lustnau, Hermann-Görling-Str. 26, 1
 — Johannes, Zimmermstr., Neutlinger Str. 10, 1. F 2165
 — Karl, Loff. i. R., Eberhardstr. 21, 2
 — Maria, Wwe., Hindenburgplatz 5
 — Marie, Rentnerin, T-Derendingen, Im Käppele 4
 — Robert, Rfm., Hügelstr. 17, p.
 — Wilhelm, Bez.-Flieg.-Feldw., Militärstr. 13, 2
 Rauchschnabel Johann, Kreisleiter der NSDAP, Luttenriethstr. 4, p. F 2859
 Rautenberg Erich, Rfm., Nägelestr. 19, 1.
 Rappher Anna, Wwe., Rentnerin, Katharinenstr. 1, 3
 — Berta, Wwe., Weberstr. 11, p.
 — Emil, Korbmacher, Dürrstr. 23, 1, Korbwarengeschäft Weberstr. 11
 Rebhan Paul, Ziegelmstr., Gaisweg, Kantinegebäude
 Rebmann Friedrich, Ref.-Loff., T-Derendingen, Im Käppele 21
 — Karoline, Wwe., Wilhelmstr. 14, p.
 — Konrad, Milchhändler, Gemüse, Obst, Kornhausstraße 13, p., wohnt Jakobsgasse 2
 — Margarethe, Wwe., T-Lustnau, Neuhaldenstr. 4

Rebstock Marta, Wwe., T-Derendingen, Immelmannstraße 15, p.
 — Wilhelm, Postsch., T-Derendingen, Immelmannstraße 15, 1
 Rede Wilhelm, Sanitätsfeldw., Ulrichstr. 11, 2
 Reder Fris, Rfm., Reisebüro, Autovermietung, Läden Wilhelmstr. 8, p. u. 3. F 2379
 Reeb Martin, Ref.-Loff., Kornhausstr. 16, 1
 Reformhaus Lebensborn, Inh. Gertr. Huber, Grabenstraße 19½, p. u. 1
 Regelmann Klara, Priv., Mathildenstr. 24, p.
 Rehkau Andreas, Flaschermstr., Haus- und Küchengeräte, Glas, Porzellan, Spielwaren, Kornhausstraße 4, Laden p. u. 1, Wohnung im 2. Stock. F 2758
 Rehm Hermann, Angest., Mathildenstr. 14, p.
 — Hugo, San.-Oberfeldw., Neutlinger Str. 74, Hindenburglaterne, Bau 2, 2
 — Karl, Rfm., Gartenstr. 26, 1
 — Max, Hilfsseizer, T-Lustnau, Neckartalstr. 25, 1
 — Paul, techn. K'bahnsinsp., Albrechtstr. 28, 1
 — Simon, Wagenwerkstmstr., Mathildenstr. 14, p.
 — Thomas, Former i. R., Beim Nonnenhaus 2, 1
 Reiber Alfons, Feinmechaniker, Rümelinstr. 4
 — Gustav, Schuhmacher, Burgsteige 8, 3
 Reibold Ernst, Gartenmstr., Gartenbaubetrieb, Naukerstraße 59, p. Blumenhaus Adolf-Hitler-Str. 2, p. u. 1. F 2389
 — Dorothea, Gärtnereibes. Wwe., Naukerstr. 59, 1
 Reich Emma, Neckarhalde 11, 1
 — Pauline, Wwe., Grabenstr. 15, p.
 Reichardt Emilie, Paulinenstr. 24, 2
 Reichart Hermann, Privatm., Eberhardstr. 19, p.
 Reichelt Gerhard, Dr., Zahnarzt, T-Lustnau, Albersstraße 1, p. F 2347, wohnt Gartenstr. 65
 Reichenmüller Hans, Dr. med., Oberarzt, Hölderlinstraße 20, 2. F Nebenanschluß zur Univ.-Frauenklinik
 Reichert Adolf, Krankenpfl., Schleifmühlweg 21, 3 r.
 — Albert, Fabrikant, Mergenthalerstr. 34, p. F 3307
 — Anna, Wwe., Kaiserstr. 8, 1
 — Berta, Forstlmstr. Wwe., Wöhrdstr. 21, p.
 — Ernst, Schuhmachermstr., Schuhgeschäft, T-Derendingen, Steinlachallee 78, p.
 — Friedrich, Gastwirt z. Nappen, Kirchgasse 1, p. u. 1. F 2514
 — Georg, Dr. phil., Pfliegohstr. 2
 — Gotthold, Bauer, Schwärzloch 1. F 2570
 — Julius, Bankbeamter, Biesingerstr. 17, 3
 — Lina, Postinsp. Wwe., Albrechtstr. 17, p.
 — Paul, Baumwart und Schweinemeister, NSW-Mastanstalt, Krefbacher Weg
 — Thelma, Haushälterin, Fesinger Str. 4, 1
 — Wilh., Obersekretär, Uhlstrandstr. 22, 1
 Reichart Albert, Feisur, Karlstr. 8, p.
 — Paul, Zahnarzt, Holzmarkt 2, 1. F 2952
 Reiche Agnes, Wwe., Hechinger Str. 18, 3
 — Franz, Rfm., Hechinger Str. 18, 2
 — Hermann, Hilfsarb., Klinikumsgasse 2, p.
 — Karl August, Bezirksnotar, T-Lustnau, Denzenbergstraße 28. F 2085 (Wohnung), 2055 (Amtszimmer)
 — Maria, Wwe., Bursagasse 10, p.
 Reichler Karl, Privatm., Christophstr. 5, p.
 Reichmann Bernhard, Unterarzt in San.-Abt., Christophstraße 29
 — Pauline, Wwe., Hechinger Str. 12, 2
 Reichsbahn-Maschinenamt Tübingen, Werkstättebahnhof 1, p. F 3141, Nebennummer 331

Reichsbahn-Betriebswerk Tübingen, Werkstättebahnhof 1, p. F 3141, Nebennummer 334
 Reichsbahnverwaltung, Bahnhof Tübingen, Bahnhofstraße 3. F 3141
 Reichsbahn-Telegrafemeisterei Tübingen, Werkstätte und Lagerraum, Thiepvalstr. 4
 Reichsluftschutzbund, Ortskreisgruppe Tübingen, LG-Hauptschule, Schaffhausenstr. 11. F 3330, siehe auch Biererstr. 3
 Reichsnährstand, Kreisbauernschaft Schönbuch, Tübingen, Karlstr. 11/1, 2. F 2493
 Reichspostverwaltung, Telegrafenaubamt, Bahnhofstraße 2. F 2046 u. 3046
 — Postamt 1, Büro und Schalterräume, Bahnhofstraße 2. F 2146 u. 2246
 — Postamt 2, Wilh.-Murr-Str. 7. F 2146 u. 2246
 Reichsanitätsschule der SM Tübingen, Schlachthausstraße 7. F 2362
 Reif Wilhelm, Drogist, Belthlestr. 39, 1
 Reiff Albert, Mech., Collegiumsgasse 12, 3
 — Christian, Landwirt, T-Derendingen, Hindenburgstraße 108, 1
 — Christian, Loff., T-Derendingen, Waldhörnlestraße 20, 1
 — Christine, Wwe., T-Derend., Hindenburgstr. 26
 — Elsa, Nähterin, Waldhörnlestr. 20, 1
 — Friedrich, Maureremstr., Neckarhalde 6, 1
 — Friedrike, Aushilfe, T-Derendingen, Immelmannstraße 9, 1
 — Fris, Landwirt, T-Derendingen, Hindenburgstr. 10
 — Fris, Landwirt, T-Derendingen, Hindenburgstr. 27
 — Hermann, Oberlehrer, T-Lustnau, Neuhaldenstr. 2, 1
 — Hugo, Diener, Bursagasse 4, 1
 — Walter, Dr., Geologe, Univ.-Assist., T-Lustnau, Vogthaldenstr. 47, 1. F 3286
 — Wolfgang, Rfm., T-Lustnau, Nebenhäuser Straße 1/3, 1
 Reihlen Hans, Dr., Univ.-Prof., Rothbadstr. 8. F 2054
 Reimmuth Hermann, Pedell, Naukerstr. 18, 1
 Rein Christian, Maler, Schwärzlocher Str. 6, 2
 — Johannes, fr., Gärtner, Hagellocher Weg 6
 — Johannes, jr., Gärtner, Hagellocher Weg 4
 — Wilhelm, Mech., Am 't. Memmerle 25
 Reinauer Philippine und Sofie, Mauerstr. 25, 3
 Reindl Max, Dipl.-Ing., Stöcklestr. 24/1, 1
 Reinsrank August, Betriebswerkstmstr. i. R., Belthlestraße 14, 3
 Reinhard Pauline, Wwe., Neckarhalde 39, 2
 Reinhardt Berta, Oberreallehrerin i. R., Wildermuthstraße 6, 1
 — Emma, Generalarzte Wwe., Waldhäuser Str. 31. F 3083
 — Gerhard, Postsch., T-Lustnau, Theurerstr. 14, 1
 — Gottlob, Eisendreher, Eugenstr. 42, p.
 — Johanna, Priv., Eugenstr. 42, 2
 — Marie, Wwe., Mergenthalerstr. 30
 — Ulrich, Architekt, Dipl.-Ing., Waldhäuser Str. 31. F 3083
 — Wilhelm, Fabrikarb., T-Lustnau, Pfondorfer Straße 13, 1
 — Wilhelm, Maschinemstr., Rappenberghalde 93, 1. F 2220
 Reinde Walter, Bankbeamter i. R., Naukerstr. 37, p.
 Reischle Elisabeth, Kunsthandwerk, Waldhäuser Straße 21, p.
 — Hermine, Waldhäuser Str. 21, p.

Reiser Gottlieb, Schreinerstr., Wilhelmstr. 87 (Gutleuthaus), 1, HhS.
 — Gustav, Stahlwaren (Inh. Emma Timler), Bursagasse 18, 1
 Reiß Robert, Rentner, Neustadtgasse 16, 3
 — Theresia, Wwe., Belthlestr. 24, 1
 Reißer Hermann, Schreinerstr., mech. Bau- und Möbelschreinerei, Möbellager, Schulstr. 10, 1. F 2080
 Reiter Dora, Rentnerin, Mohlstr. 15, 2
 Reithe Emilie, Wwe., Keplerstr. 5, 4
 — Eugen, Hilfsarb., Haaggasse 47, 1
 Reitinstitut der Universität, Wilhelmstr. 15
 Rektor der Universität, Wilhelmstr. 7. F 3045
 Religionsgeschichtliches Institut, Wilhelmstr. 26, 2
 Rembold Nikolaus, Arzt, Gartenstr. 73, 2
 — Maria, Wwe., Gartenstr. 73, 2
 Remensperger Matthäus, Braumstr. i. R., T-Lustnau, Riekertstr. 14, 2
 Rempis Christian, Dr. phil., Herrenberger Str. 73, 1
 Rempis Hulda, Wwe., Justinus-Kerner-Str. 7
 Renfle Wilhelm, Rfm., Herrenberger Str. 34, 1. F 2919
 Renner August, Mechanikerstr., Neckarhalde 11, p.
 — Berta, Oberpostinsp. Wwe., Wilh.-Murr-Str. 12, 2
 — Marie, Wwe., Käsenbachstr. 14, p.
 — Max, Pol.-Oberwachtmstr., Uhländstr. 8, p.
 — Max, Studiendir., Herrenberger Str. 10
 — Mina, Loff. Wwe., T-Derendingen, Immelmannstraße 9
 — Paul, Postinspektor i. R., Brunsstr. 18, 2
 — Viktor, Amtsgerichtsrat, T-Lustnau, Denzenbergstraße 42
 Renninger Karl, Verw.-Sekretär i. R., Schleifmühlweg 1, 1
 Rentzler Christian, Kreisbaumstr., Kreisfeuerlöschinspektor, Gartenstr. 87, 1. F 2319
 — Dora, Wwe., Katharinenstr. 10
 Renz Adolf, Obersteuerinsp. i. R., T-Lustnau, Wilhelmstraße 109, p.
 — Edmund, Obering., T-Lustnau, Landhausstr. 5, 2
 — Gotthilf, Pfarrer i. R., Johannesweg 10, 1
 — Heinrich, Werkführer, Aspirant, Gössstr. 29, 1
 — Karl, Justizinsp., Linsenbergr. 46, p.
 — Walter, El.-Mont.-Katharinenstr. 14
 — Wilhelm, Bäckerstr., Bäckerei, Konditorei und Café, Kornhausstr. 9, p. u. 1. F 2974
 Restle Karl, Optikerstr., Optik, Fotogesch., T-Lustnau, Wilhelmstr. 150, p. F 3262
 — Marie, Wwe., Paulinenstr. 3, 3
 Rettenmaier Otto, Rfm., Uhländstr. 10a, 2
 Rettenmayer Otto, Postamtman, Rielmeyerstr. 5, 1
 Rettstatt Adolf, Gruppenführer, Hermann-Kurzstraße 37, p.
 Reubach Peter, Schreiner, Weberstr. 14, 2
 Reusch Anna, Wwe., T-Lustnau, Weinsteinstr. 16
 — Erwin, Teleg.-Werkführer, Naukerstr. 24, p.
 — Gottfried, Loff., Ulrichstr. 5, 2
 — Gottfried, R'bahnbereich, Naukerstr. 24, p.
 — Otto, Webmstr., T-Lustnau, Rathstr. 15
 — Traugott, Pfarrer i. R., Naukerstr. 17, 1
 — Wilhelm, Weber, T-Lustnau, Riekertstr. 15
 Reuß Theodor, Dr., Studienrat, Gartenstr. 27, p. u. 1
 Reuter Gotthilf, Zugführer i. R., Neckarhalde 33, p.
 — Walter, Rfm. Angest., Neckarhalde 33
 — Walter, Reichsb.-Anwärter, Eßlinger Str. 21, 2
 — Wilhelm, Vollz.-Beamter, Schaffhausenstr. 53, p.
 Reutter Ernst, Schreinerstr., mech. Bau- und Möbelschreinerei, Jelsingstr. 3, 1. F 2036

Reutter Eugen, Oberlandmesser, Ulrichstr. 13, 2
 — Johannes, Weber, T-Lustnau, Hermann-Göring-Straße 52
 — Ludwig, Maurer, T-Lustnau, Pfondorfer Str. 1, 2
 — Maria, Wwe., Reutlinger Str. 39, 2
 — Marie, Wwe., T-Lustnau, Hans-Schemm-Str. 21, 1
 — Pauline, Wwe., Neustadtgasse 16, 1
 — Anna, Zimmerstr. Wwe., T-Lustnau, Weinsteinstr. 29, 1
 — Wilhelm, Zimmermann, T-Lustnau, Pfondorfer Straße 23, p.
 Revellio Otto, Polier, Michaelstr. 7, 1
 Rexer Helena, Puffrau, Haaggasse 9, 3
 Reyer Gerhart, Buchhändler, Gartenstr. 133, 2. F 2090 (Nebenanschl. d. Osianderschen Buchhdlg.)
 Richardon August, Rentner, Schwärzlocher Str. 1
 Richling Fritz, Feldw., Völkerweg 5, 1
 Richter Anna, Naukerstr. 25, p.
 — Karl, Privatm., Lange Gasse 27, 3
 Rickmann Hans Joachim, Dr. med., Schleichstr. 4
 Riederer Albert, Bezirksverwalter, Wilhelmstr. 25, 1
 Riddinger Johannes, Hausmstr., Burgsteige 20, p.
 Rieber Fanny, Waldhauer Str. 18, p.
 — Gottlob, Oberzugführer i. R., Eßlinger Str. 8, 2
 — Hermann, Stabszahlmstr., Albrechtstr. 6
 — Josef, R'bahnausst., Eberhardstr. 28, 2
 Riederer Anna, Waldhauer Str. 13, 1
 — Emma, Eugenstr. 35, 2
 Riekert Julie, Rfm. Wwe., Hindenburgplatz 2, 1
 — Richard, Rfm., Hindenburgplatz 2, 2. F 2062
 — Wilhelm, Inh. Riekert Richard, Kolonialwaren, Hindenburgplatz 2, p. F 2062
 Rieder Hermann, Wagenwerkstr., Keltnerstr. 6, 1
 Riederle Philipp, Gärtner, Waldhornlestr. 63
 Niedinger Charlotte, Wwe., Wilhelmstr. 44, 2
 — Oskar, R'bahnbereichinspektor, Militärstr. 28, p.
 Niedle Karl, städt. Arb., Ammergasse 18, 2
 Niedlinger Käthe, Fabrikanten Wwe., Kaiserstr. 6
 Niedmüller Josef, Reichsbahnrat, Werkstättebahnhof 1
 Nief Georg, Rentner, Metzgergasse 21, 1
 — Josef, Kraftw., Seelhausgasse 4
 — Konrad, Buchdrucker, Haaggasse 12, 1
 Niefkin Max, Loff., T-Derend., Im alt. Nauns 6, 1
 Niese Heinz, Dr., Stabsarzt, Waldhauer Str. 26, 1
 — Kurt, Apotheker, Steinlachstr. 27, 1
 Nieger Georg, Priv., Kirchgasse 5, 2
 — Josef, R'bahnausst. i. R., Hügelstr. 9, p.
 — Wilhelm, Dr., Univ.-Prof., Vogesenstr. 15. F 2005
 Nieggraf Karl, Lagermstr., Stöcklestr. 2, 2
 Niehle Georg, Postassst., Breuningstr. 1, p.
 — Hedwig, Privatsekretärin, Dürrstr. 17, 1
 — Jakob, Oberloth., Schwärzlocher Str. 2/1, p. u. 1. F 2914
 — Luise, Wwe., Schleifmühlweg 23, 2
 — Paul, Bezirksvertreter, Dürrstr. 17, p. F 3244
 Nief Gustav, Dr., Univ.-Prof., Reutlinger Str. 62, 1. F 3267
 Nierer Albert, Offiz. der Heilsarmee, Markt. 1, 2
 — Ludwig, Postkraftw., Eugenstr. 44, 2
 Niekert Adolf, Bankassst., T-Lustnau, Hans-Schemm-Str. 43
 — Christian, Landw., T-Lustnau, Weiserhaldenstr. 9
 — Ernst, Schreinerstr., T-Lustnau, Hermann-Göring-Straße 69, p.
 — Erwin, Weber, T-Lustnau, Konzenbergstr. 6, 1
 — Eugen, Schlossermstr., T-Lustnau, Auf d. Stelle 2

Riekert Eugen, Schlossermstr., Installationsgeschäft u. Schlosserei, T-Lustnau, Herm.-Göring-Str. 67, 1. F 3215
 — Friedrich, Rfm., Derendinger Str. 24, p. F 2316
 — Fritz, Milchhändler, Dürrstr. 22, p.
 — Georg, Landwirt, T-Lustnau, Seige 16
 — Hermann, Rfm., Derendinger Str. 24, 2
 — Hermann, Dr., Zahnarzt, Praxis Hindenburgplatz 2, 2. F 3203, wohnt Neckargasse 12
 — Irene, Studienrats Wwe., T-Lustnau, Hermann-Göring-Str. 82
 — Johannes, Landw., T-Lustnau, Konzenbergstr. 6, 1
 — Johannes, Priv., T-Lustnau, Hohlweg 10, 1
 — Karl, Huf- und Wagenschmied, Hafengasse 5, p. u. 1. F 2759
 — Karl, Rfm., Kohlenhandlung, Reutlinger Str. 39, p. u. 1. F 2038
 — Karl, Metzger, T-Lustnau, Hohlweg 2
 — Karoline, Wwe., Holz- und Kohlenhandlung, T-Lustnau, Hans-Schemm-Str. 43. F 3036
 — Lotte, Damenschneiderin, T-Lustnau, Hermann-Göring-Str. 69, p.
 — Marie, Milchhändlerin, Dürrstr. 22, p.
 — Marie, Wwe., T-Lustnau, Herm.-Göring-Str. 82
 — Paul, Bäckerstr. Wwe., Bäckerei, Kronenstr. 2, p. F 3263
 — Ulrich, Landwirt, T-Lustnau, Hermann-Göring-Straße 82
 — Wilhelm, Fabrikarb., T-Lustnau, Meulestr. 36, p.
 — Wilhelm, Priv., Neckargasse 12, 2
 — Wilhelm, Weber, T-Lustnau, Konzenbergstr. 6, 1
 Niepp Wilhelm, Hausmstr. i. R., Katharinenstr. 4, p. r.
 Nies Adolf, Assistenzarzt, Schleichstr. 4, p.
 Niese Hermann, Kassenassst., Thierwallstr. 17/1, 1
 Nies Alfons, Friseur, Haaggasse 7
 — Sofie, Keltnerstr. 6, p.
 Nieser Andreas, Friseurstr., Herren- und Damen-salon, Lange Gasse 56, p. u. 2
 — Arthur, Rfm., Hedinginger Str. 26, 1
 — Artur, Maler, Burgsteige 6
 — Elsa, Dr. med., Hedinginger Str. 26, 2
 — Robert, Dr. med., Ass.-Arzt, Hedinginger Str. 26, 1
 Nieß Adolf, Dr. phil., Staufenstr. 45, p.
 Nießmaier Karl, Betriebsfkr. i. R., Naukerstr. 19, 2
 Nießmüller Heinrich, Konditormstr., Lebensmittelhaus, Haaggasse 27, p. u. 1
 Nieschel Georg, Amtsgerichtsrat, Moltkestr. 10, 1
 — Valeska, Prof. Wwe., Wielandstr. 9
 Nies Martin, Heizer, Neustadtgasse 9
 Nilling Adolf, R'bahnsinsp., Gartenstr. 145, p.
 — & Sohn Chr., mech. Bau- und Möbelschreinerei, Schulstr. 4, p.
 — Christine, Bäckerstr. Wwe., Belthlestr. 26, 1
 — Emma, Haustochter, T-Lustnau, Waldeckstr. 17
 — Erwin, Kraftw., T-Derend., Im Rappelle 22, 2
 — Eugen, Mech., T-Derend., Hindenburgstr. 81, p.
 — Friedrich, Schneidmstr., Maßschneider, T-Derendingen, Steinlachallee 80, p.
 — Georg, Werkstättearb., T-Derendingen, Im Rappelle 22, 1
 — Gottlob, Bäcker, Bäckerei, T-Lustnau, Hermann-Göring-Str. 34
 — Jakob, Bäcker i. R., T-Lustnau, Hermann-Göring-Straße 34
 — Josef, Ref.-Loff., T-Derend., Steinlachallee 70
 — Karl, Schreinerstr., Werkstätte der Fa. Chr. Nilling & Sohn, mech. Bau- und Möbelschreinerei, Schulstr. 4, Neustadtgasse 2, p.
 — Karl, Oberlehrer i. R., T-Lustnau, Waldeckstr. 17

Nilling Katharine, Wwe., Schulstr. 4, 1
 — Konrad, Rangierarb., Metzgergasse 13, 2
 — Luise, Waschfrau, Mordbiogasse 6
 — Maria, Wwe., Neustadtgasse 4, 1
 — Reinhold, Bau- und Möbelschreinerei, Spezialität Parkett und Fußböden, Kornhausstr. 15, 1
 — Sofie, Nähterin, Schmiedtorstr. 7, 2 r.
 — Wilhelmine, Küfers Wwe., Neustadtgasse 4, 2
 Ninderknecht Magdalene, Wwe., T-Lustnau, Hans-Schemm-Str. 44
 Ning Gustav, Rechnungsrat, Bismarckstr. 36, p.
 — Helene, Oberarzt's Wwe., Schaffhausenstr. 31, 1
 Ringwald Alfred, Hilfsarb., Schleifmühlweg 58, p.
 — Wilhelm, Maschinist, Mauerstr. 2, p.
 Rinker Christiane, Rentnerin, Marktgasse 8, 3
 — Martin, Reisender, Schaffhausenstr. 49, p.
 Rinn Otto, Landmesser, T-Lustnau, Linsenbergrstraße 27, 1
 Risch Berta, Wwe., Neckarhalde 26, 3
 — Otto, Landrat i. R., Gartenstr. 32, 1
 Riß Eugen, Kohlen-Groß- und -Kleinhandlung, Inhaber Eugen Riß und Eugen Maier, Hafengasse 3, 1. F 2011
 Riß Andreas, Verwaltungsarb. i. R., Derendinger Straße 22, 3 l.
 — Ernst, Bäcker, Wöhrdstr. 14, p.
 — Hans, Verlagsvertreter, Derendinger Str. 22, 3 r.
 — Heinrich, Bootsvermietung, Wöhrdstr. 14, p.
 — Otto, Kraftw., Haußerstr. 29, 1
 Ritter Ernst, Vermessungsrat, Albrechtstr. 7, p.
 — Franz, Angestellter, Naukerstr. 22, 2
 — Lydia, Rentnerin, Olgastr. 8, 1
 — Robert, R'bahnbereichinsp., Schleifmühlweg 61, p.
 Rixinger Fritz, Transportarb., Mauerstr. 2
 Robbers Hans, Dr. med., Assistenzarzt, T-Lustnau, Wilhelmstr. 90, 1
 Röbisch Josef, Rfm., Nähseiden, Leinen, Garne, T-Lustnau, Daimlerstr. 41
 Röck Karl, techn. Assst., Wilhelm-Murr-Str. 5, 1
 — Gustav, Profurist, Höderlinstr. 17, p.
 Röcker Karl, Bankangest., Naukerstr. 21, 2
 — Wilhelm, Auto-Mech., Schmiedtorstr. 13, 2
 Rödel Johann, Inh. der Fa. Karl Mill, Flaschnerei und sanitäre Anlagen, Neckarhalde 3, p. F 2312
 Reeder Erwin, Stlg.-Werkstattleiter, Moltkestr. 15, 2
 Röder Karl, R'bahnkasseninsp., T-Lustnau, Denzenbergstraße 44
 Röhl Peter, Beamtenanw., Militärstr. 19, p.
 Röhl Helene, Importvertreterin des Hauses Jansen Hamburg, des Hauses Tiemann Bremen, Münzgasse 18, 1
 Röhm Adolf, Bäckerstr., Bäckerei und Konditorei, T-Derendingen, Julius-Wurster-Str. 36, p. F 2197
 — Adolf, Mech., T-Derendingen, Hindenburgstr. 14, 1
 — Adolf, Schlosser, Derendinger Str. 76, 1
 — Albert, Korrektor, T-Derendingen, Schillerstr. 24
 — Albert, Kreiskommissar, Münzgasse 15, 1
 — Albert, Postagent, T-Derendingen, Hindenburgstraße 4
 — Alfred, Former, T-Derendingen, Hindenburgstr. 64
 — Alfred, Schreiner, T-Derend., Stephanstr. 4, 2
 — Anna, Kindergartenerin, Paulinenstr. 34, 1
 — Barbara, Wwe., T-Derend., Hindenburgstr. 120/1
 — Christian, Landwirt, T-Derendingen, Hindenburgstraße 136
 — Christian, Werkstättearb., T-Derendingen, Riechhofenstraße 28, 1

Röhm Christof, Wagnerei und Schloßwerkstätte, T-Derendingen, Hindenburgstr. 137, 1
 — Emil, Buchbinder, Albrechtstr. 23, 2
 — Ernst, vorm. J. Hauer, Schuhgeschäft, Derendinger Str. 105, p.
 — Eugen, Landwirt, T-Derendingen, Hindenburgstraße 136
 — Eugen, Wagner, T-Derendingen, Hindenburgstraße 137
 — Georg, Hilfsarb., T-Derend., Hindenburgstr. 51
 — Heinrich, Magazinarb., T-Derendingen, Hindenburgstraße 135, p.
 — Heinrich, Schlosser, T-Derend., Stephanstr. 4, 1
 — Jakob, Lattenbinder, T-Derendingen, Danziger Straße 2
 — Jakob, Malermstr., Malergeschäft, T-Derendingen, Stephanstr. 2, 1
 — Jakob, Metzgermstr. und Gastwirt, Gasthof und Metzgerei z. Hirsch, T-Derendingen, Memelstr. 27, F 2634
 — Jakob, Schreinerstr., mech. Schreinerei, T-Derendingen, Stephanstr. 4, 1
 — Emanuel, Tagelöhner, T-Derendingen, Hindenburgstraße 136
 — Johannes, Schlosser, T-Derend., Spälterweg 4, 1
 — Karl, Gasthof z. Bahnhof, Karlstr. 19, F 2130
 — Karl, Metzgermstr., T-Derendingen, Hindenburgstraße 87, p. F 2701
 — Karl, Schlosser, T-Derend., Danziger Str. 6, p.
 — Karl, Schreiner, T-Derendingen, Stephanstr. 4, 3
 — Katharine, Strickerin, T-Derendingen, Hindenburgstraße 30, 1
 — Ludwig, Bäckerstr., Kolonialwaren, T-Derendingen, Hindenburgstr. 61, p. u. 1
 — Michael, Nachtwächter, T-Derendingen, Waldhörnlestraße 22
 — Michael, Straßenwart i. R., T-Derendingen, Spälterweg 3, 1
 — Oskar, Lackierer, T-Lustnau, Konradstr. 3, 1
 — Otto, Landwirt, T-Derendingen, Memelstr. 49, 1
 — Otto, Maler, T-Derendingen, Hindenburgstr. 64
 — Paula, Nähterin, T-Derendingen, Memelstr. 49, 2
 — Pauline, öffentl. Sprechstelle, T-Derendingen, Hindenburgstr. 4
 — Wilhelm, Gastwirt, Gasth. z. Döfken, T-Derendingen, Hindenburgstr. 91, F 2701
 — Walter, Kfm., T-Derend., Hindenburgstr. 61, 1
 — Wilhelm, Lohf., T-Derendingen, Lindenstr. 27, 1
 — Wilhelm, Lohf., T-Derend., Hindenburgstr. 30, 2
 — Wilhelm, Priv., T-Derend., Hindenburgstr. 87, 1
 — Wilhelm, Schlosser, T-Derendingen, Hindenburgstraße 51
 Röhrer Alfred, Schneidermstr., Damen- und Herrenmaßschneiderei, Münzgasse 17, 2
 — Elsa, Damenschneidermeisterin, Münzgasse 17, 2
 — Paul, Mech., Westbahnhofstr. 1, 2 l.
 Röhrich Konrad, Dozent, Landgerichtsrat, Hauserstraße 1, p.
 — Konradine, Prof. Wwe., Schmiedtorstr. 2, 1
 Röhrle Richard, Lohf. i. R., Mergenthalerstr. 11, p. l.
 — Richard, jr., Kfm. Angest., Mergenthalerstr. 11, p. l.
 Römer Artur, Tankwart, Ankol-Tankstelle, T-Lustnau, Nebenhäuser Str. 25 a
 Römmling Ludwig, Apotheker, Dr. Linzschs Apotheke am Marktbrunnen, Am Markt 5, 3, F 2016
 Rösch Anna, Schuhgeschäft, Marktgasse 14, p. u. 1
 — Christian, Mech., T-Derendingen, Lindenstr. 19, 1
 — Christine, Wwe., T-Derendingen, Derendinger Straße 94, p.

Rösch Emilie, Wwe., T-Derend., Im alt. Rauns 18
 — Eugen, Schuhmachermstr., Marktgasse 14, 1
 — Karl, Lohf., T-Derendingen, Memelstr. 35, 1
 — Karl, Polierer, T-Derend., Waldhörnlestr. 63, 1
 — Karoline, Wäscherin, T-Derendingen, Immelmannstraße 3, 1
 — Leopoldine, Kfm. Wwe., Kolonialwarengeschäft, Haaggasse 1, 1
 — Paul, Lohf., T-Derendingen, Derendinger Str. 94
 — Pauline, Wwe., Schleismühleweg 55, 3
 Rösinger Friedrich, Friseurstr., Holzmarkt 2, p., wohnt Hirschgasse 2
 Rösler Irene, Gymnastiklehrerin, Wilhelmstr. 88, 2
 — Nathanael, Pfarrer i. R., Wilhelmstr. 88, 2
 Rösler Karl, Kfm., Umlandstr. 10 b, p.
 — Luise, Wwe., Breuningstr. 18
 Rösner Heinz, W'off., Mackensenstr. 18
 Rötzel Matthias, Maler, T-Derendingen, Derendinger Straße 76, 3
 Rötzenbach Gottlieb, Kraftwof., Ammergasse 17, 3
 — Josef, Weber, T-Lustnau, Alberstr. 26
 Rohrer Max, Gastwirt, Weinstube Forelle, Kronenstraße 8, F 2938
 Roiber Karl, Kfm., Mergenthalerstr. 42, 1
 Röll Georg, Oberreallehrer, Moltkestr. 20, 1
 — Gotthilf, Reisender, Kfm., Haushaltungs- und Wirtschaftsartikel, Hagelsoder Str. 2, 1
 — Josef, Priv., Metzgergasse 23, 2
 Röllner Emma, Kleinrentnerin, Hafengasse 7, 1
 — Eugen, Sattler- und Tapeziermstr., Pflughofstr. 5, p. u. 1
 — Friedrich, El.-Mont., T-Derendingen, Kurze Str. 9, p. F 2405
 — Karl, Neckarhalde 9
 — Oskar, Gastwirt, Bahnhofswirtschaft, Bahnhofstr. 9, p. u. 1, F 3121
 — Walter, Flaschner, T-Derend., Memelstr. 33, p.
 Romanisches Seminar, Münzgasse 11
 Romann Max, Konditorgehilfe, Wilh.-Murr-Str. 4
 Romberg Ludwig, Oberpostinsp. i. R., Naullerstraße 20, p.
 Rometsch Adolf, Lohf., Thiepvalstr. 50, p.
 Rominger Alfred, Oberfeldw., Neutlinger Str. 74, Hindenburgkaserne, Bau 6, 1
 — Ludwig, Kfm., Berufskleiderfabrikation, T-Lustnau, Neckartalstr. 1, 1, F 2302
 — Willi, Kfm., T-Derendingen, Gottlob-Braeuningstraße 7, 1
 Rommel Eugen, Kfm., Lebensmittel u. Rauchwaren, Friedrichstr. 11, p., wohnt Poststr. 12, 3
 — Karl, Krankenpfleger, T-Derendingen, Wilhelm-Ehrlich-Str. 1
 — Walter, Kfm., Hedingen Str. 14, 2
 Romoser Eugen, Lohf., Michaelstr. 3, 1
 Roos Albert, Kfm., Wäsche und Aussteuer, Hindenburgplatz 4, p. u. 3
 — Karl, Masch.-Ing., T-Derendingen, Memelstr. 9, p.
 — Otto, Oberlehrer, Neckarhalde 7, 3
 — Otto, Lohf., T-Derendingen, Memelstr. 9, 1
 Rosch Nikolaus, Arb., Kirchgasse 8
 Roschmann Gotthold, Lohf., Thiepvalstr. 50, 2
 Rosenfelder Vitus, Schriftsetzer, Mergenthalerstraße 19, 2 r.
 Rosenthal Paul, Dr., Studienrat i. R., T-Lustnau, Pfondorfer Str. 15, p.
 Roser Artur, Bäckerstr., Brot- und Feinbäckerei, Rümelinstr. 2, p. u. 1
 — Ludwig, Prof. i. R., Hedingen Str. 21, 2

Rosset Wilhelm, Dr. med., Assistenzarzt, Schleißstraße 4, 1
 Roskopf Ferdinand, Glasmalermstr., Neckarhalde 8, 4
 Rost Gertrud, Fabrikanten Wwe., Gartenstr. 29/2, 2, F 2685
 — Gustav, Dr. med., appr. Arzt und Chemiker, T-Derendingen, Bernhalde 1
 Rotes Kreuz (Deutsches), Krankenpflegerinnenschule, Gartenstr. 29
 Roth Christian, Schreiner, T-Lustn., Stiffurtsstr. 6, 1
 — Heinrich, Hilfsarb., Länge Gasse 10, 2
 — Hermann, Verm.-Tech., Hügelstraße 17, 2
 — Karl, Zugführer, T-Derendingen, Andreas-Bauriedl-Str. 2
 — Karl, Friseur, T-Derendingen, Andreas-Bauriedl-Str. 2
 — Max, Kfm., Herrenberger Str. 19, p.
 — Paul, Zahlmstr., Lindenstr. 32
 — Wilhelm, Oberpfleger, Hauserstr. 2, 1
 Rothenburger Wilhelm, Lohf., Bismarckstr. 38/1
 Rubens Anna, Wwe., Gartenstr. 20, 2
 Rubensdröffer Burkhardt, Bankier, Olgastr. 8, p.
 — & Co., Komm.-Ges., Bankgeschäft, Karlstr. 3, p. F 3107
 Ruchte Pauline, Büglerin, Röllstr. 21, 1
 Rudenbrod Walter, Ing., Wächterstr. 48, p.
 Rudriegel Konrad, Kfm., T-Derendingen, Derendinger Str. 75
 Rudel Johann, Prof. i. R., Eßlinger Str. 19, 1
 Rudolph Lina, Burgsteige 14, 2
 Rudolf Mathilde, Wwe., Stöcklestr. 6, 2
 — Victor, Architekt, Stöcklestr. 6, 2
 Rübenkamm Friedrich, Lok.-Betr.-Revisor, T-Derendingen, Adolf-Hitler-Str. 49
 — Walter, Kfm., T-Derendingen, Steinschallee 36, 2
 Rübmann Georg, Justiz-Supernumerar, T-Lustnau, Pfondorfer Str. 32, p.
 Rück Heinrich, Rechnungsrat i. R., Keltnerstr. 28, 2
 Rückenbach Engelbert, Hilfsarb., Rappenberghalde 74
 Rück Maria, Pfarr. Wwe., Waldhäuser Str. 18, 1
 Rückert Hanns, Dr., Univ.-Prof., Staufenstr. 62, 1, F 2144
 Rück Philipp, Rektor i. R., Keltnerstr. 4, 2
 Rückiger Lina, Priv., Kaiserstr. 6, 2
 Rühle Adolf, Kfm., T-Derend., Hindenburgstr. 41, 2
 — Adolf, Zählerrevisor, Wöhrstr. 23, p. r.
 — Albert, Schlosser, T-Derendingen, Brühlstr. 9
 — Alfred, fotogr. Hilfsarb., T-Derendingen, Rappelpstraße 1, 1
 — Barbara, Wwe., Mauerstr. 3, 3 l.
 — Christian, Lohf. i. R., T-Derendingen, Danziger Straße 9/1
 — Christine, Wwe., T-Derend., Hindenburgstr. 90
 — Emil, Fabrikarb., Seelhausgasse 33, 1
 — Eugen, Foto-Atelier, Vor dem Haagtor 3, 3, F 2498
 — Eugen, Schreiner, T-Derendingen, Derendinger Straße 99, 1
 — Friedrich, Hobler, T-Derendingen, Rappelpstr. 1, 1
 — Georg, Malermstr., Albrechtstr. 19, p. F 3172
 — Gertrud, Nähterin, Mauerstr. 3, 3 l.
 — Jakob, Eisendreher, T-Derendingen, Adolf-Hitler-Str. 43, p.
 — Karl, Zugschaffner, T-Derendingen, Hindenburgstraße 90, 1
 — Karoline, Wwe., T-Derendingen, Memelstr. 45, p.
 — Konrad, Lohf., T-Derend., Horst-Wessel-Str. 7
 — Maria, Büglerin, Mauerstr. 3, 3 l.

Rühle Marie, Schneiderin, Paulinenstr. 4, p.
 — Marie, Wwe., T-Derendingen, Waldstr. 11, p.
 — Wilhelm, Landwirt und Fleischbeschauer, T-Derendingen, Hindenburgstr. 90, p.
 Rümmele Eugen, Waffenmeistergehilfe, T-Derendingen, Memelstr. 10, 2
 — Karoline, Wwe., T-Derendingen, Memelstr. 10, 1
 Rümelin Mimi, v. Staatsrats Wwe., Biesingerstr. 9, 2, F 2223
 Rüter Luise, techn. Assistentin, Wilhelmstr. 74, 3
 Ruf Erwin, Kfm., Hedingen Str. 33, 2
 — Gertrud, Grabenstr. 21, 1
 — Jakob, Arb., Bachgasse 22, 2
 — Maria, Damenschneiderin, T-Derendingen, Karl-Ruhn-Str. 22
 — Maria, Haushälterin, Umlandstr. 6, 1
 — Paul, T-Derendingen, Karl-Ruhn-Str. 22
 Ruff Edmund, Priv., Bismarckstr. 14, 1. u. 2. F 3053
 — Heinrich, Lohf., Militästr. 29/1
 Ruff Ernst, Kfm., Christophstr. 25, 1
 Rukwied Ottilie, Kreisfürsorgerin, Keplerstr. 16, 2
 Rumpf Julie, Katastergeometers Wwe., Schmiedtorstraße 2, 1
 Ruoff Erna, Kaiserstr. 6, 3, F 2616
 — Karl, Schreiner, T-Derendingen, Lindenstr. 10, 1
 — Kurt, Dr. jur., Rechtsanw., Kaiserstr. 6, 3, F 2616
 — Luise, Wwe., Schwärzlocher Str. 14, 2
 Ruoffner Emma, Bibliotheksgehilfin, Dannstr. 4, p.
 — Eugen, Schriftsetzer, Zwehrenbühlstr. 10, 1
 Ruppff Julie, Bankdir. Wwe., Kaiserstr. 8, p.
 — Karl, Obering. i. R., Umlandstr. 18, p.
 Rupp Albert, Kfm., Christophstr. 30, 1
 — Dora, Wwe., Christophstr. 30, 1
 — Emma, Haaggasse 17/1, 3
 — Ernst, Dr., Oberfeldarzt, Christophstr. 29, 2
 — Erwin, Studienrat, Rappenberghalde 30, p. u. 1
 — Karl, Bäckerstr., Rüdelsfabrik, Christophstr. 30, 1
 Ruppel Hilde, Hausfrau, Gartenstr. 57, 1
 Ruppel Adolf, Kfm., Rotbadstr. 4, 1
 Ruß Anton, Rechtsanwalt, Adolf-Hitler-Str. 8, 1, F 2277
 — Emilie, Wwe., Poststr. 6, 1
 — Wilhelm, Polizeisek., Neckarhalde 12, 3
 Ruthardt Albert, Justizassistent, Mergenthalerstr. 15, p. r.
 — Emil, Handelsvertr., Hirschauer Str. 7, p.
 — Friedrich, Landwirt, T-Waldhausen, Nr. 4, p.
 — Georg, N'bahnmann, Eberhardstr. 9, 1
 — Karl, Hausmstr., Schloßbergstr. 5, F 2376
 — Konrad, Landwirt, T-Waldhausen, Nr. 4, 1, F 3131
 Ruttloff Kurt, Waffenmeistergehilfe, T-Derendingen, Adolf-Hitler-Str. 5, 2
 Ruttmann Friedrich, Oberlehrer i. R., Eßlinger Straße 8, p.
 — Theodor, Hauptl. i. R., Christophstr. 9, 2

S

Saalbau Schlachthof, Inh. Fritz Zimmann, Schlachthausstr. 9, p. u. 2, F 2879
 Salon Groß, Spez. Damenfriseur, Adolf-Hitler-Straße 18, F 2190
 St-Marinesturm 4/18, "Tübingen", Führer: O'Truppführer Wilh. Brennenstuhl, Keltnerstr. 26, p. F 2095
 St-Nachrichtensturm 180, Pflughofstr. 7
 St-Standarte 180, Schloßbergstr. 12, F 2356
 St-Sturm 1/180, Grabenstr. 19, p.
 St-Sturm 2/180 und 3/180, Wilhelmstr. 7, F 3041

Schaal Marine Sturm 4/18 „Fingtau“ und Trupp Lübingen, Belthlestr. 51, p. F 2095 (siehe Keltnerstraße 26, p.)

Sad J., Oberrechnungsrat i. R., Keplerstr. 5, 3

Saccardi Johann, Hutmacher, Katharinenstr. 16, 1

Sägmüller Johann Baptist, Dr., Univ.-Prof. i. R., T-Derendingen, Im alten Nauns 14

Sättele August, Arzt, Militärstr. 15

— Rosine, Wwe., Militärstr. 15, p.

Säuglingspflegeschule und Säuglingsheim, Verein Kinderheimat Lübingen e. V. Fronsb. Bergstr. 23 bis 25, F 3128

Saile Karl, Postfakt., Gartenstr. 13 a

— Mane, Wwe., Herrenberger Str. 25, 2

— Richard, Glaser, Dürrstr. 33, p.

Sailer Albert, Postbetr. Arb., Wilhelmstr. 78

— Alfred, Schuhm., T-Lustnau, Neckartalstr. 5, 2

— August, Weingtr., Haaggasse 28, 2

— David, Werkstättearb., T-Derendingen, Hindenburgstr. 114

— Engelbert, Loff., Keltnerstr. 10, p.

— Ernst, Former, T-Derendingen, Hindenburgstraße 64, 2

— Eugen, Flaschnermstr., Haaggasse 25

— Fritz, Mech., T-Derendingen, Hindenburgstr. 116, 1

— Gottlieb, Masch., Wilhelmstr. 33, p., Eingang Naukerstraße

— Hermann, Eisendreher, T-Derendingen, Lindenstraße 46

— Johannes, Loff., Herrenberger Str. 7, 3

— Karoline, Wwe., Bachgasse 17

— Maria, Schrifst.-Wwe., Klosterberg 6, 2

— Paul, Rentn., T-Derendingen, Danziger Str. 10, p.

— Wilhelmine, Rentnerin, Neustadtgasse 5, 2

— Wilth, Rfm., T-Derendingen, Danziger Str. 10, p.

Sammet Friedrich, Maurer, T-Lustnau, Weinsteinstraße 26

Samson-Himmelsjerna v. Benedikt, Rfm., Neutlinger Straße 26, 1, F 2644

Sandberger Dietrich, Dr. phil. habil., Dozent für Geschichte, Wächterstr. 39

— Julie, Heringer Straße 20, p. m.

— Martin, Amtsgerichtsdirektor i. R., Neckarhalde 3, 1, F 2884

Sander Elfe, Arzt-Wwe., Biesingerstr. 20

Sandner Otto, Hausdiener, Wilhelmstr. 3

Sannwald Karl, Prokurist, Ludwigstr. 7, p.

Sans Alois, Feldwebel, Albrechtstr. 14, p.

Santin Pietro, Rfm., Venezianischer Eisalon, Adolf-Hitler-Straße 14, p. u. 1

Sartorius Karl, Univ.-Prof. i. R., T-Lustnau, Linsenbergsstr. 50

Sattler Frida, Oberl.-Wwe., Derendinger Str. 34, 2

— Herbert, Gerichtsrat, Derendinger Str. 34, 2

— Hugo, Justizref., Derendinger Str. 34, 2

Sauer Albert, Verw.-Sekr. i. R., Neutl. Str. 35, 1

— August, Prof. i. R., Weizsäckerstr. 16, 1

— Christian, Fräsermstr., T-Derendingen, Weinbergstraße 3, 1

— Dolk von, Musiklehr., Gartenstr. 53, 1

— Emilie, Privatierin, Ammergasse 23, 2

— Karl, Schlosser, T-Derendingen, Weinbergstr. 13, p.

— Karl, Vorhandwerker, Michaelisstr. 8, 2

— Maria, Wwe., Michaelisstr. 8, 1

— Oskar, Tel.-Werkmstr., Wilhelm-Murr-Str. 7, 2

— Otto, Loff., T-Derendingen, Weinbergstr. 3

— Regina, Rentnerin, Schleifmühlweg 17, p.

Sauer Wilhelm, Mechanikermstr., Heringer Str. 130, 1, F 2473

Sauereffig Henriette, Stud.-Rats-Wwe., Denzenbergstraße 14, p.

Sauw Anna u. Elsa, Weberstr. 10, 2

— Anton, Hilfswärter, T-Lustnau, Ammerstr. 35, 2

— Georg, Wirtler, Lange Gasse 40

— Gustav, Verw.-Angeht., T-Derend., Lindenstr. 29, 1

Säuter Adolf, Städt.-Baurat, Neckargasse 16, 2

— Ernst, Rangleigehilfe, Rappstr. 22, 2

— Franz, Pol.-Obermstr., Keltnerstr. 8, 1, F 3048/49

— Friedrich, Rfm., Schwärzlocherstr. 43, 2

— Hans, Bankprokurist, Hindenburgplatz 1, 1

— Hermann, Loff., Schleifmühlweg 16, 2

— Hedwig, Wwe., Rappstr. 22, 2

— Johannes, Fabrikarb., Schmidtorfstr. 12, 3

— Josef, R'bahn-Inspr. i. R., Haaggasse 1

— Karl, Feldw., Militärstr. 23, p.

— Maria, Wäscherei, Haaggasse 13, 2, F 3108

— Otto, Weber, T-Lustnau, Hohlweg 4, 2

— Paul, Zugf., Eberhardstr. 30, p.

— Sofie, Wwe., Derendinger Str. 28, 2

— Theodor, Friseurm., Damen- und Herrenfriseur-Geschäft im Uhlbad, wohnt Wöhrdstr. 4, 2, 1, F 2506

Sautermeister Alfons, Transportarb., Mehrgerg. 7, 1

— Willi, Feldw., Mathildenstr. 18, 1

Sautter Anna, Wwe., Nähterin, T-Derendingen, Lindenstr. 23

— August, R'bahnoberbachschaffn., Hölderlinstr. 20, p.

— August, Wagnerm., Spezialgesch. f. Leiter- und Kinderwagen, Holzwaren, landw. Geräte; Schmidtorfstraße 15, p. u. 1, F 3013

— Fritz, Dek.-Malergesch., Eugenstr. 40, Hhs., wohnt Eberhardstr. 17, F 2221

— Hans, Dr., Assst.-Arzt, Schleichstr. 12

— Hans, Portier, Fronsb. Bergstr. 35, 1

— Hermann, Buchprüfer, Grabenstr. 17, p.

— Jakob, Kraftw., T-Derendingen, Lindenstr. 11

— Karl, D. Postinspr. i. R., Eberhardstr. 17, 1

— Karl, Schneiderm., Belthlestr. 23, 1

— Konrad, Monteur, T-Derendingen, Waldbörnlestraße 10

— Runigunde, Wwe., Neustadtgasse 11, 2

— Walter, Schlosser, T-Derendingen, Waldbörnlestraße 10

— Wilhelmine, Wwe., Kornhausstr. 18

Sayler Julie, Pfarrer-Wwe., Wielandstr. 9, 1

— Mathilde, Lehrerin, Hallstattstr. 23

Sch

Schaaf Fritz, Justizwachtmstr., Pulvermühlstr. 4, p.

Schaal Albert, Bäckermstr., Bäckerei-Konditorei-Café, Hindenburgplatz 7, p. F 2476

— Albert, Mech., T-Lustnau, Harpprechtstr. 18, 1

— Albert, Mech., T-Lustnau, Steige 1, 1

— Albert, Weber, T-Lustnau, Ostendstr. 3

— Christian, Friseurgeschäft, T-Derendingen, Hindenburgstr. 14, 2

— Christian, Heizer, T-Lustnau, Saarstr. 8, 1

— Christian, Landwirt, T-Lustnau, Hermann-Göring-Str. 16, p.

— Christian, Maurer, T-Lustnau, Ostendstr. 3

— Christian, Delhändler, T-Lustnau, Saarstr. 19, 1

— Christian, Tagelöhner, T-Lustnau, Hermann-Göring-Str. 16

— Christian, Wagenführer, T-Lustnau, Steige 4

Schaal Christian, Wagner, T-Lustnau, Hans-Schemm-Str. 19, 1

— Christian, Wagner, T-Lustnau, Auf der Burg 1, 1

— Christian, Zimmermann, T-Lustnau, Rathstr. 13, 1

— Ernst, Kraftw., T-Derendingen, Kanalstr. 8

— Ernst, Maurer, T-Lustnau, Hohlweg 4, 1

— Ernst, Waldschütze i. R., T-Derendingen, Hindenburgstr. 65

— Eugen, Erdarb., T-Lustnau, Hermann-Göring-Str. 16

— Eugen, Schuhmachermstr., Naukerstr. 17, p.

— Friedrich, Fabrikarb., T-Lustnau, Hermann-Göring-Str. 16, 1

— Friedrich sen., Küfermstr., Jakobsgasse 13, 1 u. 2

— Friedrich jr., Küfermstr., Jakobsgasse 13, 1 u. 2

— Friedrich, Maßschneider, T-Derendingen, Hindenburgstr. 65

— Friedrich, Mech., Christoffstr. 19, 1

— Friedrich, Rentner, Wölferweg 5, 2

— Friedrich, Schneider, T-Derendingen, Hindenburgstr. 64

— Friedrich, Zimmermann, T-Lustnau, Daimlerstraße 19

— Georg, Zimmermann, T-Lustnau, Weinsteinstr. 21

— Gustav, Orthopädie-Mechanikermstr., i. Fa. Nuffer & Schaal, Uhlstr. 8, p. F 3226, wohnt Wilhelmstraße 76, p.

— Jakob, Fabrikarb., T-Lustnau, Hans-Schemm-Str. 4

— Jakob, Schuhmacher, T-Lustnau, Hans-Schemm-Str. 4

— Johannes, Schweißer, T-Lustnau, Benzstr. 2

— Johannes, Zimmerpolier, T-Lustnau, Pfondorfer Str. 13, p.

— Karl, Kraftfahrer, T-Lustnau, Daimlerstr. 19

— Karl, Schneidermstr., Wölferweg 5, 2

— Karl, Schreinerstr., Hauserstr. 7, 3

— Karl, Straßenwart, T-Lustnau, Rathstr. 4

— Karl, Weber, T-Lustnau, Theurerstr. 14, p.

— Karl, Weber, T-Lustnau, Hermann-Göring-Str. 16, 1

— Magdalene, Schuhmachermstr. Wwe., Lange Gasse 60, 2

— Maria, Wwe., T-Lustnau, Steige 1, p.

— Otto, Friseurgeschäft, Bachgasse 28, p. u. 1

— Paul, Kupferschmied, Neckarhalde 28, 3

— Pauline, Wwe., T-Lustnau, Auf der Burg 1, 1

— Rosine, Wwe., T-Lustnau, Steige 19

— Walter, Stadtpfarrer, Stöcklestr. 22, F 2402

— Wilhelm, Gastwirt, „Deutsche Weinstube“, Haaggasse 10, p. u. 1

— Wilhelm, Gärtner, T-Lustnau, Saarstr. 10

— Wilhelm, Milchverteiler, T-Lustnau, Hermann-Göring-Str. 56

— Wilhelm, Schreiner, T-Lustnau, Auf der Stelle 4

— Wilhelm, sen., Zimmermstr., Zimmergesch., Treppen- und Geländerbau, T-Lustnau, Ammerstr. 3, F 2317

— Wilhelm, jun., Zimmermstr., T-Lustnau, Ammerstraße 3, F 2317

Schaarschmidt Emma, Schreibhilfe, Mathildenstraße 10, p.

Schabel Josef, Pol.-Hauptwachtmstr., Pulvermühlstraße 8, 1

Schabert Georg, Rentner, Kirchgasse 1

Schach Hermann, Kärzerei und Hem. Waschanstalt, b. Nonnenhaus 8, 1

— Karl, Gärtner i. R., Neutlinger Str. 2, 3

Schad Franziska, Münzgasse 17, 3

Schad Josef, Dr., Studienrat, Grabenstr. 17, 2

— Maria, Wwe., Herrenberger Str. 63, 2

— Maria, Sekretärin, Grabenstr. 17, 2

Schadegg Karl, Rfm., Rappstr. 2, p.

Schäberle Fritz, Rfm., T-Derendingen, Hindenburgstraße 14, 2

— Johannes, Fuhrmann, T-Derendingen, Derendinger Str. 107, p.

— Robert, Milchhandlung, Schwärzlocher Str. 6, 2

Schaeble Eugen, Dr. der Staatswissenschaften, Rechtsber. der D. W., Biesingerstr. 12, p.

— Georg, R'bahnbeamter i. R., Biesingerstr. 12, p.

Schädel Karl, Hauptschriftst. i. R., Adolf-Hitler-Straße 12, 3

Schaefer Konrad, Dr., Assst., Naukerstr. 14

Schäfer Adam, Glasermstr., Lange Gasse 46, 1

— Albert, Rfm., Wilhelm-Murr-Str. 1, 1/1

— Anna, Rentnerin, Schwärzlocher Str. 7

— Anton, R'bahn-D'schaff. i. R., Eugenstr. 36 1/2, p.

— Christian, Priv., Münzgasse 12, 2

— Eugen, Innenarch., Eberhardstr. 6, 1, F 2131

— Eugen, Loff., T-Derendingen, Lindenstr. 46, 1

— Ernestine, Mehrgergasse 27, 1

— Friedrich, Direktor i. R., Mergenthalerstr. 43

— Friedrich, Masch.-Schlosser, Am Markt 1

— Fr., Stuhl- u. Tischfabrik, Eberhardstr. 6, p. F 2131

— Frida, Schmiedtorfstr. 9, 2

— Georg, Maurer, Bachgasse 18

— Georg, Schmied, Bursagasse 16, 3

— Georg, Zivillangest., Ammergasse 23, 2

— Gottlob, Wäscher, T-Lustnau, Paul-Scholpp-Straße 28

— Heinrich, R'bahninspr., Ulrichstr. 9, 1

— Hermann, techn. Rfm., Thiepsalstr. 13/1, 1

— Karl, Schneidermstr., Wölferweg 5, 2

— Hilde, Verkäuferin, Mehrgergasse 27, 1

— Jakob, Bäckermstr., Bäckerei und Kolonialwaren, Ulrichstr. 24, p.

— Karl, Pfarrer i. R., Mergenthalerstr. 43

— Karl, Schreiner, Heringer Str. 203, 2

— Klara, Haushälterin, Mergenthalerstr. 43

— Maria, Wwe., Bismarckstr. 10, p.

— Otto, Maler, Hirschauer Str. 7, 2

— Paul, Schreinerstr., Bau- und Möbelschreineri, Mehrgergasse 27, 2, F 3322

— Richard, Flaschner, T-Lustnau, Weinsteinstr. 9, p.

— Wilhelm, Hauptlehrer, T-Lustnau, Kirchplatz 14, 1

— Wilhelm, Landwirt, Im Rappelle 25

Schaeffer Anna, Arzt Wwe., Rappstr. 44, 2

Schäffer Gottlob, Bäcker, Pfleghofstr. 3, 3

— Paula, Wwe., Rümelinstr. 2, 2

— Wilhelm, Ref.-Heizer, T-Derendingen, Hindenburgstraße 51

Schäffler Josef, Hilfsarb., Burgsteige 4, p.

Schäffner Anton, Masch.-Ing., Rielmeyerstr. 1, 2 r.

Schänzlin Anna, Wwe., Pulvermühlstr. 10, p.

Schär Wilhelm, Zugführer i. R., Hügelstr. 20, 1

Schäuble Karl, Rfm., Grabenstr. 31, p. F 2606

— Karl, Prokurist, T-Lustnau, Linsenbergsstr. 48, p.

— Martin, Invalide, Kirchgasse 10, Hhs. 2

Schäufele Hans, Auf- u. Wagenschmied, Hasengasse 5, 2

Schaffelke Josef, Rädermacher, Schleifmühlweg 23, 1

Schaible Benjamin, Gewerbefiskus, Steinlachstraße 7, p.

— Elisabeth, Wwe., T-Derendingen, Hindenburgstraße 22, p.

— Erwin, Verw.-Prakt., Reuningstr. 15

Schaible Friederike, Wwe., Belthlestr. 24, 3
 — Gottfried, Schlosser, T-Derend. Kanalstr. 14, 2
 — Gottlieb, Säger, T-Lustnau, Rathstr. 5, p.
 Schaid Ernestine, Uhlandstr. 14, 3
 Schairer Christine, Wwe., Kniestr. 11, p.
 — Gottlob, Drahtwarenfabrik, Lange Gasse 24, 1
 — Gottlob, Heizer i. R., Lange Gasse 46, 3
 — Heinrich, Kraftw., Kniestr. 11, p.
 — Leo, Mech., T-Derendingen, Derendinger Str. 54, 2
 — Magdalene, Pfarr. Wwe., Denzenbergstr. 7
 — Otto, Korrektor, Zeppelinstr. 9, p.
 — Willy, Werkstr., Immelmannstr. 5
 Schall Franz, Zimmerm., T-Lustnau, Saarstr. 13, 1
 — Georg, städt. Arb., Schleifmühlweg 52, p.
 Schanz Agnes, Stationsvorst. Wwe., Paulinen-
 straße 42, p.
 — Berta, Wwe., Rappstr. 5, 2
 — Eugen, Bank-Kfm., Paulinenstr. 42, p.
 — Gustav, D'fekt., Brunstr. 34, 1
 — Heinrich, Werv.-Gekr., Soffenstr. 2, 2
 — Heinrich, Wwe., Rappstr. 5, p.
 — Wilhelmine, Landgerichtspräs. Wwe., Fronsb-
 bergstraße 4, 2
 Scharr Karl, Kfm., T-Derendingen, Adolf-Hitler-
 Straße 7, 1
 Schatz Günther, Schwärzlocher Str. 79
 Schaub Karl, Friseur, Herren- u. Damenfriseurgesh.,
 T-Lustnau, Hans-Schemm-Str. 24, p. l., wohnt
 Pfondorfer Str. 8, F 2748
 Schaubele Lina, Wwe., Neutlinger Str. 35, 2
 Schauder Otto, Justizinsp., Grabenstr. 33, 2
 Schauer Alfred, Ltn., Neckargasse 19
 Schaupt Albert, Mont., T-Lustnau, Wildenaust. 5
 — Johannes, Rentner, T-Derendingen, Hindenburg-
 straße 89, 2
 — Otto, Zivilangest., Haaggasse 7, 1
 Schayer Anna, Wirts Wwe., Neutlinger Str. 12, p.
 — Maria, Füllkasselerin, Neutlinger Str. 12, p.
 Sched Fritz, Baumstr., Belthlestr. 15, 1
 — Magdalene, Wwe., Kaulkerstr. 18, 2
 Sched Walter, landw. Arb., Ammerhof
 Scheef Adolf, D'bürgermstr., Gartenstr. 79, Hp.,
 F 2666
 Scheel Albert, Kraftw., Christoffstr. 24, 3
 — Hans, Kfm., Brunnenstr. 26, 1
 — Konrad, Schmiedemstr., Mordlogasse 2, 1
 — Max, Schmiedemstr., Mordlogasse 2, 1
 Scheerer Arula, Haushälterin, Hafengasse 3.
 Scheffbuch Karl, R'bahnschaffner, Breuningstr. 29, 1
 Schefeld Hans, Major, Moltkestr. 15, 1
 Scheibe Helene, Wwe., Kaulkerstr. 39, 2
 Scheidel Norbert, D'ltm., Neutlinger Str. 58, 1
 Scheidle Eduard, Kraftw., Herrenberger Str. 57, 3
 Scheier Hermann, Weber, T-Lustnau, Hermann-Gö-
 ring-Str. 73
 Scheit Konrad, Vorarb., Mischbachstr. 14, 2
 Schelle Karl, Dr., Assist., Neckarhalde 64, 2
 Schelle Albert, Bauarb., T-Lustnau, Saarstr. 17, p.
 — Christian, T-Lustnau, Maurer, Daimlerstr. 37
 — Ernst, Garteninsp. i. R., Steinlachallee 14, p.
 — Johannes, Maurer, T-Lustnau, Daimlerstr. 27
 — Karl, Gipser, T-Lustnau, Saarstr. 18
 — Paula, Musiklehrerin, Steinlachallee 14, p.
 Schellhorn Paul, Rechtsanw. u. Not., Hermann-
 Kurz-Str. 15, 1
 Schelling Bernhard, Zugf., Mathildenstr. 26
 — Friedrich, D'weihenwärter i. R., T-Derendingen,
 Waldhörnlestr. 13, 2

Schelling Hermann, R.-Loff., Paulinenstr. 16, 2
 — Josef, Kfm., Breuningstr. 27, 2
 — Maria, T-Derendingen, Marienstr. 11, 1
 — Willy, Stud.-Assist., Mathildenstr. 26, 1
 Schemberger Fritz, Klaviertechn., Karlstr. 8
 — Georg, Kraftw., Waldhäuser Str. 16, 2
 Schent Albert, Maschinist, T-Lustnau, Ammerstr. 23 b
 — Karl, Masch.-Schlosser, Neckarhalde 13, p
 — Wendelin, Gipsermstr., Haaggasse 7, 1
 — Wendelin, techn. R'bahnsinsp., Werkstättebah-
 n-Str. 1, 2
 Schenkel Rudolf, Gewerbeschulrat, Ing., Stöckle-
 straße 22, 1
 Schenzle Josef, Tel.-D'werkstr., Eugenstr. 48, 1
 Scherer Aurelie, Kfm. Wwe., Bismarckstr. 50, 1
 — Elisabeth, Buchhdlg.-Angest., Bismarckstr. 50, 1.
 — Paul, Assist., T-Derendingen, Derendinger
 Straße 105, 1
 Scherger Johann, Priv., Neckargasse 2, p.
 Scherz Eduard, Dr., Geol.-Assist., Kaulkerstr. 18
 Scherzinger Elisabeth, Wwe., Schulstr. 4
 Schettler Rosine, Wwe., Belthlestr. 32, 1
 — Wilhelm, Kraftw.-Vermiet., T-Derendingen,
 Hechinger Str. 146 b
 — Wilhelm, Zimmermann, T-Lustnau, Haldenstr. 2
 Scheu Adolf, Weber, T-Lustnau, Welzenwieler-
 straße 13, p.
 — Anna, Wwe., T-Lustnau, Welzenwielerstr. 13, p.
 — Emma, Hauschwester, Wielandstr. 9, p. F 2791
 — Friedrich, Weber, T-Lustnau, Welzenwieler-
 straße 13, p.
 — Josef, Fabrikarb., T-Lustnau, Anna-Bosch-
 Straße 1, 1
 — Julie, Pfarr. Wwe., Replerstr. 20, 1
 Scheufele Georg, Elektriker, Lange Gasse 16
 — Johannes, Weichenwärter, Mathildenstr. 14, 1
 — Karl, Hauswerv., Kaulkerstr. 2, Hs. F 2411
 — Martin, Zugschaffner, T-Derendingen, Martin-
 Kauf-Str. 8
 — Wilhelm, Schlossermstr., T-Derendingen, Hinden-
 burgstraße 59/1
 Scheurenbrand Rudolf, Militärwärter, Haag-
 gasse 20 a, 1
 — Stefan, Loff., Rappstr. 7, 2
 Scheurer Josef, Kasernenwärter, T-Derendingen, An-
 dreas-Bauriedl-Str. 5
 Scheurlen Otto, Forststr. i. R., Melanchthon-
 straße 30, 1. F 2269
 — Rosa, Priv., T-Lustnau, Breuningstr. 30, 1
 Schewen August, Landschaftsgärtner, Schleifmühl-
 weg 21, 1 r.
 Schehring Julius, Bau-Ing., Gartenstr. 129, 1
 Schick Albert, Just.-Gekr. i. R., Hügelstr. 12, 1
 — Albert, D'kellner, Wöhrdstr. 7, p.
 — Anna, D'lehrerin, Gartenstr. 39, 2
 — August, Bhmstr. i. R., Neckarhalde 42
 — August, Fuhrmann, Herrenberger Str. 63, p.
 — Bertha u. Paula, Inh. der Fa. Geschwister Schick,
 Modewaren, Marktplatz 9, Neckarhalde 42
 — Emil, Kfm., Weiß-, Woll- u. Kurzwaren, Kronen-
 straße 9, 1 u. 2 (Ladeneingang Am Markt, p.).
 F 2421
 — Friedrich, D'lehrer i. R., Kaiserstr. 8, 4
 — Jakob, Schuhmachermstr., Albrechtstr. 15, 1
 — Karoline, Wwe., Albrechtstr. 15
 — Ludwig, Angest., Katharinenstr. 1, p.
 — Otto, Kraftw., Albrechtstr. 15
 — Paul, Kfm., Derendinger Str. 28, 1
 — Stefan, Bäckermstr., Bäckerei, Haaggasse 33,
 p. u. 1

Schick Wilhelm, Güterinsp. i. R., Gartenstr. 39, 2
 — Wilhelm, R'bahnschaffner, T-Derendingen, Theo-
 dor-Casella-Str. 1
 — Wilhelm, Schneidermstr., Albrechtstr. 15, p.
 Schiebel Adolf, Zugf. i. R., Gartenstr. 79, 3
 — Alfred, Kfm., Katharinenstr. 1
 — Alfred, Mech., T-Derendingen, Horst-Wessel-Str.
 18, 1
 — Anna, Neustadtgasse 5, 1
 — Emil, R'bahnbetr.-Assist., Gartenstr. 79, 3
 — Erwin, Lagermstr., T-Derendingen, Hindenburg-
 straße 120, 1
 — Hermann, R'bahnschaffn., Derendinger Str. 25, 1
 — Margarete, Werv. Wwe., Schmiedtorstr. 2, 2
 — Otto, Geldeinzahler, Mathildenstr. 11
 — Otto, Stellwerkstr., Eisenbahnstr. 16, 1 l.
 — Reinhold, Klinikwerv., Universitäts-Ohrenklinik,
 Gilderstr. 5. F 3142
 — Sofie, Gerichtsvollz. Wwe., T-Derendingen,
 Horst-Str. 18, 1
 Schiedt Alfred, Schlosser, Schaffhausenstr. 55, 2
 — Friedrich, Pol.-Hauptwachtmstr., T-Lustnau,
 Friedhofstr. 16
 — Friedrich, Zimmermstr., T-Lustnau Friedhof-
 straße 16, p.
 — Josef, Wwe., Klinikums-gasse 6, 3
 — Karl, Maurer, T-Lustnau, Kornhausstr. 15, 3
 — Luise, Wwe., T-Lustnau, Kirchplatz 10
 — Maria, Strickerin, Seelhausgasse 4, 1
 — Wilhelm, Autosattlerei, Karrengänge 2
 Schiefele Hans, Hilfsarb., Hohentwielgasse 9
 Schiele Fritz, Landgerichtspräsident, Denzenberg-
 straße 19, F 3256
 Schiemer Elisabeth, Buchhändlerin, Kronenstr. 17, p.
 F 3094; wohnt Hauserstr. 46
 — Heinrich, Gerichtsnotar i. R., Hauserstr. 46, 1.
 F 3094
 Schierle Eugen, Tapezier, Westbahnhofstr. 58, 1
 Schietinger Christiane, Schmiedtorstr. 2, 2
 Schild Ludwig, El.-Mont., Lange Gasse 42, 1
 Schildhauer Helmut, Ltn., Neutlinger Str. 74
 (Hindenburgkaserne), Bau 7, 2
 Schildknecht Maria, Rentnerin, Kornhausstr. 21, 3
 Schiler Lisbeth, Gymnastiklehrerin, Hindenburg-
 platz 2, 4
 — Martha, Heimleiterin, Steinlachstr. 17, 2
 Schillfarth Maria, Musiklehrerin, Kaiserstr. 6, 4
 Schill Eugen, Buchdr., T-Lustnau, Riekerstr. 15
 — Karl, Maschinarb., Mathildenstr. 6, 2
 Schilling Amanda, Heilpraktikerin, Schwabstr. 19, 1.
 F 3318
 — Emma, Dr. med., prakt. Ärztin, T-Derendingen,
 Gottlob-Braeuning-Str. 5. F 2854
 — Erhard, Bau-Ing., Moltkestr. 7
 — Friedr., Spediteur-Angest., Haaggasse 7
 — Gottlieb, Metzger, Froschgasse 12, 1
 — Josef, Werv., T-Lustnau, Berghof
 — Julie, Prokurist Wwe., Hechinger Str. 16, 1
 — Lorenz, Kammerdiener i. R., Mergenthaler-
 straße 40, 1
 — Otto, Dr., Univ.-Prof., Desterbergstr. 11. F 2984
 — Pauline, Wwe., T-Derendingen, Gottlob-Braeun-
 ing-Str. 5, 1. F 2854
 Schillinger Matthias, Küchenchef, Hermann-Kurz-
 Straße 25, p.
 Schilpp Heinrich, D'lehrer i. R., Bismarckstr. 22
 Schimmelfe Otto, Versorgungsanw., Paulinenstr. 24, 3

Schimpp Fritz, Papierhandlung, Bürobedarf, Kunst-
 gewerbe, Hindenburgplatz 1, p. u. 2, Fil. Uhland-
 straße 2, p. F 2463
 — Meta, Wwe., Hindenburgplatz 1, 4
 — Robert, Kfm., Herrenberger Str. 69, 1
 Schindler Elisabeth, Musiklehrerin, Grabenstr. 15, 1.
 Schircks Egon, Verlagsbuchhändler, Gartenstr. 58
 Schirfel Lorenz, Zimmermann, T-Lustnau, Hans-
 Schemm-Str. 17, 1
 Schirmer Max, Telegraphenprakt., Johannestweg 7
 — Pauline, Priv., Denzenbergstr. 56
 Schirott Viktor, Sparfassenndirektor, Luttenriethstr. 4, 1.
 F 2319 (Umschalter Kreisverband)
 Schittenhelm Ernst, Metallschleifer, Wildermuth-
 straße 42, 1
 — Theodor, Schuhmachermstr., Froschgasse 17, Werk-
 stätte Froschgasse 13
 Schlachter Karl, Maschinist, Haaggasse 36, 2
 Schlachthausverwaltung, Schlachthausstr. 9, p. F 2226
 Schlachthof, Saalbau, Inh. Fritz Bismann, Schlach-
 t-
 hausstraße 9, p. u. 2. F 2879
 Schlag Johann, Leitungsmstr., Mathildenstr. 9, 2
 Schlagenhaut Gottlieb, Zugf., Mathildenstr. 17
 Schlagenhaut Adolf, Hotelier, Hotel Krone, Uhland-
 straße 1. F 2920
 Schlaich Anna, Wwe., Münzgasse 15, 1
 — Marie, Pfarr. Wwe., T-Derendingen, Wald-
 hörnlestraße 69, 1
 Schlampff Elise, Gärtnerinbesitzerin, Herrenberger
 Str. 13. F 2583
 — Emma, Gärtnerinbesitzerin, Herrenberger Str. 13.
 F 2583
 — Helene, Gärtnerinbesitzerin, Herrenberger Str. 13.
 F 2583
 Schlauch Eugen, Mech., Köllestr. 18, p.
 — Johann, Privatm., T-Lustnau, Harpprechtstr. 20, 1
 — Karl, Werv.-Führer, Mergenthalerstr. 13, p.
 Schlaher Paul, R'bahnsinsp., Paulinenstr. 38, 1
 Schleich Ernst, Krankenpfleger, Hohe Steige 9
 „Schleckerle“, Schokoladengeschäft, Adolf-Hitler-
 Str. 1. p., Eingang Neckargasse. F 2819
 Schleich Christian, Kirchenpfleger, Hirschauer Str. 1,
 Erdgeschoss
 Schlegel Fritz, Schlosser, Thiepvalstr. 27, p.
 — Paul, El.-Mont., T-Lustnau, Neulestr. 22
 — Paul, Schmied, T-Lustnau, Neulestr. 22
 — Rosa, Wwe., Friedrichstr. 3, 3
 Schleichmann Willi, Maschinarb., Haaggasse 40, 1
 Schleich Marie, Uhlandstr. 20, p. u. 1
 Schleicher Georg, D'lehrer i. R., Melanchthonstr. 31, 1
 — Josef, D'lehrer i. R., Uhlandstr. 12, 2
 — Ludwig, R'bahn-D'schaffn. i. R., Christoffstr. 12, 2
 Schlent Wilhelm, Univ.-Prof., Wilhelmstr. 31, 1.
 F 3112
 Schlenker Konrad, Kraftw., Kirchgasse 21, 2
 Schlereth Andreas, Einkassierer, Derendinger
 Straße 32, 2
 Schlette Friedrike, Wwe., Haaggasse 14, 1
 Schlichenmaier Adolf, Hoff., T-Derendingen, Nicht-
 hofenstraße 11, p.
 Schlichte Hermann, Fabr.-Dir., Neutlinger Str. 2, 1.
 F 2797
 Schlichtenmayer Gustav, D'rechn.-Rat, Albrechtstr. 9
 Schlienz Johanna, T-Lustnau, Neulestr. 19, 1
 — Wilhelm, Loff. i. R., Neckarhalde 12, 2
 Schlipf Emil, techn. Ing., Paulinenstr. 22, 3
 — Fritz, Flaschnermstr., Katharinenstr. 5, 1
 — Gustav, Studienrat, Rappenberghalde 34
 — Walter, Teleg.-Mech., Paulinenstr. 2, p.

Schlör Luise, Buchdruckereibes. Wwe., Katharinenstraße 13, p.
 Schloots Erich, Masch.-Zeichner, Isoldenstr. 5
 Schloffer Wilhelm, Bauinsp., Wilhelmstr. 76, 2
 Schloß, Burgsteige 11
 Schloßverwaltung, Ostflügel, Burgsteige 11. F 2716
Schloß-Wäsche
 Inh. Otto Stiefenhofer, Adolf-Hitler-Str. 1, p. F 3008
 Schlotterbeck Frida, Wächterstr. 48, Erdg.
 — Heinrich, Masch.-Seher, Mathildenstr. 9, p.
 — Wilhelm, Bildhauer, T-Lustnau, Pfondorfer Straße 1, 1
 Schlotterer Johannes, Flaschner u. Install., T-Lustnau, Hermann-Göring-Str. 67, 2
 — Karl, Postkassener, Rappstr. 6, 1
 Schloz Hermann, Reisevertreter, Christoffstr. 29, 2
 Schlären Esse, Prof. Wwe., Gartenstr. 121, 1
 Schlumberger David, Privatm., Belthlestr. 15, 2
 — Ernst, Bankbeamter, Westbahnhofstr. 1, 2 r.
 Schlunk Martin, Dr., Univ.-Prof., D. theol., Albrechtstraße 2. F 2877
 Schmauder Eugen, Hausdiener, Schwärzlocher Str. 79
 Schmauz Emil, Obersteuerf. Weizsäckerstr. 3, 1
 Schmid Adolf, Hilfsarb., Seelhausgasse 19, 2
 — Albert, Bahnbetr.-Arb., T-Lustnau, Saarstr. 7
 — Albert, Elektromstr., Lange Gasse 46, 2
 — Albert, Schriftf. u. T-Derendingen, Riechhofenstraße 11, 1
 — Albert, Vermessungsrat, T-Derendingen, Derendinger Str. 69, 1
 — Albert, Weingärtner, Schleismühleweg 49, 2
 — Albert, Zugführer i. R., Haagasse 40, 2
 — Albert, Zugkassener, Mauerstr. 5, p.
 — Alfred, Lagerist, Haagasse 36, p.
 — Anna, Wwe., Hagellocher Weg 1, p.
 — Anna, Finanzr. Wwe., Albrechtstr. 19, 1
 — Anna, Schreibgehilfin, Mauerstr. 5, 1
 — Anton, Maler, Haagasse 35, 2
 — August, Feldschüs., Schleismühleweg 5, 2
 — August, sen., Gärtner, Hagellocher Weg 2, 2
 — August, jun., Gärtner, Hagellocher Weg 2, 1
 — August, Hilfsarb., Haagasse 23
 — Auguste, Thierpfl. 15, 2
 — Christian, Betr.-Schr., Michaelstr. 9, p.
 — Christian, Gartenarb., Judengasse 11
 — Christian, Hausverw., Hauferstr. 8, 2
 — Christian, Hausverw., Hauferstr. 6, p.
 — Christian, Hilfsarb., Seelhausgasse 16
 — Christian, Packer, T-Lustnau, Daimlerstr. 18, 2
 — Christian, Schreinerstr., mech. Bau- u. Möbelschreinerei, Seelhausgasse 30, p. u. 1
 — Christiane, Weingtr. Wwe., Schleismühleweg 13, 1
 — Christof, Schmied, T-Derendingen, Lindenstraße 31, p.
 — David, Postassst., Georgstr. 8, 1
 — Elisabeth, Wwe., Wöhrdstr. 11, p.
 — Emil, Gastwirt, Gasthaus z. Löwen, T-Derendingen, Löwenstr. 4. F 2157
 — Emil, Rfm., Baustoffe, Neckargasse 4, 2. F 2180
 — Emil, Kupferschmied, Neutlinger Str. 58, 3
 — Emil, Oberreg.-Rat i. R., Föhrberg 4, 3
 — Emilie, Ammergasse 18
 — Emilie, Wwe., T-Derendingen, Rappstr. 14
 — Ernst, Betr.-Werkm. i. R., Rappstr. 7, p.
 — Eugen, fr. Fuhrhalter, Söfenstr. 1, 1
 — Eugen, Loh., Kellernstr. 22, p.
 — Eugen, Optiker, optische Anst., Ammergasse 23, 3

Schmid Eugen, Postbetr.-Arb., Rappstr. 9, 2
 — Eugen, Maschinemstr., T-Derendingen, Memelstraße 33, 2
 — Eugenie, R'bahnsip. Wwe., Hirschauer Str. 5, p.
 — Ferdinand, Rfm., Friedrichstr. 13, p. F 2672
 — Frida, Schneiderin, Seelhausgasse 30, 1
 — Friederike, Wwe., Söstr. 31, p.
 — Friederike, Hausverw. Wwe., Michaelstr. 9, 2
 — Friederike, Puzerin, Schleismühleweg 12, 2
 — Friederike, Rentnerin, Neckarhalde 23, 2
 — Friedrich, Kanzleiaffst., Herrenberger Str. 25, 1
 — Friedrich, Loh., Judengasse 14, 3
 — Friedrich, Mech., Seelhausgasse 14, 3
 — Friedrich, Tapeziermstr., Polster- und Tapeziergesch., Stöcklestr. 8, 2. Werkstatt: Jakobsgasse 18
 — Friedrich, Packer, Lange Gasse 50, 1
 — Friedrich, R'bahn-D'schaffner i. R., Christophstraße 19, p.
 — Friedrich, Rentner, Pfizerstr. 26
 — Friedrich, städt. Straßenwart, Mauerstr. 19 a, p.
 — Friedrich, Schloffer, Söstr. 31, p.
 — Friedrich, Matth., Weingtr., Bachgasse 23
 — Friedrich, Zimmermstr., Seelhausgasse 19, 2. F 3294
 — Friedr., Zimmermann, Hohentwielgasse 9, 2
 — Frib, Rüfer, Jakobsgasse 22, 2
 — Frib, Schneidmstr., Belthlestr. 25, 1
 — Frib, Zimmermann, Söstr. 29, p.
 — Gottlieb, Aufseher, Hohentwielgasse 21, 1
 — Gottlieb, Flaschnermstr., Flaschnerei u. Installationsgeschäft, Westbahnhofstr. 6, p. F 2328
 — Gottlieb, Flaschnermstr., Neutlinger Str. 14, p. F 2964
 — Gottlieb, Kammerarb., Schleismühleweg 58, 1
 — Gottlieb, Landwirt, Hohentwielgasse 18, 1
 — Gottlieb, Wilhelm, Weingtr., Bachgasse 23, 1
 — Gottlob, Mech., T-Lustnau, Linsenberglstr. 33
 — Gottlob, Tiefbauarb., Haagasse 22, 1
 — Gottlob, Weingtr., Jakobsgasse 22, 1
 — Gustav, Angest., Eugenstr. 37, 1
 — Gustav, Schlossermstr., Herrenberger Str. 15, 3
 — Gustav, Wagnermstr., Seelhausgasse 17
 — Heinrich, Eisenhandlung, Inh. Lydia Schmid, Hirschgasse 8. F 2024
 — Heinrich, Masch.-Seher, Militärstr. 21, 2
 — Heinrich, Verf.-Insp., „Thuringia“-Verf.-Ges. Erfurt, Westbahnhofstr. 17, 1. F 3336
 — Hermann, Fördermann, Schaffhausenstr. 57, p.
 — Hermann, Obergärtner, Röstlinstr. 11, 1
 — Hermann, Weingtr., Schleismühleweg 13, p.
 — Jakob, Automech., Eugenstr. 36½, 3
 — Jakob, Eisendreher, T-Derendingen, Weinbergstraße 21
 — Jakob, Flaschnermstr., Lange Gasse 13, 1. F 2384
 — Jakob, Teleg.-Bauhauwerk, Bahnhofstr. 2 h, 3
 — Josef, D'zugf. i. R., Katharinenstr. 13, 2
 — Josef, R'bahnarb., Belthlestr. 24, 2
 — Karl, Dr. jur. habil., Landgerichtsrat, Dozent, Waldhäuser Str. 43. F 2894
 — Karl, Gärtner, Haagasse 27
 — Karl, Gerichtsvollzieher, Schaffhausenstr. 45, 2
 — Karl, Glaser, Michaelstr. 13, 1
 — Karl, Hausmstr., Hirschauer Str. 18, 2. F 3253
 — Karl, Krankenpfleger, Osianderstr. 24
 — Karl, Landwirt, Hohentwielgasse 18, 1
 — Karl, Ortsbauernführer, Haagasse 24, 1
 — Karl, Pfarrer i. R., Hölzlerstr. 19, p.
 — Karl, R'bahn-Ing., Wierstr. 2
 — Karl, Schmiedmstr., Käsenbachstr. 10, 2

Schmid Karl, Schreinerstr., Bau- und Möbelschreinerei, Münzgasse 9, p.
 — Karl, Schuhmacher, Neckargasse 14, 1 u. 2
 — Karl, Joh., Weingtr., Schleismühleweg 49, 1
 — Karoline, Bachgasse 8, 1 l.
 — Katharine, Wwe., Georgstr. 1, 1
 — Lotte, Lehrerin, Hauferstr. 7, 3
 — Ludwig, Sozialrentner, Eisenhut
 — Luise, Postkassener. Wwe., Am kleinen Memmerle 29, 1
 — Luise, Wwe., Michaelstr. 7, p.
 — Luise, Wwe., Am kleinen Memmerle 24
 — Lydia, Rfm. Wwe., Inh. der Eisenhandlg. Heinrich Schmid, Hirschgasse 8, p. u. 1. F 2024
 — Magdalena, Weingtr. Wwe., Frondsbergstr. 1, p.
 — Maria, Kleidernäherin, Hechingen Str. 20, 3
 — Maria, Küchenhilfe, Alrichstr. 24, 3
 — Maria, Postgehilfin i. R., Herrenberger Str. 41
 — Maria, Rentnerin, Grabenstr. 33, 3
 — Maria, Wwe., Seelhausgasse 4
 — Marie, Büglerin, Mathildenstr. 35, 1
 — Marie, Wwe., T-Derendingen, Hindenburgstr. 80
 — Mathilde, Näherin, Hallstattstr. 37, p.
 — Mathilde, Puzfrau, Derendinger Str. 22
 — Mathilde, Wwe., Neckarhalde 60, 2
 — Maximilian, Hilfsarb., Kornhausstr. 17, 2
 — Oskar, Gastwirt z. Museum, Wilhelmstr. 3, 3. F 2574
 — Otto, Rfm., Neckargasse 4, 2
 — Otto, Werkstättenarb., Schleismühleweg 3 a, 2
 — Paul, Bäckermstr., Bäckerei und Kolonialwaren, Hechingen Str. 36, p.
 — Paul, Flaschner, T-Derendingen, Stephanstraße 13, p.
 — Paul, Gebühreneinzieher, Ammergasse 8, 1
 — Paul, Gipser, Seelhausgasse 5, 1
 — Paul, Soz.-Rentner, Hafengasse 11, 3
 — Paul, Weingtr., Neustadtgasse 10, 2
 — Pauline, Lebensmittelgesch., Christophstr. 19, p.
 — Pauline, Puzerin, T-Lustnau, Albersstr. 6
 — Pauline, Pfizerstr. 26
 — Soffie, Medizinalrats Wwe., Wielandstr. 9
 — Theodor, Malermstr., Neckarhalde 40 a, p.
 — Theresia, Kauflerstr. 13, 3
 — Walter, Dr., Assst.-Arzt, T-Lustnau, Rathstr. 2
 — Walter, Dr. rer. nat., Wächterstr. 39
 — Wilhelm, Bauunternehmer, Stöcklestr. 17, p. F 2573
 — Wilhelm, Bäckermstr., Bäckerei, T-Lustnau, Saarstr. 24, p.
 — Wilhelm, Betriebsassst., T-Derendingen, Waldhörnlestr. 13, 1
 — Wilhelm, Gasarb., Frondsbergstr. 1, 1
 — Wilhelm, Güterbodenarb., Güterbahnhof 8, 1
 — Wilhelm, Inh. Fritz Clausniger, Kohlenhandlung, Hirschgasse 10, p., wohnt Wilh.-Murr-Str. 15, 2. F 2026
 — Wilhelm, Rüfer, T-Derendingen, Memelstr. 33, 1
 — Wilhelm, Postbetr.-Arb., Wöhrdstr. 11, 1
 — Wilhelm, Postfacharb., T-Derendingen, Weinbergstraße 21
 — Wilhelm, Postfacharb., T-Lustnau, Ammerstraße 37, 1
 — Wilhelm, städt. Arb., Lazarettgasse 14, 2
 — Wilhelm, Schlossermstr., Herrenberger Str. 38, p.
 — Werkstatt: Belthlestr. 32, p. F 3327
 — Wilhelm, Schneidmstr., Paulinenstr. 32, 1

Schmid Wilhelm, Dr., em. o. Univ.-Prof., Hirschauer Straße 3, 1. F 3381
 — Wilhelm, Weingtr. Wwe., Seelhausgasse 9
 — Wilhelm, Zugkassener, T-Derendingen, Karl-Ruhn-Str. 28
 Schmider Anton, Loh., T-Derendingen, Theodor-Casella-Str. 2
 Schmidgall Georg, Reg.Rat i. R., Hermann-Rurz-Str. 23, p.
 Schmidhuber Eugen, Dr., Studienrat, Staufenstr. 38
 Schmidpeter Hugo, R'bahnbetr.-Assst., Poststr. 12, 3
 Schmidt Adolf, Bürstenmachermstr., Hirschgasse 2, p. 1 u. 2
 — Albert, Feldw., Mackenstr. 16, p. r.
 — Anton, Kraftw., Michaelstr. 3
 — Arthur Benno, Dr., Univ.-Prof. i. R., Gartenstraße 18, 3. F 3039
 — von, Emma, Generals Wwe., Biesingerstr. 7. F 2377
 — Frida, Bäckermstr. Wwe., Holzmarkt 1, 3
 — Friedrich, Feldw., Rappstr. 11, 2
 — Friedrich, Privatm., Paulinenstr. 8, 1
 — Friedrich, Rangieraufseher, Hügelstr. 6
 — Fritz, Bauzeichner, T-Lustnau, Hans-Schemmstraße 15
 — Hans, Schneider, Burgsteige 4, 1
 — Hermann, Rfm., Mathildenstr. 45, p.
 — Hedwig, Wwe., Uhländstr. 3, 1
 — Ludwig, Rfm., Inh. der Fa. Textilf. Hohentübg., Chr. Fuchs Wwe., Münzgasse 17, 1
 — Max, Stabsleiter, Brunnenstr. 26, 1 u. 2
 — Otto, Dr. med. dent., Zahnarzt, Holzmarkt 7, 2. F 2203 und Waldhausen 29
 — Otto, Arch., T-Derendingen, Adolf-Hitler-Str. 27
 — Robert, Ing., Molkstr. 4, p.
 — Werner, Dr. med., Assst.-Arzt, Wildermuthstr. 10
 — Werner, Med.-Prakt., Neckargasse 23, 2
 — Wilhelm, Steuerf. u. Hermann-Löns-Str. 16, 2
 Schmidtmüller Esse, Landger.-Rat Wwe., Eugenstr. 7
 Schmieder Wilhelm, Masch.-Seher, Rümelinstr. 4, 2
 Schmieemann Auguste, Wwe., Schloßbergstr. 35. F 3306
 Schmierer Andreas, Rektor i. R., Jesinger Str. 4, 1
 Schmitt Aug., Verf.-Anwärter, Hügelstr. 15, p.
 — Ernestine, Wwe., Hermann-Rurz-Str. 17, 1
 — Eugen, Rechn.-Rat, Brunstr. 14, p.
 — Georg, Feldw., T-Derendingen, Im alten Rauns 6, 2
 — Margarete, Wäschschneiderin, Neckarhalde 20, 2
 — Valentin, O'regierungs-Bauf. i. R., Kornhausstraße 16
 — Wilhelm, Studienrat, Rothbadstr. 34
 Schmitz Joseph, Kraftw., T-Lustnau, Daimlerstr. 11
 Schmall Adolf, Loh., Neutlinger Str. 26, p.
 — Friedrich, Postkraftw., T-Derendingen, Felix-Alfard-Str. 15
 — Karl, Stabszahlmstr., Eugenstr. 16, 1
 — Ulrich, Privatlehrer, Neckarhalde 10, 3 (Eingang Burgstafel)
 Schmollinger Alfred, Angest., Kornhausstr. 13, 2
 — Friedrich, Schreinerstr., Bau- und Möbelschreinerei, Röllestr. 33, p. u. 1. F 2216
 „Schmuckkästchen“, Uhren-, Gold- und Silberwaren, Inh. Erwin Pfisterer, Uhländstr. 5, p.
 Schnabel Rudolf, D'feldw., Dürrstr. 25, 1
 Schnaible Georg, Str.-D'wachtmstr. i. R., Rottenburger Str. 3, 3

Schnaidt Adolf, R'bahnschaffner, Schleifmühlweg 18, 2
 — Albert, Baumstr., Bauunternehmung, Walter-Simon-Str. 14, 2. F 2586
 — Amalie, ärztl. gepr. Masseuse u. Fußpflegerin, Ulrichstr. 16, p.
 — Barbara, Wwe., T-Lustnau, Benzstr. 8
 — Ernst, Kraftw., Brunnenstr. 15, 2. F 2438
 — Ernst, D'poffschaffner, Seelhausgasse 1, p.
 — Ernst, Schneidermstr., Schleifmühlweg 18, 2
 — Gottlob, Werft.-Arb., Froschgasse 12, 2
 — Hedwig, Pfarr. Wwe., T-Lustnau, Wilhelmstraße 103. F 2276
 — Hermann, Kraftw., Belthlestr. 4, 1. F 3370
 — Karl, städt. Arb., Hirschgasse 10, 1
 — Ludwig, Loff. i. R., Hügelstr. 3, 1
 — Otto, Bauhofsloffer, Ammergasse 15, 2
 — Otto, Maler, Sophienstr. 9
 — Wilhelm, Angest., Ulrichstr. 16, 1
 — Wilhelm, Fuhrgeschäft u. Lastkraftwagenvermietung, Jakobs-gasse 20, 1. F 2789
 — Wilhelm, Privatm., Freiadlerstr. 53, p.
 — Wilhelm, Justizbeamter i. R., Ulrichstr. 16, 1
 Schnaith Christian, Hilfsarb., Lazarettgasse 5, 1
 — Friedrich Wilhelm, Rfm., Fachgesch. f. Aussteuern, Wäsche u. Vorhänge, Adolf-Hitler-Str. 3, p. u. 2. F 3179
 — Gertrud, Rfm. Wwe., Rappenberghalde 22
 — Karl, Rfm., Adolf-Hitler-Str. 1, 1. F 2169
 — Karoline, Wwe., Mezgergasse 29, 2
 — Gewinner, Otto, Rfm., Tübinger Obsthalle, Südfrüchte, Wilhelm-Murr-Str. 14, p. F 2827, wohnt Hindenburgplatz 7, 1
 — Paul, Rfm., Omnibusverkehr, Hirschgasse 4, p. 1, 2 u. 3. F 2995
 — Pauline, Rentnerin, Gartenstr. 31, 1
 — Wilhelm, Wirt und Mostereibetrieb, Wirtschaft z. Bären, Schmiedtorstr. 3, wohnt Ammergasse 5, p. u. 1. F 3040
 Schnapper Christoph, Pfarrer i. R., Steinlachstraße 23, 1
 — Eugen, Gerichtsreferendar, Eugenstr. 18, 2
 Schnarrenberg, Heim des WJM (unbewohnt)
 Schneid Christian, Sipsler, Froschgasse 9/1, 2
 — Christian, Wagenmstr. i. R., Belthlestr. 10, 1
 — Erwin, Schriftfeger, Froschgasse 9/1
 — Eugen, Angestellter, Hagellocher Weg 8
 — Eugen, Hausverw., Wilhelmstr. 87, p. F 2341/43
 — Eugen, Kraftw., Belthlestr. 10, 1
 — Friedrich, Signal-Werft., Bahnhofstr. 1, 2
 — Fritz, Baumstr., Münzgasse 1
 — Gottlieb, Kammerarbeiter, Haaggasse 13, 3
 — Gottlob, Sipslermstr., Rappstr. 22, p. F 2235
 — Hans, Schlosser, T-Derend., Hindenburgstr. 55
 — Heinrich, Bahnarbeiter, Schleifmühlweg 95
 — Heinrich, Sipsler, Neuhalde 2
 — Heinrich, Magazinarbeiter, T-Derendingen, Im Käppele 26, 1
 — Heinrich, Polierer, T-Derendingen, Waldhörnlstraße 110, 1
 — Hermann, Elektromont., Seelhausgasse 30, 2
 — Hermann, Maschinenfeger, Schaffhausenstr. 49, 2
 — Jakob, Straßenwart i. R., T-Derendingen, Waldhörnlstr. 110, p.
 — Karl, Sipsler, Am kleinen Memmerle 5
 — Karl, Maler, Kirchgasse 2, 3
 — Karl, Maurer, Unter dem Hasenbühl 4, p.
 — Karl, Werft.-Arb., Altschachstr. 18, p.
 — Karl, Zugführer, Eisenbahnstr. 14, 2 l.

Schneid Klara, Schneiderin, Thiepvalstr. 52
 — Ludwig, Radtheizer, T-Derendingen, Spalterweg 3, p.
 — Paul, Loff., Vor dem Haagtor 1/1, 2 r.
 — Pauline, Witwe, Kaiserstr. 10, 3
 — Richard, R'bahnsch., Westbahnhofstr. 13, 2
 — Rudolf, R'bahnsch., Haaggasse 49
 — Wilhelm, Loff., T-Derendingen, Weinbergstraße 27, p.
 — Wilhelm, Masch.-Schlosser, T-Derendingen, Spalterweg 3, p.
 — Wilhelm, Bäcker, Bachgasse 10, 2
 Schneider Albert, Maschinist, Rappenberghalde 93, 2. F 2220
 — August, Gärtner, Wildermuthstr. 32
 — August, Hausverw., Gartenstr. 38
 — C. H., Feinkost, Lebensmittel, Wilhelm-Murr-Straße 10, p. F 2057
 — Dorothea, Hausfrau, Collegiumsgasse 1, 1
 — Elisabeth, Köllestr. 9, 1
 — Emil, Dipl.-Ing., T-Derendingen, Mottkestr. 13, p.
 — Ernst, Bahnarb., Thiepvalstr. 7, 3
 — Erwin, Kohlenhändler, Schleifmühlweg 43, 2. F 2518
 — Erwin, Schriftfeger, Mathildenstr. 24, 1
 — Franz, Hilfsarbeiter, Madergasse 4, 2
 — Frida, Hausfrau, Derendinger Str. 22, p. 1.
 — Friedrich, Gastw., Gaststätte z. Burgholzof, Neutlinger Str. 29, p. u. 1.
 — Friedrich, Major, Wilhelmstr. 14, 1
 — Fritz, Viehhändler, Sophienstr. 5, 1
 — Georg, Bankdiener, Belthlestr. 12, 2
 — Georg, Hilfsarb., Rottenburger Str. 1 a
 — Georg, Oberlehrer i. R., T-Derendingen, Hechingen Str. 146, p.
 — Hans, Rfm., T-Derendingen, Julius-Durster-Straße 36, 1
 — Helene, Köllestr. 9, 1
 — Herbert, Orthop.-Mech., Herrenberger Str. 15
 — Hermann, Dr., Univ.-Prof., Rappenberghalde 18. F 2929
 — Hermann, Werkmstr., Karlstr. 7, 3
 — Hubert, R'bahnoberinsp., Thiepvalstr. 56, 1
 — Jakob, Aml. Güterbesorger (Westbahnhof), Schleifmühlweg 43, 1. F 2518
 — Johann, Hilfsarbeiter, Burgsteige 6, p.
 — Johannes, Kraftw., T-Lustnau, Gustloffstr. 20, 1
 — Johannes, R'bahnschiffst., Katharinenstr. 13, 1
 — Johannes, Stadtpfarrer, Eugenstr. 21
 — Julie, Rfm.-Witwe, Wilhelm-Murr-Str. 10
 — Käthe, Hauswartin, Grabenstr. 5, 2
 — Karl, Fuhrhalter, Bachgasse 21, 1. F 3325
 — Karl, sen., Mezgermstr. u. Schafhalter, Jakobs-gasse 2, 1. F 3186
 — Karl, Jr., Mezgermstr., Jakobs-gasse 2, p. u. 2. F 3186
 — Karl, Oberst i. R., Steinlachstr. 13, 1
 — Karl, Postassst., Mergenthalerstr. 15, 1
 — Karoline, Hausmeisterin i. R., Karlstr. 13a, 1
 — Maria, Handarb.-Lehrerin, Neudorfhalde 20, 3
 — Marta, Oberlehrerin i. R., Hölderlinstr. 13, 1
 — Oskar, Oberfeldwebel, Mathildenstr. 45, 1
 — Otto, Lagerarbeiter, Schulstr. 14, 2
 — Paul, Rfm. i. R., Denzenbergstr. 58, 2
 — Robert, Rfm., Herrenberger Str. 34, 1 r.
 — Thomas, Postschaffner, Schaffhausenstr. 57, 2
 — Toni, Musiklehrerin, Christophstr. 2, 3
 — Walter, a. o. Assistent, Wilhelmstr. 33
 — Walter, Rfm., Frondsbergstr. 33/1. F 2219

Schneider Wilhelm, Gerichts-Ref., Frondsbergstr. 31, 2
 — Wilhelm, Tapeziermstr., Polstermöbel- u. Tapeziergeschäft, Eßlinger Str. 6, p. F 2568
 — & Henne, Inh. Henne & Schmid, Flascherei, Gas- u. Wasserleitungsgeschäft, Werkstatt, Ronnengasse 6, p. F 2384, wohnt Lange Gasse 13, 1
 Schneiderbahn Josef, Buchdrucker, Kornhausstr. 8, 2
 — Josef, Hilfschaffner, Derendinger Str. 15, 1
 Schnell Maria, Wwe., Haufferstr. 32, 1
 — Rosa, Rfm. Wwe., Hauffstr. 5, p.
 — Walter, Rfm., Inh. d. Havana-Hauses E. Schnell, Redargasse 7, p. u. 2. F 2195
 Schnieber Walter, Apoth., Heulandsteige 4
 Schnitzer Hermann, Mezgermstr., Weberstr. 13, 1
 Schnitzler Alfons, Feldwebel, Kiehlmeierstr. 1
 — Otto, Prof., Stud.-Nat., Hermann-Kurz-Str. 33, 1
 — Sofie und Viktoria, Aush.-Verkauf., Kirchg. 21, 1
 Schnitzler Amalie, Bäckerin, Wwe., Derendinger Straße 22a, 2
 — Friedrich, Betriebsarb., Neustadtgasse 15, 2
 — Max, Loff., Georgstr. 7, 1
 Schöber Erwin, Weidewärt.-Aush., T-Derendingen, Hindenburgstr. 80, 1
 — Paul, Werfführer, Thiepvalstr. 52, p. F 168
 Reichsbahn
 Schöck Richard, Zugf., Haaggasse 10, 1
 Schöck Pauline, Wwe., Redarhalde 19, 1
 Schöller Martin, Tagelöhner, Herrenberger Str. 68
 Schöllig Artur, Rfm., Bismarckstr. 44, p.
 Schöllkopf Hedwig, Bäglerin, Desinger Str. 10, 3
 — Karl, R'bahnschiffst. i. R., Ulrichstr. 20, 1
 — Lina, Wwe., Desinger Str. 10, 3
 Schölkle Karl, Assistentarzt, Walter-Flex-Str. 3, 1 F 3148/49
 Schönau-Mehr, Freiherr v., Oberst, Christophstr. 2, 2 F 3124
 Schönberg Elsa, Ulrichstr. 19, 1
 Schönfeld Kurt, Versicherungsbeamter, Mohlstr. 15, 1
 — Walther, Dr., Univ.-Prof., Schloßbergstr. 13. F 2680
 Schönig Reinhold, Dr. phil., Studienrat, Waldhäuser Str. 121
 Schönle Fritz, Krankenpfleger, Osianderstr. 24
 — Gregor, Pförtner, Justinus-Kerner-Str. 24, p.
 — Theodor, Chauffeur, Schulstr. 8
 Schönle Albertine, Wwe., T-Lustnau, Weinsteinstraße 20
 — Eugen, Schreiner, Köllestr. 20, 1
 — Otto, Sipsler, T-Lustnau, Weinsteinstr. 20
 Schönmann Sofie, T-Derendingen, Horst-Wessel-Straße 24
 Schönung Helmut, Oberfeuerwerker, Madensenstr. 16, p. 1
 Schöttle Karl, Hausverw., Redarhalde 64, p. F 2315
 — Karl, Hilfsarbeiter, Lange Gasse 1, 3
 Schöffler Karl, Rechtsanwalt i. R., Mottkestr. 20, p.
 Schölder Eugen, Wirt, Weinstube Lichtenstein, Wiener Gasse 2. F 2063
 — Stadtpfarrers Wwe., Kaiserstr. 33, 1
 — Karl, Rfm., Kaiserstr. 33, p. F 2443
 Schöll Johann, Arbeiter, Seelhausgasse 22
 Schöndelmaier Karl, Malermeister, Malerwerkstätte, T-Lustnau, Goldersbachstr. 1
 Schopf Gertrud, R'bahnrats Wwe., T-Derendingen, Horst-Wessel-Str. 20, 1
 Schoppen Gertrud, Gemeindeführerin Olgastr. 2, 3
 Schott Adolf, Oberrechnungsrat, Justinus-Kerner-Straße 12, 2

Schott Emma, Tonwarengeschäft, Mezgergasse 1, 2
 — Eugen, Hausmstr., Grabenstr. 33, 1
 — Heinrich, Hafnermstr., Lange Gasse 6, 2
 — Karl, Rfm., Kolonialwaren, Pfeifen, Zigarren, Zigaretten, Tabake, Lange Gasse 42, p. u. 1. F 2019
 — Louis, Kurz-, Weiß- und Wollwaren, Inh. Ludwig Schröder, Schmiedtorstr. 6, p. wohnt Holzmarkt 1, 2. F 3102
 — Otto, Uhrmachermstr., Uhren- u. Goldwaren, Reparaturwerkstätte, Lange Gasse 36, p. u. 1. F 2137
 — Paul, Privatmann, Lange Gasse 7, 1
 — Richard, Lederhdlg., Schäfte- u. Schuhbedarfsartikel, Lange Gasse 5, p. u. 1. F 3089
 Schott v. Schottenstein Sofie, Oberin, Frondsbergstraße 25. F 3128
 Schottei, Wirtschaft, Haaggasse 15. F 2736
 Schrader Carl, Hausmstr., Schulbergstr. 10
 — Klara, Priv., Gartenstr. 18, p.
 Schrader Willi, Magazinarb., Derendinger Str. 23, 1
 Schradin Alfred, Rfm. in Reutlingen, Karlstr. 35.
 Fil. der Fa. Schradin Fr., Garne, Strumpfu- u. Strickwaren, Kronenstr. 13, p., Eingang: Am Markt, p. F 3178
 Schrägle Friedrich, Stadtpf. i. R., Gartenstr. 24, p.
 Schramm Adolf, Schlossermstr., Schlosserei, Wächterstraße 2
 — Adolf, Walzführer, T-Lustnau, Weinsteinstr. 32
 — Adolf, Weingtr., Mauerstr. 8, p.
 — Albert, Dr. med., prakt. Arzt, Brunnenstr. 32. F 3120
 — Albert, Dienstmann, Weberstr. 3, p.
 — Albert, Glasermstr., Charlottenstr. 38, 1
 — August, Postbetr.-Arb., Am kleinen Memmerle 4
 — Christian, Arb., Staufenstr. 60, Erdg.
 — Christian, Postassst. i. R., Schleifmühlweg 4, 1
 — Christian, Weingtr., Seelhausgasse 1, 1
 — Eberhard, Bauarb., Georgstr. 14, p.
 — Eugen, Bäckermstr., Brot- und Feinbäckerei, Redargasse 1 1/2, p. 1 u. 2. F 2273
 — Eugen, Rfm. Angest., Weberstr. 3, p.
 — Eugen, Bernhard, Steuerinsp., Brunsstr. 20, 2
 — Ferdinand, Tagelöhner, Schleifmühlweg 62, p.
 — Frida, Wwe., Weberstr. 7, 2
 — Friedrich, Landw., Hohentwielgasse 6, 1
 — Gustav, Bäcker, Mergenthalerstr. 15, p. 1.
 — Hanna, Univ.-Prof. Wwe., Eduard-Haber-Straße 3, p.
 — Hanni, prakt. Ärztin, Brunnenstr. 32. F 3120
 — Hermann, städt. Arb., Hohentwielgasse 14, 1
 — Karl, Landschaftsgärtner, Herrenberger Str. 71, p.
 — Karl, sen., Weingtr., Rathausgasse 6
 — Karl, jun., Landw., Rathausgasse 6
 — Karl, Weingtr., Bachgasse 13, 1
 — Karl, Weingtr., Seelhausgasse 27, 1
 — Karoline, Wwe., Georgstr. 12, 1
 — Lina, Vorhandwerk. Wwe., Stöcklestr. 23, p.
 — Ludwig, Gärtner, Köllestr. 12, 1
 — Marie, Wwe., Stöcklestr. 23, p.
 — Otto, Postfach-Arb., Georgstr. 12, 1
 — Paul, Kraftw., Michaelstr. 4, 1
 — Rosa, Haushälterin, Denzenbergstr. 52
 — Rudolf, Fotogr., Schleifmühlweg 15, 3 l.
 Laden Hirschgasse 5 p.
 — Wilhelm, Gartenbaubetrieb, Georgstr. 12, p.
 — Wilhelm, Rfm., T-Lustnau, Pfondorfer Str. 15, 1
 — Wilhelm, Schmied, Am kleinen Memmerle 2, 1
 — Wilhelm, Weingtr., Am kleinen Memmerle 2, 1
 — Wilhelm, Weingtr., Haaggasse 20, p.

- Schramm Wilhelm, Weingtr., Seelhausgasse 3, 2.
 — Wilhelm, Weingtr., Hohentwielgasse 17
 — Willi, Rfm., Käsenbachstr. 10, p.
 Schradt Jakob, Woff., Steinlachallee 32
 Schreiber Eduard, Glasermstr., Mezgergasse 13, 1.
 § 2735
 — Luise, Wwe., Mezgergasse 13, 1
 — Sofie, Schulstr. 2, 2
 Schreiner Adolf, Kraftwof., Schwärzloch 2
 — Albert, Gartenbaubetrieb, Gartenstr. 111, p.
 — Christian, Städt. Arb., Am schmalen Weg 5, p.
 — Christian Karl, Gartenbau, Hasenbühl 3
 — Ernst, Sattler, Schwabstr. 16. § 2507
 — Friedrich, Hilfsarb., Ammergasse 8, 2
 — Friedrich, Tiefbauunternehm., Neustadtgasse 10, 1
 — Fritz, Flaschnermstr., Flaschnerei u. Installations-
 geschäft, Froschgasse 15, p. § 3394
 — Fritz, Metzger i. R., Herrenberger Str. 72
 — Gottlieb, Gemüsegärtner, Hasenbühl 1
 — Gottlieb, R'bahnarb., Zwehrenbühlstr. 20, 1
 — Gottlieb, Weingtr., Hasenbühl 1
 — Luise, Damenschneiderin, Desterbergstr. 1½, p.
 — Marie, Wwe., Weberstr. 7/2, 1
 — Marie, D'postschaffn. Wwe., Beim Nonnen-
 haus 7, 2
 — Marie, Weingtr. Wwe., Hohentwielgasse 12, 1
 — Paul, Farnenwärter, Seelhausgasse 37, 1
 — Paul, Finanzprakt., Hohentwielgasse 7, 1
 — Pauline, Hohentwielgasse 7
 — Robert, D'postschaffn., Verlängerte Mohlstr. 70
 — Susanne, Soffie, Krankenpflegerin, Adolf-Hitler-
 Straße 20, 5
 — Wilhelm, Kraftwof., Madergasse 4, 2
 — Wilhelm, Landw., Georgstr. 1, 2
 — Wilhelm, D'maschinist, Lange Gasse 54 c.
 — Wilhelm, Tagelöhner, Am kl. Memmerle 39, 1
 — Wilhelm, Zugführer, Mauerstr. 6, 2
 Schrey Heinz-Horst, Wffst., Neckarhalde 19
 Schrott Wilhelm, Bankbeamter, Kiehlmeierstr. 3, 1
 Schrötter Ludwig, Kurz- und Weiß- und Wollwaren,
 Schmiedtorstr. 6, p., wohnt Holzmarkt 1, 2.
 § 3102
 Schubert Josef, Justiz-D'sekt., Böllergasse 8, 1 u. 2
 — Karl, Hausmstr., Desterbergstr. 14. § 3297.
 — Walter, techn. R'bahnprakt., Mathildenstr. 28, p.
 Schüle Berta, Zugmstr. Wwe., Ulrichstr. 22, 2
 — Erwin, R'bahn-D'sekt., Eugenstr. 25, 1
 — Hugo, Bürgermstr. i. R., Charlottenstr. 14.
 § 3320
 — Hugo, Pfarrer i. R., Wilhelmstr. 42
 — Julie, Wwe., Thiepvalstr. 27
 — Konrad, Arch., Reg.-Baumstr., Kaiserstr. 27.
 § 2561
 — Maria, Rfm. Wwe., Karlstr. 8, 4
 Schürer Georg, Bez.-Kaminfegermstr., Neutlinger
 Straße 20, p.
 Schützler Jakob, Schreinerstr., T-Derendingen,
 Waldhörnlestr. 24, p.
 Schüttoff Irene, Hausfrau, Fährbergstr. 8, 1
 Schütz Karl, Steuerfekt., Mergenthalerstr. 35
 Schützenhaus, Pächter Georg Alfalg, Neutlinger
 Straße 00. § 2116
 Schuh Helene, Weizsäckerstr. 2, p.
 Schühle Martin, Gerichtsnot. i. R., Steinlachstr. 1, 1
 Schuhmacher Christian, Fabrikarb., T-Lustnau,
 Hans-Schemm-Str. 42
 — Emma, Damenschneiderin, Militärstr. 49, p.
 — Friederike, Hintere Grabenstr. 13, 2
 Schuhmacher Gustav, Bäcker, Schleifmühlweg 52, 2
 — Karl, Zimmermann, T-Lustnau, Daimlerstr. 20
 — Ludwig, Tapezier u. Polsterer, T-Lustnau,
 Wildenastr. 2, 1
 — Maria, Wwe., T-Lustnau, Hans-Schemm-Str. 42
 — Michael, R'bahnfekt., Militärstr. 49, p.
 — Pauline, Wwe., T-Lustnau, Daimlerstr. 20
 — Wilhelm, Schneider, T-Lustnau, Daimlerstr. 20
 Schuhmann Friedrich, Kunsthandlg. u. Bildereinrah-
 mung; Karlstr. 7. § 2406
 Schukraft Ludwig, Hauptl., Eberhardstr. 19, 1
 Schuler August, R'bahninsp., Mergenthalerstr. 16
 — Emil, El.-Mont., Wilhelmstr. 66/2, p.
 — Friedrich, Postassst., Paulinenstr. 26, p.
 — Marie, Landjäger Wwe., Beltflestr. 1, 1
 — Paul, Univ.-Zeichner, Katharinenstr. 21, p.
 — Wilhelm, Zugf. i. R., Wilhelmstr. 66/2, 1
 Schulhaus Tübingen-Derendingen; Schulleiter: Oberl.
 — Hansum, T-Derendingen, Hindenburgstr. 58
 — Altes, T-Derendingen, Hindenburgstr. 145
 Schulte Hermann, Schreiner, Lange Gasse 5, 2
 — Heinrich, Pfarrer i. R., Steinlachstr. 21, 1
 Schultes Josef, Verw.-Sekt. i. R., Derendinger
 Straße 22, 2 l.
 Schultheiß Adolf, Malermstr., Paulinenstr. 8, p.
 § 2168
 — Christian, R'bahnschaffn. i. R., Soffienstr. 6, p.
 — Ernst, Heizer, Hohentwielgasse 8
 — Ernst, Schlosser u. Kraftwof., Alschbachstr. 16, 1
 — Frida u. Wilhelmine, Kirchgasse 3, 2
 — Friedrich, Mech., Hohentwielgasse 8
 — Gustav, Flaschner, Schleifmühlweg 8, 3 r.
 — Gottfried, Weingtr., Am kl. Memmerle 35, 1 r.
 — Hans, Baumstr., Eugenstr. 18
 — Johann Anton, Baumstr., Eugenstr. 48, p.
 — Karl, Bäckermstr., Bäckerei, Kirchgasse 3, p. u. 1
 — Karl, Postschaffn., Schaffhausstr. 51, p.
 — Karl, Ref.-Loff., T-Derendingen, Horst-Wessel-
 Straße 9
 — Karl, Schlossergeh., Hohentwielgasse 8
 — Karoline, Wwe., Klinikumsgasse 4, 1
 — Katharine, Wwe., Pflughofstr. 4, 3
 — Titus, Loff., Katharinenstr. 4, 1
 — Wilhelm, Kraftwof. i. R., Marktgasse 9, 2
 — Wilhelm, Weingtr., Beltflestr. 13
 — Wilhelm Karl, Gasarb., Haaggasse 19, 3
 Schuls Otto Erich, Dr., Wffst., T-Lustnau, Wilhelm-
 straße 90, 2
 — Paul, Oberstlt., Christofstr. 2, p. § 3303
 Schulz Emil, NSB-Angest., Jakobsgasse 1, 1
 — Karl, Steueranwärter, Militärstr. 23 a, p.
 — Lazarus, Schneidermstr., Jakobsgasse 1, 1
 Schulze Emilie, Vertreterin, Weizsäckerstr. 17, 2
 Schumacher Ernst, Mech., Lange Gasse 16, 3
 — Friedrich, Werkt.-Arb., Schleifmühlweg 61 a, 1
 — Hugo, Rfm., Hechinger Str. 130, p.
 — Pia, Wwe., Lange Gasse 16
 Schumann Richard, D'musikmstr., Derendinger
 Straße 24, 1. § 2709.
 Schumm Johann, Rektor, T-Lustnau, Neuhaldenstr.
 2, 1. § 2341
 Schunter Gottlob, Malermstr., T-Derendingen,
 Hindenburgstr. 18, p.
 Schuon Adolf, Schuhmachermstr., Maß- und Schuh-
 reparaturwerkstätte, Hügelstr. 5, p.
 Schupp Elisabeth, staatl. Gesundheitspflegerin,
 Schleichstr. 8. § 2641
 — Rudolf, Bankbeamt., Keltternstr. 12, p.

- Schurer Gottlieb, Ref.-Loff., Uhländstr. 12, p.
 — Martin, Wagenmstr., T-Derendingen, Primus-
 Trüberstr. 6, p.
 Schurl Christian, Oberamtspsf. i. R., Brunsstr. 22, 1
 Schurr Emilie, Wwe., Replerstr. 5, 2 r.
 — Richard, Dr., Gewerbesch.-Assess., Replerstr. 14, 2
 — Walter, Rechnungsrat, Replerstr. 5, 2
 Schussen Wilhelm, Schriftsteller, siehe Fried-Schussen,
 Mergenthalerstr. 34, 1
 Schuster Christian, R'bahninsp. i. R., Schleifmühl-
 weg 17/1, 1 r.
 — Christine, Wwe., Hechinger Str. 3, 1
 — Karl, Justiz-D'wachtmstr., Melanchthonstr. 30, 3
 — Robert, Angest., Schwärzlocher Str. 9
 — Wilhelm, Konditorstr., Bäckerei, Konditorei u.
 Café, Hechinger Str. 3, p. § 2830
 Schuh- und Wachdienst, Hamburg, Bismarckstr. 46.
 § 2251
 Schwab Adolf, D'postsinsp. i. R., Stöcklestr. 2, 1
 — Ernst, Verw. i. R., T-Lustnau, Theurerstr. 4, 1
 — Friedrich, Kaminfegermstr., Herrenberger
 Straße 67, 1
 — Gertrud, Reallehrerin, Hauffstr. 1, 2
 — Heinz, Rfm., Herrenberger Str. 67, 2
 — Karl, Pfarrer i. R. und Ratsherr, T-Lustnau,
 Theurerstr. 4, p. § 2755
 Schwaderer Erwin, Hauptl., Neckarhalde 28, 2
 Schwab. Albverein e. V., Hauptgeschäftsst. Garten-
 straße 23, 1. § 2526
 — Albverein, Ortsgruppe Tübingen, Geschäftsstelle
 Kirchgasse 4
 Schwäbe Emil, D'lehrer i. R., Derendinger
 Straße 34, 1
 Schwägerle Christian, D'postschaffn., Mauerstr. 25, 2
 — Ernst, Wagner, T-Derendingen, Felix-Alfardt-
 Straße 35
 — Eugen, Schriftfeger, Justinus-Kerner-Str. 21, 1
 — Fritz, Dr. med., Arzt, Neckargasse 1½, 3
 — Heinrich, Hausverw. i. R., Mauerstr. 25, p.
 — Karl, Hilfsarb., Seelhausgasse 13 a, Eingang am
 Zwingel
 — Karl, Maschinist, Brückenstr. 7, p.
 — Karoline, Wwe., Justinus-Kerner-Str. 21, 1
 — Katharine, Weingtr. Wwe., Karrengasse 3
 — Wilhelm, Weingtr. u. Totengr., Beltflestr. 8, p.
 Schwärzlocherhof, Wirtschaft u. Privathaus, Schwärz-
 loch. § 2570
 Schwaiger Eugen, Schreiner, T-Lustnau, Daimler-
 straße 30
 Schwaigerer Johannes, Hausverw. i. R., Repler-
 straße 12, p.
 Schwaigert Karl, El.-Mont., Denzenbergstr. 11
 — Karoline, Wwe., Denzenbergstr. 11
 — Robert, Angest., Denzenbergstr. 11
 Schwarz August, Rfm. i. R., Wöhrdstr. 23, 2
 — Christian, Schlossermstr., Bauschlosserei, Ammer-
 gasse 13, 2. § 2010
 — Elise, Kontoristin, Cottastr. 2, 1
 — Emilie, D'reallehr. Wwe., Zeppelinstr. 26
 — Franz, Rfm., T-Lustnau, Benzstr. 17, 1
 — Fritz, Möbelhandlung, Ammergasse 26 p.
 — Gertrud, Replerstr. 6, 1
 — Hermann, Pförtnr., Fronenbergstr. 45, 1
 — Heinrich, Polizei-Hauptwachtmstr., Neutlinger
 Str. 26, 2
 — Karoline, Büglerin, Mauerstr. 4, p.
 — Lizzia, Hausfrau, Dannstr. 4, 1
 — Luise, Hauptlehrerin, Albrechtstr. 17, 1
 Schwarz Marie, Wwe., Steinlachallee 16, p.
 — Paul, Rfm., Kolonialwaren-, Sämereien- u. Dün-
 gemittel-Geschäftshaus, Hirschgasse 11. § 2367
 wohnt Pfizerstr. 32
 — Wilhelm, Fabrikant, Rotbadstr. 64. § 2338
 Tuffsteinwerk Sönnigen
 Schwarzenhöfzer Alfred; Dr. med., prakt. Arzt, T-
 Lustnau, Landhausstr. 4, § 2410
 — Karoline, Oberreallehrers Wwe., Gartenstr. 65, 1
 Schwarzmaier Wilhelm, Oberlehrer i. R., T-Lustnau,
 Wilhelmstr. 147
 Schwebel Frida, Dir. Wwe., Hechinger Str. 12/1, 2
 — Hubert, Mechaniker, Hechinger Str. 12/1, 2
 Schwegler Erich, Dr., Wffst., Waldhäuser Str. 45, p.
 Schweichardt Fritz, Rfm., Wilhelm-Murr-Str. 13,
 1 u. 2. § 2631
 — Gebrüder, Inh. Fritz Schweichardt, Weine, Spi-
 rituosen, Kolonialwarengeschäft, Wilhelm-Murr-
 Str. 13, p. § 2631
 — Gebrüder, Kunstmühle u. Verkaufsstelle, Vor dem
 Haagtor 2. § 2631
 — Gebrüder, Branntweinbrennerei und Essigfabrik,
 Inh. Fritz Schweichardt, Neutlinger Str. 62,
 Wohnung Wilhelm-Murr-Str. 13. § 2631
 — Gustav, Priv., Hauffstr. 17. § 2631
 — Julie, Kaiserstr. 27, 2
 Schweikard Helene, Kinderschwester 2, Rappstr. 45
 — Julie, Köchin, Wilhelmstr. 87, 2
 Schweiker Karl, Rfm., T-Derendingen, Derendinger
 Str. 104, p.
 — Karl, Wagenw. i. R., Schmiedtorstr. 2, 2
 — Richard, Lehrer, T-Derendingen, Derendinger
 Str. 104, p.
 Schweikert Christiane, Landw. Wwe., Mauerstr. 21/1,
 (Hfs.) p. u. 1
 Schweikle Jakob, Steuersekretär, Paulinenstr. 5, 2
 Schweinbenz Adolf, Metzgergehilfe, Eugenstr. 34
 — Karl, Metzgermstr., Beltflestr. 10, p. § 2462
 Schweizer Helene, Walter-Flex-Str. 3, 1
 Schweizer Adolf, Zugf. i. R., T-Derendingen, Späl-
 terweg 1, p.
 — August, R'bahnfekt., T-Derendingen, Horst-
 Wessel-Str. 19
 — Elisabeth, Bankvorstands Wwe., Neckarhalde 70, 3
 — Hans, Rfm., Paulinenstr. 5, p.
 — Otto, Flaschnergehilfe, T-Lustnau, Moltkestr. 12
 — Robert, Rfm., Obst, Eier, Gemüse, Kolonialwa-
 ren, Landesprodukte, Haaggasse-5, p. u. 1.
 § 3189
 — Robert fr., Loff. i. R., Haaggasse 5, 2
 — Wilhelm, Stud.-Assess., Sigwartstr. 2
 Schweizerhof Karl, Metzgermstr., Kronenstr. 4, 3
 Schwellung Amalie, Lauffrau, Ammergasse 17, 2
 Schwend Paul, Bäckermstr., Wilhelmstr. 74, p.
 Schwenger Alfred, Schriftleiter, Gößstr. 27, 1
 Schwenk Ernst, Wffst., Staufenstr. 45
 — Friedrich, Schneidermstr., Grabenstr. 11, 1
 — Marie, Damenschneiderin, T-Derendingen, Lin-
 denstr. 31, 1
 — & Sohn, Großwäscherei, chem. Reinigung, Laden:
 Wilhelm-Murr-Str. 2. § 2598
 — Walter, Dr. med., Oberarzt, Kümellinstr. 12, 1.
 § 2469
 Schwerdtfeger, Robert, Dipl.-Ing., T-Derendingen,
 Steinlachallee 34, p. § 2039
 Sedlmeier Wilhelm, Konvikt-Dir., Collegiums-
 gasse 3, 2
 Seeburger Rudolf, Rfm., Brückenstr. 6

- Seeger Elisabeth, Pfarrers Wwe., Moltkestr. 19, p.
 — Emma, Privatierin, Collegiumsgasse 4, 2
 — Emilie, Damenschneiderin, Böllersweg 3, p.
 — Friedrich, Kraftfahrzeug-Reparaturwerkstätte, Neutlinger Str. 73a. F 2973.
 Wohnung Böllersweg 3
 — Friedrich, Kraftfahrzeug-Mech., Böllersweg 3, p.
 — Gottlieb, Schneidernstr., Mohlstr. 13, 1
 — Heinrich, D. Dr., Studienrat, Eugenstr. 32, 2
 — Hermann, Postrat, Bahnhofstr. 2a, 2. F 2048
 — Julius, Med.-Rat Dr., Oberamtsarzt i. R., Hermann-Kurz-Str. 21, p. F 2348
 — Karl, Gärtner, Hauserstr. 12, 1
 — Karl, Gastwirt, Gaststätte „Seeger“, Belthlestraße 40. F 2083
 — Pauline, Priv., Hermann-Kurz-Str. 11, p.
 — Richard, Schneidernstr., Adolf-Hitler-Str. 20, 2
 — Robert, Oberpostinsp. i. R., Steinlachstr. 9, 1
 Seelos Adolf, Uhrmachernstr., Werkstätte u. Laden Karlstr. 7, wohnt Belthlestr. 14, 3
 — Fris, Uhrmachernstr., Marktgasse 7, p. u. 2
 — Hermann, Schlosserstr., Hindenburgplatz 9, 2. F 2811
 — Hermann, Stadtkämmerer, Hindenburgplatz 9, 1 F 2811
 — Luise, Hindenburgplatz 9, 1. F 2811
 — Robert, Uhrmachernstr., Laden p., 1, Neckarhalde 23
 Seeger Paul, Rfm., Lebensmittel- u. Feinkostgesch., Naukerstr. 7, p. u. 1. F 2538
 Seibold Emilie, Obst-, Gemüse-, Süßfrüchtehandlg., Kirchgasse 5, 1
 — Eugen, Kantwart, Walter-Simon-Str. 14, p.
 — Ferdinand, Weingtr., Burgsteige 1, 1
 — Gottlieb, Werkstättenarb., Jakobsgasse 18
 — Heinrich, Sozialrentner, Winkelwießen 1
 — Heinrich, Unternehmer, Tugendgasse 2, 3
 — Karl Ferdinand, Privatm., Hedinger Str. 14, 1
 — Maria, Jugf. Wwe., Beim Kupferhammer 14, 1
 Seibel Amalie, Rentamt. Wwe., Gartenstr. 40, 2
 — Felix, Dr., o. Prof., Wilhelmstr. 33
 Seibler Walter, Feldwebel, Madensenstr. 14
 Seif Blasius, Schweinemstr., Neckargasse 22
 — Franz, Hilfsarb., Neustadtgasse 9
 Seifer Ludwig, Bäckernstr., Bäckerei, T-Derendingen, Felix-Allfath-Str.
Seifert Richard, Tübinger Dampfwaschanstalt. Annahmestelle Lange Gasse 3. F 2110. Betrieb Schwärzlocher Str. 8. F 3166
 Seiler Emilie, Studienrats Wwe., Hermann-Kurz-Str. 15, p.
 Seiser Artur, Krankentassenbeamter, Wilhelmstr. 8, 1
 — Emmy, Wwe., Wilhelmstr. 8, 1
 — Pauline, Lehrerin i. R., Karlstr. 3, 3
 Seis Charles, Rfm., Wilhelmstr. 87, Hhs. 1
 — Erwin, Metzereibes., Eugenstr. 38, p. F 3344
 — Eugen, Lein i. R., Uhländstr. 4, p.
 — Franz, Steuerinsp., Wiesingerstr. 31, 1
 — Ingeborg, Fachlehrerin, Uhländstr. 4
 — Klara, Pfarrerschekfrau, Freiackerstr. 52, 1
 — Konrad, Gastwirt, Hotel Kaiser, Kirchgasse 6, 1. F 2962
 Seizer Johann, Postschaffner, Wilt.-Murr-Str. 7, 3
 Seizinger Fris, Telegr.-Arb., Katharinenstr. 15, 1
 — Georg, Rechnungsrat, T-Derendingen, Derendinger Straße 89, p.
 — Karl, Brot- u. Feinbäckerei, T-Lustnau, Linsenbergrstraße 37, p.
 — Karl, Telegr.-Assist., Katharinenstr. 15, 1

- Seizinger Maria, Tel.-O'baufrührer Wwe., Katharinenstraße 15, 1
 — Otto, Rfm., Kornhausstr. 10, 3
 — Wilhelmine, Telegr.-Sekr. Wwe., Kornhausstraße 10, 3
 Selter Josef, Postmstr. i. R., Militärstr. 32, 1
 Selb August, Fuhrmann, Lange Gasse 1, 1
 Selter Willy, Hilfsarb., T-Lustnau, Steige 4
 Seltner Max, Hilfsarb., T-Lustnau, Hohlweg 10, 1
 Semeth Eugen, Krankenpfleger, T-Derendingen, Theodor-Casella-Str. 8
 Seminar der ev.-theol. Fakultät, Wilhelmstr. 7. F 3041
 Seminar der kath.-theol. Fakultät, Wilhelmstr. 7. F 3041
 Sengle Friedrich, Stud.-Assess., Dr., Neckarhalde 66, p.
 Seßler Hans, Lademstr., Derendinger Str. 23, 2 r.
 — Karl, Kammerarb., Schaffhausenstr. 55, p.
 Seßinger Alfred, Angest., Hintere Grabenstr. 25, 2
 Seufferheld Heinrich, Maler, Radierer, a. o. Prof., Univ.-Zeichenlehrer i. R., Hölderlinstr. 19
 Sevenich Matthias, Feldw., Madensenstr. 16, 3
 Seybold Maria, Prof. Wwe., Eugenstr. 7
 Seyboldt Christian, Wagner, Am H. Memmerle 31
 — Emma, Rfm. Wwe., Naukerstr. 23, 2
 — Käthe, Wwe., Schreibwarenhdg., Haaggasse 45
 Seydel Karl, Stellwerkmstr., Breuningstr. 10, 1
 Seydlen Hans, Stat.-Kassier i. R., Eßlinger Str. 14, p.
 Seyerle Eugen, Postkraftw., Militärstr. 35/1, p.
 Seifert Georg, Feldw., Madensenstr. 14, 2 l.
 Seibert Heinrich, O'Rechn.Rat i. R., Gartenstr. 147, 1
 Seid Heinrich, Dr. med., Arzt, Schwabstr. 19, p.
 — Sofie, Stadtpfarrers Wwe., Neckarhalde 7, 1
 — Wilhelm, Schmied, Rappstr. 6, 2
 Seidler Adolf & Co., GmBH., Metallwarenfabrik, Schaffhausenstr. 69, p. F 2124
 Siebeck Hans Georg, Verlagsbuchhändler, in Fa. D. C. B. Mohr (Paul Siebeck), Wilhelmstr. 18, p. u. 1. F 2841
 — Heinr. Georg, Verlagsbuchhändler, Rotbadstr. 15. F 3312
 — Luise, Verlagsbuchhändlers Wwe., Neckarhalde 56, 1
 — Paula, Verlagsbuchhändlers Wwe., Rotbadstr. 15. F 3312
 Sieg Walter, Schmied, Gaisweg, Hhs.
 Siegel Emil, Stadtpfarrer i. R., Thiepvalstr. 7, 1
 — Gustav, Maler, Bursagasse 16, 2
 — Karl, Maler, T-Derendingen, Im alten Rauns 8
 Sieger Karl, T-Lustnau, Redartstr. 5, 1.
 Siegl Josef, Maurer, Bachgasse 28, 2
 Siegle Berta, Wwe., Denzenbergstr. 5, 1
 Sieglösch Gottlob, Jugf. i. R., Vestinger Str. 1, p.
 Siegwarth Otto, Kohlenhandlung, Eugenstr. 29 1/2, 1. F 2508
 Sieg David, Hausmstr. i. R., Naukerstr. 23, p.
 — Ernst, Gärtnerereibes., Gärtnererei, Wildermuthstr. 20. p. F 2135
 Sigel Paul, Ing., T-Derendingen, Richtigstr. 9. F 3048/46
 Sigerist Karl, Reg.-Rat i. R., Albrechtstr. 25, 1. F 2156
 Sigg Eugen, Pförtner, Marktgasse 11, 2
 Sigler Elsa, Autohandel, Neutlinger Str. 75
 — Eugen, Untertruppführer, Falkenhäusenstr. 3/5
 — Wilhelm, Bäckernstr., Brot- und Feinbäckerei, Neckargasse 9, p. u. 1. F 2133
 — Willy, Bäckernstr., Neckargasse 9, 2. F 2133

- Sigloch Frida, Damenschneiderin und Obermeisterin, T-Lustnau, Wilhelmstr. 146, 2
 — Karl, Buchdrucker, T-Lustnau, Wilhelmstr. 146, 2
 — Reinhold, Feldwebel, Katharinenstr. 7, p.
 Sigmund Adolf, Autoreparatur, T-Derendingen, Derendinger Str. 78. F 2622
 — Rosa, Sozialrentnerin, T-Derendingen, Danziger Str. 6, 1
 Sigwart Georg, Pfarr. i. R., Herrenberger Str. 13, 2
 — Jakob, Arch., Keltnerstr. 22, 1
 Silber Elise, Priv., Hölderlinstr. 29, 2
 Silberschule, Keltnerstr. 23. F 2341
 Simmacher Emma, Hauptl. i. R., Hirscher Str. 7
 Simon Josef, Kellner, Herrenberger Str. 30, p.
 — Karl, Bäckernstr., Brot- u. Feinbäckerei, Schleifmühleweg 16, p.
 Simons Lina, Köchin, Marktgasse 15, 3
 Simschek Michael, Werkmstr., T-Lustnau, Neckartalstraße 5, 1
 Sinded August, Milchhandel, T-Derendingen, Lauppstraße 2
 Sindlinger Katharine, Wwe., Bursagasse 12, 1
 — Otto, Feinmeh., Bursagasse 12, 1
 — Richard, Herrenfriseur, Kornhausstr. 2, p. u. 1 r.
 Singer Henriette, Priv., Waldhäuser Str. 26, 2.
 — Wilhelm, Stadtpfleger, Hermann-Kurz-Str. 11, 1
 — Nähmaschinen AG., Neckargasse 7 p. (Laden)
 Sinn Helene, Soz.-Rentn., Melanchthonstr. 31, 2
 — Wilhelm, Loff., Denzenbergstr. 58, 1
 Sinner Adolf, Gärtnerereibes., Unter dem Hasenbühl 1. F 2306
 — Adolf, Loff., Dürrstr. 7
 — August, Tagelöhner, Seelhausgasse 19
 — August, Werkstättenarb., Wadergasse 10
 — Christian, Install., Neustadtgasse 9, 1
 — Ernst, Weingtr., Michaelstr. 11, 1
 — Eugen, Flaschner, Desterbergstr. 1, p.
 — Eugen, Institutsdiener, Seelhausgasse 19, 1
 — Friedrich, Bäckernstr. i. R., Haaggasse 40, 1
 — Friedrich, Schreinerstr. u. Leichenschauer, Rotbadstraße 24, p. F 2341
 — Friedrich, Weingtr., Kellestr. 10, p.
 — Fris, Bäckernstr., Haaggasse 40, p.
 — Fris, Schmied, Stöckelstr. 11, p.
 — Gebrüder, Gartenbaubetrieb, Unter dem Hasenbühl 1. F 2306
 — Gottlieb, Tiefbauaufseher, Schwärzlocher Straße 53, 1
 — Karl, Flaschnermstr., Flaschnerei, Gas- u. Wasserleitungsgeschäft, Klosterberg 6, 1. F 2778
 — Werkstätte: Mezgergasse 33
 — Karl, Hilfsarb., Kellestr. 10, 1
 — Karl, Maler, Seelhausgasse 35, 2
 — Karl, Rentner, Neugasse 2
 — Karl, Schuhmacher, Seelhausgasse 35, 2
 — Karl, Versandmstr., T-Derendingen, Ludwig-Krapf-Str. 10, 1
 — Luise, Wwe., Hasenbühl 5. F 2239
 — Maria, Wwe., Bachgasse 18
 — Marie, Wwe., Seelhausgasse 19, 1
 — Marie, Loff. Wwe., Wilhelmstr. 17, Umbau
 — Mathilde, Priv., Rappstr. 2, 2
 — Ottilie, Weißwaren, Aussteuergeschäft, Neckarhalde 16, p. (Laden), wohnt Neckarhalde 18, 1
 — Otto, Rangierarb., Haaggasse 17/1, 1
 — Otto, Schlosser, Dürrstr. 7
 — Otto, Schuhmacher, Wadergasse 6
 — Rudolf, Kraftw., Michaelstr. 11

- Sinner Sofie, Arb., Schmiedstr. 12, 2
 — Wilhelm, Kraftw., T-Derendingen, Martin-Faust-Str. 2
 — Wilhelm, Privatm., Wildermuthstr. 20, 1
 — Wilhelm, Jugschaffner, Lazarettgasse 3
 — Wilhelmine, Schleifmühleweg 4, 1
 — Wilhelmine, Wwe., Karrengasse 1
 Sinnig Karl, Rfm., Falkenhäusenstr. 3/5
 Sipple Fris, Rfm., T-Lustnau, Ammerstr. 27, 1
 — Katharina, Wwe., T-Lustnau, Ammerstr. 27, 1
 Sittig Ernst, Dr., ord. ö. Univ.-Prof., Denzenbergstraße 53. F 2323
 — Klara, Wwe., Denzenbergstr. 53
 — Valentin, Schneiderei u. Konfektion, Bekleidungs-haus, Uhländstr. 9, p. F 2266, wohnt Bursagasse 18, 2
 Six Kaver, Bäcker, Mischbachstr. 12, 1.
 Slavisches Seminar, Wilhelmstr. 26
 Soden v., Helene, Freifrau, Wwe., Neckarhalde 37, 2. F 2665
 Soffienpflege Lustnau (Erziehungsheim), Webenhäuser Str. 17
 Sohns Hugo, Friseurmstr., Friseurgeschäft, Wilhelm-Murr-Str. 6, p. u. 2. F 2892
 — Otto, Bankbeamter, Frischlinstr. 9, 1
 — Otto, Privatm., Wilhelm-Murr-Str. 6, 3
 Sohst Gertrud, Wwe., Frischlinstr. 1, 1
 Sommer Elisabeth, Hauptl., Wildermuthstr. 4/2, 1
 — Emil, Werkmstr., Vorsteher der Fahrleitungsmeisterei Tübingen, Werkstättebahnhof 1, 1
 — Karl, Friseur, Friseursalon Sommer, Uhländstraße 3, p. F 2107
 — Wilhelm, Vermess.-Insp., Gartenstr. 97. F 2191
 Sommerfeld Frida, Wwe., Schleifmühleweg 15, p.
 Sonnevald Luise, Buchhandlgbes., J. D. Heckenhauer, Buch.-Antiq., Holzmarkt 5, 1. F 3018
 Sonntag Max, D'zahlmstr., Neutlinger Str. 73, p.
 — Paul, Reg.-Rat, Naukerstr. 31, 1. F 2041
 Sontheimer Alfred, Rfm., Hölderlinstr. 18, p.
 Sorge Frida, Majors Wwe., Gartenstr. 143. F 3238
 Sörgius Gottfried, Buchbindernstr., Klinikums-gasse 10, p.
 — Hans, Buchbindernstr., Buchbinderei, Klinikums-gasse 10, p. F 2524
 Späth August, Metzgermstr., Fleisch- und Wurstwarengeschäft, Neckargasse 15, p. u. 1. F 2166
 — Elise, Postassst. i. R., Marktgasse 13, 1
 — Ernst, Hafnermstr., Fachgeschäft für Defen und Herde, p. u. 2. F 2725
 — Ernst, Lange Gasse 64, 3
 — Georg, Privatm., Gartenstr. 67, p.
 — Julie, Lehrerin i. R., Neckarhalde 58, 1. F 2655
 — Luise, Wwe., Bursagasse 1, 2
 — Luise, Wwe., Marktgasse 13, 1 " ?
 — Mathilde, Metzgermstr. Wwe., Haaggasse 3, 3
 — Paul, Rfm., Christophstr. 22, 2
 — Paul, Sattlernstr., Paulinenstr. 6, 1
 — Regine, Hafnermstr. Wwe., Beim Nonnenhaus 7, 1
 — Walter, Hafnermstr., Mezgergasse 31, 1
 Spahr Marie, Rechnungsrat Wwe., Paulinenstraße 3, p. r.
 Spanagel August, O'bürgermstr. i. R., Fährbergstraße 4, 2
 Spannenberger Willy, Kanzeisekr., Hauserstr. 4, 2
 Spannenberger August, Hausverw., Rappstr. 15, 1
 — Barbara, Weingtr. Wwe., Rappstr. 9
 — Christian, Telegr.-Assist., Rappstr. 6, p.
 — Friedrike, Weingtr. Wwe., Rappstr. 15, p.

Spannenberger Gottlieb, Telegr.-L'auß., Dürrstr. 18
 — Karl, Gemüsebau, Rappstr. 9, p.
 — Sofie, Weingr. Wwe., Am fl. Memmerle 16
 Spar- und Darlehenskasse Tübingen, eSmuH.,
 Belthlestr. 5, p. F 2053
 Speidel Johannes, Mäzenm., Neustadtgasse 16, 2
 — Josef, Mech.-D'mstr. am Pöyßtal. Institut,
 Smelinst. 6/1, 1
 — Käthe, Rentnerin, Belthlestr. 30, 2
 — Karl, Reallehrer, Gartenstr. 63, p.
 — Karl, Schreinerstr., Belthlestr. 21, 1. F 2547
 — Pauline, Webereiarbeiterin, T-Lustnau, Hans-
 Schemm-Str. 14
 — Wilhelm, Stellwerkstr., Derendinger Str. 15, 2
 — Wilhelm, techn. Angest., Rappstr. 19, 3
 Speier Johannes, Hauptl., Gartenstr. 73, 3
 Speiser Paul, U'off., Madergasse 5, 2
 — Silvester, Rentner, Köllestr. 23
 Spellenberg Elisabeth, Wiff. Wwe., Hechingen
 Str. 10, 2
 Spengler Karl, D'landm., Reutlinger Str. 12, 2
 — Theresia, Wwe., T-Derendingen, Steinlach-
 alle 80, 2
 Spieß Franz, Krankenpfleger, Max-Eyth-Str. 4, p.
 — N., Inh. R. Wagner, Konditorei-Café, Schul-
 berg 4
 — Mina, Wwe., Münzgasse 10, 2. F 3139
 Spieth Alfred, Reallehrer, Staufenstr. 24, p.
 — Ernst, Prokurist, T-Lustnau, Jürgensenstr. 1, p.
 Spindler Eugenie, Pfarr. Wwe., Replerstr. 14, 1
 — Matthäus, Pflgevorst. i. R., Gerstenmühl-
 straße 7, 2
 Spiro Hans, Werbeberater, Wöhrdstr. 10 a, 1
 — Ludwig, Dr., Prof. i. R., Christophstr. 1, 1
 Spitalkirche, Jakobsgasse 12, Pfarramt: Kull, Kü-
 melnstr. 8. F 2860, Mesner: Rümer Gottlieb,
 Jakobsgasse 3
 Spis Heinrich, Hausdiener, Haaggasse 37, 3
 Spohn Ernst, Postb., Wöhrdstr. 4, 1 r.
 Spohrer Bernhard, Fabrikarb., Seelhausgasse 37, 1
 Spranger August, Fahrensch., Rappstr. 13, 1
 — Karl fr., Soz.-Rentner, Altschbachstr. 10, p.
 — Karl jr., Magazinvorarb., Altschbachstr. 8, 1
 — Maria, Schmiedstr. 7, 1 l.
 Staab Gottl., Filmborf., Hirschgasse 7
 Staatl. Gesundheitsamt, Tübingen, Grabenstr. 5.
 F 2193
 Staatl. Lottereeinnahme Meißner, Friedrichstr. 3.
 F 2355
 Staatsanwaltschaft, Kaiserstr. 14. F 2741
 Staatsrentamt Tübingen, Schulberg 14, p. F 2333
 Stadel August, Hausmstr., Wienergäße 1, 3
 Stadelmann Wilhelm, Werkmstr., Bahnhofstr. 2 c,
 3 r.
 Stadtgemeinde Tübingen, Am Markt. F 2341. Ge-
 schäftsstelle T-Derendingen, Hindenburgstr. 11.
 F 2341. — Geschäftsstelle T-Lustnau, Steige 14.
 F 2341
 Stadtschwester, Wohnung Schmiedstr. 2 a
 Stadtmüller Oskar, Zugmstr. i. R., Rappstr. 3, 2
 Städt. Betriebswerke, Elektrizitäts-, Gas- und Was-
 serwerk, Nonnengasse 19. F 3004, 2341/45, 46/50
 Betriebsleitung 2, Sollbuchhaltung 1, Maschinen-
 raum, Werkstatt, Lagerräume p., Magazin, Werk-
 statt und Lager auch Nonnengasse 13 und 15
 Städt. Bauhof, Schleifmühlweg 63. F 2341.
 — Fleischbeschauamt, Schlachthausstr. 9, p.
 F 2341 (Nebenanfluß)

Städt. Turnhalle, Umlandstr. 26
 — Wohlfahrtsamt, Stiftungspflege, Friedhofver-
 waltung 1. F 3241/40 (Amtsleiter), 41 (Kanzlei)
 Stähle Christian, Rottenmstr. i. R., T-Derendingen,
 Langfurchstr. 3
 — Christine, T-Derendingen, Memelstr. 29, p.
 — Fritz, Rfm., Mode, Sport, Adolf-Hitler-Str. 8,
 p. u. 4. F 2022
 — Gustav, Architekt, Gartenstr. 40, p. u. 1. F 2293
 — Hugo, Schreiner, Poststr. 8
 — Karoline, Wwe., Hechingen Str. 12, 2
 — Katharine, Wwe., T-Derendingen, Waldstr. 14, p.
 — Pauline, Wwe., T-Derendingen, Hindenburgstr. 42
 — Robert, Milchhändler, Schaffhausenstr. 47, 2
 Stälin Gustav, Dr. jur., Landger.-Dir. i. R., Chri-
 stophstraße 23, 2
 Stängele Hermann, Schriftsetzer, Herrenberger
 Str. 65, 2
 Stahl Bertha, D'först. Wwe., Umlandstr. 8, 1
 — Hermann, Schreiner, Schleifmühlweg 4
 — Hermine, T-Lustnau, Boelckstr. 4, p.
 — Karl, Lebensmittel und Feinkost, Christophstr. 23,
 p. u. 3. F 2497
 — Karl, Zugl. i. R., Schaffhausenstr. 39, 2
 — Maria, Leichenschauerin, Schleifmühlweg 4, 2
 — Otto, Mech., Schleifmühlweg 57, 1
 Stahlecker Emma, Biesingerstr. 26, p.
 — Eugen, O'studiendr. i. R., Umlandstr. 10, 2
 — Reinhold, Gymn.-Prof. a. D., Biesingerstr. 26, 1
 Staib Karl, Rfm., T-Lustnau, Neulestr. 6, 1
 Staiber Alfred, Rfm., Albrechtstr. 24, p.
 Staiger Anton, Kraftw., Mergenthalerstr. 11, p. r.
 — Eugen, Postkraftw., Bahnhofstr. 2 a, 3
 — Karl, Bauarb., Am fl. Memmerle 19
 — Karl, Buchdr., Schaffhausenstr. 47, 2
 — Luise, Nähterin, T-Lustnau, Pfrondorfer Str. 8
 — Mathäus, Hausverw. i. R., Bursfagasse 8, 3
 — Walter, Rfm., Bursfagasse 8, 3
 — Wilhelm, Maurer, T-Lustnau, Hans-Schemm-
 Str. 34
 — Wilhelm, Schlosser, T-Lustnau, Friedhofstr. 36, 1
 Staigle Albert, Maurer, T-Lustnau, Weinsteinstr. 32
 — August, Kraftw., Brunnenstr. 26, p.
 — Christian, Steinhauerinvalide, Kronenstr. 6, 2
 — Friedrich, R'bahnstr., Wilhelm-Murr-Str. 16, 3
 — Friedrich, Sozialrentner, T-Lustnau, Weinstein-
 straße 32
 — Gotthilf jr., Schneider, T-Lustnau, Weinstein-
 straße 24
 — Gotthilf jr., Wäscherei, T-Lustnau, Weiher-
 straße 2, p. F 2434
 — Karl, Gipsler, T-Lustnau, Saarstr. 13, 1
 — Karl, Weber, T-Lustnau, Paul-Schlopp-Str. 30
 — Rosa, Kolonialwaren, T-Lustnau, Saarstr. 13, 1
 F 2440
 — Wilhelm, Gipsmstr., T-Lustnau, Saarstr. 13.
 F 2440
 — Wilhelm, Maurer, T-Lustnau, Neulestr. 28, 1
 — Wilhelm, Rentner, Schleifmühlweg 57, p.
 Stammmer Albert, Schlossermstr., Drahtwarengesch.
 u. Bauhölzerei, Kirchgasse 2, p. u. 1. F 2756
 — Stammmer Christian, D'pösch, Grabenstr. 19, 2
 — Eugen, Rfm., Inh. d. Fa. G. Stammmer, Spe-
 zialhaus f. Werkzeuge u. Beschläge, Holzwaren,
 Karlstr. 4, p. u. 1. F 2390
 — Käthe, Wwe., Christophstr. 9, p.
 — Karl, Postsch., Haukerstr. 12, p.
 — Maria, Rfm. Wwe., Rappstr. 47, 1
 GG-Standarte „Württemberg Schd“, Housstr. 20

Standortlazarett, Mathildenstr. 32, 34, 36, 38
 Standortlazarett (Neubau), Auf dem Sand
 Standortoffiziersheim Tübingen, Wöhrdstr. 25.
 F 3388
 Stanger Hans, Assist.-Arzt, Waldhäuser Str. 38
 Stapf Lina, Wwe., Kaiserstr. 8, 2
 Stark Anna, Pfarr. Wwe., Hirschauer Str. 1, p.
 — Edmund, Assessor, Bachgasse 19
 Starzmann Julius, D'lehrer i. R., Eßlinger
 Str. 21, 1
 Stationskommando, Pflgehofstr. 2. F 2042
 Staub Fritz, Rfm., W. d. Haagtor 1½, 2
 Staudacher Willibald, Bibliothek-Rechnungsrat,
 Nauferstr. 25, 3
 Staudenmaier Walter, Rfm., Ammergasse 1
 Staudenmayer Anna, Rentnerin, Neckarhalde 44, p.
 — Otto, Medizinalrat, Dr. D'amtarzt i. R., T-
 Lustnau, Denzbergerstr. 26, p.
 Stauf Anton, Dr. med., D'arzt, Mergenthaler-
 straße 30, p.
 Stechel Hermann, D'landj. i. R., Gartenstr. 145, 1
 Stecher Anna, Prof. Wwe., Münzgasse 16, 1
 — Friedrike, Bauwerkstr. Wwe., Keltnerstr. 6, p.
 — Leonhard, Werksbertr., Dedenburg. F 2422
 Steck Emil, Feldw., Katharinenstr. 1, 2
 — Georg, R'bahnwerkstr. i. R., Ulrichstr. 15, p.
 — Wilhelm, Werkzeugschleifer, Herrenberger
 Str. 26 a, 1
 Steckroth Friedrich, Gasarb., Schleifmühlweg 57, 3
 — Friedrich, Schuhm., Metzgergasse 11, 2
 — Gustav, Fabrikarb., T-Lustnau, Anna-Bosch-
 Str. 5, 1
 — Ludwig, Stuhlstr., Schmiedstr. 6, 3
 Steeb Anton, Loff., Schleifmühlweg 31, 2
 Steeger Elisabeth, Wwe., Eugenstr. 36, 1
 Stefani, Dr., Arzt, Zeppelinstr. 22
 Stegmaler Richard, Trupp., Falkenhäusenstr. 3/5
 Stegmeyer Wilhelm, Gastwirt, Inh. d. Gasthofs 3.
 Döfen, T-Lustnau, Gustloffstr. 22. F 2286
 Stehle Adolf, Mech., Herrenberger Str. 38, 2
 — Bernhard, Rfm., Hügellstr. 5, 1
 — Eward, Rfm., Inh. d. Fa. Eward Stehle, Eisen,
 Eisenwaren; Werkzeuge, landwirtschaftl. Artikel,
 Haus- u. Küchengeräte, Neckargasse 27 p., 1 u. 2.
 F 2696, wohnt Gartenstr. 7
 — Hans, Mech., Auto-Reparatur u. Caragenbetrieb,
 Herrenberger Str. 38, 2 Hhs.
 — Karl, Krankenpfleger, Hagellocher Str. 2, 2
 — Karl, Kriminalfekt., Herrenberger Str. 38, 1
 — Wilhelm, Metzger, Hafengasse 1
 Steidinger Fritz, Rfm., T-Lustnau, Wilhelmstr. 90, p.
 F 2588
 Steidle Anton, Rangiermstr. i. R., T-Derendingen,
 Hofs-Wessel-Str. 11
 — Hans, Waldschüh, T-Derendingen, Hindenburg-
 straße 11, 2
 — Karl, Schreiner, T-Derendingen, Hechingen
 Str. 203, p.
 Steiert Eugenie, Kleinrentnerin, Gerstenmühlstr. 2
 Steiff Pauline, Schreibhilfin, Replerstr. 9, 1
 Steigau Hans, Telegr.-Arb., Judengasse 2, 2
 Steil Hans, Spinnereidr., T-Lustnau, Weiherhal-
 denstraße 37, 1 u. 2. F 3181
 Steimle Albert, Steuerfekt., T-Derendingen, Karl-
 Ruhn-Str. 14
 — Anna, Kolonialwarengeschäft und Milchhandlung,
 Ammergasse 1½, 1
 — Anna, Nähterin, Ammergasse 1½, 1
 Steinbrecher Paul, Angest., Haaggasse 20, p.

Steinbuch Anna, Kleinrentnerin, Neckarhalde 7, p.
 — Emil, Ing., Neckarhalde 7, p. F 2866
 Steinel, Matthias, Wagh., T-Lustnau, Anna-Bosch-
 Str. 11, 1
 Steiner Albert, Maler, Ammergasse 1½, 2 r.
 — Margarethe, Dr. phil., Brunstr. 16, 1
 Steinhart Peter, Hilfsarb., Ammergasse 11
 Steinhauer Anton, Postinsp., T-Derendingen,
 Moltkestr. 17
 Steinhilber Charlotte, Ammergasse 7
 — Christian, Friseur, Herrenberger Str. 31, 1.
 — Christian, Rentner, T-Derendingen, Hindenburg-
 straße 53
 — Christian, Tapezierer, T-Derendingen, Hinden-
 burgstraße 53
 — Christine, Neckarhalde 16, 3
 — Emil, Friseurgeschäft, Herren- und Damensalon,
 Schmiedstr. 11, p. u. 3
 — Eugen, El.-Mont., T-Lustnau, Hans-Schemm-
 Str. 31, 1
 — Eugen, Schreiner, T-Derendingen, Memel-
 straße 12/1
 — Ferdinand, Vorhandwerker, Ludwigstr. 8, 2
 — Friedrich, Baumstr., i. F. Fr. u. R. Steinhilber,
 Bauunternehmung, Herrenberger Str. 55, 1.
 F 2911
 — Friedrich, Werkzeugmacher, T-Derendingen, Hin-
 denburgstraße 53
 — Georg, Flascherei u. Installationsgesch., Haag-
 gasse 41, 1 u. 2. F 2435
 — Georg, Zugl. i. R., Haaggasse 36, 1
 — Gertrud, T-Lustnau, Pfrondorfer Str. 25
 — Heinrich, Zimmermann, T-Lustnau, Pfrondorfer
 Str. 25
 — Johannes, Förster i. R., T-Lustnau, Jürgensen-
 straße 5
 — Karl, Baumstr., i. Fa. Fr. u. R. Steinhilber,
 Bauunternehmung, Herrenberger Str. 55 a, 1.
 F 2911
 — Karl, Frommstr. i. R., T-Derendingen, Kanal-
 straße 5
 — Luise, Wwe., T-Derendingen, Memelstr. 29, p.
 — Margarete, Wwe., T-Derendingen, Steinlach-
 alle 44
 — Maria, Wwe., Herrenberger Str. 31, 1
 — Marie u. Sofie, Fabrikarb., T-Lustnau, Hans-
 Schemm-Str. 31, p.
 — Marie, Kolonialwaren, T-Derendingen, Hinden-
 burgstraße 54
 — Martin, Verm.-D'setr., T-Derendingen, Stein-
 lachallee 44
 — Max, Mech., T-Derendingen, Memelstr. 22, 1 l.
 — Wilhelm, Masch.-Schlosser, T-Derendingen, Me-
 melstraße 29, 1
 — Wilh, Inh. d. Konditorei Café-Restaurant
 „Pomona“, Neckargasse 22, 1 u. 2. F 3105
 Steinmaier Christian, Bahnhofsch., T-Lustnau, Kon-
 radstraße 3, p.
 — Georg, Fabrikarb., T-Lustnau, Weinsteinstr. 31
 Steinmetz Anton, Belthlestr. 32
 Steinmüller Elise, Buchdr. Wwe., Weberstr. 7, 2
 — Paul, Schriftsetzer, Herrenberger Str. 26 a, 2
 Steinwarz Josef, Priv., Rothbadstr. 24, 1
 Steiz Käte, Prof. Wwe., Steinlachstr. 9, p.
 Stelzenmüller Christian, Kraftw., Neckarhalde 10, 1
 (Eingang Burgstafel)
 Stelzer Siegfried, Dr. med., Assist.-Arzt, Wilhelm-
 straße 74, 1

Stemmler Alfons, Gärtner, Kollstr. 3, p.
 — Maria, Wwe., Kaiserstr. 1, p.
 Stengel Heinrich, Mühlebesitzer (Stengel-Mühle), T-
 Derendingen, Hindenburgstr. 8. F 3125
 — Wilhelm, Rfm., Vertr., Schwärzlocher Str. 11, p.
 — Wilhelm, Müllerstr., T-Derendingen, Hindenburg-
 burgstraße 8, 3. F 3125
 Stenzel Franziska, Lehrerin i. R., T-Derendingen,
 Moltkestr. 5, 1
 — Friedrike, Kleinrentnerin, Neckarhalde 19, p.
 — Rosa, D'Postfekt. Wwe., T-Derendingen, Stein-
 lachallee 64
 Stern Josef, Krankenpfleger i. R., T-Derendingen,
 Felix-Allfarth-Str. 11
 — Rudolf, Feldw., Neutlinger Str. 74, Hindenb.-
 Kaserne, Bau 8, 1
 Steube Elisabeth, Stütze, Friedrichstr. 1
 Steudel Maria, Bauers Wwe., Frondsbergstr. 6, p.
 Sticher Pauline, Marktgasse 17, 3
 Stiehling Paul, Rfm. i. R., Gartenstr. 95, 1
 Stidel Carl, Möbelfabrik u. Einrichtungshaus, Werk-
 stätte f. Möbel u. Postermöbel, Karlstr. 11, p.
 u. 1. F 2184
 — Friedrich, Innen-Arch., Karlstr. 11 a, 3
 — Karl, Tapeziermstr., Karlstr. 11 a, 2
 — Pauline, Wwe., Karlstr. 11, 2
 — Theodor, Metzgermstr., Militärstr. 47, p. F 2522
 Stiel Otto, Dr. med., Univ.-Prof., Gartenstr. 79, 1.
 F 3221
 Stiefenhof, Otto, Woll- u. Seidenstoffe, Adolf-
 Hitler-Str. 1, p. F 3008, wohnt Hermann-Kurz-
 Str. 31
 Stiegler Christian, Maurer, T-Lustnau, Pfondorfer
 Str. 19
 — Christian, Mech., T-Lustnau, Hans-Schemm-
 Str. 9, 1
 — Christian, Zimmermann, T-Lustnau, Niefertstr. 25
 — Emil, Schmied, T-Lustnau, Rathstr. 8, p.
 — Emma, T-Lustnau, Hermann-Göring-Str. 20
 — Ernst, Zimmermann, T-Lustnau, Weinsteinstr. 13
 — Erwin, Maler, T-Lustnau, Neulestr. 15, 1
 — Eugen, Schlosser, T-Lustnau, Hermann-Göring-
 Str. 3, 2
 — Eugen, Schreiner, T-Lustnau, Alberstr. 15, 1
 — Karl, Weber, T-Lustnau, Daimlerstr. 9, p.
 — Karl, Zimmermann, T-Lustnau, Niefertstr. 25
 — Ludwig, R'bahnbefsch. i. R., T-Lustnau, Hans-
 Schemm-Str. 9, 2
 — Ludwig, Rangierauff., T-Lustnau, Welzenwieler-
 straße 21, 1
 — Pauline, T-Lustnau, Weinsteinstr. 9, 1
 — Wilhelm, Kraftw., Ammergasse 20, 1
 — Wilhelm, Maurer, T-Lustnau, Weinsteinstr. 13
 — Wilhelm, Maurer, T-Lustnau, Hans-Schemm-
 Str. 2
 — Wilhelm, Weber, T-Lustnau, Weinsteinstr. 26
 Stier Ernst, Schlosser, Thiepvalstr. 17, 2
 — Frida, Damenschneiderin, Thiepvalstr. 17, 2
 — Fridolin, Dozent, Waldhäuser Str. 107, p.
 — Katharine, Wwe., Thiepvalstr. 17, 2
 — Luise, Rechnungsrats Wwe., Westbahnhofstr. 2, 2
 Stierle Anna, Wwe., Wilhelmstr. 25, 2
 Stiftskirche, Münstergasse 32 (Besner: Wilhelm Wild,
 Neckarbad 6, 1)
 Stiftungspflege, Friedhofverwaltung, Schulstr. 5.
 F 2341/40 Amtsleiter, 41 Kanzlei
 Stihler Adolf, Justizassistent, Mergenthalerstr. 9, p. r.
 — Egon, Hilfsbedienst., Thiepvalstr. 27, 1
 — Helmut, Packer, Karlstr. 6, 3

Stihler Herbert, Metallschleifer, Kronenstr. 10, 4
 Stimm, Wilhelmine, Bauwerkstr. Wwe., Bruns-
 straße 18, p.
 Stille Hugo, Masch.-Ing., Mergenthalerstr. 32, p.
 Stitz Friedrich, Gend.-D'fstr., Pflughofstr. 2, 2.
 F 2042
 — Friedrich, Waldschütze, T-Lustnau, Pfondorfer
 Str. 32, 1
 Stirmlinger Josef, Telegr.-Werkf., Thiepvalstr. 13/2, 3
 Stirnkorb Friedrich, Küfermstr., T-Lustnau, Her-
 mann-Göring-Str. 21
 — Georg, Küfer, T-Lustnau, Welzenwielerstr. 21, 2
 Storchdorph Eugen, Forstmitr., Vorst. d. Forstamts
 Tübingen, Hirschauer Str. 2, 1. F 2624
 Stod Wolfgang, Dr., Univ.-Prof., Gartenstr. 47.
 F 2051
 Stodburger Georg, Lehrer i. R., Hafengasse 7, 3
 — Max, Rechtsanw., Hindenburgplatz 4, 1. F 3195
 Stoeker Karl, Kalkulator, Breuningstr. 7
 — Ernst, Mont., Breuningstr. 7
 Stodcker Emil, Schlosser, T-Lustnau, Auf d. Burg 3
 Stodemann Günther, Dozent, Zollernstr. 23, p.
 F 2484
 Stodmayer Elisabeth, Burgsteige 12, 1
 — Theodor, Dr., Dekan und Stadtpfarrer an der
 Stiftskirche, Neckarhalde 27, 1. F 2490
 Stöber Hugo, Schlosser, T-Derendingen, Felix-All-
 farth-Str. 47
 Stöcker Otto, Metallschleifer, T-Lustnau, Anna-
 Wösch-Str. 8, p.
 Stöckle Natalie, Wwe., Hechingen Str. 36, 2
 — Oskar, Lehrer, Neutlinger Str. 37
 — Wilhelm, Krim.-Bez'sekt., Keltternstr. 20, 2
 Stöckler Georg, Angest., Pulvermühlstr. 10, 2
 Stoeger Hans, Verlagsleiter, Hechingen Str. 29, p.
 F 2141
 Stöhr Ernst, Verw.-F. d. SA-Standarte 180, Hin-
 denburgplatz 3, 3
 — Franz, Rfm., Christophstr. 10
 — Hans, Postinsp., Ulrichstr. 10, 2
 — Kesi, Damenschneiderin, Ulrichstr. 10, 2
 Stöckler Georg, Zählerableser, Sophienstr. 2, p.
 Stöckl Rosine, Wwe., Schaffhausenstr. 45, 1
 Stohrer Wilhelm, Metzgermstr., T-Derendingen,
 Memelstr. 27
 Stoll Anna, Frl. Föhrbergstr. 8, 3
 — Anna, Zahnarzt Wwe., Schmiedtorstr. 2
 — Doris, Univ.-Prof. Wwe., Mergenthalerstr. 39.
 F 3109
 — Elise, Landgerichtsrat Wwe., Rotbadstr. 38, p.
 F 2563
 — Emilie, Verkäuferin, T-Derendingen, Weinberg-
 straße 13, 1
 — Ferdinand, Holzbildhauer, Schaffhausenstr. 51, p.
 — Gottfried, Jugf., T-Derendingen, Theodor-Ca-
 sella-Str. 3
 — Gottlieb, Ref.-Jugf. Wwe., Neckarbad 6, p.
 — Gretel, Kindergärtnerin und Gymnastiklehrerin,
 Rotbadstr. 38, p. F 2563
 — Hedwig, Pfarr. Wwe., Albrechtstr. 8, 1
 — Karl, Mech., Hirschgasse 10
 — Paul, Flaschnermstr., Kornhausstr. 2, 1 r.
 — Pauline, Wwe., Kurzwarengesch., Eugenstr. 29, p.
 — Walter, Dr. med., Dr. ing., Hallstattstr. 15
 — Wilhelm, Eisendreher, T-Derendingen, Horst-
 Wessel-Str. 14, p.
 Stolte Hans-Adam, Univ.-Prof., Dr. phil., Stein-
 lachstraße 13, p. F 2117

Stolz Emilie, Frl., Denzenbergstr. 3, 1
 — Emma, Reallehrerin, Mergenthalerstr. 31
 — Gustav, Hausmstr., Gartenstr. 51, p. F 2739
 — Max, Rfm., Neckarbad 6, 2
 — Theodor, Postinsp. i. R., Denzenbergstr. 52, p.
 Stooß Karl, Bäckerstr., Eßlinger Str. 11, 2.
 F 2597
 Storz Benedikt, Uhrmachermstr., Uhren- und Gold-
 warengeschäft, Kornhausstr. 21, p., wohnt Dür-
 straße 1, p.
 — Ernst, Ref.-Loff., Schleifmühlweg 34
 — Hermann, Pfarrer i. R., Gartenstr. 67, 3
 — Josef, Rentner, Lange Gasse 19, 2
 — Otto, Pfarrer i. R., Johannesweg 9, 1
 — Walter, Mech., Lange Gasse 19, 1
 Stolz Anna, Hauptl., Ulrichstr. 18, p.
 — Julius, Werst.-Vorst. i. R., Ulrichstr. 18, p.
 — Karl, Postinsp. i. R., Militärstr. 31
 — Maria, Kauflerstr. 48, 2
 — Pauline, Rentnerin, Steinlachstr. 9, 2
 — Theodor, Kanzlist. i. R., Pflughofstr. 4½, 2
 Strade Ernst, Dr., Univ.-Prof., Melancthonstr. 28, 2
 Strampf Jakob, Steuerbetr.-Ass., Paulinenstr. 18, 1
 Straßer Adolf, Schmiedmstr., Metzgerg. 8, p. u. 1
 Stratmann Anna, Wwe., Neckarhalde 40 a, 2
 Strauß Engelbert, Heizer, Schwärzlocher Str. 53, 2
 — Ernst, Optikermstr., Inh. d. Fa. Ludwig Metz-
 ger, Optik, Foto, hir. Instrumente, Feinmechanik,
 Neckargasse 16, p. u. 1. F 2232
 — Friedrich, Maschinenseker, Kollstr. 31, 2
 — Hermann, Landw. u. Gärtner, Desterbergstr. 7
 — Josef, Automech., Mauerstr. 2
 — Karl, Pol.-Hauptwachtmstr., Mathildenstr. 37, 1
 — Maria, Wwe., Herrenberger Str. 2, 2 l.
 — Rudolf, Mont., T-Derendingen, Moltkestr. 21, p.
 — Stefan, D'weichenwärter, Dürstr. 13
 — Wilfried, Optikermstr., Neckargasse 10, 1
 Strauß Emil, Schneidermstr., Beltstr. 1, 1
 — Gottlieb, Schneidermstr., Beltstr. 1, p.
 Strayle Hermann, Schneider, T-Derendingen, Felix-
 Allfarth-Str. 27
 Strebel Elias, Pfarrer i. R., Kauflerstr. 60, p.
 — Felix, D'postinsp. i. R., Bahnhofstr. 2, 2 r.,
 Eingang C
 — Hans, Optik, Foto, ärztl. Instrumente, feinmech.
 Werkstätte, Lange Gasse 27, 29 u. 31, p. F 2296,
 wohnt Neckarbad 2
 Streib Friedrich, Postkraftw., T-Derendingen, Felix-
 Allfarth-Str. 31
 — Fritz, Hauptfahrl., Ludwigstr. 11, p.
 — Heinrich, Automech., Derendinger Str. 23, p.
 — Helene, Steuerinsp. Wwe., Lenaustr. 6
 — Ludwig, Obersch., Derendinger Str. 23, p.
 — Nanette, Wwe., Herrenberger Str. 41, 1
 — Sofie, Lenaustr. 6. F 3114
 Streich Karl, Verm.-D'fstr., Derendinger Str. 21, p.
 Streicher Albert, Schlosser, Bismarckstr. 38
 — Daniel, Jugf., Bismarckstr. 38
 Striffler Emil, Kontrolleur, Gerstenmühlstr. 7
 Stritter Paul, Dir. u. Pastor i. R., Albrechtstr. 20.
 F 3086
 Strobel Friedrich, Bauarb., Seelhausgasse 5, 2
 — Gottlob, Bäckermstr., Bäckerei u. Kolonialwaren,
 Paulinenstr. 32, p. F 2471
 — Gustav, Mühlearb., Holzmarkt 5, 3
 — Helene, Dr. med., Schleifstr. 8. F 2641
 — Karl, Malermstr., Replerstr. 22, 2. F 3393
 Strodtbeck Elisabeth, Student. Wwe., Höldelein-
 straße 22, 2

Ströbel Flora, Rechtsanw. Wwe., Kauflerstr. 41, p.
 Ströbele Eugen, U'off., T-Lustnau, Wilhelmstr. 98, 2
 Strohm Friedrich, Hauptl. T-Derendingen, Deren-
 dinger Str. 97, p.
 — Friedrich, D'ltm., Eugenstr. 48, 2
 — Hermann, Bagenmstr., Eugenstr. 38, p.
 Strohmaier Gottlieb, Fuhrhalter, Mauerstr. 6, p.
 Strohsacker Karl, Heizer, Böllersweg 6
 Ströbel Adolf, Reisebuchhändl., Schaffhausenstr. 15, 1
 Strunz Alise, Nähterin, Mathildenstr. 6, 1
 — Anna, Wwe., Mathildenstr. 6, 1
 Struß Hans, Zivilangest., Ulrichstr. 16
 Struwe Otto, Bankprokurist, Wöhrstr. 23, 2
 Studentenführung der Universität Tübingen (Studen-
 tenschaft u. NSD-Studentenbund), Adolf-Hitler-
 Str. 20, 1. F 2113
 Studentinnentagesheim, Kaiserstr. 1, 1. F 2947
 Stürner Friedrich, Rfm., Schwärzlocher Str. 9, 1
 — Gottlieb, Schreiner, T-Lustnau, Daimlerstr. 11
 — Paul, Pfarrer i. R., Kauflerstr. 9, 1
 Stürzenbaum Adolf, Pfarrer i. R., Schleifmühle-
 weg 21, 2 r.
 Stüble Alois, Studienrat, Albrechtstr. 7, 1
 Stuhlberg Adam, fr. Fabrikbes., T-Lustnau, Wil-
 helmstraße 152, 1
 Stuhlinger Ernst, D'lehrer, Hallstattstr. 21
 — Hermann, Hallstattstr. 21
 Stumpf Heinrich, Zivilangest., Mackensenstr. 8, 1
 — Jakob, Steuerfekt., Ulrichstr. 9, 2
 Stumpf, Albrecht, Dr., Repetent, Klosterberg 2, 3.
 F 2283
 Stumpp Albert, Krankenf.-Assist. i. R., Schleifmühle-
 weg 61, 2
 — Fritz, Masch.-Arb., T-Lustnau, Ammerstr. 39, 2
 — Karl, Weichenw. i. R., T-Lustnau, Ammerstr. 39
 Sturm Anna, Wwe., Hallstattstr. 13
 — Frida, Rfm. Wwe., Wilhelmstr. 16, 1
 — Georg, Verkäufer, Mathildenstr. 10
 Stutte Hermann, Assst.-Arzt, Dr. med., Bruns-
 straße 34, p.
 Stuttgarter Hofbräu AG, Niederlage Tübingen,
 Herrenberger Str. 34. F 2919
 Stuz Lina, Wwe., Militärstr. 17
 — Otto, Wehrmachtsangeh., Dürstr. 5
 Süßer Theodor, Pfarrer i. R., Replerstr. 19, p.
 Süßer Amalie, Stütze, Adolf-Hitler-Str. 12
 — Eugen, Masch.-Schlosser, Rappstr. 47
 — Georg, Telegr.-D'leitungsauff., Bachgasse 12
 Süßkind von, Hildegard, Hofdame i. R., Hechingen
 Str. 12, p. F 2208
 Suger Josef, Feldw., Mergenthalerstr. 21, 2
 Sulzberger Georg, Herbergsward, Hermann-Kurz-
 Str. 4
 Supper Wilhelm, Krankenpfleger, T-Lustnau, Paul-
 Scholpp-Str. 19
 Sus Gottlieb, Schuhmachermstr., Schuhhaus Sus,
 Neckarbrücke, Ulrichstr. 12, 3. F 2904
 — Paul, Schuhmachermstr., Schuhhaus Sus, Neck-
 arbrücke, Ulrichstr. 12, 2. F 2904
 Susin Eugen, Feldw., Mackensenstr. 18, 1
 Sutorius Otto, Hausverw., Desterbergstr. 3. F 2087

T

Taenzler Alfred, Rfm., U'landstr. 2 a, 2
 Thaidigsmann Georg, Pfarrer i. R., Burgsteige 7, 1
 Talmon-Groß Luise, Westbahnhofstr. 1, 1 r.
 Tausch Ernst, Schreinerstr., Möbelhaus, Lange
 Gasse 25, p. 1 u. 2. F 2768

Lausch Friedrich, Privatmann, Charlottenstr. 36
 — Morik, Dr. med., Arzt, Schleißstr. 4, 1
 — Sofie, Loff, Wwe., Schleißmühlweg 31, 1
 Technische Nothilfe, Ortsgruppe Tübingen, Ortsführer Stadtbaumeister Gräber, Karlstr. 13, 1. F 2341 (Umschaltung)
 Leichmann Willy, Zivillangest., Mergenthalerstr. 9, 2 r.
 Telegraphenbauamt, Bahnhofstr. 2, 1 u. 2. F 2046 u. 3046, Autohalle mit Werkhof, Eisenbahnstr. 8
 Lengemann Emil, Hamburger Kaffee-Importgesch., Filiale Tübingen, Kirchgasse 9, p.
 Leschemacher Hans, Dr., Univ.-Prof., Hermann-Löns-Str. 24. F 2902
 Lehlaff August, Waffenmstr., Wiesingerstr. 12, 2
 Leufel Adolf, Loff, Ammergasse 26, 2
 — Karl, Kriminalsekr., Albrechtstr. 3, p.
 Leuffel Johanna, Studentin. Wwe., Hirschauer Str. 13, 1 u. 2. F 2271
 Leutthaus Hohentübingen, Chr. Fuchs Wwe., Inh.: Ludw. Schmidt, Modewaren u. Aussteueresch., Münzgasse 17, p. F 2769
 Lextor Jakob, Bäcker, Haaggasse 17
 Lhaler Johann, N'bahndersch. i. R., Belthlestraße 26, 2
 Lhams & Garfs, Kaffee-Spezialgeschäft, Neckargasse 12, p. F 3165
 Theegarten Ernst, Feldw., Mergenthalerstr. 11, 2 r.
 Theilacker Walter, Dr., Dozent, Waldhäuser Str. 44, 1
 Themann Günter, Assist., Brunnenstr. 8
 Theurer Albert, Schuhmachermstr., Desterbergstr. 1, 2
 — Anton, Privatmann, Allianz u. Stuttg. Verein. Lebensvers.-Bank, Feuer, E., Hagellocher Str. 2, 2. F 2465
 — Bruno, D'pflger, Naukerstr. 7, 2
 — Christian, Landw., T-Lustnau, Hans-Schemm-Str. 43
 — Christian, Wagner, T-Lustnau, Hans-Schemm-Str. 22, 2
 — Christian, Weber, T-Lustnau, Hermann-Göring-Str. 31 b.
 — Eugen, Schlosser, T-Lustnau, Hans-Schemm-Str. 8, p.
 — Friedrich, Maurer, T-Lustnau, Saarstr. 22
 — Friedrich, Mech., T-Lustnau, Hermann-Göring-Str. 31
 — Georg, Maurer, T-Lustnau, Ammerstr. 33
 — Georg, Jugf. i. R., T-Lustnau, Landhausstr. 18, 1
 — Gustav, Weber, T-Lustnau, Hermann-Göring-Str. 75, 1
 — Josef, Spark.-Gegenrechn., Belthlestr. 30, 2
 — Karl, Kraftwv., T-Lustnau, Rathstr. 6, 1
 — Karl, Steuersekr., Pfleghofstr. 6, 3
 — Karoline, Rentnerin, T-Lustnau, Saarstr. 7
 — Katharine, Wwe., T-Lustnau, Hans-Schemm-Str. 22, 1
 — Marie, Wwe., T-Lustnau, Hans-Schemm-Str. 8, p.
 — Wilhelm, Kohlenhdg., T-Lustnau, Daimlerstr. 15
 Thibaut Maria, Rindergärtnerin, Neckarhalde 19, 2
 Tibi Otto, Gasth. z. Engel. F 2485
 Thiel, Otto, Dr. med., Assist.-Arzt, Waldhäuser Str. 51, 1. F 2441 (Umsch.) Nervenklinit)
 Thierpalkaserne, Thierpalkstr. 3, 3 a u. 5
 Thierfelder Luise, Univ.-Prof. Wwe., Wilhelmstraße 18, 3
 — Rudolf, Ger.-Assessor, Wilhelmstr. 18, 3
 Thieringer Käthe, Wwe., Kornhausstr. 13, 1

Thies Otto, Dr. med., Assist.-Arzt, Föhrbergstr. 6, 1. F 2541 (Chir. Klinik)
 Thom Max, Versorgungsanwärter, Horst-Wessel-Str. 16, 1
 Thoma Friz, Braumstr. i. R., T-Lustnau, Auf der Burg 5, 1 u. 2
 Thomma Eugen, D'sekt., Mergenthalerstr. 40, p. F dh. 2041
 Thoni Wilhelm, Webmstr., T-Lustnau, Rathstr. 15
 Thraum Marie Luise, Assist.-Mertin, Pfanderstraße 24, 2
 Thüringer Emma, Hausverw. Wwe., Naukerstr. 13, 2
 — Karl, Hausmstr., Hechinger Str. 13, p.
 Thumm Marta, Pension, Melancthonstr. 23
 Thien Johannes, Missionsprediger, Missionsagentur der Herrnhuter Brüdergemeine, Umlandstr. 13, 1. F 2385
 Timler Paul, D'ing. i. R., Firma: Gustav Reiser, Stahlwaren, Inh. Emma Timler, Bursagasse 18, 1
 Tille Otto, Hausverw., T-Derendingen, Hindenburgstraße 64, 2
 Tomischko Lilly, Wwe., Breuningstr. 10
 Tonellato Anton, Schreiner, Westbahnhofstr. 5, 1
 — Julie, Wwe., Hint. Grabenstr. 35, p.
 Tränkle Helene, Pfarr. Wwe., Hölberlinstr. 17, 1
 Träuble Luise, Hauptl. f. Handarb., Fesingerstr. 1, 1
 Trapp Otto, Apotheke (vorm. Dr. Schmidt'sche Apotheke), Wilhelm-Murr-Str. 5, p. F 2025, wohnt Staufenstr. 34
 Traub Friedrich, Dr., Univ.-Prof. i. R., Steinlachallee 24, 2
 — Jakob, Sozialrentner, Schwärzlocher Str. 4
 — Johannes, Schmied, Herrenberger Str. 2, 1 (Hhs.)
 — Kaspar, Hauptl., Wilhelmstr. 68/1
 — Otto, städt. Angest., Schaffhausenstr. 41
 — Wilhelm, Sekretär, Derendinger Str. 33, 1
 Traum Anton, Hilfsarb., Belthlestr. 20, p.
 — Josef, Bauarb., Mauerstr. 8
 — Josef, Güterschuppenarb., Kornhausstr. 15, 2 l.
 — Marta, Milchhandel, Belthlestr. 20, p.
 Trauth Anna, Wwe., Hauserstr. 2
 Trautwein Julius, Fahrrad- u. Nähmaschinen, Inh. Paul Julius Trautwein, Mech., Karlstr. 2, p. u. 1. F 2930
 — Otto, Metalldrücker, Bachgasse 33, 2 l.
 Treß Albert, Loff, Gartenstr. 35, 2
 Treutler Egidius, Verw.-Supernumerar, Mackensenstraße 14, p. l.
 Trinks Oskar, Sekretär i. R., Naukerstr. 60, 2
 Tritsch Karl, Gruppenf., Katharinenstr. 8/2. F 3113
 Tritschler Viktor, Forstmstr. i. R., Denzenbergstraße 17, 1
 Tröger Anna, Bauamtswerkmeisters Wwe., Schleißmühlweg 29, 1
 Tröster Richard, Gärtner, Schußstr. 8, 2
 Tropengeneßungsheim und Tropenlinderheim, Krankenhaus, Mohlstr. 32 a. F 2664
 Trost Agnes, Schloß-Wesnerin, Herrenberger Str. 31, 2
 — David, D'postsch. i. R., Schleißmühlweg 31, 3
 — Emil, Verkäufer, Ludwigstr. 16, p.
 — Eugen, Hilfsbedi., Mauerstr. 19 a, 2
 — Jakob, Fuhrhalter, Brennholzfäg. u. Drescherei, Weberstr. 8, p. F 2108
 — Rudolf, Kraftwv., Weberstr. 8, 2
 — Wilhelm, Holzmesser, Seelhausgasse 5, 1
 Trudfes Irmgard, Bismarckstr. 8, 1 u. 2
 Trümpelmann Marie, Beim Nonnenhaus 7

Tschannett Philipp, Spinnmstr., T-Lustnau, Weiberhaldenstraße 27, p.
 Tuberkulosefürsorge, Liebermeisterstr. 17. F 2847
 Tübingen Bank eGmbH., Wilhelmstr. 14, p. F 2023
 Tübingen Chronik, Buchdruckeri und Zeitungsverlag, Umlandstr. 2a, p. u. 1. F 2141
 — Dampfwaschanstalt, Inh. Rich. Seifert, Rfm., Schwärzlocher Str. 8, 1, 2 u. 3. F 2110 u. 3166, Büro u. Annahmestelle: Lange Gasse 3. F 2110
 — Fischhalle, Fische, Wild und Geflügel, Inh. Karl Maier, Marktgasse 6. F 3079, wohnt Neckarhalde 13, 1
 — Handelsdruckerei, Inh. Müller & Baß, Eugenstraße 40, Hhs. F 2370
 — Marmorindustrie, Inh. Rob. Hildenbrand, Glas- u. Sperrholzhdlg., Neutlinger Str. 45. F 2623, wohnt Eberhardstr. 30
 — Ruderverein, Fidelity 1877/1911 e. V., Bootshaus, Bismarckstr. 30
 — Sammel-Garage, Inh. L. Dieß, Walter-Simon-Str. 8. F 2795
 — Studentenwerk e. V., Verwaltung, Wirtschaftsamt der Tübingen Studenten 2, Hafengasse 6. F 2947, Hotel u. Gaststätte „Prinz Karl“, p., 1 u. 3. F 2947
 — Teigwarenfabrik, Bechtle, Gartenstr. 39. F 2564
 — Wollstübchen, Neckargasse 2, p., Inh. Karl Mendenbinger, wohnt Denzenbergstr. 44
 Tüchle Hermann, Dr., Reperent, Collegiumsgasse 5, 2
 Türl Emil, Schleißmühlweg 17, 2
 — Emil, Fabrikarb., T-Lustnau, Alberstr. 14 b, 1
 Turnhalle, Umlandstr. 26
 — T-Derendingen, Stephanstr. 13
 — T-Lustnau, Neuhaldenstr. 12
 Turowski Gustav, Automechanikermstr., Adolf-Hitler-Str. 10, 1

U

Über Hermann, Strickmstr., T-Lustnau, Linsenbergsstraße 48, 1
 Ubergig Ludwig, D'lehrer i. R., Staufenstr. 24, 1
 Uebele Charlotte, Wwe., Wildermuthstr. 4/2, p.
 Uebelmesser Alfred, San.-Truppf. Schaffhausenstr. 47, 1
 Uerfüll-Gyllenband, Woldemar, Graf, Dr., Univ.-Prof., Gartenstr. 43
 Uhl Heinz, Dipl.-Ing., Mergenthalerstr. 21, 2
 — Johanna, Forstm. Wwe., Hechinger Str. 18, 1
 — Karl, Loff, Mathildenstr. 19, 1
 Umlandbad Stadt, Karlstr. 2 1/2. F 2341/82
 Umland-Gymnasium, Umlandstr. 24. F 2341
 Umland-Schule, Grabenstr. 35. F 2341 (Unter-Nr. 94)
 Uhlig Margarete Wwe., Waldhäuserstr. 39. F 3265
 — Rudi, Rfm., Kolonialwarengesch., Gartenstr. 40, p.
 Ubrig Anna, Kindergartenleiterin, Haaggasse 20, 2
 Ulmer Adolf, Zuschaffner, Thiepvalstr. 25, p.
 — Karl, Buchhändler, T-Lustnau, Meulestr. 29, p.
 — Karl, Dr., Zahnarzt, Hermann-Kurz-Str. 29, 1 u. 2. F 2431
 — Karl, Jugf. i. R., T-Derendingen, Moltkestr. 25, 2
 — Klara, Hausgehilfin, Rappstr. 13, 2
 Ulrich Heinrich, Loff, Eugenstr. 27, 1
 — Theodor, Bäckermstr., Bäckerei, Belthlestr. 26, p.
 Uudel Friz, Wirt, Bier- u. Weinstube, Wilhelmstraße 17, p.
 — Friz, Mech., Wilhelmstr. 17, p.
 — Otto, Hausmstr., Wilhelmstr. 17
 Unfried Otto, Schlosser, Freiackerstr. 10, 2

Ungelenk Paul, Betriebsleiter, Militärstr. 10
 Unger Adolf, Rfm., Kundenberater vom Hause Christofstal Huber & Co., Bismarckstr. 48, 1. F 3174
 Universitäts-Bibliothek, Wilhelmstr. 32. F 2539
 Universitätsgebäude, Wilhelmstr. 7. F 3041—3045
 Universitäts-Krankenhaus, Pfanderstr. 24. F 2441/42
 — Klinisches Jugendheim, Frondsbergstr. 16. F 2441/42
 Universitäts-Reitinstitut, Wilhelmstr. 13. F 2008
 Universitäts-Rentamt, Wilhelmstr. 7. F 3044
 Universitätsrat, Wilhelmstr. 7. F 3042
 Universitäts-Sekretariat, Wilhelmstr. 7. F 3041
 Universitäts-Sportplatz, oberhalb der Lindenallee. F 3180
 Universitätssturnanstalt, Wilhelmstr. 34. F 3041
 Universitätswaschanstalt, Brunnenstr. 21. F 2438
 Verkauf Hermann, Küfermstr., mech. Küferei u. Mokerei, Geschäft: Wöhrdstr. 22, wohnt Pfeldenstraße 5, p.
 Unrath Luise, Eberhardstr. 34, 1
 Unsöld Johannes, Pfarrer i. R., Hölberlinstr. 21, p.
 Urgeschichtliches Institut der Universität, Dir.: Prof. Dr. G. Kiel, Schloß (Westflügel), Burgsteige 11, 3. F 2975
 Usadel Willy, Dr., Univ.-Prof., Pfandernstr. 3. F 2541
 Uttenweiler Maria, Wwe., Replerstr. 6, p.
 Uß Josef, Loff, Keltnerstr. 2, 3
 — Theresia, Wwe., Keltnerstr. 2, 3
 Ugerath Hans, Bankb., Wilhelmstr. 74, 2

V

Vaihinger Karl, Stadtpfleger i. R., Herrenberger Straße 33, 2
 — Rudolf, Rfm., Eugenstr. 31, p.
 Vater Erwin, Rfm., Rappstr. 16, 1
 — Eugen, Schuhmacher, Haaggasse 15
 — Marie, Wwe., Kornhausstr. 24, 3
 Vatter Katharine, Malermstrs. Wwe., Replerstr. 9, p.
 — Wilhelm, Hilfsarb., Mauerstr. 2, p.
 Vahlinger Anna, Rentamt. Wwe., Katharinenstr. 18
 Veas Wilhelm, Maler, Belthlestr. 5, 2
 Veil Johanna, Wochenbettspflegerin, T-Derendingen, Hindenburgstr. 87
 — Katharine, Wwe., T-Derendingen, Hindenburgstraße 87, 2
 — Marta, Näht., T-Derendingen, Hindenburgstr. 87
 Veile Robert, Loff, Hechinger Str. 18, p.
 Veit Johannes, Postkraftwagenf., Weisfäckerstr. 17, p.
 — Maria, Wwe., Rathausgasse 15
 Veith Gottlob, Weicher, T-Lustnau, Konradstr. 6, p.
 Veitinger Albert, Oberlehrer, T-Lustnau, Denzenbergstr. 30, 2
 Velz Heinrich, Sekr., Neutlinger Str. 8, 1
 Verbrauchergenossenschaft Tübingen-Nottenburg, eGmbH., Büro, Lager Hechinger Str. 5, p. u. 1. F 2585. Verteilungstellen: Hechinger Str. 5, Militärstr. 37, Wilhelm-Murr-Str. 11, Schleißmühlweg 1, T-Derendingen, Adolf-Hitler-Str. 51 und Hindenburgstr. 41, T-Lustnau, Hermann-Göring-Straße 3
 Verkehrsamt Stadt., Wienergäßle 1, Eingang am Markt. F 2341
 Vermessungsamt der Stadtgemeinde Tübingen, Wienergäßle 1, 1 u. 2. F 2341
 Verwaltung des Botan. Gartens, Rümelinstr. 32, 1
 Vetter Friedrich, Vertreter, Eisenbahnstr. 16
 — Georg, Mechaniker, Gerstenmühlstr. 5/1, 2

Wetter Gustav, Rottenmstr., Derendinger Str. 17, 1 r.
 — Jakob, Postassst. i. R., Serftenmühlstr. 5/1
 — Karl, Lehrer, Mathildenstr. 35
 — Karl, Poliz.-Angefallter, Christophstr. 25, p.
 — Karl, Vorarbeiter, Reutlinger Str. 62, 2
 — Matthäus, Hilfsarb., Ammergasse 1 1/2
 — Otto, Rfm., Fahrzeug-Wetter, Hirschgasse 7, 1
 — Wilhelm, Syndikus der Ulrich-Sminder-GmbH.,
 Reutlingen, Rotbadstr. 27. F 3250
 Viehhauer Wilhelmine, Wwe., Obst und Südfrüchte,
 Ammergasse 21, p. u. 1
 Vierordt Dora, Gesangslehrerin, Neckarhalde 47, 2
 — Hermann, Dr. med., Univ.-Prof. i. R., Neckar-
 halde 47, 1 u. 2
 Willinger Selma, Apothek.-Wwe., Uhlandstr. 10, 1
 Wischer Ferdinand, Privatmann, Justinius-Kerner-
 Straße 15, p.
 Wöbisch Arno, Korrektor, Paulinenstr. 36, p.
 Wöhringer Christian, Händler, Beim Nonnenhaus 2, 1
 — Christine, Wwe., T-Lustnau, Wilhelmstr. 138
 Völkerkunde-Institut der Universität. Dir.: Prof. Dr.
 H. v. Wismann, Schloß (Westflügel), Burgsteige
 11, 2
 Völkerrechtliches Seminar, Wilhelmstr. 7. F 3041
 Woelter Sofie, T-Lustnau, Friedhofstr. 28, p.
 Wölter Gustav, Metzgermstr., Neckargasse 1, p., 1 u. 3
 F 2074
 — Emanuel, Pfarrer i. R., T-Lustn., Wilhelmstr. 102
 — Karl, Viehverteller, Wilhelmstr. 8, 2
 — Wilhelm, Konditormstr., Konditorei u. Café, Wil-
 helm-Murr-Straße 12, p. u. 1. F 2264
 Wötsch Frida, Schneidermstr., T-Derendingen, Me-
 melstraße 27, 2
 — Gottlieb, Schuhmachermstr., T-Derendingen, Me-
 melstraße 27, 2
 Wöit Adam, Rektor, Justinius-Kerner-Str. 14
 — Martin, Anzeigenleiter, Hermann-Kurz-Str. 41, 2
 Vogel Albert, Dr., Gerichts-Assess., Hermann-Kurz-
 Straße 35, p.
 — August, Ober-Werkmeister, Katharinenstr. 1, 1
 — Ernst, Sozialrentner, Delhandel, Keltnerstr. 28, 3
 — Karl, Loff., T-Derendingen, Adolf-Hitler-Str. 53
 — Konstantin, Rfm., Woll-, Strick- u. Tricotwaren-
 gesch., Herrenartifel, Lange Gasse 8, p. u. 1
 — Kurt, Rfm., Lange Gasse 8, 1
 — Sofie, Wwe., T-Lustnau, Linsenbergr. 33
 Vogl Georg, Dr. med., Stabsarzt, Kaiserstr. 6, 1
 Vogler Erich, Unterfeldmstr., T-Derendingen, Stein-
 lachallee 34, 2
 Vogt Ernst, Schuhmacher, Westbahnhöfstr. 3
 — Eugen, R'bahnhöfstr. 7
 — Gertrud, Dr. med., Alf.-Mertin, Waldhäuserstr. 28
 — Reinhold, Kraftwagenf., T-Derendingen, Richtho-
 fenstraße 10, p.
 — Wilhelm, Hausverw., Rappstr. 19, 2
 Wöth Anna, Wwe., Neckarhalde 24, 3
 Wolf Wilhelm, Hilfsarb., Burgsteige 8, 1
 Volksbibliothek e. V., Neckarhalde 30, 2 (Nebengeb.).
 Bücherausleihe: Mittwoch u. Samstag von 17 bis
 19 Uhr
 Volkswissenschaftliches Seminar, Münzgasse 30
 Wolle Paul, Baumwart, T-Lustnau, Hermann-Gö-
 ring-Str. 76, 1
 Wolzmaier Alfred, Schweiflehrer, Rottenburger Str. 1
 Wolmar Maria, Wwe., Pulvermühlstr. 4, 1
 Wolmer Albert, Handelsvertr., Neckargasse 7, 1
 — Alfons, Maler, T-Lustnau, Steige 8, p.

Wollmer August, Loff., Ronnengasse 16, p.
 — Berta, Damenschneiderin, Ronnengasse 16, p.
 — Eugen, Kraftwagenf., Militärstr. 51, p.
 — Fris, Obermonteur, T-Derendingen, Steinlach-
 allee 78, 2
 — Georg, Zugführer, Militärstr. 51, p.
 — Hellmut, Masch.-Techn., Heisinger Str. 31
 — Karl, Schlosser, Mathildenstr. 14, 1
 — Karl, Weingtr., T-Derendingen, Adolf-Hitler-
 Straße 27
 — Katharine, T-Lustnau, Stiffurtsstr. 6
 — Ludwig, Loff., Militärstr. 13, 3
 — Marie, T-Lustnau, Stiffurtsstr. 6
 — Martin, Zugführer, Derendinger Str. 23, 2 l.
 — Max, Dreher, Mehgergasse 6, 3
 Wolz Almalie, Wwe., Mergenthalerstr. 19
 — Karl, städt. Arb., Ammergasse 18, p.
 — Paul, Dr., Univ.-Prof., Neckarhalde 55, 3
 Worbach Erich, Mech., Neckarhalde 11, 1
 Wortisch Reinhard, Geh. Just.-Rat, O'Richter i. R.,
 Wielandstr. 9, 2
 Wosteler Friedrich, Schreiner, T-Derendingen, Wald-
 straße 11, 1
 — Hermann, Glaser, T-Derendingen, Hindenburg-
 straße 50, 2
 Wostenkuhl Willy, Gastwirt, Gaststätte Feuchtei, Nel-
 karhalde 8, p. u. 1. F 2154
 Wotteler Gustav, Rfm., Schaffhausenstr. 7
 — Gustav, Reisevertr., Mollkestr. 24, 1
 — Pauline, Rfm. Wwe., T-Lustnau, Wilhelmstr. 103.
 F 2276

W

Wachsmuth Hans, Malermstr., Marktstraße 8, 2
 Wächter Johann, Feldw., Mergenthalerstr. 11, 1 l.
 Wächter Elisabeth, R'bahnhöfstr. Wwe., Mathilden-
 straße 15, 1
 Wacker, Berta, Clara u. Paula, Pens.-Inhaberinnen,
 Frondsbergstr. 15. F 3170
 — Ernst, cand. med., Kronenstr. 17, 1. F 3134
 — Fris, Feldw., Reutlinger Str. 74, Hindenburg-
 kaserne, Bau 3, 1
 — Maria, Wwe., Inh. d. Firma F. Wacker-Krauß,
 Schuh- u. Sporthaus, Alm Markt 14. Wohnungs-
 eingang Kronenstraße 17, 1. F 3134
 Wackwiz Walter, Buchhändler, Steinlachstr. 23, p.
 Wächter v., Karl, Landger.-Dir. i. R., Uhlandstr. 14, 1
 Wädlerle Karl, Oberlandmesser i. R., Herrenberger
 Straße 25, 2
 Wägenbauer Heinrich, Kunstmaler, Steinlachstr. 13, 3
 — Karl, Dipl.-Ing., Architekt, Architekturbüro,
 Eugenstr. 2, p. F 2590
 — Klara, Wwe., Steinlachstr. 13, 2
 Wägerle Karl, Oberlehrer i. R., Eßlinger Str. 18, 1
 Wälde Friedrich, Bahnarb., Schmiedtorstr. 12, 2
 Wällnig Elisabeth, Schreibgehilfin, Schleichstr. 4, 2
 Wagenhäuser Fris, Dr. med., prakt. Arzt (Reichs-
 bahnarzt), Uhlandstr. 2, 2. F 2416
 — Klara, Univ.-Prof. Wwe., Hölderlinstr. 11, p.
 Wagenhaus Helmut, Rfm., Neckarhalde 13, 2
 — Karl, D'Postfekt., Neckarhalde 13, 2
 Wagner Adolf, Bäckermstr., Bachgasse 1. F 2687
 — Adolf, Konditormstr., Bachgasse 1. F 2687
 — Albert, Ing., T-Lustnau, Wilhelmstr. 111
 — Albert, Lok.-Heizer, Frondsbergstr. 49, p.
 — Anna, Rentnerin, Karlstr. 4, 3
 — Babette, Schwertfegers Wwe., Pflegehofstr. 7, 1
 — Christian, Schlosser, T-Derendingen, Kappelstr. 13
 — Eberhard, Stadtpfarrer i. R., Kaiserstr. 31, 2

Wagner Elisabeth, Wwe., Mergenthalerstr. 42
 — Gottfried, Loff., Breuningstr. 12, p.
 — Gotthilf, Bahnarb., Güterbahnhof 10
 — Gottlieb, Zugf. i. R., Haagasse 16, 2
 — Hans, Rfm., Hügelstr. 17, 1
 — Helene, Desterbergstr. 2, 3. F 2821
 — Hermann, Rechnungsrat, Melanchthonstr. 24, p.
 — Johannes, Hausverw., Wilhelmstr. 31, p. Ein-
 gang Melanchthonstr.
 — Karl, Elektromonteur, Güterbahnhof 10
 — Karl, Rfm., Breuningstr. 14, 1
 — Karl, Schreiner, T-Derendingen, Kappelstr. 7
 — Katharine, Wirts Wwe., Sophienstr. 4, 3
 — Katharine, Wwe., T-Derendingen, Kappelstr. 7
 — Käthe, Kleinrentnerin, Hauserstr. 14, p.
 — Klaus, Ltn., Böhndstr. 25, 1. F 3156 (Ml.)
 — Kurt, Konditormstr., Café Spieß, Schulberg 4,
 p., 1 u. 2. F 2305
 — Leopold, Rfm. Angest., Rottenburger Str. 1, 3
 — Luise, Wwe., Melanchthonstr. 31, 2
 — Luise, Lehrerin i. R., Karlstr. 11, 2
 — Margarete, Hausfrau, Bachgasse 3, 3
 — Maria, Büglerin, Hauserstr. 14, p.
 — Maria, Küfermstr. Wwe., Klinikumsstraße 18a
 — Marie, Wwe., T-Derendingen, Marienstr. 11, 1
 — Matthäus, Zugf., Derendinger Str. 25, 2
 — Matthias, Ref.-Loff., Militärstr. 12
 — Max, Dentist, Steinlachallee 16, p.
 — Max, Ref.-Loff. i. R., T-Derendingen, Primus-
 Truber-Str. 10, p.
 — Otto, Rfm., Rottenburger Str. 1, 3 r.
 — Otto, Schneidermstr., T-Lustnau, Weizenwieler-
 straße 35, 1
 — Pauline, Bäckermstr. Wwe., Denzenbergstr. 34.
 — Wilhelm, Privatmann, Zeppelinstr. 22
 — Willy, Schlosser, Westbahnhöfstr. 3, 2
 Wahl Adalbert, Dr., o. Univ.-Prof., Hauffstr. 16.
 F 2712
 — Albert Rfm. Angest., Mergenthalerstr. 11, 2 l.
 — Johannes, Pferdewechter, Waldhäuser Str. 37, p.
 — Runo, Dr. med., Rotbadstr. 38, 1. F 2563
 — Marianne, Musiklehrerin, Rotbadstr. 38, 1. F 2563
 — Therese, Stadttierarzt Wwe., Maulkerstr. 60, 2
 Waibel Fris, Rfm., Inh. der Fa. Gottlob Pfeleiderer,
 Wäsche- und Aussteuergeschäft, Neckargasse 8,
 p. u. 1. F 2214
 Waiblinger Adolf, Schuhmacher, Kellestr. 14, p. u. 2
 — Adolf, Wirt, Gaststätte und Weinstube Lemberger,
 Weingroßhdlg., Wilhelmstr. 20, p. u. 3. F 2222
 — Albert, Loff. i. R., Ulrichstr. 8, p.
 — Albert, Schlosser, Justinius-Kerner-Str. 16, 2
 — Albert, Schlosser, T-Lustnau, Hans-Schemm-
 Str. 46, 2
 — Albert, Univ.-Mech. u. Hausmstr., Schloß, Burg-
 steige 11, 2 (Stflügel)
 — Alfred, Elektromonteur, Schaffhausenstr. 51, 2
 — Anna, Wwe., Hafengasse 2
 — Anna, Friedrichstr. 1
 — August, Gasarb., Judengasse 5
 — August, R'berschaffner i. R., Eugenstr. 44
 — Christian, Hilfsarb., Lazarettgasse 17, 2
 — Christian, Kassengehilfe, Seelhausgasse 26
 — Christian, Rentner, Ammergasse 21, 2
 — Christian, Weichenwärter, Eisenbahnstr. 16, p. r.
 — Christine, Wwe., Westbahnhöfstr. 5, p.
 — Emma, Wwe., Mauerstr. 7, 1
 — Emma, Weberstr. 10, p.
 — Ernst, Lange Gasse 52, 2
 — Ernst, Privatmann, Sophienstr. 4, p.

Waiblinger Eugen, Hilfsarb., Beim Nonnenhaus 7, p.
 — Eugen, städt. Arb., Kellestr. 8, 2
 — Ferdinand, Landschaftsfotogr., Hauserstr. 10, 1
 — Friedrich, Kraftwv., Belthlestr. 9
 — Friedrich, Lebensmittelgeschäft, Schmiedtorstr. 13,
 p., 1 u. 2
 — Friedrich, R'bahnschaffner, Bachgasse 2
 — Friedrich, städt. Gartenmstr., Rappenberg-
 halde 56, 1
 — Friedrich, städt. Arbeiter, Michaelstr. 6
 — Friedrich, Weingtr., Michaelstr. 6, p.
 — Gottfried, Weingtr., Kellestr. 14-1
 — Gottlieb, Ref.-Zugf. i. R., Kellestr. 8, p.
 — Gustav, Priv., Burgsteige 7, 3
 — Heinrich, Handelsgärtner, Obsthandlung, Adolf-
 Hitler-Str. 12. F 2503
 — Heinrich, Kraftf., Eberhardstr. 6, 2
 — Heinrich, städt. Güteraufseh., Kellestr. 6, p.
 — Heinrich, Weingtr., Kellestr. 11, p.
 — Hermann, Zimmermann, Belthlestr. 29, 2
 — Hilde, Nähterin, Schleifmühlweg 11, p.
 — Julius, Heizer i. R., Salzstadelgasse 15, 1
 — Karl, Eisenbahnschaffner, Salzstadelgasse 9
 — Karl, Flaschner, Jakobsgasse 17, 2
 — Karl, Kanzleiaffist., Belthlestr. 20, 3
 — Karl, Postinsp., Ulrichstr. 8, 1
 — Karl, Zugschaffner, Breuningstr. 34, 2
 — Karl Adolf, Weingtr., Salzstadelgasse 17
 — Karoline, Lazarettgasse 9, 2
 — Katharine, Wwe., Schleifmühlweg 5, 1
 — Ludwig, Zugschaffner, Seelhausgasse 15, 1
 — Maria, Wwe., Herrenberger Str. 5, 1
 — Maria, Büglerin, Lange Gasse 4, 2
 — Maria, Keltnerstr. 6
 — Marie und Mina, Mehgergasse 29, 1
 — Otto, Schreiner, Desterbergstr. 1, 1
 — Paul, Flaschner, Judengasse 8, 1
 — Werkstatt: Jakobsgasse 15
 — Paul, Kraftwv., Schwärzlocher Str. 19, 2
 — Rosine, Wwe., Haagasse 23, 2
 — Wilhelm, Gärtnerereibeser, Lange Gasse 10, 2.
 F 2503
 — Wilhelm, Hilfsarb., Michaelstr. 6, p.
 — Wilhelm, Landwirt, Mordogasse 4a
 — Wilhelm, Straßenw., Pulvermühlstr. 6, 1
 — Wilhelm fr., Weingtr., Stöcklestr. 7, p.
 — Wilhelm jr., Wagenreiniger, Stöcklestr. 7, 1
 Waidelich Albert, Uhrmacher, Uhren-Waidelich, Nel-
 karhalde 10, p., wohnt Derendinger Str. 56
 Wais Kurt, Dr. phil., Dozent, Hallstattstr. 17, 1
 Waiz Albert, Dr. med. dent., Zahnarzt, Adolf-Hitler-
 Str. 18, 2. F 2679
 — Thekla, Univ.-Prof. Wwe., Vießingerstr. 16, p.
 F 3379
 Walbaum Hermann, Univ.-Prof., Mergenthaler-
 straße 36, p.
 Walcher Friedrich, Stadtpfarrer i. R., Christophstr. 6
 Walder Maria, Wwe., Neckarhalde 55, p.
 Waldmüller Anna, Präzeptors Wwe., Thiepvalstr.
 13/2, p.
 Waldsauer Adolf, Futtermstr., Wilhelmstr. 44, 3
 — Gottlob, Automech., Klinikumsstraße 16, p.
 Waldschul Richard, Zugschaffner, Holzmarkt 2, 4
 Walker Adam, Landwirt, T-Derendingen, Hinden-
 burgstr. 69
 — Albert, Färber, Jakobsgasse 15, 2
 — Albert, Loff., Militärstr. 39
 — Albert, Maurer, T-Lustnau, Hans-Schemm-
 Str. 16

Walzer Albert, Maurer, T-Lustnau, Benzstr. 1
 — Albert, Metzgermstr., Metzgerei, Kirchgasse 9, p. u. 1. F 2185
 — Albert, Schreiner, T-Lustnau, Paul-Scholpp-Straße 34
 — Albert, Schneider, T-Derendingen, Derendinger Straße 105
 — Albert, Schneider, T-Derendingen, Hindenburgstraße 135, 2
 — August, Zivillangest., Schleifmühlweg 52, 2
 — Berta, Ranzleigeh., Karlstr. 9, 2
 — Christian, Landwirt, T-Lustnau, Weinsteinstr. 2
 — Christian, Maurer, T-Lustnau, Saarstr. 21, 1
 — Christian, Schlosser, Neckarhalde 35, p.
 — Christian, Soz.-Rentner, Neckarhalde 20, 2
 — Christian, Tiefbauarb., Am schmalen Weg 3, 1
 — Christian, Weber, Christophstr. 1, 3
 — Ernst, Bahnarb., T-Lustnau, Daimlerstr. 34
 — Ernst, Färbereimstr., T-Lustnau, Weiberhaldenstraße 23, 1
 — Ernst, Zimmerm., T-Lustnau, Albertstr. 5
 — Eugen, Dachdecker, Am kl. Memmerle 41, 2
 — Eugen, Hilfsarb., T-Lustnau, Daimlerstr. 10
 — Eugen, Mech., T-Lustnau, Benzstr. 1
 — Eugen, Metallschleifer, T-Lustnau, Hermann-Göring-Str. 4
 — Friedrich, Dachdecker, Madergasse 1, 2
 — Friedrich, Schreiner, T-Lustnau, Saarstr. 13
 — Fritz, Landwirt, T-Derendingen, Hindenburgstraße 120/1
 — Fritz, Schreibgeh., T-Lustnau, Daimlerstr. 37, 2
 — Fritz, Schreiner, T-Lustnau, Saarstr. 21, 1
 — Georg, Brauereiarb., T-Lustnau, Theurerstr. 10, p.
 — Gotthilf, Dr. med., Breuningstr. 19, 2
 — Gustav, Masch.-Schlosser, T-Derendingen, Immelmanstr. 16
 — Hermann, Pfarrer i. R., Denzenbergstr. 48, 1
 — Jakob, Bierfahrer, T-Lustnau, Gustloffstr. 20a, 2
 — Jakob, Milchleistungskontrolle, T-Lustnau, Weinsteinstraße 12
 — Jette, Judengasse 15, 3
 — Julius, Maurer, T-Lustnau, Daimlerstr. 10
 — Karl, Bierfahrer, T-Lustnau, Pfondorf. Str. 33, 1
 — Karl, Hilfsarb., Sofienstr. 5, p.
 — Karl, Landwirt, T-Lustnau, Benzstr. 1
 — Karl, Maurer, T-Lustnau, Immerstr. 35, 1
 — Karl, Maurer, T-Lustnau, Weinsteinstr. 15
 — Karl, Verwalt.-Assist., Hauserstr. 2, p.
 — Karl, Zimmerm., T-Lustnau, Pfondorf. Str. 29, p.
 — Katharine, Wwe., Bachgasse 8, 1 r.
 — Magdalene, Wwe., T-Lustnau, Weinsteinstr. 10
 — Maria, Landw.-Wwe., T-Lustnau, Weinsteinstr. 12
 — Marie, Wwe., T-Lustnau, Saarstr. 21, 1
 — Otto, Buchbinder, Am kleinen Memmerle 11
 — Paul, Bäckerstr., Herrenberger Str. 65, p.
 — Rosine, Wwe., T-Lustnau, Benzstr. 1
 — Rosine, Wwe., T-Lustnau, Daimlerstr. 8, p.
 — Rudolf, Maurer, T-Lustnau, Daimlerstr. 8, 1
 — Wilhelm, Bauarb., T-Lustnau, Paul-Scholpp-Straße 23
 — Wilhelm, Fabrikarb., T-Lustnau, Friedhofstr. 3
 — Wilhelm, Küchenchef, Keltnerstr. 30, 2. F 2387
 — Wilhelm, Landwirt, T-Derendingen, Hindenburgstraße 69
 — Wilhelm, Landwirt, T-Derendingen, Bläsiabad
 — Wilhelm, Loff., T-Derendingen, Immelmanstr. 16
 — Wilhelm, Schlosser, T-Derendingen, Derendinger-Straße 96, 2
 — Wilhelm, T-Lustnau, Hermann-Göring-Str. 4

Wall, v. d., Wilhelm, Reichsb.-Geh., Mergenthalerstraße 19, 1
 Wallensteiner Klara, Privatier, Replerstr. 9
 Waller Max, D'pöstinsp., Schönbergstr. 7, 1
 Walliser Wilhelm, Oberl., Sommerstr. 6
 Walter Albert, Inh. E. Walter Wwe., Spezialgeschäft für Herrenhüte u. -Mützen, Militärmützen, Handschuhe, Adolf-Hitler-Str. 16, p. u. 1
 — Albert, Spediteur, i. Fa. M. Walter & Söhne, Möbeltransport, Neckarbad 2, p.
 — Angela, Wwe., Wächterstr. 44
 — August, Zugschaffnerausch., Beltthlestr. 10, 3
 — Fritz, Kraftfahrer, T-Derendingen, Memelstr. 9
 — Gotthold, Bahnhofschaffner, Karrengasse 1
 — Hans, Spediteur, Haaggasse 7, 2. F 2733
 — Hermann, Zimmerer, Mergenthalerstr. 17
 — Käthe, Gärtners Wwe., Derendinger Str. 35, 2
 — Karl, Hauptm., Mergenthalerstr. 32, 1
 — Karl, Kammerarb., Schleifmühlweg 55, p.
 — Karl, K'bahninsp., Viererstr. 6. p. F 2270 der NSDAP
 — Karl, Soz.-Rentner, Frohggasse 9, 1
 — Katharine, Wwe., Haaggasse 7, 3
 — Klara, Lehrers Wwe., Kauferstr. 15, 3
 — Max, Hilfsarb., Nägelestr. 20
 — Paul, Spediteur, Haaggasse 7, 3. F 2733
 — Richard, Hilfszugschaffner, Katharinenstr. 1, 3
 — Ulrich, Oberlehrer, Frondsbergstr. 35/1
 — & Söhne, Möbeltransport und Lagerung, Inh. Katharine Walter & Söhne, Haaggasse 7, 3. F 2733
 Walther Ernst, Feldw., T-Lustnau, Herrlesbergstr. 14
 — Friedrich, Schneidermstr., Burgsteige 10, 1
 — Meline, Generalmajors Wwe., Lutentriethstr. 5. F 3308
 — Rudolf, Chauffeur, Reutlinger Str. 73a
 — Wilhelmine, Burgsteige 10, 2
 — Wolfgang, Hoff., Mergenthalerstr. 21
 Walz August, Elektromech., Umlandstr. 3, 2
 — August, Maschinenmstr., Lange Gasse 31, 2
 — Bertha, Prof. Wwe., Wildermuthstr. 4, 2
 — Bruno, kfm. Vertreter, Frondsbergstr. 41, p.
 — Eugen, Schneidermstr., Marktgasse 2, 2
 — Friedrich, Oberpedell, Wilhelmstr. 7, p. F 3041
 — Gertrud, Wwe., Neckarhalde 15, 3
 — Johannes, Drechslermstr., Holz-, Horn- u. Weindrehlerei, Münzgasse 6, p. u. 1
 — Josef, Justizinsp., Hermann-Kurz-Str. 19, 1
 — Karl, kfm., Lange Gasse 7, 2
 — Ludwig, Drechsl., Münzgasse 6, 1
 — Margarete, Wäschschneidermeisterin, Charlottenstraße 38, p.
 — Marie, Näherin, Grabenstr. 11, 2
 — Marie, Christophstraße 29
 — Paula, Lehrerin, 9, 1
 — Pauline, Zugschaffners Wwe., Schwärzlocher Str. 2, 1 r.
 — Rosa, Wwe., Christophstr. 29, p.
 — Rudolf, Konditormstr., Fa.: E. Walz, Konditorei und Café, Kronenstr. 19, p. 1 u. 2. F 2071
 — Theodor, Pfarrer i. R., Rotbadstr. 6, 2
 — Walter, kfm., Justinus-Kerner-Str. 18, 2
 — Wilhelm, Buchbinder, Lange Gasse 7, 2
 — Wilhelm, Korrektor i. R., Lange Gasse 7, 2
 Walzer Emma, Inh. der Fa. E. Walzer, Lebensmittel, Feinkost, Weine, Rauchwaren, Wilhelmstraße 17, Umbau. Eingang Replerstr. F 2971
 — Karl, kfm., Wilhelmstr. 17, Umbau. F 2971

Walzer Wilhelm, Bezirksverwalter der Gothaer Lebens-Versicherungsbank, Umlandstr. 2a, 3. F 2128
 Wandel A., Motorradvermietung u. Rep.-Werkst., Am kleinen Memmerle 30, wohnt Schmiedstr. 11
 — Eugen, Loff., Militärstr. 53, 1
 — Jakob, Portier, T-Lustnau, Neckartalstr. 13, 2
 — Otto, Mechanikermstr., Schmiedstr. 11, 1. F 2832
 — Rosine, Wwe., T-Lustnau, Saarstr. 5
 — Wilhelm, Dr. jur., Hirschauer Str. 18
 — Wilhelm, Mech., Schmiedstr. 11, 2. F 2832
 — & Goltermann, Dipl.-Ing., Rundfunk- u. Fernmeldeanlagen, Laden Wilhelmstr. 8, p. F 2625
 Wanderarbeitsstätte (Herberge z. Heimat), Hintere Grabenstr. 1. F 2341/85
 Wanderer Christiane, Wwe., Grabenstr. 29, 2
 — Richard, kfm., Desterbergstr. 1 1/2, 2
 Wankmüller Reinhold, Dr. med., Replerstr. 19
 Wanner Barbara, Wwe., T-Lustnau, Schlageterstr. 2
 — Dieter, Assistent, Replerstr. 9, 1
 — Emma, Postmstr. Wwe., Ulrichstr. 17, 2
 — Frida, Wäscherin, Eberhardstr. 21, Erdgesch.
 — Hermann, Betriebsleiter, Albrechtstr. 27, 1. F 3351
 — Jakob, Metzgermstr., Sath. u. Metzgerei z. Krone, T-Lustnau, Hans-Schemm-Str. 21, 1. F 2871
 — Luise, Kleinrentnerin, Ammergasse 26, 2
 — Richard, Buchhalter, Brunsstr. 28, 1
 Warstat Martha, Schneiderin, Hechinger Str. 12, 3
 Warth Gustav, Dr. rer. nat., Wilhelmstr. 16, 2
 — Martha, Hauptl. Wwe., Dürrstr. 28, 1
 Wartmann Rosa, Wwe., Köllestr. 15, p.
 Waschanstalt, T-Derendingen, Hindenburgstr. 121
 Wasimuth Ferdinand, Dr., Univ.-Prof., Justinus-Kerner-Str. 15, 1. F 3255
 Wasserwerk, Städt. Nonnengasse 19. F 2341
 Wafner, Anton, Werkmstr., T-Lustnau, Weiberhaldenstr. 27, 1
 Waginger Karl, Dr. phil., Univ.-Prof., Staufenstr. 7. F 3024
 Weber Alfred, Obergärtner, Herrenberger Str. 35, 2
 — Anna, T-Derendingen, Hindenburgstr. 81, 1
 — E. A., Dr. phil., Dozent, Waldhäuser Str. 51, 2. F 3311
 — Elisabeth, Breuningstr. 9, p.
 — Emil, Oberlehrer i. R., T-Lustnau, Linsenbergsstraße 25, 2
 — Emil, Rektor i. R., T-Lustnau, Landhausstr. 11
 — Emilie, Hausw.-Lehrerin, T-Lustnau, Linsenbergsstraße 25, 2
 — Ernst, Buchhändler, Paulinenstr. 36, 1
 — Franz, Arb., Kirchgasse 8
 — Franziska, Wwe., Paulinenstr. 5
 — Fritz, Dr. jur., Rechtsanw., Umlandstr. 15, p. F 2617
 — Hugo, Konditormstr., Konditorei u. Café, Replerstraße 5, p. F 2535
 — Hugo, Priv., Hermann-Kurz-Str. 29, p.
 — Karl, Bäckerstr., Bäckerei; Hügelstr. 20, p. F 3129
 — Karl, Möbel- u. Dekorationsgeschäft, Inh. Rich. Fische, Tapeziermstr., Schleifmühlweg 21, p. F 3068
 — Karl, Modellschreiner, T-Derendingen, Hindenburgstr. 18
 — Ludwig, Gastwirt, Rest. Hades, Autovermietung, Hafengasse 8, p. u. 1. F 2728
 — Ludwig, Schließtaundauffeher, Schindhau-Schießst.
 — Maria, D'Amtsrichters Wwe., Herrenberger Str. 7 1/2, 1

Weber Maria, Wwe., Schleifmühlweg 21, 1 l.
 — Matthäus, Verm.-Kand., Metzgergasse 23
 — Max, Priv., Eugenstr. 37, 2
 — Paul, Hausverw., Klinikumsgasse 12, 3
 — Günther, Paul, Schneidermstr., Friedrichstr. 11, 1
 — Pauline, Wwe., Hechinger Str. 29, 1
 — Wilhelm, Herren- u. Damenfriseur, Kronenstr. 3, p. u. 1. F 2161
 Wecker Hermann, kfm., Eugenstr. 38, 3
 Weese Kurt, Assist.-Arzt, Hallstattstr. 17, 1
 Weeth Ernst, Lehrer, Christophstr. 15, 3
 Wege Walter, Baumeister, Charlottenstr. 41, 1
 Wehner Reinhold, Abteilungsleiter, Dürrstr. 31
 Wehrbezirkskommando Tübingen, Militärstr. 7
 Wehrbezirksfürsorgeoffizier Tübingen, Militärstr. 7
 Wehrmedeamt Tübingen, Umlandstr. 18, p.
 Wehrung, Georg, Dr., Univ.-Prof., Gartenstr. 59. F 2659
 Weiblinger Gottfried, Schreiner, T-Derendingen, Memelstr. 22, 1 r.
 Weichert Käthe, Miss. Insp. Wwe., Bismarckstr. 44, 1
 Weible Adolf, Postschaffner, Köllestr. 4, 2
 — Albert, Weingtr., Lazarettgasse 8, 2
 — Alfred, Schreiner, Michaelstr. 11, 1
 — Christian, städt. Gartenarbeiter, Frohggasse 16
 — Christian, Weingtr., Stöckelstr. 30, 1
 — Christiane, Nähterin, Michaelstr. 4, 2
 — Elise, Wwe., Haaggasse 40
 — Ernst, Postschaffner, Am kleinen Memmerle 22, 1
 — Heinrich, Metzgerhilfe, Am kleinen Memmerle 20, 1
 — Hermann, Jugf. i. R., Sophienstr. 3, 2
 — Karl, Dr., Ing., Architekt, Architekturbüro, Brunsstraße 22, p. F 2089
 — Karl, Privatmann, Brunsstr. 22, 2
 — Karl, Weingtr., Lazarettgasse 8, 1
 — Karoline, Wwe., Beltthlestr. 6, p.
 — Marie, Weingtr. Wwe., Köllestr. 4, p.
 — Wilhelm, Loff., Herrenberger Str. 46, 2
 — Wilhelm, Schlosser, Eugenstr. 38, p.
 Eingang neben Haus 40
 Weidner Kurt, Dr. med., Assist.-Arzt, Justinus-Kernerstraße 20, 1
 — Maria, Hauptm. Wwe., T-Lustnau, Linsenbergsstraße 42, 1
 Weigel Ernst, Schneidermstr., T-Lustnau, Bergstraße 5, p.
 Weigert Josef, Telegr.-Arb., Thiepvalstr. 25, 1
 Weihenmaier Emil, kfm., Papierhandlg., Bürobekauf, Leder-, Galanterie- u. Spielwaren, Holzmarkt 3, p., 1 u. 2. F 2467
 Weighold Hermann, kfm., T-Derendingen, Im alten Rauns 7, 1
 — Johannes, Priv., Weberstr. 5/3, 1
 Weik Edmund, Fahrlehrer, Mergenthalerstr. 20, 2
 — Wilh. Maler, Köllestr. 22
 Weikert Hermann, Gartenbaubetrieb, Derendinger Straße 35, p. F 2091
 — Max, Lehrer, Eberhardstr. 17, 2
 Weikmann Karl, Stadtpfarrer, Münzgasse 14; 1. Kath. Stadtpfarramt. F 3139
 Weil Creszentia, Kleinrentnerin, Collegiumsg. 4, 3
 Weimar Maria, Verm.-Obersek. Wwe., Gartenstraße 99
 Weimer Albert, Gärtner, Rappenberghalbe 56, 2
 — Albert, Viehhändler, Pflughofstr. 7, 2
 — Alfred, Landchaftsgärtner, Burgsteige 14, 3
 — August, Hafnermstr., Ofen- u. Herdgeschäft, Haus- u. Küchengeräte, Kornhausstr. 6; p. u. 1. F 2604

Weimer Carl, jr., Blumenbindemstr., Blumen und Früchte. Blumengeschäft: Hindenburgplatz 4, p. Fruchtegeschäft: Kirchgasse 10, p. „Paradiesle“. F 3014

— Christian, Fuhrhalter, Lazarettgasse 9, 1

— Emma, Hilfsarb., Keltnerstr. 11, 1

— Erich, Prokurist, Justinus-Kerner-Str. 29, 1

— Eugen, Kupferschmied, Haaggasse 24, p.

— Frida, Obermüllers Wwe., Vor dem Haagtor 2, 1

— Fritz, Metzger, Keltnerstr. 11, 1

— Johann, Verw.-D'skr. i. R., Adolf-Hitler-Straße 16, 4

— Karl, Fuhrhalter, Schleismühleweg 45, 1, Hhs. F 3225

— Karl, Gartenbaubetrieb, gegr. 1897, Rappenberg-halbe 27. F 2979

— Karl, Schmied, Schleismühleweg 45, 1 Hhs. F 3225

— Luise, ohne Beruf, Schmiedtorstr. 2, 2

— Marie, Wwe., Ammergasse 17, 2

— Otto, Tapeziermstr., Tapezier- u. Polstergesch., Autosattlerei, Bachgasse 24

— Paul, Fuhrmann, Belthlestr. 5, 1. F 2891

— Paul, Postbetr.-Arb., T-Lustnau, Hans-Schemm-Straße 8, 1

— Philipp, Lastwagenbetr. mit Fernverkehr, Belthlestr. 5, 1. F 2891

— Sofie, Wwe., Bachgasse 11, 1

— Wilhelm, Autovermietung u. Garagen, Wilhelmstraße 44, 1. F 2014

Weinberg Berta, San.-Rats Wwe., Neckarhalbe 19, p.

— Martin, Rfm., Neckarhalbe 19, p.

Weindrecht Leopold, Zimmerm., Reutlinger Str. 39

Weindorf Ludwig, Loff. i. R., Eberhardstr. 35

Weinfurter Jakob, Ziegeleiarb., T-Derendingen, Hindenburgstr. 41, 1

Weingärtner Eugen, Gastwirt, Gasthaus zur Pfalz, Neckarhalbe 40, p. F 2589

Weinheimer Pia, Pfarr. Wwe., Freiaderstr. 8, p.

Weinland Charlotte, Univ.-Prof. Wwe., Rotbadstr. 18

— Rudolf, Reichsbahnrat, Vorst. des Reichsbahnverkehrsamts Tübingen, Bahnhofstr. 5, 1, rechter Eingang. F 3141/316

Weinmann Albertine, Hauptl. Wwe., Keltnerstr. 2, 2

— Ernst, Dr., Zahnarzt, Bürgermeister, Keltnerstr. 16, p. F 3058

— Karl, Baumstr., Gartenstr. 53, 2

— Max, Sattler, Militärstr. 53

— Oskar, Rfm., Keltnerstr. 2, 2

Weinreich Otto, Dr. phil., Univ.-Prof., Melanchthonstraße 24, 1

Weinzierle Karoline, Wwe., T-Lustnau, Am Hölste 1, p.

Weirich Leonhard, Oberlehrer i. R., Militärstr. 31

Weippert Eugen, Friseur, Wilhelm-Murr-Str. 14, 1

— Fritz, Postfacharb., Hechinger Str. 26

Weise Georg, Dr., Univ.-Prof., Neckargasse 16, 1

— Gertrud, Dengenbergstr. 6. F 2576

Weiser Artur, Dr., Univ.-Prof., Neckarhalbe 55, 2. F 3060

Weisert Robert, D'postinsp. i. R., Mohlstr. 11, 1

Weishaar Albert, Rfm., Kohlen- u. Eisbdlg., Liegensch., Wohn.-Nachw., Karlstr. 13, p. F 3188

— Hugo, Rfm., Karlstr. 13, p.

— Sofie, Wwe., Eugenstr. 33, 2

Weishaupt Josef, Feldw., Paulinenstr. 34, 1

Weißschuh Georg, mech. Werkstätte u. Bau-Schlosserei, Derendinger Str. 22a, p., wohnt in Nr. 22. F 2880

Weiß Albert, Möbeltransporteur, Schleismühleweg 62, p.

— Alfred, Schlosser, Schleismühleweg 16, 3 l.

— Alice, Hausfr. 27

— Alois, Generalagent, Schleismühleweg 55, 2

— Auguste, Wwe., Hausfr. 15, 1

— Emil, Haaggasse 11, 1.

— Emilie, Rechnungsrats Wwe., Hausfr. 27

— Eugen, Pol.-Hauptwachtmstr., Hausfr. 6, 2

— Friedrich, Hausverw., Wilhelmstr. 9, 2. F 3252

— Friedrich, Schlossermstr., T-Derendingen, Kurze Straße 11. F 2194

— Hans, Dr. med., Assist.-Arzt, T-Lustnau, Linsenbergr. 40, 1

— Hans, Metzgergeh., Eugenstr. 34, p.

— Hildegard, Wwe., Albrechtstr. 6

— Johannes, Schneidermstr., Klinikumsgasse 2, 2

— Julius, Oberl., Rappstr. 46, p.

— Karl, Postassistent, Dürrstr. 24, 1

— Karl, Schlosser, Derendinger Str. 22a, 1

— Klemens, Zimmermstr., Kornhausstr. 21

— Martha, Postsekretärin, Kaufstr. 60, 1

— Wendelin, R'bahnaassistent, Paulinenstr. 6, 2

— Wilhelm, Dreher, T-Derendingen, Brühlstr. 9

Weißburger, Faber, Dr., Dipl.-Volkswirt, Olgastraße 8, 1

Weißer Johann, Postbetr.-Arb., Belthlestr. 17, 2

— Otto, Schriftleiter, Bursagasse 18a, 1

Weitbrecht Diethelm, Dr., Arzt, T-Waldhausen 26. F 2910

— Johanna, Hölderlinstr. 31, 1

— Maria, Wwe., Dengenbergstr. 24, p.

— Ulrich, Pfarrer i. R., T-Lustnau, Jürgensenstraße 11, 1

Weitmann Alfred, Repetent, Brunstr. 19, 2. F 2215. (Durchschaltung)

Wekenmann Johannes, Mesner, relig. Artikel; Papier- und Schreibwaren, Froschgasse 2

— Paul, Bank-Prof., Wilhelmstr. 22, 3

— Roman, Malermstr., Malergeschäft (Werkstatt Böhrdrstr. 4, p.), wohnt Gartenstr. 5a. F 2700

Welle Willi, Oberkellner, Bismarckstr. 44, 2

Weller Christian, Graveur, Stempel, Schilder, Schablonen, Münzgasse 5, p. u. 3.

— Hans, Muffel-Feldw., T-Derendingen, Kurze Straße 6, p.

— Hermann, Dr. phil., Studentat i. R., Dozent, Waldhäuserstr. 35, p.

— Robert, Bauinspektor, Brunstr. 34, 2

— Wilhelm, Herren- u. Damenfriseur-Geschäft, Bursagasse 18, p.

Wellschauer Adolf, Loff., Derendinger Str. 32, p.

— Agathe, Kleintrentnerin, Kaiserstr. 1

— Constantin, Bauaufseher, Kronenstr. 3, 3

Wellinger Erich, Kellner, Am Markt 7

Welsch Christian, Fuhrnecht, Burgsteige 8, p.

— Jakob, Telegr.-Ltg.-Aufs., Wöhrstr. 20

— Johannes, Bauarb., Schleismühleweg 58, 1

— Karl, Bäckerstr., T-Lustnau, Welzenwielerstraße 19, p.

— Ludwig, Maler u. Lackierer, Schleismühleweg 60, p.

Welsch Richard, Magazinier, T-Lustnau, Weiherhal-denstraße 13/1

Wette Eugen, Rangierer, Marktgasse 15, 3

— Maria, Wwe., Bögge & Reif, Westdrogerie, Belthlestr. 39, 1. F 2290

Wetz August, R'bahnsfr. i. R., Eberhardstr. 7, 3

— Friedrich, R'bahnsfr., Ulrichstr. 14, 1

— Johann, Zugf. i. R., T-Lustnau, Linsenbergrstraße 40, 2

— Ludwig, Schlosser, Ammergasse 1½, 2

Wendel Andreas, Treppenmacher, Kornhausstr. 24, 2

Wendler Felix, Rfm., Major a. D., Reutlinger Str. 34. F 2101

— Noa & Söhne, Baustoffe, Plattenfachgeschäft, Steinhölzwerk, Reutlinger Str. 34, p. F 2101

Wendnagel Christian, Rfm.-Bez'sekt., Katharinenstraße 21, 1. F 3048

Wendt Hermann, Dr. phil., Priv.-Doz., T-Lustnau, Wilhelmstr. 129, 1

Weng Emma, Postfekt. Wwe., Militärstr. 32, 1

— Franz, Rfm., Herrenberger Str. 2

— Karl, Postinsp., Militärstr. 32, p.

Wenske Albert, Hoff., Hügellstr. 10, p.

Werner Franz, Maschinenseher, Christophstr. 10, 3

— Gerhard, ev. Klinikpfarrer, Rümelinstr. 8, 1. F 2813

— Josefina, R'bahnoberinsp. Wwe., Hechinger Str. 1, 2

— Julie, Wwe., Herrenberger Str. 7½, 2

— Karl, D'skr., Breuningstr. 27, 1

— Mathilde, Rektors Wwe., Rappstr. 46, 1

— Otto, Buchführung u. Beratung in Steuerachen, Ludwigstr. 16, 2. F 2459

Werkwein Otto, Steinh., Schwärzlocher Str. 2, 2 r.

Wertz Lydia, Bankangest., Johannesweg 10, 2

— Maria, Bürgermstr. Wwe., Schloßbergstr. 15, 1

— Otto, Justizsekt., Schwärzlocher Str. 2/1, 2

Wessel Helene, Hechinger Str. 33

Westbahnhof (Verwaltungsgebäude), Schleismühleweg 97

Westdrogerie Bögge & Reif, Belthlestr. 39, p. F 2290

Westenburger Gottfried, Privatl., Schloßbergstraße 15, p.

Westenhofer Otto, Dr. med., Arzt, Walter-Flex-Str. 1, p.

Wettenmann Anton, Zugsch., Neckarhalbe 40 a, 1

Wetzl Anna, Wwe., Eisenbahnstr. 16, 1 r.

— Emma, Priv., Uhländstr. 4, 1

— Franz, Koch, Wilhelmstr. 68

— Georg, Hausverw., Waldhäuser Str. 10, p. F 2392

— Karl, Privatm., Herrenberger Str. 48, 1

— Paul, Arb., T-Lustnau, Daimlerstr. 22

— Paul, Privatm., Freischlinstr. 7, p. F 2004

— Wilhelm, Metzgermstr., Fleisch- u. Wurstwarengeschäft, Lange Gasse 8, p. u. 1. F 2261

— Wilhelm, Mont., T-Lustnau, Riekerstr. 9

Weyhing Gottlob, Aushilfsfch., T-Derendingen, Hindenburgstraße 129

— Gottlob, Loff., T-Derendingen, Adolf-Hitler-Str. 7, p.

— Otto, Loff. i. R., T-Derendingen, Primus-Truber-Str. 4, 1

Weyhing Otto, Masch.-Schlosser, T-Derendingen, Hindenburgstr. 64

Wetzl Emilie, Buchh., Keltnerstr. 12, p.

— Ferdinand, R'bahnoberfch. i. R., Hauffstr. 5, 1

— Ferdinand, R'bahnoberfch., Thiepvalstr. 56; 1

— Friedrich, Pferdnecht, Lange Gasse 11, 1

— Karl, Metzgermstr., Froschgasse 8, p. u. 1. F 2661

— Sofie, Wwe., Neckarhalbe 22, 1

— Wilhelm, Loff. i. R., Gartenstr. 109

Wick Luise, Rfm. Wwe., Inh. d. Fa. Johs. Kall, Kirchgasse 6, Hechinger Str. 1, p.

Wickel Gustav, Rfm., Kronenstr. 11

Widmaier Eugen, stud. rer. pol., Breuningstr. 11

— Wilhelm, Cafèbetrieb, T-Lustnau, Wilhelm-Str. 138, p.

Widmayer Fritz, Rfm., Max-Eyth-Str. 4, 1

Widenmann Gustav, Referendar, Schwabstr. 9

— Klara, Hechinger Str. 20, 2 m.

Widmann Anna, Bauinsp. Wwe., Hallstattstr. 5

— Gottlob, Polierer, Soffenstr. 6 b, 1

— Hans, D'reall. i. R., Geschäftsführender Vorstb. d. Schwab. Altbvereins, Gartenstr. 23, 2. F 2526

— Hans, Stud.-Assess., Gartenstr. 23

— Johannes, Apotheker i. R., Hölderlinstr. 17, 2

— Wilhelm, R'Loth., Eßlinger Str. 9, p.

Widmer Andreas, Inv.-Rentner, Karlstr. 8, p.

— Wilhelm, Kolonialwarengeschäft, Karlstr. 8, p.

Wieber Richard, Werkmstr., T-Derendingen, Im alten Rauns 8, 1

Wiedl Emil, Schreinerstr., T-Lustnau, Neckartalstraße 1

— Ernst, Vorarb., Paulinenstr. 24, 2

— Gustav, R'Loth., Dürrstr. 29, 1

— Gustav, Schuhm., Rümelinstr. 4, 2

— Karl, Schneidermstr., Maschschneiderei, Ammergasse 14, 1

— Lina, Wwe., Ammergasse 14, 1

Wiedemaier Johann, Schlosser, Hafengasse 2, 2

Wieden Karl, Werkf., Thiepvalstr. 52, 1

Wiedmaier Albert, Schneidermstr., T-Derendingen, Steinlachallee 66, 1

— Else, Damenschneidermstr., Münzgasse 14, 3

— Engelbert, Zugf., Mathildenstr. 43

— Johannes, R'bahnzugsch., Münzgasse 7, 2. F 3139

— Martin, Bahnarb., Breuningstr. 17, p.

— Theodor, Pensionär, Münzgasse 14, 3

Wiedmann Albert, Milchverteiler, T-Lustnau, Hermann-Göring-Str. 3, 1

— Alois, Justizreferendar, Dürrstr. 26

— Arnold, Tapeziermstr., Wandstoffsdruckerei, Schaffhausenstraße 3, 1. F 3214

— Gottlob, Elektriker, T-Lustnau, Hermann-Göring-Str. 15, 1

— Josefina, Haaggasse 9, 1

— Konstantin, Med., Mathildenstr. 11, p.

— Reinhold, R'bahnoberfch., Kreisverwaltung des Reichsbund der Deutschen Beamten, Hölderlinstraße 27, 1. F 2851

— Wilhelm, Glaserei u. Schreinerei, Eugenstr. 36, p.

— Wilhelm, Lehrer i. R., Dürrstr. 26

Wiegand Helmut, Rfm., Replerstr. 2

- Wiehl Franz, Hüfisarb., Lange Gasse 60, 1
 Wieland Anna, Kleinrentnerin, Hölderlinstr. 18, 2
 — Erwin, Assistenzarzt, T-Derendingen, Derendinger Str. 91
 — Ferdinand, Loff., T-Derendingen, Derendinger Str. 91
 — Franz, Dr., D'bibliothekar i. R., Justinus-Kerner-Str. 10, 1
 — Karl, Gärtner, T-Lustnau, Rathstr. 7
 — Karoline, Wwe., T-Derendingen, Horst-Wessel-Str. 20, p.
 — Maria, Präzeptors Wwe., Schleismühleweg 50, p.
 — Marie, Wwe., Priv., Waldhäuser Str. 34, 2, F 2513
 — Marie, Pfarr. Wwe., Denzenbergstr. 36
 — Walter, Mech., T-Derendingen, Horst-Wessel-Str. 20, 1
 Wielandt Helmut, Assst., Replerstr. 19, 3
 Wiese Erich, Bauing., Mathildenstr. 28
 — Helene, Lehrers Wwe., Linsenbergr. 52, p.
 Wiesenart Albert, Metallschleifer, T-Lustnau, Rathstraße 19, 2
 — Friedrich, Fabrikarb., T-Lustnau, Hermann-Göring-Str. 58
 — Gottlieb, Dachdecker, T-Lustnau, Weinsteinstr. 14
 — Jakob, Priv., T-Lustnau, Hans-Schemm-Str. 46, 1
 Wieser Johann, D'verwaltungsfchr. i. R., Umlandstraße 11, 1, F 2009
 Wiesheu Berta, Kellnerin, 4, 3
 Wiest Anna, Pfarr. Wwe., Moltkestr. 19, 1
 — Anna, Schriftst., Wilhelmstr. 78, 1
 — Emilie, Wwe., Calwerstr. 2, p.
 — Martha, Wilhelmstr. 78, 1
 Wilden von, Hella, Pflegevorsteherin, Schleichstraße 4, 1
 Wild Walter, Zahnarzt, Wächterstr. 42
 — Wilhelm, Mesner, Neckarbad 6, 1
 Wildermuth Paul, Regierungsrat i. R., Mergenthalerstraße 41
 Wildermuthschule (Mädchenoberschule), Derendinger Allee 8, F 2341
 Wilhelmstift (Konvik), Collegiumsgasse 5, F 2215
 Wille Albrecht, Staatsanwalt, Hallstattstr. 23, 1
 — Hans, städt. Kanzleigeh., Hindenburgplatz 4, 2
 — Hermann, Waffenschm., Militärstr. 8
 — Sophie, Buchh. Wwe., Hindenburgplatz 4, 2
 — Wilhelm, Prof. i. R., Zeppelinstr. 16
 Willmann Berta, Privatm. Wwe., Lange Gasse 31, 3
 — Josef, Zementeur, Schleismühleweg 60, 1
 Willnauer Bertha, Wwe., Bursagasse 16, 3
 — Eugen, Rfm., Bursagasse 16
 — Fritz, Tapeziermstr., Polstermöbel, Tapeziergesch., Belthlestr. 11, 1, F 2200
 — Hans, Malermstr., Schulstr. 6, F 2069
 Willweber Emmy, D'ltm. Wwe., Sommerstr. 8
 Willß Ludwig, Studiendir., Gartenstr. 55, 1
 Wingerter Philipp, Maschinenbauer, T-Lustnau, Riekerstr. 14, p.
 Winter Alfons, Fachgeschäft f. Aerzte u. Krankenhausbred., T-Lustnau, Wilhelmstr. 90, p. F 2588
 Winkle Karl, Buchdr.-Besitzer, T-Lustnau, Riekerstraße 15, F 3034

- Winkle Oskar, Verlagsleiter, Winklesche Buchdruckerei, T-Lustnau, Wilhelmstr. 42, p.
 Winkler Johannes, Dr. med., Miss.-Arzt i. R., Hermann-Kurz-Str. 37, 2
 Winter Anna, Küchenleiterin, Albrechtstr. 9
 — Friedrich, Landw., T-Lustnau, Hans-Schemm-Str. 15
 — Wendelin, Schneidermstr., Hügelstr. 19, 1
 Wirth August, techn. Teleg.-Insp., T-Derendingen, Derendinger Str. 95, p.
 — Klara, Wwe., Schulstr. 2, 3
 — Max, Mech., Schulstr. 2, 3
 — Pauline, T-Lustnau, Wilhelmstr. 145, 2
 — u. Thumm, Elisabeth u. Martha, Pensions-Inhaberinnen, Pension Wirth u. Thumm, Melanckthonstr. 23
 Wirthle Albert, Buchdr., Gartenstr. 31, p.
 — Rosa, Heilkundige, Westbahnhofstr. 15
 — Wilhelm, D'postinsp., Breuningstr. 18
 Wirtschaftsgruppe, Gaststätten- u. Vererberungsgewerbe, Verwalt. Abg. Gebiet, Grabenstr. 17, F 3356
 Wirtschaftswissenschaftliches Seminar (mit Wirtschaftsschule u. Institut f. würt. Wirtschaft), Wilhelmstr. 7, F 3041
 Wischusen Anna, Sanitätsr. Wwe., Eugenstr. 3, p.
 Wisemann v., Hermann, Univ.-Prof., Dr. phil., Waldhäuser Str. 29
 Wisner Bertha, Wwe., Holzmarkt 1, 1
 Wist Erwin, Leihbücherei, Buch- u. Kunsthandel, Adolf-Hitler-Str. 10, p., wohnt Hallstattstr. 25
 — & Raupp, Getreidemühle, Inh. Gustav Raupp, Beim Kupferhammer, F 2512, wohnt Kupferhammer 10
 Wittlinger Alwine, Student. Wwe., Calwerstr. 2, 1
 — Dora, Dr., Zahnärztin, Bismarckstr. 16, 1, F 2711
 — Ludwig, O'lehrer i. R., Bismarckstr. 16, 1, F 2711
 — Marie, Wwe., T-Lustnau, Gustloffstr. 20 a, 1
 — Willy, Ger.-Assst., Gartenstr. 143, p.
 Wittmann Siegfried, Buchh., Christophstr. 10, 2
 Witzel Elisabeth, Schwabstr. 51, 1, F 3371
 Witzemann Eugen, früherer Wirt, Hauserstr. 60, 1
 — Margarete, Pensionärin, Belthlestr. 14
 — Mathilde, Wwe., Vor dem Haagtor 1/1, 1 l.
 Witzgall Katharina, Wwe., Rotbadstr. 26, F 2489
 Witzemann Hans, Metzgermstr., Eugenstr. 34, p. F 2517
 — Hedwig, Wwe., T-Waldhausen, Nr. 5, F 3131
 — Hermann, Landw., T-Waldhausen, Nr. 5, F 3131
 — Hermann, Metzgermstr., Eugenstr. 34, p., 1 u. 2, F 2517
 — Otto, Werkmstr., Umlandstr. 22, p. 1.
 — Robert, Mech., Thiepvalstr. 29, p.
 Witzgall Elise, Rentnerin, Zeppelinstr. 10
 Wochele Berta, Maschinenschreibinstitut, Adolf-Hitler-Str. 10 1/2, 2, F 2912
 — Karl, Wärter, T-Lustnau, Neckartalstr. 52
 Wöhrle Lorenz, Fahrknecht, Madenfenstr. 10, p. r.
 Wölffe Karl, Fahrl., Fahrschule, Friedrichstr. 4, 1, F 2954, wohnt Wilhelm-Murr-Str. 11, 4
 — Karl Jr., Mech., Wilhelm-Murr-Str. 11, 4

- Wöll Franz, Friseurstr., Damen- u. Herrensalon, Christophstr. 23, p. F 3363, wohnt Eberhardstraße 3, 1
 Wölpert Heinrich, Hausverw., Wilhelmstr. 32, p.
 — Hermann, Masch.-Obermstr., Brunnenstr. 21, 1 l. F 2438
 — Karoline, Köchin, Weberstr. 12, p.
 — Karoline, Wwe., Mauerstr. 6, 1
 Wöner Anna, Kleinrentnerin, Hölderlinstr. 25, 3
 — Anton, Zugf., Eugenstr. 27, 2
 — Emilie, Wwe., Völkerweg 4, p.
 — Friedrike, Frommstr. Wwe., T-Lustnau, Konzenbergstraße 1
 — Fritz, D'teleg.-Insp., Hallstattstr. 11
 — Georg, K'babnisch., Eugenstr. 31, 2
 — Gotthold, Schreinerstr., Bau- u. Möbelschreineri, Hintere Grabenstr. 25, p. u. 1, F 2669
 — Hermann, Schlossermstr., Steinlachallee 24, Erdgesch., Werkstatt Christophstr. 30
 — Julie, Schwester i. R., D'gast. 4, p.
 — Karl, D'landjäger i. R., Militärstr. 53, p.
 — Rosine, Wwe., Thiepvalstr. 52
 Wörwag Katharine, Wwe., Paulinenstr. 24, p.
 Wörz Ernst, Hausbursche, Gartenstr. 39
 — Hans, Schneidermstr., Werkstätte seiner Herren- und Damenmoden, Uniformen, Militär-Effekten, Steinlachstr. 3, 2
 — Luise, D'sekr. Wwe., Eßlinger Str. 6, 2
 — Walter, Dr. med. dent., prakt. Zahnarzt, Reutlinger Str. 30, 2, F 3212
 Wössner Gottlieb, Pförtner, Vor dem Haagtor 3, 1
 Wohlbold Christian, Sattlermstr., T-Derendingen, Memelstr. 19, 1
 — Fritz, Sattlermstr., T-Derend., Memelstr. 19, p.
 — J., Nachf., Inh. H. Feyerabend, Delmühle, T-Derendingen, Waldhornlestr. 67, F 3029
 — Marie, Nähterin, T-Derendingen, Hindenburgstraße 86
 — Rosine, Rentnerin, T-Derendingen, Hindenburgstraße 3, 1
 — Selma, Kolonialwarengesch., T-Derendingen, Hindenburgstr. 75, p.
 — Tobias, Rentner, T-Derendingen, Memelstr. 11
 — Wilhelm, Monteur, T-Derendingen, Memelstr. 11
 — Wilhelm, Werkstätterarb., T-Derendingen, Hindenburgstraße 75
 Wohlfahrtsamt Städt., Stiftungspflege, Friedhofverwaltung, Schulstr. 5, 1, F 2341 (40 Amtsleiter), (41 Kanzlei)
 Wohlfart Elise, Wwe., Katharinenstr. 6, 2
 Wohlfarth Albert, Vorhandwerker, Rottenburger Straße 12
 Wolber Mathilde, Wwe., T-Derendingen, Derendinger Str. 67, p.
 Wolf Anna, Wwe., Schaffhausenstr. 33, 1
 — Berta, Damenschneidermeisterin, T-Derendingen, Hindenburgstr. 44, 2
 — Eugen, Heizer, Frondsbergstr. 23, p.
 — Georg, Zugführer, T-Derendingen, Hindenburgstraße 44, 1
 — Hermann, Präf.-Assst., Schaffhausenstr. 7, 1
 — Kurt, Dr. med., Univ.-Prof. i. R., Gartenstr. 81
- Wolf Luise, Nähterin, Madergasse 5, 3
 — Maria, Oberpräzeptors Wwe., Thiepvalstr. 13/2, 1
 — Wilhelm, Postassst., Schleismühleweg 8, 1 l.
 — Willi, Dr., Assistenzarzt, Zeppelinstr. 4, 2
 Wolfangel Emilie, Prof. Wwe., D'soldenstr. 6, 1
 — Karl, Pfarrer i. R., T-Derendingen, Steinlachallee 68
 Wolfarth Friedrich, Rfm., D'soldenstr. 5, p.
 Wolfer Eugen, Malergehilfe, Eugenstr. 40, 2
 — Rosine, Wwe., Eugenstr. 40, 2
 Wolff August, Gärtnerbesitzer, Gartenstr. 26, p.
 — Frida, Angestellte, T-Lustnau, Konradstr. 6, 1
 — Heinrich, Kupferschmiedmstr., Kupferschmiede, Kornhausstr. 12, p. u. 1
 — Hermann, Dr. jur., Landger.-Präs. i. R., Neckarhalde 30, 2, F 3010
 — Kurt, Dr. med., Arzt, Mergenthalerstr. 15, 2 l.
 Wolfmaier Robert, Werkgehilfe, T-Derendingen, Unter dem Holz 1
 Wollpert Karl, Flugzeugmechaniker, T-Lustnau, Eupenstr. 2, 2
 — Karoline, Wwe., T-Lustnau, Eupenstr. 2, 2
 „Wollstüchchen“, Inh. Karl Allmendinger, Rfm., Neckargasse 2, p., wohnt T-Lustnau, Denzenbergstr. 44
 Wondratschel Hedwig, Lehrerin, Umlandstr. 20, 2
 Worm Walter, Masch.-Schlosser, T-Derendingen, Memelstr. 11
 Wucherer Helene, Münzgasse 18, 2
 Wüchter Eugen, Ref.-Loff., Militärstr. 31/1
 Wühler Eugen, Postkraftw., Schleismühleweg 53, 1 l.
 Wünsch Emilie, Wwe., Haagasse 17, 1
 — Farbenhaus, Inh. Launer Jr., Rfm., Haagasse 17, p. F 2417
 Wunschenmeyer Karl, Malzmstr., Herrenberger Straße 34, 1
 Würth Elisabeth, Wilhelmstr. 66/3
 Würthner Johannes, Oberreallehrer i. R., Wiesingerstraße 12, 1
 Würthwein Ernst, Dr., Assst., Neckarhalde 19, 3
- Württembergische Feuerversicherung AG.**
 Bezirksverwaltung Tübingen, Kaiserstr. 4, 1, F 3246
 Württ. Frottierweberei Lustnau, GmbH, Neckartalstraße 13, 1, F 3181. Inhaber der Firma: Konrad Hornschuch, Stuttgart, Hermann Schweizer, Stuttgart
 Württembergisch-Hohenzollerische Privatbank AG., Wilhelmstr. 22, p. F 2941/42
 Württ. Papierladwarenfabrik J. Lumpp, Komm.-Ges., Reutlinger Str. 44, 46 u. 48, F 2922
 Württ. Obst- und Gemüse-Wirtschaft, GmbH, Bezirksabgabestelle Tübingen, Grabenstr. 31, p. F 2670
 Wüst Fritz, Pat.-Ing., Eßlinger Str. 20, p.
 — Julius, Ober-Ing., Albrechtstr. 12, F 2372
 Wulle Anna, Wwe., Völkerweg 7
 — AG., Brauerei, Stuttgart, Niederlage Tübingen, vorm. Kommerells Biergroßhandlung Tübingen, Schwärzlocher Str. 9, F 3073
 — Bertha, Wwe., T-Lustnau, Pfondorfer Str. 2, 1
 — Fritz, Feldschütz, T-Lustnau, Neulestr. 24

- Wulle Georg, Bauschlosserei, T-Lustnau, Daimlerstr. 18, 1. F 3138
 — Karl, Zimmerstr., T-Lustnau, Theurerstr. 3
 — Marie, Wwe., T-Lustnau, Daimlerstr. 18
 — Soffie, Hebamme i. R., T-Lustnau, Hermann-Görling-Str. 30, 2
 Wulz Michael, Lazarettinsp. i. R., Nägelestr. 19, 1
 Wunderlich, Rainer, Verlag, Brunnenstr. 30. F 2340
 Wundt Max, Dr., Univ.-Prof., Sigwartstr. 6. F 2521
 Wurm Alois, Spiritual, Collegiumsgasse 5, 2
 — Luise, Forststr. Wwe., Neckarhalde 7, 2
 Wurst Christian, Monteur, Breuningstr. 3, 2
 — Friedrich, K'bahnoberfch. i. R., Umlandstr. 22, 2
 Wurster Bernhard, Schneider, T-Lustnau, Wildenaustraße 6, 1
 — Friedrich, Dipl.-Ing., T-Derendingen, Derendinger Str. 81. F 3145
 — Gottlob, Postfch., T-Derendingen, Hindenburgstraße 81
 — Hermann, Rfm., Justinus-Kerner-Str. 27, 1
 — Hulda und Anna, Denzenbergstr. 54
 — Julius, Dampfsgewerk u. Holzhandlung, T-Derendingen, Waldhörnlestr. 62. F 3144
 — Karl, Telegr.-Handwerker, Pulvermühlstr. 2, 2
 — Käthe, Direkt. Wwe., Melanchthonstr. 25, 2
 — Marie, Neckargasse 1
 — Marie, Kindergärtnerin, Militärstr. 1, 2
 — Paul, Reallehrer, Militärstr. 1, p.
 — Paula, Gemeindegewesener, T-Derendingen, Hindenburgstraße 22, 2
 — & Diez, Maschinenfabrik und Eisengießerei, Fabrikgebäude, T-Derendingen, Waldhörnlestr. 46. F 3144
 Wurzer Johanna, Postrats Wwe., Föhrbergstr. 6, p.
- Z**
- Zachmann Karl, Feldw., T-Lustnau, Wilhelmstr. 143, 2
 Zähringer Heinrich, Malermstr., Hindenburgplatz 6, 2, Werkstatt Meßgergasse 39
 Zahnärztl. Institut der Univ. Tübingen, Klinikumsgasse 12, p. u. 1. F 3037
 Zahnenbenz Anna, Meßgermstr. Wwe., Kirchgasse 9, 2. F 2185
 — Geschw., Fisch-, Wild- und Geflügelhandlung, Kornhausstr. 2, p. u. 1. F 2380
 — Marie, Herrenberger Str. 25, p.
 — Rösle, Meßgermstr. Wwe., Kirchgasse 9, 3
 Zaiger Georg, Hausmstr. i. R., Wilhelmstr. 3, 3
 — Hermann, Mechanikermstr., Autoreparatur, Wilhelmstraße 44, p. F 2092
 — Willy, Hausmstr., Wilhelmstr. 3, 3. F 2876
 Zais Friedrich, Vol.-Arzt, Haaggasse 19, 2
 Zamorin Heinrich, Hilfsarb., Herrenberger Str. 70
 Zanker Albert, Flafchner, Schmiedtorstr. 8
 — Anna, Wwe., Kornhausstr. 21, 2
 — Erwin, Hafner, Kornhausstr. 21, 2
 — Hermann, Hafnermstr., Ofen- und Herdgefäß, Tonwaren, Kornhausstr. 21, p. u. 1. F 3074
 — Hermann, Metallwarenfabrik, Kupferhammer. F 3017, wohnt Schwärzlocher Str. 40
 — Josef, Schneider, T-Lustnau, Gustloffstr. 8, p.

- Zanker Paul, techn. Rfm., Schwärzlocher Str. 40, p. F 3017
 — Soffie, Fabr. Wwe., Eugenstr. 40, p.
 — Wilhelm, Kupferschmied, Schwärzlocher Str. 40, 1
 — Wolfgang, SA-Führer, Charlottenstr. 30
 Zapf Georg, Major, Gartenstr. 57
 — Josef, Gastwirt, Gaststätte z. krummen Brücke, Kornhausstr. 17, p. u. 1
 Zech Maria, Privatiere, Adolf-Hitler-Str. 16, 3
 Zechel Reinhard, Lagerarb., Keltnerstr. 22, 2
 Zeeb Agnes, Hausverw. Wwe., Breuningstr. 1, 1
 — August, Hilfsarb., Ammergasse 26, 1
 — Ferdinand, Schriftfeger, Neustadtgasse 3, 3
 — Hermann, Gipsfch., Käfenbachstr. 20, p.
 — Karl, Gipsfchermstr., Gipsereigeschäft, Neutlinger Straße 33, 1
 — Karl, Schriftfeger, Pulvermühlstr. 8, p.
 Zeh Gustav, Schreiner, T-Lustnau, Hans-Schemm-Straße 21, 2
 Zeh-Laupp, Luise, Wwe., Neckarhalde 30, 1 (Nebengebäude)
 Zehender Karl, Zementeur, Weberstr. 11, 1
 Zehnder Fritz, Maler, Am kleinen Kemmerle 29, 1
 — Käthe, Lehrerin, Albrechtstr. 10, 1
 Zeicheninstitut, Wilhelmstr. 7. F 3041
 Zeiser Christian, Privatm., Schleismühlweg 16, 1 r.
 — Dorothea und Anna, Hilfsarb., T-Derendingen, Hindenburgstr. 12
 — Emma, Nähterin, Meßgergasse 3, 2
 — Eugen, Schlossermstr., Meßgergasse 35, 1. F 2903
 — Friedrike, Wwe., T-Lustnau, Hermann-Görling-Straße 9
 — Fritz, Meßgermstr., Meßgerei, Marktplatz 3, p. u. 1. F 2182
 — Hermann, Oberpostinsp., Schleismühlweg 61, 1
 — Karl, Maurer, T-Lustnau, Ostendstr. 4
 — Karl, Weingtr., Schleismühlweg 51
 — Katharine, Wwe., T-Derendingen, Hindenburgstraße 12
 — Luise, Lange Gasse 8, 2.
 — Mina, Wwe., Am Markt 3, 2
 — Wilhelm, Meßgermstr., Meßgerei, Neckarhalde 26, p. u. 1. F 2126
 — Wilhelm, Schlosser, Meßgergasse 19, 1
 Zeiler Elise, Wwe., Weberstr. 10, 2
 — Georg, Justizwachtmstr., Kaiserstr. 14, p.
 Zell Friederike, Wwe., Keltnerstr. 26, 1
 Zeller Adolf, Kraftf., Hirschgasse 4
 — Christine, Pfarrers Wwe., Schmiedtorstr. 2, 2
 — Gertrud, Studienrats Wwe., Neckarhalde 36, p.
 — Hans, Meßgergehilfe, Eugenstr. 34, p.
 — Helene, Eugenstr. 8, 1. F 2796
 — Julie, Pfarrers Wwe., Rielmeyerstr. 4, 1
 — Luise, Pfarrers Wwe., Hauserstr. 7, 2
 — Theodor, Schuhmachermstr., Orthopäd. Maßschuh- und Reparaturwerkstätte, Münzgasse 8, p. u. 3
 — Walter, Verw.-Prakt., Mergenthalerstr. 17, 1
 Zeltmann Willy, Kunstmaler, Olgastr. 3, 2
 Zepf Josef, Oberlehrer i. R., Gartenstr. 45, p.
 Zettler Wilhelm, Lehrer, T-Lustnau, Kiekerstr. 25

- Zeuner Hans, Gastwirt, Gasthof z. Hirsch, Hirschgasse 9. F 3087
 Zeyer Christian, Weingtr., Belthlestr. 4, p.
 — Eugen, Gastwirt, Gasthaus z. Waldhorn, T-Lustnau, Hermann-Görling-Str. 88. F 3193.
 — Karl, Gartenarb., Mauerstr. 18, p.
 Zibold Wilhelm, SA-Obertruppführer, T-Lustnau, Wilhelmstr. 98, p.
 Ziegler Anna, Pension, Umlandstr. 5, 1
 — August, Pfarrer i. R., Keplerstr. 13, 1
 — Christian, Hilfsarb., T-Lustnau, Wärlter-Posten 48
 — Georg, Verw.-Dbersekretär i. R., Moltkestr. 10, p.
 — Gertrud, Klavierlehrerin, Olgastr. 3, p.
 — Hans, Klavierlehrer, Olgastr. 3, p.
 — Karl, Lagerverwalter, Christophstr. 18, 2
 — Richard, Oberzahlmeister, Mergenthalerstr. 7, 2 i.
 — Wilhelm, El.-Ing., T-Lustnau, Gustloffstr. 12, 2
 Ziemssen Emma, Priv., Wöhrdstr. 2, 2
 — Johanna, Pfarrers Wwe., Stabenstr. 17, 1
 — Ludwig, Dr., Gymnasialprof., Kaiserstr. 27, 1. F 2453
 Zier Josef, Hilfsarb., Neckarhalde 12, 1
 Zietlow August, SA-Führer, Quenstedtstr. 2
 Zimmer Franziska, Studienrats Wwe., Christophstraße 10, 1
 Zimmermann Emil, El.-Mont., Thiepvalstr. 31, p.
 — Hans, Färbereibesitzer, Färberei und chem. Reinigung, Beim Nonnenhaus 5
 — Helmut, techn. Rfm., Ulrichstr. 5, p.
 — Hugo, K'bahnoberfch. i. R., Neckarhalde 12, 4
 — Konrad, Krankenpfleger, Kniestr. 9
 — Ludwig, Rangiermstr., Derendinger Str. 17, 1 i.
 — Marie, Rfm. Wwe., T-Lustnau, Jürgensenstr. 5
 — Martin, Ab.-Aush.-Betr.-Aff., Steinlachallee 48
 — Simon, Buchdr., Vor dem Haagtor 1/1, 3 r.
 — Walter, Dr., Univ.-Prof., Autenriethstr. 2. F 3237
 — Wilhelm, Textil-Techn., Mergenthalerstr. 13, p.
 Zink Hermann, Schreiner, Neutlinger Str. 39
 Zinßer Ferdinand, Dr., Univ.-Prof. i. R., Hauserstraße 23. F 3059
 Zipperlen Elisabeth, Dr. med., prakt. Ärztin, Praxis nur Umlandstr. 5, 2, wohnt Hindenburgplatz 5, 1. F 2934
 — Viktor Emanuel, Dr. med., prakt. Arzt, Umlandstraße 5, 2. F 2934
- Zipperlen Viktor Rudolf, Dr. med., prakt. Arzt, Umlandstr. 5, 2. F 2934
 Zipperer Hans, Bürgermstr. i. R., Rappstr. 44, p.
 Zirn Theresia, Jugf. Wwe., Hedingen Str. 18a, 3
 Ziringibl Max, Dr., Arzt, T-Lustnau, Denzenbergstraße 22
 Zivi Josef, Lehrer i. R., Breuningstr. 30, p. F 2534
 Zmuda Josef, Druckereidisponent, Eberhardstr. 18, 1
 Zobel Anne, Lebensmittelgeschäft, Hallstattstr. 10, Erdgesch., F 2639
 — Karl, Ing., Hallstattstr. 10, Erdgesch. F 2639
 — Otto, Malermstr., Schmiedtorstr. 2, 2
 Zöllner Hermann, Rfm., Derendinger Str. 28, p.
 Zoll Christian, K'bahnoberfch., Justinus-Kerner-Straße 33
 — Eugen, Buchdrucker, Justinus-Kerner-Str. 33, 1
 Zollamt Tübingen, Thiepvalstr. 1½. F 2440
 Zoller Luise, Wwe., Olgastr. 7, p.
 Zollinger Franz, Fabrikarb., T-Derendingen, Steinlachwägen 1
 Zoologisches Institut, Hölderlinstr. 12. F 2179
 Zschiesche Bruno, Rfm., Lebensmittelhdig., Eberhardstraße 28, p. u. 1. F 2985
 Zündel Gottlob, Rechnungsrat i. R., Melanchthonstraße 31, p.
 Zürn Adolf, Lotf., T-Derendingen, Danziger Str. 9, 1
 — Georg, Rentner, Katharinenstr. 5/2, p.
 — Gustav, Stadtpfarrer i. R., Kautlerstr. 15, 2
 — Hans, Gartenarb., Froschgasse 11
 — Otto, K'bahnarb., Derendinger Str. 17
 Zuhnerer Adolf, San.-Feldw., Freierstr. 8, 2
 Zundel Friedrich, Kunstmaler und Bauer, T-Lustnau, Berghof. F 2691
 Zwanger Franziska, Neckargasse 7, 1
 — Gustav, Lotf. i. R., Westbahnhofstr. 56, p.
 — Heinrich, K'bahningsp. i. R., Hölderlinstr. 29, p.
 — Hugo, Rfm., Hirschauer Str. 13, p.
 — Lore, Dr. med., Ärztin, Hölderlinstr. 29
 — Soffie, Justinus-Kerner-Str. 35
 — Wilhelm, Schlossermstr., Schlosserei u. Eisenkonstruktionswerkstätte, Schleismühlweg 3, p. u. 1. F 2263
 Zwicker Friedr., Med., Jesingerstr. 4, 2
 Zwicklein Ludwig, Freiherr, von, T-Derendingen, Bläffberg
 Zwifler Herma, Münzgasse 18, 1
 — Karl, städt. Angestellter, Militärstr. 37
 — Maria, Missionars Wwe., Rielmeyerstr. 1, p.

Straßenverzeichnis

mit Angabe der Häuser, Hausbesitzer und Bewohner
der Universitätsstadt Tübingen
und der eingemeindeten Vororte
Derendingen, Lustnau und Waldhausen

Karl Riekert C. Fröhners Nachf.



Reutlinger Straße 39 / Fernsprecher 2038

Lager: Neuer Güterbahnhof

Erstes Spezialgeschäft am Platze

Annahme und Zahlstelle:

Havannahaus E. Schnell, Neckargasse 7

**empfiehlt Kohlen, Koks ab erstklassigen Zechen für Zentralheizung,
Ofen- u. Herdfeuerung o Rheinische Braunkohlenbriketts „UNION“
Buchen-, Tannen- u. Bündel-Holz o Torfmull u. Torfstreu o Reelle,
prompte Bedienung**



**Uhren, Gold- und
Silberwaren**

Reparaturen

Otto Schott, Tübingen

Lange Gasse 36

Fernsprecher 2137

Verputz schützt und ziert!

Wir übernehmen alle **Gips-**
arbeiten für Innen- und Außen-
verputz bei sorgfältiger und preis-
werter Ausführung

Fritz & Richard Maier

Kiellmeyerstraße 5 — Gipsmeister — Fernsprecher 2470

Straßen-Verzeichnis

der Universitätsstadt **Tübingen** und der Stadtteile **Derendingen, Luffnau** und des Weilers **Waldhausen** mit Angabe der Hausnummern, Hausbesitzer und Hausbewohner

Die Straßen sind in alphabetischer Ordnung aufgeführt; ihre Lage, ihr Beginn und ihre Mündung sind an der Hand des neuesten Stadtplanes fast überall angegeben.

Die Nummerierung der Gebäude ist in Groß-Tübingen so durchgeführt, daß sich die geraden Hausnummern auf der rechten, die ungeraden auf der linken Straßenseite befinden. In Tübingen beginnt dieselbe jeweils vom Mittelpunkt der Stadt (Marktplatz) ausgehend mit den niederen Nummern.

Ueber den Ursprung der Straßennamen und Plätze sind fast bei allen Straßen kurze Erklärungen angegeben.

Die Hausbesitzer sind durch ein Sternchen (*) kenntlich gemacht und bei jedem Bewohner ist das Stockwerk mit 1, 2, 3, 4 usw. oder p. (parterre) und Hh. (Hinterhaus) vermerkt. Die mit Nummern nicht versehenen Gebäude sind mit 00. bezeichnet. S = Fernsprecher.

Adolf-Hitler-Straße

Beginnt am Fuße der Neckargasse und mündet in den Hindenburgplatz
Angelegt 1885—87. Eintziger Mühlweg; Graben- und Reumühle

- 1* Schnaitz Karl, Rfm., 1. F 2169
Elwert August, Juwelier, p., wohnt 2 St.
Barbarino L., Zigarrenimporteur, p. F 2819
„Schleckerle“, Schokoladengeschäft, p., Eingang Neckargasse. F 2819
Stiefenhofer Otto, Woll- und Seidenstoffe, p. F 3008, wohnt Hermann-Kurz-Str. 31
Mildenberger Karl, Schuhinstandsetzung Modern, p., wohnt Eberhardstr. 9
- *2 Reibold Ernst, Gartenm., Blumen u. Früchte, p. u. 1. F 2389. Gartenbaubetrieb Maulkerstr. 59
- 3* Schnaitz Friedrich, Fachgeschäft für Aussteuern, Wäsche und Vorhänge, p. F 3179
Schnaitz Friedrich Wilhelm, Rfm., 2
- 5* Niste Geschwister, Damen- u. Herren-Friseurgeschäft, Parfümerie und Toiletten-Artikel, p. u. 1
- 6* Sting Johanna, Rfm.-Wwe., wohnt in Schönmünzach (Schw.)
Bek & Gerlach, Papier-, Schreib- und Lederwaren, Tapeten u. Linoleum, p. u. 1. F 2084
Gerlach Karl, Rfm., 2. F 2084
Bittler Walter, Univ.-Lanzlehrer, 3
Rödel Johann, Install.-Mstr.,
- 8* Stähle Fritz, Rfm., Mode, Sport, p. u. 4. F 2022
Ruf Anton, Rechtsanwalt, 1. F 2277
Engel Alfred, Grundbesitz, Hypotheken, 1. F 2201
Hopp Ludwig, R'bahn-Oberrat, 2
- 10* Wißt Frida, wohnt Hallstattstr. 25
Wißt Erwin, Leihbücherei, Buch- u. Kunsthandel, p., wohnt Hallstattstr. 25
Turowsky Gustav, Automech., 1
Frauendiener Marie, Wwe., Hausfrau, 2
Wunz Robert, Schlosser, 3
Pfeiffer Karl, Mech., 4
- 10½* Mayer Adolf, Apotheker, 3
Gottula Alfred, Drogist, Stadtdrogerie u. Parfümerie, Sanitätshaus, p. F 3272
Honold Albert, Arzt, 1. F 3281
Wohsche Berta, Maschinenschreibinstitut, 2. F 2912

- 12* Knechts Erben
Knecht Adolf, Herrenartikelgesch. u. Mützenfabr., p. u. 1. F 3301
Kircher Gebrüder, Buchhandlung, Buchverleih, p., wohnen Albrechtstr. 26
Baiklinger Heinrich, Handelsgärtner, Obsthandlung, 2. F 2503
Schädel Karl, Hauptschriftleiter i. R., 3
Frank Rosel, Wwe., 4
Süßer Amalie, Stütze
- 14* Gröger Arthur, Photo-Atelier u. Photohandlung, p. u. 2. F 2530
Santin Pietro, Rfm., Venezianischer Eisalon, p. u. 1
Fischer Max, Hauptl. i. R.
Häberlein Sofie, Arbeitsvermittlerin
- 16* Stadtgemeinde Tübingen
Walter Albert, Inh. E. Walter Wwe., Spezialgesch. f. Herrenhüte u. Mützen, Militärmützen, Handschuhe, p. u. 1
Kohl Karl Friedrich, Juwelier u. Goldschmied, Juwelergeschäft, p. u. 2. F 2415
Jung Willi, Rfm., 1
Rech Maria, Priv., 3
Hartmann Eugenie, 3
Weimer Johann, Vertw.-D'sekt. i. R., 4
- 18* Minhardt Friedrich, Rfm., 3
Kautt Geschw., Toiletteartikel, Seifen- u. Parfümerie-Spezialgeschäft, p., wohnen Neckargasse 3
Göppinger Milch- u. Molkerei-Produkten-Betrieb
Eduard Reim, Göppingen, Fil. Tübingen, p. F 3005
Minhardt Hans, Dr., Rechtsanwalt, 1. F. 2366
Großmann Otto, Hausverw.
Salon Groß, Spez. Damenfriseur, 1. F 2190
Maiz Albert, Dr. med. dent., Zahnarzt, 2. F 2679
Lung August, Ing., 2
Kieffer Hans, Müller, 4
- 20* Lenz B., Erben, 1
Foto-Kleinfeldt, Photohandlung, p. F 2668, wohnt Staufenstr. 32
Studentenführung Universität Tübingen (Studentenschaft u. NSD-Studentenbund), 1. F. 2113
Müller Willi, Uhrmacher, p., wohnt Replerstraße 12, 2
Geeger Richard, Schneidermstr., 2
Raß Hans Paul, Rfm., 2
Müller Marie, Wwe., 3

- 20 Kurr Lina, Bankdir. Wwe., 3
 Gscheidle Alexander, Zivilangestellter, 4
 Kummer Emilie, Hausmtr. Ehefrau, 4 r.
 Schreiner Susanne Sofie, Krankenpflegerin, 5

Adolf-Hitler-Straße, T-Derendingen

Beginnt an der Kreuzung der Waldhörle, Memel-Ludwig-Gratz- und Derendinger Straße und endet an der Steinlach

- 4* Wang Martha, Wwe., p
 Koch Katharina, Wwe., 1
 5* Frank Johannes, Bäcker, p
 Fischer Johann, Schreiner, 1
 Ruttloff Kurt, Waffnenmeistergehilfe, 2
 7* Wehling Gottlob, Loff., p
 Schär Karl, Rfm., 1
 Hayes August, Werkstattarb., 2
 8* Stadtgemeinde Tübingen
 Bauer Wilhelm, Schuhmachermstr., p.
 Bauer Albert, Hilfsfäger, p.
 König Hermann, Vorhandwerker, 1
 10* Mozer Johann, Loff., 1
 Mozer Karl, Friseurmstr., p.
 12 (Scheuer) *Majer Wilhelm, Metzgermstr., wohnt Derendinger Str. 111
 23* Mozer Wilhelm, Lok.-Heizer, p.
 Kern Kurt, Rfm., 1
 25* Bürl Hermann, Schreiner, p.
 Bürl Georg, Rangiermstr. i. R., p.
 Friedrich Otto, Feldw., 1
 27* Junger Mathilde, Wwe., 1
 *Junger Wilhelm, Techn., 1
 Schmidt Otto, Architekt
 Wollmer Karl, Weingärtner
 28* Händle Walter, Ing., p. F. 2621
 Luttenrieth Emma, Landger.-Rats Wwe., 1
 Nimbruster Karl, Feldw., 2
 43* Landesbaugenossenschaft württ. Verkehrsbeamter u. Arbeiter eOmbH., Stuttgart, Mönchstr. 30
 Nühle Jakob, Eisendreher, p.
 Kielmann Wilhelm, Loff., 1
 Kielmann Helene, Damenschneiderin, 1
 45* Landesbaugenossenschaft württ. Verkehrsbeamter u. Arbeiter eOmbH., Stuttgart, Mönchstr. 30
 Grimm Anna, Nähterin
 Eppler Robert, Rfm.
 Grimm Christ., Wwe.
 47* Landesbaugenossenschaft württ. Verkehrsbeamter u. Arbeiter eOmbH., Stuttgart, Mönchstr. 30
 Dieter Martin, Loff.
 Hamburger Gustav, Teleg.-Mech.
 49* Landesbaugenossenschaft württ. Verkehrsbeamter u. Arbeiter eOmbH., Stuttgart, Mönchstr. 30
 Nübenlamm Friedrich, Lok.-Betr.-Revisor
 51* Göhner Karl, Kontorist, 1
 53* Vogel Karl, Loff.

Neulestraße, T-Lustnau

Beginnt an der Ammerstraße und endet an der Gartenstraße

- 4* Götz Gebrüder, Karl u. Heinrich, Getreide- und Sägmühle
 Götz Christoph, Rentner
 6* Müller Friedrich, Baugeschäft, p. F. 3003
 Stais Karl, Rfm., 1
 10* Krefz Friedrich, Zimmermann, p.
 Hövemeyer August, D'bahnh.-Vorst. i. R., 1

- 11* Maurer Wilhelm, Buchdr.
 12* Märkle Karl, Zimmermann, p.
 Hanselmann Willi, Rfm., 1
 13* Klein Paul, Zimmermann, p.
 Kurz Karl, Zementeur, 1
 14* Lehrer Friedrich, Schlosser
 15* Märkle Friedrich, Zimmerpolier, p.
 Stiegler Erwin, Maler, 1
 16* Märkle Christian, Maurer
 17* Finger Christian, Schmied
 18* Maier Gottlieb, Schneider
 19* Brad Friedrich, Maurer, p.
 Schlienz Johanna, 1
 20* Mehl Luise, Wwe.
 21* Hirn Wilhelm, Eisenbahnschaffner i. R.
 22* Schlegel Paul, Schmied
 Schlegel Paul, El.-Mont.
 23* Micheler Wilhelm, Schlosser
 Micheler Wilhelm, Mech.
 24* Wulle Fritz, Feldschütz
 25* Mauch Friederike, Schlossermstr. Wwe., p.
 Mauch Wilhelm, Weber, p.
 Krefz Friedrich, Weber, 1
 26* Weiblen Johannes, Erben
 Fischer Christian, Schneidermstr., 1
 28* Kaiser Jakob, Bahnarb.
 Staigle Wilhelm, Maurer, 1
 29* Jüger Christian, Hilfsbetr.-Ass., 1
 Ulmer Karl, Buchhändler, p.
 31* Luz Fr., Köchin, wohnt in der Schweiz
 Knoll Karl, Auslandskorrespond., 1
 32* Herter Georg, Kolonialwarenhdg., wohnt Weinsteinststraße 35
 Link Mathilde, Priv., p.
 Link Otto, Hilfsarbeiter, p.
 Heufel Wilhelm, Bader, 1
 36* Riekert Wilhelm, Fabrikarb., p.
 Hauser Albert, Kraftw., 1
 40* Kefler Luise, Prof. Wwe. F. 3070
 Kefler Ursula, Kindergärtin. u. Hortnerin. F. 3070

Altschbachstraße

Links der Herrenberger Straße
 Benannt nach dem dort stehenden Bach gleichen Namens. (Gewand Altschbach).

- 8* Stadtgemeinde Tübingen
 Künstele Wilhelm, Feinmch., p.
 Spranger Karl, jr., Magazinvorarb., 1
 Frank Wilhelm, Schmied, 2
 10* Stadtgemeinde Tübingen
 Spranger Karl, Soz.-Rentner, p.
 Lehrer Hermann, Kammerarb., 1
 Rampf Alfred, Mech., 2
 11* Krauß Wilhelm, Weingtr., p.
 Dattler Karl, Sparkassenangest., 1
 Krapf Julius, Masch.-Schlosser, 2
 12* Stadtgemeinde Tübingen
 Ambacher Jakob, städt. Arb., p.
 Six Kaber, Bäder, 1
 Bürker Emil, Formier, 2
 14* Stadtgemeinde Tübingen
 Becht Albert, Kellermstr. i. R., p.
 Haug Eugen, Buchdr., 1
 Scheit Konrad, Vorarb., 2
 16* Stadtgemeinde Tübingen
 Dudichum Wilhelm, Gärtner, p.
 Schultheiß Ernst, Kraftw., 1
 Angler Karl, Telegrafenvorarb., 2

- 18* Stadtgemeinde Tübingen
 Schneid Karl, Werkst.-Arb., p.
 Bräffel Christian, Tagelöhner, 1
 Maigler Karl, Badewärter, 2

Alberstraße, T-Lustnau

Beginnt an der Hermann-Göring-Straße und endet an der Wilhelmstraße

- 1* Rapp Else
 Reichelt Gerhard, Dr., Zahnarzt, p. F. 2347.
 Wohnung Tübingen, Gartenstr. 65
 Groß Karl, Weber, 2
 2* Kammerer Wilhelm, Maurer
 3* Gerthe Karoline, Wwe.
 *Lehrer Wilhelm, Zimmermann
 4* Fromm Friedrich, Zimmermann
 5* Walker Ernst, Zimmermann
 6* Schmid Pauline, Püserin
 8* Lehrer Christian, Landwirt
 Lehrer Rosine
 9* Rischbaum Christian, Obermstr.
 Jüger Christian, Zimmermstr.
 10* Märkle Friedrich, Zimmermann
 Märkle Christian, Hilfsarb.
 Märkle Karl, Gipser
 11* Kaiser Wilhelm, Schreiner, p. F. 3143
 12* Hirn Christian, Zimmermann
 Hirn Christian, Weber
 14a* Gerstenecker Engelbert, Friseur u. Dentist
 14b* Märkle August, Metzgergehilfe, p.
 Türk Emil, Fabrikarb., 1
 15* Märkle Christian, Schreiner, p. F. 3016
 Stiegler Eugen, Schreiner, 1
 Bäuerle Christian, Meister, 2
 17* Märkle Adolf, Webmstr.
 26* Friesch Barbara, Zimmermanns-Wwe., p.
 Friesch Johannes, Maurer, p.
 Kern Friedrich, Schlosser, 1
 Röthenbach Josef, Weber

Albrechtstraße

Beginnt an der Steinlach-Allee, überschreitet westwärts die Göttinger, Breuninger- und Derendinger Straße
 Benannt nach Herzog Albrecht, ehemaliger prädestinierter Thronfolger Württembergs

- 2* Schlunt Martin, Univ.-Prof. D. Dr., theol. F. 2877
 3* Teufel Karl, Kriminalsekr., p.
 Pfänder Anton, Lehrer, 1
 Henfler Emilie, Hauptm. Wwe., 1
 4* Stähle Gustav, Architekt, wohnt Gartenstr. 40
 Eberhardt Karl, Pfarrer i. R., p.
 Drück Emilie, Prof. Wwe., 1
 Koch Georg, Masch.-Ing., 2
 5* Luz August, Postdir. i. R., 1
 Alberle Heinrich, Hauptm., p.
 6* Hopffer Auguste, Wwe.
 Nieber Hermann, Stabszahlmstr., p.
 Weiß Hildegard, Wwe.
 7* Ritter Ernst, Vermessungsrat, p.
 Stähle Alois, Studienrat, 1
 Keppelmahr Marta, Priv., 2
 8* Kocher Friedrich, Loff., 2
 Stoll Hedwig, Pfarrers Wwe., 1
 Bossert Mathilde, Priv., 3

- 9* Schlichtenmayer Gustav, Oberrechnungsrat
 Winter Anna, Küchenleiterin
 10* Felger Friedrich, Justizsekr., 1
 Elsäßer Martha, Arzts Wwe., p.
 Zehnder Käthe, Lehrerin, 1
 11* Gebhardt Georg, Betriebsleiter
 Kruger Franz, Werkmstr., p.
 12* Wagenhäuser, Dr. med. Arzt, wohnt Umlandstr. 2
 Müst Julius, Obering. F. 2372
 14* Henne Otto, Flaschner-Chrenobermstr., 1. F. 2856
 Sans Alois, Feldw., p.
 15* Schid Wilhelm, Schneidermstr., p.
 Schid Jakob, Schuhmachermstr., 1
 Schid Karoline, Wwe.
 Schid Otto, Kraftw.
 17* Reichert Lina, Postinsp. Wwe., p.
 Hohenstatt Gustav, Betriebsassst. i. R., p.
 Schwarz Luise, Hauptlehrerin, 1
 18* Wang August, Tanzlehrer, p. u. 1. F. 2713
 19* Nühle Georg, Malermstr., p. F. 3172
 Schmid Anna, Finanzrats Wwe., 1
 20* Stritter Paul, Dir. u. Pastor i. R. F. 3086
 21* Maurer Paul, Metzgermstr., p. F. 2515
 Pufe Kurt, Mech., 1
 22* Meybohm Lina, wohnt in Buenos Aires
 Merk Rudolf, Techniker, p. F. 2039
 Heller Edgar, Major, 1. F. 3395
 23* Kaiser Rosa, Wwe., Lebensmittel- u. Cierteigwarengeschäft, p.
 Kaiser Willi, Rfm., 1
 Röhm Emil, Buchbinder, 2
 24* Geckeler Friedrich, Reichsb'bed., 1
 Berner Friederike, Wwe., p.
 Staiber Alfred, Rfm., p.
 25* Sigerist Karl, Reg.-Rat i. R., 1. F. 2156
 Kraus Wolfgang, Assst.-Arzt, p.
 26* Kircher Karl, Buchhändler, p.
 Kircher Fritz, Buchhändler, p.
 Reiner Lorenz, Oberzahlmstr., 1
 27* Duffner Eugen, R Loff., p.
 Wanner Hermann, Betriebsleiter, 1. F. 1351
 28* Nehm Paul, techn. Reichsbahninsp., 1
 Esterriedt Ludwig, Zeichner, p.
 30* Heimbrand Josef, Reichsbahninsp., p.
 Heimbrand Marie, Wwe., 1
 34* Gulde Eugen, Rfm., wohnt in Osterdingen
 Häufler Anton, Bürgermstr. i. R., 1
 Maier Alfred, Gau-Revisor der NSDAP., p.
 Mayer Gottlob, Hauptschriftleiter i. R., 2

Am kleinen Memmerle

Beginnt bei Gebäude Nr. 11 der Schmiedtorstraße und mündet in die Seelhausgasse

- 1* Gaus Rosine, Erben
 Lutz Johann, Hilfsarb.
 Kürner Friedrich, Rentner, 2
 2* Schramm Wilhelm, Weingtr., 1
 Schramm Wilhelm, Schmied, 1
 3* Haug Friedrich, Loff.
 4* Schramm August, Postbetriebsarb.
 5* Schneid Karl, Gipser
 6* Gugel Wilhelm, Loff.
 7* Brodbeck Hermann, Straßenwart, 1
 Brodbeck Eugen, Schreiner, 1
 9* Bögel Christian, Schreiner
 10* Koft Albert, Zimmermann
 Koft Paul, Schleifer
 11* Walker Otto, Buchbinder

- 12* König Karl, Rentner
- 13* Lichtenberger Friederike, Wwe., 1
Lichtenberger August, Schreiner, 1
Lichtenberger Ernst, Schlosser, 2
- 14* Stadtgemeinde Tübingen
Panter Emil, fr., Tapezier, Polsterwerkstatt
- 15* Gugel Margarete, Wwe.
- 16* Hipp Sofie, Aufwartefrau
*Spannenberger Sofie, Weingtr. Wwe.
- 17* Bed Andreas, Tagelöhner, 1
Bed Johann, Mech., 1
- 19* Staiger Karl, Bauarb.
- 20* Weidle Heinrich, Messgehilfe, 1
Kürner Eugen, Hilfsarb., p.
Binder, Johannes, Zimmermann, 2
- 21* Kost Albert, Weingtr.
- 22* Weidle Ernst, Postfch., 1
Härtner Anton, Malerwerkstätte, p., wohnt Herrenberger Str. 61, 1
Wächtle Christian, Kraftswf., 2
- 23* Kürner Barbara, Weingtr. Wwe., 1
Kürner Wilhelm, Schriftfeger, 1
- 24* Schmid Luise, Wwe.
- 25* Rein Wilhelm, Mech.
- 27* Kehler Wilhelm, Postfch.
- 28* Stadtgemeinde Tübingen
Härtner Erwin, Kraftswf.
- 29* Schmid Luise, Postfch. Wwe., 1
Kost Hermann, Schreinerstr., 2
Behner Fritz, Maler
- 30* Kost August, Postfch.
Lager der Fa. A. Wandel, Motorradverm. und Reparaturwerkst., wohnt: Schmiedtorftr. 11. J 2835
- 31* Seiboldt Christian, Wagner
- 32* Kürner Christian Jakob, Weingtr., 1
- 33* (kein Wohnraum) Schultheiß Gottfried, wohnt in Nr. 35
- 35* Schultheiß Gottfried, Weingtr., 1 r.
Hartmann Sofie, 1 l.
- 39* Schreiner Wilhelm, Tagelöhner, 1
- 41* Cipper Georg, Landwirt, 1
Walker Eugen, Dachdecker, 2

Ammergasse

Beginnt an der Kreuzung der Kornhaus-, Juden-, Schmiedtorfstraße und mündet in die Seelhausgasse Ammer. Hinter Nebenfluß des Neckars; der Ammerkanal führt durch diese Gasse

- 1* Schach Hermann, Färberei, wohnt Nonnengasse 8
Kaufer Karl, Schuhgeschäft, 1—3. J 2532
Staudenmaier Walter, Rfm.
- 1½* Böbel Fritz, Schmiedmstr., p. u. 3
Pfau Luise, Bäglerin, 1
Steimle Anna, Näherin, 1
Steimle Anna, Kol.-Gesch. u. Milch., 1
Steiner Albert, Maler, 2 r.
Welz Ludwig, Schlosser, 2
Pfarr Sofie, Wwe., 3
Wetter Matthäus, Hilfsarb.
- 2* Pfuderer & Heß, El.-Inst.-Gesch., p. J 2123
Heß Friedrich, Elektromstr., 1. J 2123
- 3* Binder Karl, Rfm., Mineralwassergroßhdlg., Limonadenfabrik, Coca-Cola-Vertrieb, p. u. 1. J 2228
Fled Robert, Gastwirt z. Storch

- 4* Märkle Carl, Flaschnermstr., Flaschnerei, Inst.-Gesch., sanitäre Anlagen, Haus- und Küchen-geräte, 2. J 2731
Märkle Albert, Flaschner u. Inst., 2. J 2731
- 5* Schnaitz Wilhelm, Wirt u. Mostereibetrieb, Inh. der Wagner's Weinstube, Hirschgasse 6, p. u. 1. J 3040
- 6* Märkle Carl, Flaschnermstr., wohnt in Nr. 4
Märkle Eugen, Flaschner- u. Installateurmstr., 2. J 2731
Märkle Alfred, Rfm., 3. J 2731
- 7* Steinhilber Charlotte
- 8* Märkle Carl, Flaschnermstr., wohnt in Nr. 4
Schmid Paul, Gebühreneinzieher, 1
Schreiner Friedrich, Hilfsarb., 2
- 9* Depperich Adolf, Küfermstr., 1
Kienle Karl, Kraftswf., 2
- 10* Hildinger Christian, Schmied i. R., 1
- 11* Pfeiffer Emma, Wwe.
Fiene Konrad, Althändler
Steinhart Peter, Hilfsarb.
- 12* Dattler Katharine, Wwe., 2
Dattler Hermann, Kaffee-Restaurant z. Nebstod, p. u. 1
Fischer Robert, Baugehilfe, 2
Mayer Alfred, Elektrotechn. i. Fa. Gebr. Mayer, Lichtgestalter und Radiospezialisten, Geschäft: Hirschgasse 3 p. J 3239
- 13* Hohl Karl, Färbmstr. i. R., 1
Bader Otto, Flaschner- u. Installateurmstr. (Wertstatt), wohnt Schwärzlocher Str. 29
Schwarz Christian, Schlossermstr., Wauschlosserei, 2. J 2010
Bühler Fritz, Kraftswf., 2
- 14* Wiedl Lina, Wwe., 1
Dennerle Otto, Kraftswf.
Wiedl Karl, Schneidmstr., Maßschneiderei, 1
- 15 Hhs. *Aberle Wilhelmine, Wwe.
Aberle Ernst, Friseurgeh.
- 15* Pfeiffer Pauline u. Luise, Rentnerinnen, 1
Schnaidt Otto, Wauschlosser, 2
- 16* Junger Thelma, Wwe., Wirtschaft u. Bäckerei, 1
Junger Karl, Bäcker, 1
Fruth Anton, Hilfsarb., 2
- 17* Rufer Albert, Zimmermann, wohnt Herrenberger Str. 35
Schwelling Amalie, Lauffrau, 2
Weimer Marie, Wwe., 2
Nöthenbach Gottlieb, Kraftswf., 3
- 18* Stadtgemeinde Tübingen
Volz Karl, städt. Arb., p.
Niedle Karl, städt. Arb., 2
Helle Fritz, Maurer, 3
Schmid Emilie
Kammernmayer Emma, Wwe.
Kammernmayer Johannes, Bauhilfsarb.
- 19* Leuze Luise, Schreinerstr. Wwe., 1. J 2393
Leuze & Söhne, Bau- u. Möbelfchr., p.
Leuze Adolf, Schreiner, 1. J 2393
Leuze Karl, Schreinerstr., 2. J 2393
- 20* Stadtgemeinde Tübingen
Stiegler Wilhelm, Kraftswf., 1
Kittel Franz, Hilfsarb., 2
- 21* Diekhauer Wilhelmine, Wwe., Obst und Südfrüchte, p. u. 1
Busch Karl, Ziegeleiarb., 1
Karrer August, Händler, 1
Grauer Jakob, Rentner, 2
Waidlinger Christian, Rentner, 2

- 22* Klett Georg, Glasermstr., mech. Glaserei G. Klett & Sohn, p. u. 1. J 2511
- 23* Gräter Philippine, Wwe., Lederwaren- u. Reiseartikelgesch., p. u. 1. J 3317
Gräter Friedrich, Tapeziermstr., Polstermöbel u. Tapeziergesch., p. u. 1. J 3317
Bürler Heinrich, Gipser, 1
Sauer Emilie, Priv., 2
Schäfer Georg, Zibislangest., 2
Schmid Eugen, Optiker, optische Anstalt, 3
- 24* Bedert Albert, Mechanikermstr.
- 26* Körner Lina, Rfm. Wwe., Kol.-Gesch., p. u. 1
Schwarz Fritz, Möbelhandlung, p.
Jeb August, Hilfsarb., 1
Michele Wilhelm, Betr.-Assist.-Aush., 1
Frei Hedwig, Bucherin, 2
Wanner Luise, Kleinrentnerin, 2
Teufel Adolf, Lohf., 2
Bietzch Maria, Trichinenschauerin, 3
Barth Josef, Weber, 3
Wlizinger Christian, Friseur, 3
- 28* Stadtgemeinde Tübingen
Maurer Bernhard, städt. Arb., p.
- 30* Raab Ignaz, Schlossermstr., wohnt Haaggasse 6
Kost Eugen, Lohf., 1
- 32* Hartmaier Hermann, Weingtr., 1

Ammerhof

liegt südlich der Straße nach Herrenberg

- 00* Herzogl. Rentkammer (Ammerhof)
Kümmerle Marie, Domänenpächters Wwe. J 2780
Mödel Anton, Aufseher
Bosch Jakob, Aufseher
Eberl Josef, Obermelter
Scheid Walter, landw. Arb.
Härle Albert, Schmied

Ammerstraße, T-Lustnau

Führt von der Hermann-Göring-Straße entlang der Ammer

- 3* Schaal Wilhelm, fr., Zimmermstr., Zimmergesch., Treppen- u. Geländerbau. J 2317
Schaal Wilhelm, jr., Zimmermstr. J 2317
- 5* Müller Karl, Küfer
Mauch Eugen, Schlosser, 1
- 7* Müller Maria
- 13* Müller Christian, Maurer
Müller Albert, Maler, 1
- 19* Fromm Rosine, Wwe.
Welfer Eugen, Monteur
- 21* Jüger Friedrich, Gem.-Insp. i. R.
Jüger Fritz, Küfer
Jüger Karl, El.-Mont.
- 23a* Finger Rosine, Wwe.
Finger Adolf, Schuhmachermstr., Schuhwaren
- 23b* Krauß Gottfried, Maschinenschzer
Schenk Albert, Maschinist
- 25* Baumann Anna, Schneiderschneidmstr.
- 27* Gipple Katharina, Wwe., 1
Gipple Fritz, Rfm., 1
Friesch Christian, Schreiner, 1
- 29* Maier Karl, Steinhauer
Maier Otto, Maurer
- 31* Molinari Josef, Maurer, p.
Braun Ernst, Photographengh., 1

- 33* Theurer Georg, Maurer
Dtt Wilhelm, Schlossermstr.
- 35* Walker Karl, Maurer, 1
Saur Anton, Hilfswärter, 2
- 37* Krefz Christian, Korbmacher, Korb- und Spielwarengeschäft
Schmid Wilhelm, Postfacharb., 1
Maier Karl, Flaschner, 2
- 39* Stumpp Karl, Weichenwärter i. R.
Bankmann Amalie, Wwe., p.
Krefz August, Weber, 1
Matthes Richard, Weber, 1
Stumpp Fritz, Masch.-Arb., 2
Lindenschmid Wilhelm, Masch.-Arb.
- 41* Göhring Johannes, Maurer, p.
Göhring Friedrich, Maurer
Krespach Hans, Maschinist, 1
- 43* Lindenschmid Wilhelm, Metzger
- 45* Zeher Eugen, Gastwirt, Gasth. z. Waldhorn, f. a. Hermann-Göring-Str. 88

Am schmalen Weg

Zugang von der Herrenberger Straße, Geb. Nr. 75 und zieht sich gegen Süden nach der Ammer

- 1* Stadtgemeinde Tübingen
Böckle Christian, Bäcker, p.
Hils Johannes, Kraftswf., 1
- 3* Stadtgemeinde Tübingen
Ruhn Franz, Bäcker, p.
Walker Christian, Tiefbauarb., 1
- 5* Stadtgemeinde Tübingen
Schreiner Christian, städt. Arb., p.
Hipp Friedrich, Buchdr., 1
- 7* Stadtgemeinde Tübingen
Böck Friedrich, Gärtner, p.
Kaltenmark Albert, Mech., 1

Anna-Bosch-Straße, T-Lustnau

Beginnt an der Pfondorfer Straße und zieht sich nach Norden

- 1* Lay Friedrich, Tagelöhner, p.
Scheu Josef, Fabrikarb., 1
- 2* Hepper Christian, Weber
- 3* Finger Jakob, Güterbodenvorarb.
- 4* Märkle Friedrich, Zimmermann
- 5* Schrems Julius, Webmstr., wohnt in Neubach, Smünder Str. 7
Kehrer Eugen, Weber, p.
Stedroth Gustav, Fabrikarb., 1
- 6* Laurmann Christian, Hausverwalt. (Rhenania), wohnt Jollernstr. 3
Köbel Ella, Dir. Chem. Wwe., p.
Deyle Ludwig, 1
- 7* Maier Ernst, Polier
- 8* Rapp Georg, Weber, 1
Stöcker Otto, Metallschleifer, p.
- 10* Brack Karl, Zimmermstr., 1. J 2845
Gäßler Otto, Pol.-Hpt.-Wachtmstr., p.
- 11* Burger Eugen, Bedell, p.
Steinel Matthias, Wachbeamter, 1
- 12* Günther Karl, El.-Mont.
Holder Martin, Maschinarb., p.
Märkle Wilhelm, Hilfsarb., 1
- 15* Heusel Ernst, Zimmermann

**Andreas-Bauriedl-Straße (Dietrich-Ebart-Siedlung)
T-Derendingen**

Dietrich-Ebart-Siedlung an der Seehinger Straße
zu Ehren des am 9. November 1923 bei der Feld-
herrnhalle in München gefallenen nationalsozialisti-
schen Kämpfers Andreas Bauriedl

- 1* Klett Wilhelm, Waffenmeistergeh.
- 2* Roth Karl, Zugf.
- Roth Karl, Friseur
- 3* Bösl Johann, Bäcker
- 4* Dannenmann Alfred, Weber
- 5* Scheurer Josef, Kasernenwärter
- 6* Karrer Wilhelm, Schlosser

Argonnenstraße

Beginnt an der Waldbäuser Straße und führt westl.
zur Erinnerung an die bekannten Kämpfe der
Schwaben 1914—1918

- 9* Bürger Arthur, Dr., Chemiker, p. u. 1. J. 3071
- Bauer Selma, Postw. Wwe., 1

Auf dem Gottesacker

- 00* Stiftungspflege Tübingen
- Rütnner Hermann, Friedhofsauff., J. 44 durch 2341

Auf dem Sand, T-Lustnau

*Heeresverwaltung, Standortlazarett (Neubau)

Auf der Burg, T-Lustnau

Beginnt an der Hans-Schemm-Str. und führt westlich

- 1* Schaal Pauline, Wwe.
- Schaal Christian, Wagner, 1
- 3* Braun Karl, Bäcker i. R., p.
- Stöckinger Emil, Schlosser
- 5* Thoma Fritz, Braumstr. i. R., 1 u. 2

Auf der Stelle, T-Lustnau

Beginnt an der Hermann-Göring-Str. und zieht östlich

- 1* Krefz Pauline, Wwe.
- 2* Riefert Eugen, Schlossermstr.
- 4* Napp Wilhelm, Hausmstr.
- *Schaal Wilhelm, Rottenführer in Dufflingen
- Schaal Wilhelm, Schreiner
- 5* Friesch Marie, Wwe.
- Märkle Karl, Hilfsarb., 1
- 10* Brodbeck Gotthilf, El.-Obermont.
- Märkle Friedrich, Wwe.

Autenriethstraße

Beginnt an der Steinlachstraße und mündet in die
Seehinger Straße
zur Erinnerung an den bekannten Medizin-Profes-
sor und Kanzler der Universität Job. Ferd. Auten-
rieth 1772—1835

- 2* Zimmermann Walter, Dr., Univ.-Prof. J. 3237
- 4* Wagenbauer Karl, Dipl.-Ing., Architekt, wohnt
Eugenstraße 2 p.
- Kaufsnabel Johann, Kreisleiter der NSDAP,
p. J. 2859
- Schjrott Viktor, Spark.-Dir., 1. J. 2319 (Umschal-
ter Kreisverband)
- Kadel Adolf, Masch.-Zeichner, 2

- 6* Eßlinger Auguste, Wwe. J. 3358
- Eßlinger Hilde, Dipl.-Klavierlehrerin. J. 3358
- 7* Walther Meline, Generalmajors Wwe., J. 3308
- v. Pfeil Friedrich, Ltn. u. Adjutant
- 8* Helbling Georg, Bauinsp. J. 3033
- 10* Rottmann Josef, Stud.-Dir. i. R.

Bachgasse

Beginnt bei der Gewerbeshule, Schmiedtorstraße 4
und mündet in die Froschgasse

- 1* Wagner Adolf, Bäckerstr., J. 2687
- Wagner Adolf, Konditormstr. J. 2687
- 2* Waiblinger Friedrich, R'bahnschaffner
- 3* Klein Wilhelm, Glaserstr., Autoglaserei und
Glaschleiferei, 1 u. 2. J. 2314
- Wagner Margarete, Hausfrau, 3
- 4* Rost Friedrich, Weingtr., 1
- 6* Dieterich Wilhelm, Weingtr., 1
- 7* Kürner Wilhelm, städt. Arb., 1
- 8* Schmid Karoline, 1 l.
- *Waller Katharine, Wwe., 1 r.
- 9* Gräter Karl, Maler- und Lackiermstr., Maler-
und Lackiergeschäft, 1. J. 2115
- 10* Dannenmann Friedr., Baumstr. Wohnung Schul-
straße 2
- Holder Christian, Milchhändler, 1
- Schneid Wilhelm, Bäcker, 2
- 11* Weimer Sofie, Wwe., 1
- Lerner Fritz, Schreiner, 1
- 12* Süßer Georg, Telegr.-D'leitungsauff.
- 13* Schramm Karl, Weingtr., 1
- *Mang Luise, Landwirtin, 2
- 14* Hartmaier Wilhelm, städt. Arb.
- 15* Brodbeck Ernst, Weingtr., 1
- 15* Mozer Wilhelm, Landwirt, 1
- 16* Gugel Ferdinand, Weingtr., 1
- 17* Sailer Karoline, Wwe.
- 18* Schäfer Georg, Maurer
- Sinner Maria, Wwe.
- 19* Jetter Christian, Monteur, 2
- Glück Margarete, Wwe., 1
- Starck Edmund, Affess.
- 20* Brüssel Karl, Weingtr., 1
- 21* Schneider Karl, Fuhrhalter, 1. J. 3325
- 22* Eberle Pauline, Loff. Wwe., 1
- Ruf Jakob, Arb., 2
- 23* Schmid Matth. Friedrich, Weingtr.
- Schmid Gottlieb Wilhelm, Weingtr., 1
- 24* Weimer Otto, Tapeziermstr., Tapezier- und Pol-
stergeschäft, Autosattlerei
- 25* Fauser Ludwig, Bahnarb.
- 26* Mang Katharine, Wwe.
- Mang Luise, Wäscherin
- 27* Michele Friedrich, Fuhrgeschäft. Wohn. Bachg. 29
- Michele Wilhelm, Tagelöhner
- Hänchen Oskar, Maler
- 28* Schaal Otto, Friseurgeschäft, p. u. 1
- Jarkulisch Franz, Filmborführer, 2
- Siegl Josef, Maurer, 2
- 29* Michele Friedrich jr., Landw.
- Michele Friedrich jr., Fuhrmann, 1
- Hahn Georg, Glaser und Schreiner, 2
- 33* Karrer Heinrich Ferdinand, Weingtr., 1
- Trautwein Otto, Metalldrücker, 2 l.
- *Karrer Zacharias Friedrich, Weingtr., 2 r.

Bahnhofstraße

Beginnt gegenüber dem Gebäude Nr. 13 und 19 der
Karlsruhe, zieht am Personenbahnhof vorbei als
Staatsstraße westwärts nach Kottenburg

- 1* Deutsche Reichsbahn. Aufenthaltsräume für das
Bahnhofspersonal, Personalbeamter, Rechnungs-
beamter, Betriebsstoffabgabe des Bahnhofs,
Telegrafemeisterei, Erdgesch., Ueberrach-
räume, 1 u. 2
- Fauler Eugen, R'bahnsinp., 1
- Fauler Wilhelm, Dr. med., 1
- Schneid Friedrich, Signalwerkf., 2
- 2a* Deutsche Reichspost (Hauptpostamt Tübingen)
- Büro und Schalterräume, p. u. 1. J. 2146
- Bini Otto, Postamt., 2. J. 2146
- Seeger Hermann, Poststr., 2. J. 2048
- Maack Wilhelm, D'postschaffner, 3
- Staiger Eugen, Postkraftw., 3
- 2b* Deutsche Reichspost
- Schmid Jakob, Telegr.-Bauhändw., 3
- 2c* Deutsche Reichspost (Telegrafenaufbauamtgeb.),
Telegrafenaufbauamt, p., 1 u. 2. J. 2046, 3046
- Strebel Felix, D'postsinp. i. R., Eing. C, 2 r.
- Kullen Christian, D'postsinp., 2 l.
- Stadelmann Wilhelm, Werkmstr., 3 r.
- 3* Deutsche Reichsbahn. Reichsbahnverkehrsamt.
J. 3141
- 5* Deutsche Reichsbahn. J. 3141 u. 3142. Bahnhof
Tübingen-Hbf., Bahnhofsvorstand, Fahrdienst,
Telegraf, Handgepäck-, Gepäck- und Expres-
abfertigung, Fahrkartenschalter, Bahnhofs-
kassens, Warterräume im Erdgesch., Bahnmeisterei, 1
- Ranz Fritz, R'bahnoberinsp., Vorst. des Bahnhofs
Tübingen Hbf., 1, linker Eingang. J. 3141/321
- Clauß Heinrich, techn. R'bahnoberinsp., Vorst. der
Bahnmeisterei Tübingen, 1, linker Eingang.
J. 3141/327
- Weinland Rudolf, R'bahnrat, Vorst. des Reichs-
bahnverkehrsamts Tübingen, 1, rechter Ein-
gang. J. 3141/316
- Bruckner Gustav, techn. R'bahnoberinsp., Reichs-
bahnbetriebsamt Reutlingen, rechter Eingang,
2 r.
- 7* Deutsche Reichsbahn. Ausgangshalle und Bahn-
streisperre, Verkauf von Zeitungen, Verkauf-
stand für Zigaretten, Zigaretten, Schokolade
- 8* Deutsche Reichsbahn. Lebensmittelverkaufsstand
(Karoline Nagel)
- 9* Deutsche Reichsbahn. Bahnhofsverwaltung, Oskar
Koller, Gastwirt, p. u. 1. J. 3121
- 11* Deutsche Reichsbahn. Aufenthaltsgebäude des
Bahnhofs und der Bahnmeisterei
- 13* Deutsche Reichsbahn. Wasserturm und Wagen-
meisterei
- 25* Deutsche Reichsbahn. Delmagazin und Werkstatt
für Signalwerkführer und Zimmermann
- 27* Deutsche Reichsbahn. Stellwerksgebäude (Stell-
werk 5)

Bebenhäuser Straße, T-Lustnau

Beginnt an der Wilhelmstraße und führt gegen Be-
benhausen

- 1/3* Krefz Fritz, Zimmermstr. und Fachschriststeller,
Zimmererschule, p. u. 2. J. 3038
- Reiff Wolfgang, Rfm., 1
- Replinger Josef, Dipl.-Ing.

- 2* Motteler August, Metzger und Wirt, Gasthof zum
Ader. J. 2825

- Burkhardt Willi, Kraftfahrer
- 17* Soffenpflege Lustnau (Erziehungsheim)
- Bühler Wolf, Hausvater, 1. J. 2897
- Hespeler Reinhold, landw. Aufseher, 1
- 25* Honecker und Kull, Wiven. Wohnung in Wasser-
alfingen und Stuttgart
- Märkle Karl, Weber
- 25a* Antele Emil, Tankstellenbesitzer, Reutlingen
- Römer Artur, Tankwart, Antol-Tankstelle

Belthlestraße

Beginnt am Schleifmühlweg bei der Kunstmühle
und mündet in die Herrenberger Straße, 1880 an-
gelegt, benannt nach Bürgermeister Belthle und des-
sen Bruder, Dr. Friedrich Belthle, geboren in Tü-
bingen, Stadtarzt in Grenoble, Wohltäter von Stadt
und Universität

- 1* Strauß Gotthilf, Schneidermstr., p.
- Strauß Emil, Schneidermstr., 1
- Schuler Marie, Landjägers Wwe., 1
- Lah Alfred, Oberpfleger, 2
- 2* Schweichardt Gebr. Wohnung Wilhelm-Murr-
Straße 13
- Rost Hermann, Lebensmittelhdlg., p.
- Maurer Lisa, Hausfrau, 1
- Hauser Agatha, Wwe., 2
- Hauser Frida, Postassst. i. R., 2
- 2a* Kocher Georg, Malermstr., 1. J. 2414
- 3* Gugel Wilhelm, Landschaftsgärtner, 1
- Krebs Ernst, Uhrmacher, p.
- 4* Zeyer Christian, Weingärtner, p.
- Schmid Hermann, Kraftw., 1. J. 3370
- Löffler Pauline, Wwe., 2
- Kell Johannes, Maschinist
- 5* Weimer Philipp, Lastwagenbetrieb mit Fernber-
lehr, 1. J. 2891
- Weimer Paul, Fuhrmann, 1. J. 2891
- Spar- und Darlehenskasse Tübingen eSmuH., p.
J. 2053
- Wees Wilhelm, Maler, 2
- 6* Weidle Karoline, Wwe., p.
- Rost Ernst, Kraftw.
- Mornhinweg Pauline, Wwe., 2
- 7* Baur August, Bäckerstr., p.
- Muding Ludwig, Musikdirigent, 1
- Allgöwer Babette, R'bahnsassst. Wwe., 2
- 8* Schwägerle Wilhelm, Weingtr., Totengr., p.
- Gugel Eugen, Tiefbauarb., 1
- Brodbeck Gustav, Hilfsarb., 2
- 9* Brodbeck Heinrich, Weingtr., p.
- Mühleisen Wilhelm, Schuhmachermstr.
- Waiblinger Friedrich, Kraftw.
- 10* Schmidt Wilhelm, Metzgermstr. Wohnung Frei-
ackerstraße
- Schweibenz Karl, Metzgermstr., p. J. 2462
- Schneid Christian, Wagenmstr. i. R., 1
- Schneid Eugen, Mech., 1
- Krauß Eugen, Rangiermstr., 2
- Kausch Otto, Glaser, 3
- Walter, August, Zugkasseneraushelfer, 3
- Koch Eugen, Maurer, 3
- Mühle Wilhelm, Metzger
- 11* Willnauer Fritz, Tapeziermstr., Polstermöbel, Ta-
peziergeschäft, 1. J. 2200
- Moser Friedrich, Hilfsarb., 2
- Dieterich Albert, Auto-Mech.

- 12* Kehler Karl, Schmied, 1
Schneider Georg, Bankdiener, 2
- 13* Schultheiß Wilhelm, Weingtr.
Lichtenberger Heinrich, Bodenleger, 1
- 14* Reinsfrank August, Betriebsverkmstr. i. R., 3
Geißelmann Katharina, Loff. Wwe., p.
Elaß Robert, Volksschul-Rektor i. R., 1
Hepper Hermann, Faktor, 2
Seelos Adolf, Uhrmachermstr., 3. Werkstätte und Laden Karlstr. 7
Wiskemann Margarete, Pensionärin
- 15* Schlumberger David, Privatmann, 2
Kost Karl, Gastwirt, Gasthof z. Anker, p. u. 1.
F 3209
Brobbeck Wilhelm, Elektromstr., Fachgeschäft für Elektrotechnik, 1 u. Hs. F 3127
- 16* Haug Eugen, Spezialgeschäft für Gas-, Wasser- und sanitäre Anlagen, 1. F 2857
Haug Martha, Mietwafschliche, 1. F 2857
- 17* Hennige Otto, Betr.-Werk-Vorst. i. R., 1
Kobel Eugen, Schlosser, p.
Weißer Johann, Postbetriebsarb., 2
- 19* Kehler Rudolf, Schuhmachermstr., 1
- 20* Geschwister Waiblinger
Traum Marta, Milchhandel, p.
Lig Luise, Maschinensehers Wwe., 1
Memminger Ludwig, Loff, 2
Waiblinger Karl, Kanzl.-Assist., 3
- 21* Speidel Karl, Schreinerstr., 1. F 2547
- 22* Mohl Martin, Schlosser, 1
Mohl Martin, Schlossermstr., 1
Kürner Friedrich, Weingtr.
- 23* Kehler Adolf, Weingtr.
Sautter Karl, Schneider, 1
- 24* Nau Johannes, Kolonialw.-Gesch., p.
Grüniger Ernst, Gärtner, 1
Reiß, Theresia, Wwe., 1
Dengler Alfred, Maler
Schmid Josef, N'bahnarb., 2
Schäuble Friedrike, Wwe., 3
- 25* Kost Sophie, Weingtr. Wwe.
Kost Friedrich, Hilfsarb.
Mühlstein Eugen, Buchdr., p.
Schmid Fritz, Schneidermstr., 1
- 26* Kelling Christine, Bäckerstr. Wwe., 1
Ulrich Theodor, Bäckerstr., Bäckerei, p.
Thaler Johann, N'bahnoberbeschaffner i. R., 2
- 28* Jung Richard, Loff, p.
Wohn Gottlieb, N'bahnoberbeschaffn., 1
Sinner Gottlieb, Vermessungsgehilfe, 2
- 29* Kehler Ferdinand, Fuhrhalter
Kehler Wilhelm, Fuhrmann
Waiblinger Hermann, Zimmermann, 2
- 30* Enz Karl, Bäckerstr., p. u. 1
Theurer Josef, Sparr.-Gegenrechner, 2
Kag Richard, städt. Einzieher, 3
- 31* Hilfsverein Tübingen (Jägerstift), Vorsitzender:
Landrat Göts, Karlstr. 6
Dreier Philippine, Wwe.
Michele Marie, Lauffrau, 1
Keld Emma, Wwe., 2
- 32* Schettler Rosine, Wwe., 1
Schmid Wilhelm, Schlossermstr., Werkstatt, p.
F 3327. Wohnung Herrenberger Str. 38, p.
Steinmetz Anton, Bahnhofsarb.
Kost Gottfried, Loff, 2
Herter Karl, Hausdiener, 3

- 33* Hilfsverein Tübingen (Jägerstift)
Maurer Karoline, Wwe., p.
Tehle Wilhelmine, Wwe., 1
Kehler Wina, Lauffrau, 2
- 34* Bausch Wilhelmine, Wwe., p.
Bausch Adolf, Kaufm. Angest., 1
Conzmann Karl, Oberschaffner i. R.
- 39* Welte Maria, Wwe., Bögge & Reif, Westdrogerie, 1. F 2290
Westdrogerie Bögge & Reif, p. F 2290
Reif Wilhelm, Drogist, 1
Blatz Pia, Oberl. Wwe., 2
Bögge Luise, Wwe., 3
- 40* Seeger Karl, Gastwirt Gaststätte „Seeger“.
F 2083
- 41* Bantleon Walter, Kaufm., Baumaterialien- und Kohlenhandlung, p. u. 1. F 2702
Kaiser Emilie, Schultheiß. Wwe., p.
Bullinger Gustav, Loff, 2
- 51* Echehalt Rudolf, fr., Schild- und Zimmermaler, 1.
Werkstatt p.
SA der NSDAP, Sturm 4/18, „Fingtau“ und Trupp Tübingen, p. F 2095 (siehe Kelterstraße 26, p.

Benzstraße, T-Lustnau

Beginnt an der Alber- und Steubenstraße und führt zum Goldersbad
Benannt zu Ehren des Pioniers des deutschen Kraftwagenbaus, Ingenieur Benz

- 1* Walter Rosine, Wwe.,
Walter Albert, Maurer
Walter Eugen, Mechaniker
Walter Karl, Landwirt
- 2* Schaal Johannes, Schweißer
- 3* Märkle Johannes, Sozialrentner
- 4* Hepper Marie, Wwe.
Kehler Marie, Wwe.
- 5* Kehler Bernhard, Zimmermann
- 8* Schnaidt Barbara, Wwe.
- 9* Bizer Emil, Fabrikarb.
- 10* Müller Christian, N'bahnschaffner
- 14* Mittelberger Wilhelm, Maurer, p.
Breuning Christian, Weber
- 16* Fromm Wilhelm, Pol.-Hauptwachtmstr.
Fromm Pauline, Hebammschw.
- 17* Maurer Eugen, Zimmermann, p.
Schwarz Franz, Rfm., 1
- 18* Fäger Karl, Landwirt. Wohnung Dorfsackerstr.
Kimmig Rudolf, Hilfsarb.

Bergstraße, T-Lustnau

Beginnt an der Neckartalstr. und führt nach Norden

- 1* Hirn Friedrich, Rfm., p.
Friesch Daniel, Schlosser, 1
- 3* Kaiser Robert, z. Rose, Metzger und Wirt. Wohnung Hermann-Göring-Str. 2
Märkle Wilhelm, Brennholzjäger, p.
Matthes Emil, Vorwerkstr., 1
Halgis Josef, Schreiner, 2
- 5* Müller Paul, Fabrikarb., 1
Weigel Ernst, Schneidermstr., p.

Bernhalde, T-Derendingen

Flurname

- 1* Kost Gustav, Dr. med., appr. Arzt u. Chemiker
- 10* Burkhardt Georg, Pol.-Hauptwachtmstr.

Biererstraße

Beginnt zwischen Nr. 10 und 12 der Bismarckstraße und mündet in die Schaffhausenstraße

Stadtschultheiß Ernst Wilhelm Bierer 1823 bis 1857

- 1* Kern Johannes, Wohnung Frondsbergstr. 33, 1
Beller Jakob, Oberlandjäger i. R., 1
- 2* Schmid Karl, N'bahn-Ing.
- 3* Stadtgemeinde Tübingen, Reichsluftschutzbund, Luftschub-Hauptschule, Orts-Kreisgruppe Tübingen. F 3330, siehe auch Schaffhausenstr. 11
- 4* Dannenhauer Wilhelm, Gerichtsvollzieher, p.
Feldmann Paul, Ing., 1
- 6* Walter Karl, N'bahn-Inspr., p.
F 2270 der NSDAP

Biesingerstraße

Beginnt bei Gebäude Nr. 70 der Neckarhalde und zieht sich hinter dem Postamtsgebäude gegen Südwesten an der Bergalbe hin
„Im Biesinger“, ein alter Flur- und Gewandname

- 2* Sminder Elisabeth, Wohnung in Neutlingen
Bannick Paul, Rfm., 1
Hennig Luise, Dir. Wwe., 2
Nau Christian, N'bahnobersekr., 3
- 6* Fuchs Werta, Wwe. F 2397
Killermann Georg, Hausangestellter
- 7* von Schmidt Emma, Generals Wwe. F 2377
Käthele Gottlieb, Pflegerin
- 8* Hermann Drmgard, Blaubauern
*Faber Albrecht, Dr., Stuttgart
Faber Hermann Friedr., Defan i. R., 1. F 2369
Peppeler August, Dr., Landgerichtsrat, 2. F 3284
- 9* von Rümelin Wimi, Staatsrats Wwe., 2. F 2223
Feine Hans Erich, Dr., o. ö. Prof. der Rechte, 1.
F 2043
- 10* Cotta von Cottendorf, Frhr., Major i. R. F 2766
- 12* Würtner Johannes, Oberreallehrer i. R., 1
Schaeble Georg, N'bahnbeamter i. R., p.
Schaeble Eugen, Dr. der Staatswissenschaften, Rechtsber. der DJZ, p.
Tehlass August, Waffensmstr., 2
- 14* Hepp Leo, Dr. med. vet., Gen.-Stabsvet. i. R., p.
Härle Franz, Dr. med., p.
Gieseler Wilhelm, Dr., Univ.-Prof., 1.
Günther Hans, Dr. phil., Schriftsteller, 2
- 15* Verein alter Tübinger Alamannen e. V.
Fahrner Maria, Wwe., p.
Kaiser Carl Alfons, Reg.-Rat i. R., 2. F 2360
- 16* von Heinemann Hedwig, Univ.-Prof. Wwe., 1.
F 2336
Walt Thelma, Univ.-Prof. Wwe., p. F 3379
von Frank Antonie, Univ.-Prof. Wwe., 2
von Gutschmid Helene, Frein, 3
- 17* Kollmar Otto, Stadtbaustr., 1
Leuchtenberger Johannes, Major, p. F 2773
Leuchtenberger Günther, landw. Beamter
Reichert Julius, Bankb., 3
- 18* Hauff Paul, Schneidermstr. Wohnung Stuttgart-Weil im Dorf, Ditzinger Straße 9
Lehgus Ernst, Dr. iur., habil., Landgerichtsrat, F 3082
- 18a* von Langen Alfred, Hauptm. i. R. F 3334
- 20* Haug Karl, Städt. Raurat, 1. F 2977
Sander Else, Arzt Wwe.
- 22* Leipprand Gustav, Dr., Generaloberarzt i. R.
Wohnung Karlstr. 3
Knapp Rudolf, Dr., Studentrat

- 26* Stahlecker Reinhold, Gymn.-Prof. i. R., 1
Stahlecker Emma, p.

- 31* Seib Franz, Steuerinspr., 1
Braun Emil, Rfm., p.
Bott Hans, Stud.-Assess., 2
- 32* Ostertag Robert, Prof. Dr. von, Ministerialdir.
i. R. F 3169
- 33* Ledermann Willy, Rfm., p. F 3376
Ledermann Adolf, Loff, p. F 3376
Ganzemüller Wilhelm, Dr., Studiendir. i. R., 1
- 35* Brunnenmüller Martin, Studienrat

Bismarckstraße

Rechtsseitige Uferstraße des Neckars und der Steinlach von der Friedrichstraße abwärts ziehend
1913 angelegt, benannt nach Fürst Bismarck, erster Kanzler des Deutschen Reiches, geb. 1. April 1815, gest. 30. Juli 1898

- 8* Geiser, Stadtpfarrer, Wangen i. Allgäu
Trudses Drmgard, 1 u. 2
Hall Alfred, Rfm.
Niethammer Hermann, Verm.-Techn., 2
Ganter Erwin, Angest., 2
- 10* Blessing Wilhelm, Malermstr., 1. F 2689
Schäfer Maria, Wwe., p.
- 12* Beck Richard, Bankdir. F 2033
Kemmler Eugen, D'postinsp. i. R. F 2033
- 14* Weil Bertha, Frk., Priv. Wohnung Staufenstr. 68
Ruff Edmund, Priv., 1 u. 2. F 3053
- 16* Wittlinger Ludwig, Oberlehrer i. R., 1. F 2711
Wittlinger Dora, Dr., Zahnärztin, 1. F 2711
Löhle Kara, Schulrats Wwe., p.
Löhle Maria, Lehrerin i. R., p.
- 18* Brillinger Hermann, Architekt, p. u. 1. F 3098
Krauß Gertrud, Gemeinschaftschwester, p. F 3098
- 20* Braffer Alfred, Amtsarzt, 1 u. 2. F 2193
- 22* Schlipp Heinrich, Oberlehrer i. R.
- 24* Camerdingen Gotthold, Bezirksnotar in Kirchentellinsfurt
Mutzker Willy, Forststr. i. R.
Göz Luise Elisabeth, Lehrerin
- 26* Maute Samuel, Missionar, 1
Hein Hedwig, Wwe., p.
- 28* Strobel W., Hauptlehrer in Galmendingen
Kern Alfred, Handelsvertreter. F 2686
- 30* Tübinger Ruderverein Fidelia 1877/1911 e. V., Bootshaus
- 32* Raucher Hugo, Brauereibes. in Amerika
Raucher Gertrud, Privatiere, p. u. 1
Flammer Fritz, Rfm., 1
Fais Frida, Stadtpfarrers Wwe., 2
- 34* Fieber Georg, Dir. d. Reichsbank i. R.
- 36* Ring Gustav, D'rechnungsrat, p.
*Hermann Karl, Rechnungsrat, 1
- 38* Streicher Daniel, Zugführer
Streicher Albert, Schlosser
- 38/190thenerger Wilhelm, Loff.
- 40* Gastpar Emil, Privatier, 1. F 2374
Nagel Otto, Feinmch., p.
- 42* Blocher Jakob, Zugführer, 1
Heuer Karl, Oberfeldw., p.
Blocher Albert, Vorarb., 2
- 44* Stein W., Dr., Arzt, Rottenburg a. N.
Schöllig Artur, Rfm., p.
Weichert Käthe, Miss.-Inspr. Wwe., 1
Welle Willi, Oberkellner, 2

- 46*Wirthle Wilhelm, Oberpostinsp. a. D., wohnt Breuningstr. 18
Neuburger Ursula, Wwe., p.
Mende Ella, Wwe., 1
Jacobi Emil, Bezirksleiter des Schutz- u. Wachdienstes
- 48*Unger Adolf, Rfm., Kundenberater vom Hause Christofstal Huber & Co., 1. F 3174
Gaugler Wilhelm, Wehrmachts-Angeht., p.
Loepthien Klara, p.
- 50*Scherer Elisabeth, Buchhandlungsangestellte, 1
Euchner Willy, Banfb., p.
Scherer Aurelie, Rfm. Wwe., 1

Bläflbad, T-Derendingen

Liegt an der Hechingen Straße

- 1*Waller Wilhelm, Landw.

Bläflberg, T-Derendingen

Zugang von der Hechingen Straße

- 1*Frhr. v. Zwielerlein, Rittergutsbesitzer, Geisenheim am Rhein
Mayer Ludwig, Gutspächter. F 3290
Mayer Herbert, Landw.
Mayer Hugo, Landw.
Amann Rudolf, Pferddeckner
Frhr. v. Zwielerlein Ludwig

Voelckestraße, T-Lustnau

Beginnt an der Ammerstraße und führt nach Norden. Zu Ehren des deutschen Hitegerhelden Voelcke.

- 1*Müller Karl, Maurerstr., Baugesch., p. F 2177
Ostrein Adolf, Rfm., 1
- 3*Krefz Friedrich, Zimmerstr. Wohnung Neulestr. Bebermeyer Gustav, Dr. phil., Univ.-Prof.
- 4*Wesler Eugen, Monteur
Maier Eugen, Fabrikarb.
Stahl Hermine, p.
- 7*Rehrer Wilhelm, R'bahnschaffn.
- 9*Krefz Wilhelm, Architekt. F 2956

Breuningstraße

Läuft parallel mit der Ehlinger Straße und wird von der Thiepval- und Wittkärstraße gekreuzt. Bogt Konrad Breuning, 1519 von Herzog Ulrich ungerechterweise hingerichtet; Bild am Rathhaus, auch sein Bruder Sebastian wurde hingerichtet (1518).

- 1*Niehle Georg, Postassst., p.
Jeeb Agnes, Hausverb. Wwe., 1
- 3*Luz Gotthilf, Loff., 1
Dhnmacht August, Ing., p.
Wurst Christian, Monteur, 2
- 4*Ott Martin, Loff.
- 5*Dieterich Robert, Zugf.
Dieterich Robert, Gerichtsref.
Rübler Wilhelm, Schlosser, 1
- 6*Knapp Karl, Loff.
Knapp Karl, Zahnarzt
- 7*Dieß Karl, Postbeamt. Wohnung Stuttgart, Rosenbergsstraße 91
Stoßer Karl, Kalkulator
Stoßer Ernst, Monteur
- 8*Grünenwald Christian, Loff.
Grünenwald Otto, Verw.-Prakt.

- 9*Stadtgemeinde Tübingen
Weber Elisabeth, p.
Elben Gustav, Pfarrer i. R., 1
Elben Erika, Wochenbettspflegerin, 1
- 9/1*Stadtgemeinde Tübingen
Raifer Albert, Vorhandwerker, p.
Kern Adam, Loff. i. R., 1
- 10*Seidel Karl, Stellwerkmstr., 1
Tomischko Lilly, Wwe.
- 11*Maier Johannes, Zugf., p.
Maier Hans, techn. Rfm., p.
Widmaier Eugen, stud. rer. pol.
- 12*Wagner Fr., Kraftwof. Wohn. Stetten b. Hechingen
Wagner Gottfried, Loff., p.
Kienle Josef, D'sekr., 1
Kastner Johannes, Just.-Supernumerar, 2
- 14*Wagner Karl, Rfm., 1
Definger Erwin, Rfm., 1
Hänle Anton, Rfm., p.
Misch Paul, D'selbw., 2
- 15*Nußbaum Christian, D'loff. i. R., 1
Nußbaum Emil, techn. Angeht., p.
Heinerich Paul, Ger.-Ref., p.
Fris Jonathan, städt. Angeht., 2
Schaible Erwin, Verw.-Prakt.
- 17*Wiedmaier Martin, Bahnarb., p.
Baur Oskar, techn. R'bahnsinsp., 1
- 18*Wirthle Wilhelm, D'postinsp.
Rößler Luise, Wwe.
- 19*Luz Gotthilf, Priv. Wohnung Christophstr. 29
Baden Hellmut, D'tn., 1
Haidt Hermann, Ing., p.
Waller Gotthilf, Dr. med., 2
- 24*Mayer Robert, Malerstr. Wohnung Ofterdingen
Bol Anna, Mietwafschluche, 1. F 3054
Raifer Wilhelm, Liegensch. u. Hypotheken-Verw., 1. F 3054
Raifer Hedwig, Damenschneiderin, 1
Böhringer Karl, Rfm., p.
- 26*Nietert Wilhelm, Bäckerstr., wohnt Kronenstr. 2
Hirschburger Karl, Rfm., Milch-, Butter- u. Käsehandlung, p. F 2138
Göbel Eugen, Rfm., 1
Maier Karl, Rfm., 2
- 27*Bucl Rudolf, Rfm., p.
Werner Karl, D'sekr., 1
Schelling Josef, Rfm., 2
- 29*Scheffbuch Karl, R'bahnschaffn., 1
Engwer Arthur, Rfm., p.
- 30*Scheuerlen B. und Gruner Heinz
Scheurle Rosa, Priv., 1
Zivi Josef, Lehrer i. R., p. F 2534
Fichtner Therese, Wwe., 2
- 31*Müller Emma, Forstm. Wwe., 1
Dilger Susanne, Miss. Wwe., p.
Dilger Paula, Fachlehrerin, p.
- 34*Härtner Karl, Malerstr., Wwe., wohnt Hintere Grabenstraße
Huwald Heinrich, D'zollsekr. i. R., p.
Meckes Robert, D'sekr., 1
Waiblinger Karl, Zugschaffner, 2
- 36*Haile Alfred, Oberl. Wohnung Bühl
Bed Adolf, Handelsvert., p. F 3369
Hienerwadel Thilo, Architekt, 1
Kalt Willi, Zollassst., 2
Moosmann Georg, Kraftwof., 3

Brückenstraße

Duerstraße zur Garten-, Bismarck- und Schaffhausstraße, beim Stauwehr über den Neckar

- 4*Göb Jakob, Pfarrer und Missionar i. R., 1
Heberle Josef, Rfm., p.
Hegemann Wilhelm, Gerichtsref., 2
- 5*Stadtgemeinde Tübingen, Kanalpumpwert
- 6*Wethle Gottlob, Bäckerstr., 2 I. F 2820
Corea Oswald, Konditormstr., p. F 2820
Dehner Sebastian, Bürgermstr. i. R., 1 r.
Seeburger Rudolf, Rfm.
- 7*Stadtgemeinde Tübingen
Schwägerle Karl, Maschinist, p.
Graf Rudolf, Ing. b. städt. El.-Werk, 1. F 3004
- 7a*Stadtgem. Tübingen, Geräteschuppen, unbewohnt
- 9*Stadtgem. Tübingen, Wasserkraft-Maschinenhaus
- 11*Stadtgem. Tübingen, Wehrbed.-Haus, unbewohnt

Brühlstraße, T-Derendingen

Beginnt in der Derendinger Straße und verläuft nach Westen gegen den Mühlbach

- 4*Engelfried Elisabeth, Wwe.
Engelfried Elisabeth, zahnärztl. Helferin
- 9*Weiß Wilhelm, Dreher
Mühle Albert, Schlosser
Hansis Christian, Masch.-Schlosser

Brunnenstraße

Beginnt beim alten Landgerichtsgebäude Wilhelmstraße 22 und endet am Fuße des Rabenbuckels Brunnenstube am Fuße des Desterbergs

- 1*Stadtgemeinde Tübingen
Heidenhain Arthur, Dr. phil., Bibliothek. i. R., p.
Geufferheld Heinrich, Maler-Radierer, a. o. Prof. Universitätszeichnerlehrer i. R., 2
- 8*Danner Albert, Techniker, Führer d. Motorstaffel V/M 55, 2. F 2262
Autohaus Fr. Breitmaier, p. u. 1. F 2259
Breitmaier Friedrich, Mechanikerstr., Autohaus, p. u. 1. F 2259
Ostertag Helmut, Assistentenarzt
Danner & Seeger, Auto-GmbH, Autohandlg., 2. F 2262
Themann Günter, Assst.
- 9*Glauner Carl, Klosterbrauerei Alpirsbach, Bier-niederlage Tübingen. F 2763
- 12*Stadtgemeinde Tübingen
Kienle Karl, Gemüsebau
- 14*Herle Hermann, Eisendreher, 1
- 15*Staatsrentamt, Fernheizwerk. F 2438
Brunner Franz, Heizer, 2. F 2438
Schmidt Ernst, Kraftwof., 2. F 2438
- 20*Schramm Karl, Geschäftsf. d. Bierniederlage der Klosterbrauerei Alpirsbach. F 2763 während der Geschäftszeit
Niethammer Ludwig, Angestellter, DLF. Verw.-St. Tübingen, p. F 2858 während der Geschäftszeit
- 21*Staatsrentamt, Univ.-Wahsanstalt
Armbruster Amalie, Aufseherin, 1 r.
Wölpert Hermann, Masch.obermstr., 1 l. F 2438
- 22*Feucht Karl, Masch.
- 24*Feucht Wilhelm, Vertr.

- 26*Staigle August, Kraftwof., p.
Schmidt Max, Stabsleiter, 1 u. 2
Scheel Hans, Rfm., 1
- 30*Wigel Elisabeth, wohnt Schwabstraße 51
Rainer Wunderlich Verlag, p. F 2340
Meißner Kurt, 1
- 32*Schramm Albert, Dr. med., prakt. Arzt. F 3120
Schramm Hans, prakt. Arztin
- 34*Stiftung „Deutsche Bursche Tübingen“. F 2478
Conzmann Albert, Bursenverb., 1. F 2478
Moll Bernhard, Wagenmstr. i. R., 1
Göb Hans, Turn- u. Sportlehrer

Brunnsstraße

Beginnt an der Waldbäuser Straße oberhalb Gebäude Nr. 18 und zieht sich gegen Nordosten Früher Vikstraße. Prof. Paul v. Bruns (1846 bis 1916). Denkmal vor der Klinik

- 14*Leonhardt Maria und Martha, Priv., 1
Schmitt Eugen, Rechnungsrat, p.
Gauger Hildegard, Dr. phil., Lektorin, 2
- 16*Steiner Margarethe, Dr. phil., 1
Marx Viktor, Rfm., p.
Himpel Kuno, Studienrat i. R.
- 18*Stimm Wilhelmine, Bauwerkstr. Wwe., p.
James Hans, Vermessungsrat, 1
Kenner Paul, Postinsp. i. R., 2
- 19*Bischoffl. Ordinarat Nottenburg
Bischoff Paul, Gärtnergeh., p.
Weitmann Alfred, Repetent, 2. F 2215 (Durchschaltung)
- 20*Waiblinger Hermann, D'rechnungsrat i. R., wohnt in Bödingen bei Heilbronn
Behringer Maria, Oberlehrers Wwe., p.
v. Alberti Margarete, Landger.-R. Wwe., 1
Brakhage Margarete, Prof. Wwe., 1
Schramm Eugen Bernhard, Steuerinsp., 2
Haas Jakob, Schriftseher, 3
- 22*Weidle Karl, Privatmann, 2
Weidle Karl, Dr. Ing., Architekt, Architektur-büro, p. F 2089
Schurk Christian, Oberamtspsfl. i. R., 1
Baurle Theodor, Rechnungsrat, 3
- 24*Neuapostolische Gemeinde, Kirche
Künste Emil, Maschinist
- 28*Wanner Richard, Buchhalter, 1
Goldammer, Dr. phil., Schriftleiter, p.
- 31*Staatsgebäude
Mündlein Ernst, Justiz-Sekr., p.
Bamann Eugen, Dr., Univ.-Prof., 1. F 2304
Lehsh Georg, Dr. phil., Bibl.-Dir., Univ.-Prof., 2
Allmendinger Karl, Oberst, 3. F 2831
- 33*Staatsgebäude
Bekendorfer Klara, Forstmstr. Wwe., p.
Gottschick Hildegard, Forstmstr. Wwe., 1
Hopfengärtner Hermann, Forstmstr. i. R., 2
- 34*Staatsgebäude
Stutte Hermann, Assst.-Arzt
Schanz Gustav, D'sekr., 1
Weller Robert, Bauinsp., 2

Burgholzweg

Beginnt am Saxonenhaus und zieht sich am Nordhang des Schloßberges nach dem Bismarkturm

- 8*Heubach Ernst, Straßenwalzmstr. i. R.
Kurz Ernst, Buchbinder

Burgsteige

Nimmt ihren Anfang bei der Wiener- und Münz-
gasse sowie der Kronenstraße und Neckarhalde und
endet mit dem Schloß
Einst Burgweg zum Palagrafenschloß

- 1* Seibold Ferdinand, Weingtr., 1
Hengge Karl, Stenografielehrer, Fachkurse in
Kurzschrift und Maschinensreiben, p.
Hach Karl, Flaschner, 2
2* Detingen Lina, Metzgermstr. Wwe., 2
Fues Robert, Metzgermstr., p. F 2519
Pfeiffer Emil, Kraftwof., 1
3* Bez Alfred, R'bahnoberbeschaffner i. R., 1
* Fäger Julie, Kleinrentnerin, 2
* Joos Konrad, Schuhm., 3
Joos Sose, Hausdchter, 3
4* Muer Friedrich, Wasch- und Bügelgesch., p. u. 1
Fiebig Elisabeth, Wwe., p.
Rakowsky Franziska, Werkmstr. Wwe., p.
Schäffler Josef, Hilfsarb., p.
Schmidt Hans, Schneider, 1
* Cronmüller Sose, Malermstr. Wwe., 2
Cronmüller Karl, Malermstr., 2. F 2714
5* Bauer Wilhelmine, Oberamtspsf. Wwe., 1
6* Stadtgemeinde Tübingen
Schneider Johann, Hilfsarb., p.
Bader Ludwig, Weber, 2
Kleinig Alwin, Musiker, 3
Nieder Artur, Maler
7* Baiblinger Gustav, Privatm., 3
Keppler Karl, Pfarrer i. R., 2
Köpf Johannes, Rechnungsrat, 3
Thaidigsmann Georg, Pfarrer i. R.
8* Schule Eugen, wohnt in Amerika
Welsch Christian, Fuhrknecht, p.
Woll Wilhelm, Hilfsarb., 1
Hager Johann, Kleinrentner, 1
Hager Jakob, Hilfsarb.
Esterriedt Margarethe, 2
Bruler Frits, Maler, 3
Reiber Gustav, Schuhmacher, 3
10* Waltherr Friedrich, Schneidernstr., 1
Waltherr Wilhelmine, 2
11* Schloß. Bewohner siehe unter Schloß
12* Stockmayer Elisabeth, 1
14* Ribler Marie und Pauline, Privatiers, p.
Genkinger Gottlieb, Kraftwof., 1
Rudolph Lina, 2
Weimer Alfred, Landschaftsgtr., 3
16* Gamberdinger Jakob, Schneidernstr., 1
Hipp Hedwig, Damenschneidermeisterin, 1
Vol Hans, Sattlernstr., 2
18* Kerns Erben, wohnen Föhrbergstr. 8
Hipp Friedrich, Schlosser, p.
Nordkämper Peter, Rfm., 1
Otterbach Heinrich, Sekretär, 2
Rufmaul Gustav, Flaschner u. Install., 3
20* Altherrenverein der Burschenschaft Koigel. F 2375
Riddinger Johannes, Hausmstr., p.

Burschenschaft

Beginnt am Fuße des Klosterbergs und mündet in
die Neckargasse
Angelegt 1482, Erbauung der Bursa 1452, als med.
Klinik neugebaut 1803—1804. (Gedenktafel für Me-
landthion)

- 1* Frits Ernst, Metzgermstr., 1
Späth Luise, Wwe., 2

- 2* Karle Albert, Dreher, 1
Higler Paul, Kraftwof., 2
Jergert Albert, Vertr., 3
Arnold August, Rentner, 4
2a* Staatsgebäude
Sorgius Hans, Buchbindernstr., Buchbinderei.
F 2524. Wohnt Klinikumsgasse 10, p.
4* Löhr Josef, Univ.-Prof., 1
Reiff Hugo, Diener, 1
4a* Lang Willy, Musiklehrer
6* Stadtgemeinde Tübingen
Eberhardt Frits, Privatm., p.
Joos Friedrich, Bez.-Baumstr., 2
Merkt Erwin, El.-Mont.
8* Kietwein Karl, Rentner, 2
Müller Theodor, El.-Mont., 1
Staiger Mathäus, Hausverwalter i. R., 3
Staiger Walter, Rfm., 3
10* Rndr Albin, Bankb. 1
Reichle Maria, Wwe., p.
12* Gebrüder Haarer
Haarer Wilhelm, jr., Schlossermstr., W. Haarer
& Sohn, Abt. 1: Schlosserei, Eisenkonstruk-
tionen, Abt. 2: Schwerefabrik, Turn- und
Sportgeräte. F 2918
Haarer Wilhelm, jr., Schlossermstr., p.
Sindlinger Katharine, Wwe., 1
Sindlinger Otto, Feinmch., 1
Haarer Paul, Oberlehrer i. R., 2
Herrmann Karoline, Wwe., 3
14* Haarer Friedrich, Magazinarb., 1 u. 2
16* Schmidhäuser Karl, Privatm., wohnt Stuttgart.
Hafenbergsteige 77
Lorch Karl, Bauarb., 1
Schmid Emil, Diener, 1
Rogier Gustav, Schuhmacher, 2
Siegel Gustav, Maler, 2
Schäfer Georg, Schmied, 3
Willnauer Bertha, Wwe., 3
Willnauer Eugen, Rfm.,
18* Timler Paul, Ding. i. R. Firma: Gustav Rei-
ser, jr., Stahlwaren, Inh. Emma Timler, 1
Reiser Gustav, Stahlwaren, Inh. Emma Timler, 1
18* Dannecker Theodor, SS-Oberscharführer, Berlin,
Hafenheide
Dannecker Luise, Rfm. Wwe., p.
Weller Wilhelm, Herren- und Damenfrisurge-
schäft, p.
Gittig Valentin, Schneidernstr., 2
Narr Wilhelm, Ing.
18a* Klett Martin, Flaschnernstr., Install., Haus-
und Küchengeräte, p. F 2461
Weißer Otto, Schriftleiter, 1
Wölze Wilhelm, R'bahnschaffner, 2
18b* Klett Martin, Flaschnernstr., wohnt in Nr. 18a
Hafenstein Auguste, Frl.

Calwerstraße

Beginnt an der Fronsdbergstraße und zieht sich zw-
ischen der Nervenklint und der Siegelerei gegen den
Gottesacker hin

Benannt nach dem verdienten Tübingen Bürgermei-
ster Melchior Wegger, genannt Calwer, gest. 1563,
und dessen Sohn Georg, gest. 1618, ebenfalls Bür-
germeister in Tübingen

- 2* Ries Theo, Studienassess., 2
Wiest Emilie, Wwe., p.
Wittlinger Alwine, Studienrats Wwe., 1

- 7* Staatsgebäude Chirurg. Univ.-Klinik. F 2541
Marggraf Karl, Klinikberw. p. F 2541
Hagemann Eugen, Mech.-Obermstr., 1
Bürger Ludwig, Maschinist, 1. F 2541
Birt Emilie, Wwe., 1

Charlottenstraße

Parallelstraße zur Herrenberger Straße, liegt zw-
ischen der Fronsdberg- und Siegelerei
Charlotte, Gemahlin Wilhelm II. (letzte Königin von
Württemberg), lebt im nahen Bebenhausen

- 12* Fischer Julie, Studienrats Wwe. F 3320
14* Schule Hugo, Bürgermstr. i. R. F 3320
30* Rüener Ernst, Hilfschaffner, p.
Helle Wilhelm, Hilfschaffner, 1
Janker Wolfgang, SA-Führer
30/1* Steinhilber Friedrich und Karl, Herrenberger-
Straße 55, noch unbebaut
32* Steinhilber Friedrich und Karl, Herrenberger-
Straße 55, noch unbebaut
34* Steinhilber Friedrich und Karl, Herrenberger-
Straße 55, noch unbebaut
36* Lausch Friedrich, Privatmann
38* Walz Margarete, Wäschschneidermeisterin, p.
Walz Friederike, Hausmeisters Wwe.
39* Geßler Anton, Krankenpfleger i. R., 1
Joner Emil, D'feldw., 2
41* Hätinger Friedrich, Weichenwärter, 1
Künste Wilhelm, Flaschner, p.
Wege Walter, Baumstr., 1
44* Brudner Johannes, Pfortner i. R.

Christophstraße

Beginnt bei Gebäude Nr. 7 der Steinlachstraße,
kreuzt die Seehinger und Ulrichstraße und mündet in
die Eberhardstraße
Herzog Christoph, geb. 1515 im Tübingen Schloß, gest.
ebendasselbst 1568. Ruht im Chor der Tübingen
Stiftskirche

- 1* Brösamle Eugen, Privatm., wohnt Gartenstr. 5
Kunz Friedrich, Druckereileiter, p.
Spiro Ludwig, Dr., Prof. i. R., 1
Paulus Maria, 2
Walker Christian, Weber, 3
2* Weiler Georg, Ziv.-Ing., wohnt in Böblingen
Schulz Paul, Oberstlt., p. F 3303
Fisch Helene, 1
Fisch Thekla, Prälaten Wwe., 1
Fehr. v. Schönau-Wehr Eberhard, Oberst, 2.
F 3124
Knapp Theodor, Dr., Stud.-Dir. i. R., 3
Schneider Toni, Musiklehrerin, 3
3* Laicher Frida, Wwe., 3
Payer Rudolf, Reg.-Nat i. R., p.
Wegger Hermine, Stadtpfarrers Wwe., 1
Kreeb Sose, 2
5* Reichler Karl, Privatm., p.
Höring Else, Arzt Wwe., 1
Münd Klara, Augenarzt Wwe., 2
Dörflinger Hugo, Angeht., 3
6* Ev. Missionsgesellschaft Basel
Grauer Johannes, Miss.-Pred., p. F 3117
Ammon Thilde, Landger. Wwe., 1
Walcher Friedrich, Stadtpfarrer i. R.

- 7* Geiger Christian, Loff., 1
Jose Paula, p.
Binder Eugenie, Priv., 2
Binder Klara, Priv., 2
Binder Luise, Priv., 2
Lauzmann Berta, 3

- 9* Klett Karl, Bez.-Notar, wohnt in Neuenbürg.
Stammler Käthe, Wwe., p.
Leib Heinrich, Verw.-Insp., 1
Löckle Anna, Priv., 2
Ruttmann Theodor, Hauptlehrer i. R., 2
Manthei Paul, Gebrauchswerber, 3
Fauler Albert, Malermstr., Werkstätte (Hh.).
F 2901

- 10* Knapp Gottlieb, Loff., wohnt in Derendingen,
Memelstraße 4
Knapp Ernst, Friseurmstr., p.
Zimmer Franziska, Studienrats Wwe., 1
Wittmann Siegfried, Buchhändler, 2
Dobler Mina, Lebensm.-Gesch., 3, Laden. Chri-
stophstraße 9 (Erdgeschloß). F 2901
Werner Franz, Masch.-Seher, 3
Kieser Karl, R'bahnanw.
Stöhr Franz, Rfm.

- 12* Mink Ulrich, D'steuerftr. i. R., p.
Mink Elisabeth, Postbetr.-Wf., p.
Müller Robert, Koch, 1
Schleicher Ludwig, R'bahnoberbeschaffn. i. R., 2
13* Künste August, R'bahnoberbeschaffn., p.
Bauerle Max, Loff. i. R., 1
Krug Maria, Wwe., 2

- 14* Baumgärtner Frida, Wwe., 1
Mohl Adam, Loff. i. R., p.
Mohl Karl, D'fekt., p.
Haag Wilhelm, Wäscher, 2
Dangel Georg, Lanfwart

- 15* Junger Georg, Wagenmstr. i. R., p.
Dettling Konrad, R'bahnsfp., 1
Dieterich Klara, Pfarrers Wwe., 2
Weeth Ernst, Lehrer, 3

- 16/1* Kaufher Friedrich, Baumat., Lagerplatz und
Schuppen, wohnt Neutlinger Straße 10

- 17* Junger, Jakob, Werkmstr. i. R., p.
Junger Ernst, Rfm., 1
Hammer Rosa, 2
Kuschfeldt Lydia, R'bahnsfp. Wwe., 3

- 18* Köhler Eugen, Verw.-D'fekt., p.
Kocher Jakob, Rfm., 1
Ziegler Karl, Lagerberw., 2
19* Schmid Friedrich, R'bahnoberbeschaffn. i. R., p.
Schmid Pauline, Lebensmittelgeschäft, p.
Schaal Friedrich, Mech., 1
Burger Luise, Schaffners Wwe., 2
Ladendorf Hermann, Fahlmstr.
Henne Hermann, D'postinsp., 2

- 20* Klett Peter, Privatm., 1
Keppler Gottlob, Friseurmstr., p.
Heber Robert, Flaschnernstr., Flaschnerei, Inst.,
2. F 2480

- 21* Klett Jakob, Bäckermstr., p.
Eberhardt Emil, Handlungsgesch., 1
Klein Ernst, Justizftr., 1
Fridt Friedrich, R'bahnsfp., 2
Markert Gustav, Kunstmaler und Graphiker, 3
Markert Walter, Buchhalter, 3

- 22*Forstbauer Anna, Wwe., p.
Kern Heinrich, Rantinepächter, p. F 2740.
Späth Paul, Rfm., 2
Wöll Franz, Friseurstr., Damen- und Herrensalon, p. F 3363
- 23*Wizemann Hermann, Metzgerstr., Wurstniederlage, wohnt Eugenstraße 34. F 2517
Stahl Karl, Lebensmittel und Feinstoff, p. u. 3. F 2497
Rapp Christian, homöopath. Praxis, 1. F 2937
Stalin Gustav, Dr. jur., Landgerichtsdirektor i. R., 2
- 24*Wendele Karl, Schlosserstr., p.
Feucht Karl, Reisender, 1
Krause Gerhard, Ing.
Scheel Albert, Kraftw., 3
- 25*Lisch Karl, Buchh., 2
Wetter Karl, Polizeiangest., p.
Ruh Ernst, Rfm., 1
- 27*Nothacker Marie, Wwe., 1
Rättner Oskar, Sozialwalter u. Lagerführer, p.
Hipp Eugen, Bahnhofspl., 2
- 29*Luz Christine, Wwe., 1
Walz Rosa, Wwe., p.
Schloz Hermann, Reisevertr., 2
Reichmann Bernhard, Unterarzt i. San.-Abt.
Walz Marie
- 30*Rupp Albert, Rfm., 1
Rupp Ernst, Dr., Feldarzt
Ruhn Peter Gallus, Feldw., p.
Rupp Karl, Bäckerstr., Muddelfabr., 1
Kreeb Maria, Kleintrentnerin, 1
Rupp Dora, Wwe., 1
Kurz Georg, Schreiner, 2
Doktonwerk, P. Otto Rost, Inh.: Rost, Gertrud, Fabr. Wwe. (Fabr. f. chem.-tech. Produkte), p. F 2685
Wörner Hermann, Schlosserstr., wohnt Steinlachallee 24
Bär Friedrich, Hilfsarb.
- 32*Dr. Oskar Siebeck's Erben
Obst Walter, Buchhändler, 1
Lehr Friedrich, Rutscher i. R., 2

Klinikumsgasse

Nimmt ihren Anfang zwischen Gebäude Nr. 8 und 10 der Münzgasse und mündet in die Neckargasse; sie ist nur von der Neckargasse aus befahrbar.

Das alte Klinikum war die einzige Klinik bis 1846

- 2*Breunig Marie, Wwe., wohnt Haaggasse 1
Reichle Hermann, Hilfsarb., p.
Fischer August, Schuhmachermstr., 1
Fischer Paul, Buchh., 1
Weiß Johannes, Schneidermstr., 2
- 4*Schultzeiß Karoline, Wwe., 1
Pörtner Otto, Dipl.-Ing.
*Kirn Karl, Abteilungsleiter, 2, Eing. Münzgasse 6
Heusel Christian, Zimmermann, p.
Hadel, Wwe., 3
- 6*Klett Jakob, Bierbrauer, p.
*Gräter Robert, Masch., p.
*Grüninger Christian, Telefonist, 1
Hipp Fritz, Schmied, 1
*Gutekunst Anna, Nähterin, 2
*Nagel Elise, Einzelhändlerin, 2
*Wulach Pauline, Nähterin, 3

- 6*Rost Rosine, Hausgeh., 3
*Bisler Heinrich, Heizer, 3
*Schiedt Josefina, Wwe., 3
- 8*Hellstern Hermann, Postsch. i. R.
- 10*Sorgius Hans, Buchbindermstr., 1, Buchbinderei, Bursagasse 2a. F 2524
Sorgius Gottfried, Buchbindermstr., p.
- 12*Staatsgebäude, Zahnklinik. F 3037
Zahnärztl. Institut der Univ. Tübingen, p. u. 1
Erziehungswissenschaftliches Seminar, 2. F 3041
Philosophisches Seminar, 2. F 3041
Löffler Richard, Hausverw., 3
Weber Paul, Hausverw., 3
- 14*Nothmund Eugen, Metzgerstr., wohnt in Oberstaufen/Allgäu
Löffler Maria, Rentnerin, 2
- 16*Lehmann Alfred, Rfm., wohnt Neckargasse 12
Waldsauer Gottlob, Automed., p.
Gugel Albert, Bauarb., 1
Rall Gustav, Schleifer, 2
Lang Karl, Gipser u. Stukkateur
- 18a*Wagner Maria, Küfermstr. Wwe.
Anweiler Walter, Invalide
- 18b*Feber Elisabeth
- 20*Müllers Erben, wohnen Freiburg, Frankfurt, Deggingen
Lohmüller Rudolf, Bauarb., 1
Käuffert Georg, Hausdiener, 2
- 22*Müllers Erben
Müller & Co., Drogerie, p., Eingang Neckargasse. F 2065
Müller Maria, Wwe., 1
Herb Eugen, Chemikerdrogist, 2

Collegiumsgasse

Beginnt gegenüber Gebäude Nr. 1 der Strichgasse und mündet in die Lange Gasse
Collegium illustre, erbaut durch G. Behr, seit 1589 unter Herzog Ludwig und seinem Nachfolger Herzog Friedrich als Fürstenschule 1594 eröffnet. Seit 1817 katholisches Konvikt

- 1*Hirth, Karl, Buchbinder, 2
Helber Klara, Haushaltungsartikel, p., wohnt Haaggasse 9, 1
- 1*Bruggers Erben
Pfleiderer Karl, Geschäftsführer, Papiergesch., 1
Schneider Dorothea, Hausfrau, 1
Wöhler Emilie, Hausfrau, 3
- 2*Remmler Ernst, Gastwirt z. Boulanger. F 2321
Böhm Friedrich, Angest., 3
Kienzler Paul, Rfm., 3
- 3*Staatsgebäude Wilhelmstift. F 2215
Sedlmeyer Wilhelm, Konviktdir., 2
- 4*Seeger Emma, Priv., 2
Buck Willy, Rfm., Textilhaus, p. u. 1, wohnt Woltkestraße 25 p.
Weil Kreszentia, Kleinrentn., 3
Hefer Hans, Lebensmittelhandlung, 3. Laden: Marktgasse 15 p.
- 5*Staatsgebäude, Wilhelmstift (Konvikt). F 2215
Burkart Klemens, Hausdiener, p.
Reilbach Karl, Hausdiener, p.
Leuthold Jakob, Hausdiener, p.
Fries Heinrich, Repetent, 1
Fürst Eugen, Repetent, 1
Lüchle Hermann, Dr., Repetent, 2
Bopp Alfons, Repetent, 2
Fischer Eugen, Repetent, 2
Wurm Alois, Spiritual, 2

- 6*Fidel Bruggers Erben
Fidel Bruggen, Inh. Josef Eble, Eier, Butter, Käse, p. u. 1. F 2007
- 8*Stilz R., Sinsheim
Geßwein Walter, Möbelhaus, Tübingen-Neutlingen, p., 1—4 u. Hhs. F 2527
Berckleper Fridolin, Poststermstr., 3
- 10*Dinkel W. u. F., Haus- und Küchengeräte, sanitäre Einrichtungen; Inh.: Wilhelm Dinkel, wohnt Keplerstr. 20 u. Friedr. Dinkel, wohnt Neutlinger Str. 9. F 2172
Dold Karl, Maler, 2
- 12*Flaadt Auguste, Rfm., Wwe., 2
Flaadt August, Inh. Auguste Flaadt Wwe. und Sohn, Lebensmittel-, Schokoladen- und Zigarrengeschäft, p. u. 2. F 2915
Flaadt Josef, Rfm., 1
Reiff Albert, Mech., 3
Finkbeiner Otto, Schriftseher
- 14*Merth Ernst, Bäckerstr. i. R., 1
Merth Hans, Bäckerstr., 2

Cottastraße

Noch nicht ausgeführte Straße auf dem Föhrberg, liegt zwischen der Charlotten- und Fronsbergstraße und ist vorläufig nur von letzterer zugänglich
Johann Friedrich Cotta, Buchhändler und Zeitungsverleger in Tübingen; Cottahaus gegenüber der Stiftskirche, in welchem Goethe 7.—16. Sept. 1797 bei Cotta war; Gedenktafel 1898

- 2*Schwarz Elise, Kontoristin, 1
Stötter Albert, Rfm., 2

Daimlerstraße, I-Lustnau

Beginnt an der Steuben- und endet an der Weinsteinstrasse
Benannt zu Ehren des Pioniers des deutschen Kraftwagenbaus, Ingenieur Gottlieb Daimler

- 1*Diebold Karl, Landwirt
- 3*Krefz Karl, Schuhmachermstr.
Krefz Erwin, Schuhmachermstr., Maß- u. Reparaturwerkstätte
- 4*Hämmerle Wilhelm, Zimmermstr.
Hämmerle Wilhelm jr., Sozialrentner
- 6*Krefz Christian, Lampist i. R.
- 8*Waller Rosine, Wwe., p.
Waller Rudolf, Maurer, 1
- 9*Helle Marie, Wwe., 1 F
Stiegler Karl, Weber, p.
Helle Erich, Mützenmacher, 2
- 10*Waller Julius, Maurer
Waller Eugen, Hilfsarb.
- 11*Beck Richard, Rfm.
Schmitz Joseph, Kraftw.
Stürner Gotthilf, Schreiner
- 13*Keller Ignaz, Malermstr., 1
Fromm Karl, Bildhauermstr., 1
Möyer Wilhelm, Weber, 1
- 14*Klein Karl, Gipseri- u. Studgesch.
- 15*Theurer Wilhelm, Kohlenhdlg.
- 16*Pfeiffer Ludwig, Bierführer
Pfeiffer Ludwig, Uhrmacher
- 18*Wulle Marie, Wwe.
Wulle Georg, Wauschlosserei, 1. F 3138
Schmid Christian, Packer, 2
- 19*Schaal Friedrich, Zimmermann
Schaal Karl, Kraftw.
- 20*Schuhmacher Karl, Zimmermann
*Schuhmacher Pauline, Wwe.
Schuhmacher Wilhelm, Schneider

- 21*Evang. Gemeinschaft, Kümelinstr. (Pred. Otto Gähr) „Friedensheim“, Gottesdienstsaal, p.
Kehrer Katharine, Wascherin, p.
Möhrling Adolf, Angest., 1
Hermann Katharine, Malers Wwe., 2
- 22*Wegel Paul, Arb.
Aberle Jakob, Fabrikarb.
- 23*Märkle Eugen, Hilfsarb., 1
Helle Ernst, Gipser, p.
Fausel Eugen, Fabrikarb., 1
- 25*Frank Friedrich, Landwirt
- 26*Hipp Friedrich, Schreinerei und Parkettgesch.
- 27*Schelle Johannes, Maurer
- 28*Heusel Christian, Elektromonteur
- 30*Schwaiger Eugen, Schreiner
Henzel Alfred, Zimmerer
- 31*Kehrer Friedrich, Zimmermann, p.
Grauer Robert, Schleifer, 1
- 32*Fromm Johannes, Zimmermann, 1
- 33*Pfeiffer Ludwig, Schreinerstr., 1. F 2243
Pfeiffer Luise, Haushaltsführerin
- 34*Walter Ernst, Bahnarb.
- 35*Maier Johannes, Waldschütz i. R.
- 36*Fromm Johannes, Fuhrmann, 1
Göhrling Johannes, Bauer, 1
- 37*Schelle Christian, Maurer
Waller Fritz, Schreibehilfe, 2
- 38*Göhrling Johannes, Landwirt, 1
Göhrling Karl, Zimmermann, 1
Fromm Friedrich, Hilfsarb., 1
- 41*Kern Friedrich, Landwirt
Möbisch Josef, Rfm., Näh-, Seiden-, Leinengarn
- 43*Wodemer Georg, Privatm., 1
*Loch Christian, Bäcker, 1
Fischer Karoline, Wwe., 2

Dannstraße

(Zur Erinnerung an Jakob Heinrich Dann, 1752 bis 1770 Bürgermeister in Tübingen)
Beginnt an der Hallstattstraße und mündet in die Nolenauer Straße

- 4*Roßfner Emma, Bibliotheksgehilfin, p.
Schwarz Lizzia, Hausfrau, 1

Danziger Straße, I-Derendingen

Zu Ehren der im Verfaller Vertrag von Deutschland abgetretenen, ihr Deutschtum ab behauptenden deutschen Stadt Danzig

- 2*Nöhm Jakob, Lattenbinder
- 6*Nöhm Karl, Schlosser, p.
Sigmund Rosa, Sozialrentnerin, 1
- 8*Fris Emma, Wwe., p.
Sanfen Jakob, Schneider, p.
- 9*Aberle Gottfried, Lokf. i. R.
Jörn Adolf, Lokf., 1
- 9/1*Nähle Christian, Lokf. i. R.
- 10*Sailer Paul, Rentner, p.
Sailer Willy, Kaufm., p.
Mühlhahn Karl, Schlosser
Beuter Jakob, städt. Arb.

Denzenbergstraße, I-Lustnau

- 1*Haller Gustav, D'Steuererrat i. R., 1. F 2632
Geißer Helene, Pfarrers Wwe., hochp. F 2632
- 3*Stolz Emilie, Fräulein, 1
Hecht Heinrich, Dr. agr., Dipl.-Landwirt, p.

- 5* Siegle Berta, Wwe., 1
Eineder Hans-Heinrich, Apotheker
- 6* Weisse Gertrud, F 2576
Koschana Walter, Dr. phil. habil.
- 7* Schärer Magdalene, Pfarrers Wwe.
- 8* Furch, Prof. Dr., wohnt in Klostergäßchen
Lehler Eugen, Medizinalrat i. R.
- 9* Ewert Eduard, Pfarrer i. R.
- 11* Schwaigert Karoline, Wwe.
Schwaigert Karl, El.-Mont.
Schwaigert Robert, Angestellter
- 14* Saueressig, Geschwister
Saueressig Henriette, Stud.-Rats Wwe, p.
Bohl Margarethe, Arzt Wwe., 1
- 15* Dope Max, Kaufmann, F 2412
- 17* Tritschler Viktor, Forstmeister i. R., 1
Haag Erich, Dr. phil., Studienrat, 2, F 2562
- 19* Schiele Fritz, Landgerichtspräsident, F 3256
- 22* Ehinger Friedrich, Privatlehrer, 2
Ehinger Max, Dr., Arzt, 1
Ehinger Friedrich, D'steuerinsp. i. R., 2
- 24* Weibrecht Maria, Wwe., p.
Rosłowski Liselotte, Dr., Vol.-Arztin, p.
Abegg Wilhelm, D'Staatsanwalt i. R., 1
Pfleiderer Johanna, Hauptlehrerin, 2
- 26* Vogel Sophie, Wwe., wohnt Linsenbergstr. 33
Staudenmayer Otto, Dr., Medizinalrat, Ober-
amtsarzt i. R., p.
Adertnecht Elisabeth, Hausfrau, 2
Fesefeldt Hans, Dozent f. Pphst. F 3173
- 28* Reichle Karl August, Bezirksnotar, F 2085
(Amtszimmer 2055)
Warth Hans, Verm.-Techn., 1
- 30* Weittinger Albert, D'lehrer, 2
Beck Hartwin, Dr., Assst.-Arzt, 3
- 32* Daß Karl, Metzgermstr.
Heidtko Walter, Rfm., Lebensmittelgesch., p.
Ehinger Willi, Techn., 1
- 34* Wagner Pauline, Wäckerinmstr. Wwe.
Kimmich Adolf, Schreinerinmstr., 1
- 36* Wieland Marie, Pfarrers Wwe.
- 38* Binder Karoline, Eisen-D'sekr. Wwe., 1
Dendel Eugen, Kaufm., p.
- 41* Armbruster Christian, D'lehrer i. R., p.
Diltschneider Otto, Partverweser
- 42* Renner Viktor, Amtsgerichtsrat
- 44* Härter Emil, Polizeimajor i. R., wohnt Neutlin-
gen, Wilhelm-Murr-Str. 51
Allmendinger Karl, Rfm., Geschäft „Wollstüb-
chen“, Neckargasse 2
Luz Wilhelm, Pfarrer i. R.
Höcker Karl, R'bahntasseninsp.
- 46* Holland Max, Pfarrer i. R.
- 48* Walfer Hermann, Pfarrer i. R., 1
Eitle Berta, Ephorus' Wwe., 2
- 52* Stolz Theodor, Postinsp. i. R., p.
Layr Katharine, Hausmstr. Wwe. 1
*Schramm Rosa, Haushälterin
- 53* Sittig Ernst, Dr., ord. ö. Univ.-Prof. F 2323
Fischer Alois, Lektor
Sittig Klara, Wwe.
- 54* Wurster Hulda und Anna
- 55* Ostertag Gottlob, Bez.-Notar i. R.
- 56* Wurster Anna und Hulda, wohnen in Nr. 54
Schürmer Pauline, Priv.
Lühr Johanna, Klavierl.

- 58* Sinn Wilhelm, Loff., 1
Schneider Paul, Rfm. i. R., 2
Mannheim Karl, Landwirt, 3
- 60* Seffing Theodor, Pfarrer i. R., wohnt Königs-
feld/Baden
Koch Helene, Bez.-Fürsorgerin i. R., p. (Eingang
Waldeckstr.)
Beyer Richard, Pfarrer i. R., 1. (Eingang Wald-
eckstr.)

Derendinger Allee

Beginnt an der Neckarhalde, überschreitet mit Brük-
ken den Neckar und den Flutkanal, schneidet die
Hbhandstraße und mündet in die Staatsstraße nach
Wittenburg (Bahnhofstraße)

- 00* Städt. Wärterhäuschen bei der Flutkanalbrücke
- 8* Stadtgemeinde, Mädchenoberschule (Wilderdmuth-
schule), F 2341
Jäger Andreas, Hausverw., p.

Derendinger Straße

Beginnt an der Thierwallstraße und führt bis zur
Kreuzung Adolf-Gilber-Straße und Waldhörnlestraße
in Derendingen. Angelegt 1897

- 15* Deutsche Reichsbahn
Hirneise Theodor, Werkst.-Arb., p.
Mayer Christian, Werkst.-Arb., p.
Krebs Karl, R'bahnarb., 1
Schneiderhan Josef, Hilfschaffner, 1
Dölker Gottlieb, Ref.-Loff., 2
Speidel Wilhelm, Stellwerkstr., 2
- 17* Deutsche Reichsbahn
Bent Karl, Dampfwalzenführer, p.
Bettler Gustav, Rottenmstr., 1 r.
Zimmermann Ludwig, Rangiermstr., 1 l.
Geiger Georg, R'bahnarb., 1 l.
Bläß Julius, Werkführer, 2 r.
Jörn Otto, R'bahnarb.
- 20* Keth Balthasar, Rfm., 2
Katz Alfons, Schuhm., p.
Geschwister Deibler-Blessing, 1
- 21* Landesbaugen. Württ. Verkehrsbeamter Stuttgart
Streich Karl, Verm.-D'sekr., p.
Mayer Karl, fachtechn. Angest., 1
- 22* Konz Rudolf, wohnt Rottenburger Str. 1
Weischuh Georg, mech. Werkst. und Bauhof-
serei, p. F 2880
Müller Karl Alfred, p. l.
Mast Albert, Rfm., p.
Häfele Carl, Grundstücks-, Liegenschafts- und
Hypothekenverkehr, 1 r. F 3360
Pfeiffer Friedrich, Zugmstr. i. R., 1 l.
Schneider Georg, Hilfsarb., 1
Klink Albert, Schreinerinmstr., 2 r.
Schultes Josef, Verw.-Sekr. i. R., 2 l.
Rist Hans, Verlagsvertreter, 3 r.
Rist Andreas, Verw.-Arb. i. R., 3 l.
Schmid Mathilde, Puffrau
- 22a* Konz Rudolf, wohnt Rottenburger Str. 1
Weischuh Georg, mech. Werkstätte und Bau-
schlosserei, p. F 2880, wohnt in Nr. 22
Weiß Karl, Schlosser, 1
Schmizler Amalie, Wäckerinmstr. Wwe., 2
- 23* Deutsche Reichsbahn
Baur Albert, Masch.-Schlosser, p.
Streib Ludwig, D'schaffner, p.

- 23 Streib Heinrich, Automech., p.
Kautt Georg, R'bahnschaffner, 1 r.
Schradner Wilh., Magazinarb., 1
Sefler Hans, Lademstr., 2 r.
Bollmer Martin, Zugführer, 2 l.
Haug Wilhelm, Zugschaffnerausbilder, 3 l.
- 24* Riefert Friedrich, Rfm., p. F 2316
Schumann Richard, D'musikmstr., 1. F 2709
Riefert Hermann, Rfm., 2
- 25* Deutsche Reichsbahn
Hefelschwerdt Karl, R'bahnrottenführer, p.
Gugel Fritz, Feuermann, p.
Munz Karl, Werkf.-Arb., 1
Schleibel Hermann, R'bahnschaffner, 1
Wagner Matthäus, Zugführer, 2
Mader Adolf, Hilfsheizer, 2
Burkhardt Rudolf, Weichenwärter-Arb., 3
- 28* Gauter Sofie, Wwe., 2
Jöller Hermann, Rfm., p.
Schick Paul, Rfm., 1
- 30* Märkle Wilh., R'bahnschr., wohnt Kronenstr. 13
Krapp Jakob, techn. Rfm., p.
Kölz Ursula, Loff. Wwe., 1
Rausch Sofie, Loff. Wwe., 2
- 32* Wellhäuser Adolf, Loff., p.
Löffler Paul, R'bahnobersekr. i. R., 1
Schlereth Andreas, Einkassierer, 2
- 33* Mall Christian, Ref.-Loff., 2
Mall Alfred, Loff., p.
Traub Wilhelm, Sekretär, 1
- 34* Sattler Frida, D'lehrers Wwe., 2
Schwäbe Emil, D'lehrer i. R., 1
Sattler Hugo, Just.-Referendar, 2
Sattler Herbert, Ser.-Referendar, 2
- 35* Weikert Hermann, Gartenbaubetrieb, p. F 2091
Kautt Hugo, Rfm., 1
Walter Käthe, Gärtners Wwe., 2
- 38* Pfeiffer Karl, D'rechnungsrat
- 49* Himmelwert AG.
Himmel Paula, Kontoristin, F 3351
- 50* Gröber Ferdinand, Inh. Gottl. Braeuning Wwe.,
mech. Plüschweberei, F 3119
- 53* Montanwerke Walter, Werk Tübingen, F 2611
- 54* Balz Karl, Dr. med., wohnt in Gerstetten/Hei-
denheim
Balz Karl, Privatm., 1
König Pantraz, Loff. i. R.
Schairer Leo, Mech., 2
- 56* Laupp Wilhelm, Loff. i. R., p.
Uhren-Waidelich, 1. Geschäft Neckarhalde 10
Leggus Alfred, Arb., 2
- 67* Wacher Gottlob, Ref.-Loff., 1
Wolber Mathilde, Wwe., p.
- 69* Schmid Albert, Vermessungsrat, 1
Dreyer Berta, D'steuersektr. Wwe., p.
- 70* Löffel Hermann, R'bahnoberinsp. i. R., 1
- 72* Häußler Heinrich, D'lehrer i. R., 1
Häußler Luise, Damenschneiderin, p.
- 73* Mangold Rudolf, Loff., p.
*Karrer Hedwig, Postsekretärin, 2
Maier Karl, Feldw.
- 75* Ruckriegel Konrad, Rfm.
Mahr Max, Ing., 1
- 76* Härter Jakob, Hausmstr. i. R., 2
Röhm Adolf, Schlosser, 1
Röthel Matthias, Maler, 3
- 78* Sigmund Adolf, Autoreparatur, F 2622
- 81* Wurster Friedrich, Dipl.-Ing., F 3145

- 89* Wurster Friedrich, Fabrikant, wohnt Nr. 81
Seizinger Georg, Rechnungsrat, p.
Gögelein Walter, Dr. med. Dent., Zahnarzt, 1.
F 2782
Gögelein Joh. Leonh., Profurist, 1
Rehrer Katharine, Wwe., 1
Fernand Emilie und Luise, 2
- 91* Wieland Ferdinand, Loff.
Wieland Erwin, Assistentenarzt
Jung Karl, Ing.
- 94* Hauserer Fritz, Gutspächter, wohnt Hofgut
Schonderhöhe, Weisingen a. d. St.
Rösch Christine, Wwe., p.
Kappes Hans, Feldw., 1
Luz Berta, Austrägerin, 2
Rösch Paul, Loff.
- 95* Röhm Wilhelm, Priv., wohnt Hindenburgstr. 87
Wirth August, techn. Telegr.-Ansp., p.
Menger Karl, Postinsp., 1
Heck Gotthold, Dr. med., Assst., 2
- 96* Kreider Emil, Loff. i. R., 1
Reher Karl, Schlosser, p.
Waller Wilhelm, Schlosser, 2
- 97* Gutkunst Wilhelm, Loff., 1
Stoßm Friederich, Hauptlehrer, p.
- 98* Knoblich Friedrich, Schneidmstr. F 2802
- 99* Beck Albert, Werkmstr., p.
Nühle Eugen, Schreiner, 1
- 104* Reiboldt Wilhelm, D'lehrer i. R., 1
Schweiker Karl, Rfm., p.
Schweiker Richard, Lehrer, p.
- 105* Hauer Jean, Schuhmacherinmstr., wohnt Benzberg
Röhm Ernst, vorm. J. Hauer, Schuhgeschäft, p.
Scherer Paul, Assst., 1
Waller Albert, Schneider.
Albert Lydia, Wwe., 2
- 106* Mayer Heinrich, Rechnungsrat
- 107* Hinderer Matthäus, Loff., 1
Schäberle Johannes, Fuhrmann, p.
Joloch Maria, Wwe., 2
- 109* Fritz Ludwig, Loff. i. R., p.
Beschel Friedrich, Feldw., 1
Raider Wilhelm, Kraftw., 2
- 111* Maier Wilhelm, Metzgermstr., 1 u. 2. F 3093
Friedrich Hugo, Kammerarb., 3

Dürrstraße

ur Ehrung von Dr. Ingenieur Dürr, Direktor der
Zeppelinwerke, südlich der Ammer (beginnt an der
Fretaderstraße und mündet in die Rheinlandstraße)

- 1* Storz Benedikt, Uhrmacherinmstr., p.
Klebes Hugo, Rfm., 1
- 3* Bauer Friedrich, Rüfer, 1
Bauer Emil, Malergehilfe
- 5* Friedrich Wilhelm, Rfm.
Friedrich Franziska, Wwe.
- Stuh Otto, Wehrmachtangehöriger
- 7* Sinner Adolf, Loff.
- Sinner Otto, Schlosser
- 9* Gugel Albert, Werkstättearb., p.
Lempp Christian, Hausmstr., 1
- 11* Daub Johannes, Postschaffner
- 13* Straub Stefan, D'Weichenwärter
- 15* Hölz Franz, Diener
- 17* Niehle Paul, Bezirksvertreter, p. F 3244
Niehle Hedwig, Privatsekretärin, 1
- 18* Spannberger Gottlieb, Telegr.-Leit.-Aufseh.
- 19* Lichtenberger Heinrich, R'bahnschaffn. i. R., p.
Dreyer Martin, Pol.-Hauptwachtmstr., 1.

- 20* Kürner Wilhelm, Loffh.
 21* Brodbeck Karoline, Wwe., p.
 Eitel Karoline, Wwe., 1
 22* Kiebert Marie, Milchh.
 Kiebert Fritz, Milchh., p.
 Paulus Felix, techn. Zeichner
 23* Brodbeck Friedrich, Rfm., Kolonialwarenhandlg.
 Nahser Emil, Korbmacher, 1. Korbwarengeschäft:
 Weberstr. 11
 24* Hartmeyer Friedrich, Bauarb., p.
 Hartmeyer Elisabeth, Wwe., p.
 Weiß Karl, Postassst., 1
 25* Kehler Rosine, p.
 Kehler Albert, Gärtner, p.
 Schnabel Rudolf, O'feldw., 1
 26* Wiedmann Wilhelm, O'lehrer i. R.
 Wiedmann Alois, Justizreferendar
 27* Kost Richard, Ref.-Loffh.
 Mohl Alfred, Schlosser, p.
 28* Warth, Martha, Hauptl. Wwe., 1
 Franz Karl, Schriftf. p.
 29* Wied Gustav, Ref.-Loffh., 1
 Beerchwinger H., Rfm.
 30* Karrer Gottlieb, Schmied, p.
 Kemmler Ferdinand, Loffh., 1
 31* Niggel Franz Raver, Maßschneiderei, p.
 Wehner Reinhold, Abteilungsleiter
 33* Saile Richard, Glaser, p.
 Gamberdinger Christian, Heizer i. R.
 35* Rittel Anton, Sparkassen-Angest., p.
 Klett Jakob, O'pfleger, 1
 37* Nebel Josef, Hausmstr. i. R., p.
 Pfeiffer Friedrich, Rfm., 1

Eberhardsbrücke

An Stelle der unter Graf Eberhard im Bart erbauten. Einweihung am 27. Juli 1901

1* Stadtgemeinde Tübingen

Kunzelmann Josef, Rfm., Verkehrsamt - Nebenstelle. F. 2341, Umschalter 31, wohnt Eugenstraße 2, 3

Eberhardstraße

Beginnt an der Neutlinger Straße und erstreckt sich in südlicher Richtung gegen den Galgenberg. Angelegt 1901. Benannt nach Graf Eberhard im Bart. Stifter der Universität, geb. 1445 in Urach, gest. als Herzog in Tübingen 1496; Grüst in der Stiftsstraße; Eberhardsdenkmal auf der Eberhardsbrücke 1903

- 3* Stegmann, Dr., Med.-Nat, wohnt Leutkirch i. R.
 Gräfe Karl, Kraftfahrzeuggerätemstr., p.
 Wöll Franz, Friseur, Geschäft Christophstr. 23
 Bauer Gustav, Rfm., 2
 5* Renz Wilhelm, Bäckerstr., wohnt Kornhausstr.
 Figel Fritz, Rechnungsrat, p.
 Hiemenz Franz, O'fachschullehrer, 1
 Krenner Hedwig, D'ing. Wwe., 2
 Pflug Max, Buchdruckstr., 2
 6* Schäfer Eugen, Innenarchitekt, 1. F. 2131
 Schäfer Fr., Stuhl- und Tischfabrik, p. F. 2131
 Grözingen, Alfred, Werkmstr., 2
 Waiblinger Heinrich, Kraftfahrer, 2
 7* Belz August, R'bahnsekt. i. R., 3
 Haag Robert, Pol.-Insp., 1
 Maisack Karl, Postinsp., 2

- 9* Böß Gustav, Autovermietung u. Sanitätsauto p.
 F. 3002
 Böß Walter, Mechaniker
 Ruthardt Georg, R'bahnnamtmann, 1
 Wildenberger Karl, Schuhmacher, 2
 11* Ruhn Christiane, Wwe., p.
 Kruspe Raul, Pensionär, 1
 Frank Heinrich, Steuersekr., 2
 13* Heß Wilhelm, Jr., Schreinerstr., p. F. 2525
 Heß W. & G., Möbelwerkstätte, p. F. 2525
 Pfeiffer Paul, Pfarrer i. R., 1
 Heß Wilhelm, Jr., Schreinerstr., 2. F. 2525
 15* Heß Gustav, Schreinerstr., p.
 Michel Friedrich, Steuerinsp., 1
 Kircher Anna, Wwe., 2
 17* Sautter Karl, O'postinsp. i. R., 1
 Sautter Fritz, Def.-Malerstr., p. F. 2221
 Weikert Max, Lehrer, 2
 18* Belthle Wilhelm, Siperstr., p.
 Zmuda Josef, Druckereidisp. 1
 Braig Hans, Rfm., 2
 Braig Georg, Rentner
 19* Weber Karl, Bäckerstr., wohnt Hügelstr. 20
 Reichart Hermann, Privatm., p.
 Schukraft Ludwig, Hauptl., 1
 Ludwig Helene, Wwe., 1
 Friesch Albert, Rfm., 2
 Anhorn Katharina, Wwe.
 21* Huber Katharine, Zugf. Wwe., p.
 Wanner Frida, Wäscherin, Erdgeschöf
 Dollhopf Karl, R'bahnobersekr., 1
 Dollhopf Karl, Graphologe
 Kauscher Karl, Loffh. i. R., 2
 27* Baur Ferdinand, Loffh.
 28* Zschiesche Bruno, Rfm., Lebensmittelhdlg., p. u. 1.
 F. 2985
 Nieber Josef, R'bahnassst., 2
 29* Noppel Gottfried, Gasheizer
 Braun Alfons, Rfm. Angest.
 Kost Karl, Schneider
 30* Hildenbrand Luise, Kanzlist. Wwe., 2
 Hildenbrand Robert, Inh. d. Fa. Tüb. Marmorindustrie, p.
 Kopp Julie, Prokur. Wwe., 1
 Sauter Paul, Zugf.
 31* Bauschert Friedrich, Hauptl.
 32* Heinzelmann Friedrich, Vertr.
 33* Heinisius Paul, Waffensev. i. R.
 34* Hahn Wilhelm, Rfm., Farben u. Lackwaren en gros, p. u. 1. F. 2212
 Unrath Luise, 1
 Kleefeld Adolf, Schriftf. 2
 35* Weindorf Ludwig, Loffh. i. R.
 36* Weurer Hermann, Hutfabrikant, 1. F. 2428
 Weurer & Co., Stroh- u. Filzhutfabrik, Pusgroßhdlg., p. F. 2428
 Kettenmann Maria, Stationsverw. Wwe., 1
 Weurer Rosa, Hutmachermstr. Wwe., 2
 37* Hall August, Justizsekr.
 39* Lämmle Wilh., Landmesser
 41* Wendleb Wilhelm, Waffensemstr.
 Nicolai Wilh., Fotogr.
 43* Braun Ernst, Postinsp.

Eckenerstraße

Zur Ehrung von Dr. Eckener; südlich der Ammer. Beginnt an der Rheinlandstraße und mündet in die Sagelöder Straße

Eduard-Haber-Straße, I-Lustnau

Beginnt an der Stiftsstraße (Denzenberg) und führt südlich in die Waldstraße
 Benannt zu Ehren des Tübinger Professors und einstigen Gouverneurs d. Kolonie Deutsch-Neuguinea

- 3* Beutter Albert, Rfm., 1
 Schramm Hanna, Univ.-Prof. Wwe., p.
 Klein Anna, Rentnerin, 2

Eisenbahnstraße

Beginnt an der Neutlinger Straße und erstreckt sich südlich vom Güterbahnhof gegen Osten. Angelegt 1912

- 6* Deutsche Reichspost (Schuppen)
 8* Deutsche Reichspost, Telegrafbauamt, Autohalle mit Werkhof
 Wort Gottlieb, Werkführer, 1
 14* Deutsche Reichsbahn
 Kost Hermann, Stellwerkmstr., p. l.
 Keller Albert, Stellwerkmstr., p. r.
 Kost Karl, Schreinerstr., p. Geschäft Grabenstraße 13a
 Hekeler Karl, Rangiermstr., 1 l.
 Klemm Hermann, Kraftwagenbegleiter, 1 r.
 Schneid Karl, Zugführer, 2 l.
 Keller Otto, Ref.-Loffh., 2 r.
 Keller Benedikt, Gerichtsvollz. i. R., 2 r.
 16* Deutsche Reichsbahn
 Härtle Heinrich, Zugschaffner, p. l.
 Waiblinger Christian, Weichenwärter, p. r.
 Schiebel Otto, Stellwerkmstr., 1 l.
 Wegel Anna Wwe., 1 r.
 Frank Theodor, Güterboden-Arb., 2 l.
 Dengler Jakob, Vorarb., 2 r.
 Kupfer Hermann, Loffh.
 Wetter Friedrich, Vertr.
 21* Deutsche Reichsbahn, Ell- und Frachtgutabfertigung, Kraftverkehrsstelle. F. 3141
 Gottschid Friedrich, amtl. Rollfahrunternehmer, wohnt Poststraße 4, p. F. 2027
 26* Deutsche Reichsbahn
 Möhrle Karl, Loffh., p.
 Diez Anna, Schaffners Wwe., 1
 28* Deutsche Reichsbahn
 Proß Gottlob, Gastwirt z. Güterbahnhof

Eisenhut

liegt südlich an der Neutlinger Straße. Flur- und Gewandname

- 1* Stadtgemeinde (Gaswerk)
 Fauner Michael, Betriebsinsp. F. 2341/49
 Schmid Ludwig, Sozialrentner
 Hecker Franz, Lagerarb.
 Pfau Eugen, Händler
 Pfau Markus, Maurer.

Eßlinger Straße

Duerstraße zur Abrecht- und Militärstraße westlich der Ziepwald-Kaserne
 Ehlingen alte Reichsstadt

- 5* Amann Lukas, Loffh., wohnt in Kornwestheim
 Maichle Theresia, Wwe., p.
 Hebe Josef, Schneidergeselle, p.
 Pfeifferle Hans, Mech.
 Nau Katharine, Pfarrers Wwe., 1

- 6* Schneider Wilhelm, Tapeziermstr., Polstermöbel- u. Tapeziergeschäft, p. F. 2568
 Ertel Ludwig, Truppf., 1
 Buchbach Walter, Angest., 1
 Wörz Luise, O'sekt. Wwe., 2
 7* Landesbaugenossenschaft württ. Verkehrsbeamter und -arbeiter, Stuttgart
 Nowack Karl, Loffh., p.
 Nowack Walter, Kreisgeschäftsf. NCDWB., p.
 Bäuerle Eugen, Loffh., 1
 8* Heinz Konrad, R'bahnoberinsp. i. R., 1
 Ludwig Martha, p.
 Ruttman Friedrich, Oberl. i. R., p.
 Rieber Gottlob, D'zugf. i. R., 2
 9* Landesbaugenossenschaft württ. Verkehrsbeamter und -arbeiter, Stuttgart
 Widmann Wilhelm, Ref.-Loffh., p.
 Pfeiffer Friedrich, Loffh., 1
 11* Stoof Karl, Bäckerstr., 2. F. 2597
 Hesse Walter, D'zahlmstr., 1
 14* Haug Klara, Wwe., 1
 Seyden Hans, Stationskass. i. R., p.
 16* Hahn, Bürgermstr., wohnt in Tannau Kr. Tettwang
 Ramke Erich, Dr. phil., Univ.-Prof. i. R. F. 2159
 18* Dürr Georg, Loffh., p.
 Klett Adam, p.
 Wägerle Karl, Oberl. i. R., 1
 19* Dehner Hans, Architekt, p. F. 2753
 Rudel Johann, Prof. i. R., 1
 20* Mergenthaler Sofie, Pfarrers Wwe., 1
 Müst Fritz, Pat.-Ing., p.
 21* Starzmann Julius, Oberl. i. R., 1
 Hölberlin Elsa, Pfarrers Wwe., p.
 Reuter Walter, R'bahnantw., 2
 Jahn Otto, stud. iur.

Eugenstraße

Beginnt an der Steinlachstraße, zieht in östlicher Richtung parallel zur Christophstraße bis zur Eßlingstraße

Serzoga Karl Eugen, regierte 1737—1793, kam bei den großen Bränden 1771 und 1789 als „Feuerreiter“ nach Tübingen

- 2* Helmstädter, wohnt in München, Konradstr. 6, 2
 Wägenbaur Karl, Dipl.-Ing., Architekt, Architekturbüro, p. F. 2590
 Heidenhain Martin, Prof., Dr. med., 1. F. 2872
 Jordan Richard, Kapitänltn. i. R., Inhaber der Andersenschen Buchhandlung, 2. F. 2869
 Kunzelmann Josef, Rfm., 3
 3* Jacobs Carl, Univ.-Prof., Dr., wohnt Eugenstr. 5
 Jacobs Walthar, Univ.-Prof., Dr. med., 1 u. 2
 Wischhusen Anna, Sanitätsrats Wwe., p.
 5* Jacobs Carl, Univ.-Prof. Dr., Geh. Med.-Nat
 7* Seybold Maria, Prof. Wwe.
 Schmidtmüller Else, Landgerichtsrats Wwe.
 8* Böhler Luise, Dekans Wwe., p.
 Kerridge-Jeller Irene, Hauptl., 1. F. 2796
 Jeller Helene, 1. F. 2796
 9* Winterlin Elisabeth, Landgerichtsrats Wwe., wohnt in Stuttgart
 Mezger Albert, Pfarrer i. R., p.
 Esche Elise, Landgerichtsrats Wwe., 1
 10* Honold Wilhelm, Prof. i. R., 1
 Desterlen Julie, Wwe., p.
 Desterlen Toni, techn. Assst., p.

- 16*Fischer Helene, Postinsp. Wwe., 2
Dürr Albert, p.
Schmoll Karl, Stabszahlmstr., 1
- 18*Klett Peter, Priv., wohnt Christophstr. 20
Fackler Robert, Musikl., p.
Dürr Ernst, Schlossermstr., Erdgeschob
Maß Emma, Pfarrers Wwe., 2
Schrapper Eugen, Gerichtsreferendar, 2
Goes Johanna, 3
Schultheiß Hans, Baumstr.
- 21*Evang. Kirchengemeinde, Stadtpfarrhaus
Schneider Johannes, Stadtpfarrer
- 25*Killingsche Erben
Brendle Rudolf, Postsch. i. R., p. F 2492
Schüle Erwin, R'bahnoberfekt., 1
Alsfahl Emilie, Lehrers Wwe., 2
- 27*Gauger Bernhard, Bäckerstr., wohnt Ulrich-
straße 24, 1
Heuer Mina, Wwe., p.
Ulrich Heinrich, Koff., 1
Wörner Anton, Jugf., 2
Merk Sofie, Schaffners Wwe., 3
Hillemanns Georg, Priv.
- 29*Schilling, Wwe., wohnt Hedinger Str. 16
Stoll Pauline, Wwe., Kurzw.-Geschäft, p.
Maul Karl, R'bahnoberfekt., 1
Gauß Karl, Oberl. i. R., 2
Berner Emilie, Schneidernstr., 3
- 29½*Wärkle Anton, Privatm., 3
Lempp Christian, städt. Kassenhelfer, p.
Siegwarth Otto, Kohlenhdlg., 1. F 2508
Maurer Jakob, Rfm., Verf.-Agent., 2. F 2202
- 30*Evang. Kirchengemeinde, Eberhardskirche
- 31*Wahinger Rudolf, Rfm., p.
Baith Franz, R'bahnladernstr., 1
Wörner Georg, R'bahnsch., 2
- 32*Eggenweiler Adolf, Privatm., p.
Smelin Oskar, Amtsger.-Dir., 1
Geeger Heinrich, D. Dr., Studienrat, 2
- 33*Merkt Sophie, Wwe., wohnt in Obereßlingen,
Hermann-Kurz-Str. 25
Müller Max, Kraftwof., p.
Hermann Lorenz, R'bahnsfekt. i. R., 1
Weishaar Sofie, Wwe., 2
- 34*Wizemann Hermann, Metzgermstr., p., 1 u. 2.
F 2517
Wizemann Hans, Metzgermstr., p.
Weiß Hans, Metzgergehilfe, p.
Zeller Hans, Metzgergehilfe, p.
Schweindenz Adolf, Metzgergehilfe
- 35*Nieder Emma, 2
Wahler Otto, Mech., 1
- 36*Lieb Christian, Bäckerstr., wohnt Karlstr. 6
Wiedmann Wilhelm, Glaseri u. Schreinerei, p.
Steeger Elisabeth, Wwe., 1
Baier Michael, Straßenwärter i. R., 2
- 36½*Lieb Christian, Bäckerstr., wohnt Karlstr. 6
Schäfer Anton, R'bahnoberfekt. i. R., p.
Maß Christian, Rentner, 1
Gusmann Jakob, R'bahnoberfekt., 2
Schmid Jakob, Automech., 3
- 37*Weber Max, Priv., 2
Lift Heinrich, Mineralwassergeschäft, p. F 2093
Schmid Gustav, Angest., 1
Dannenmann Wilhelm, Masch., 3
- 38*Lautenschläger Wilhelm, wohnt in Hamburg
Geiz Erwin, Wäschereibesitzer, p. F 3344
Strohm Hermann, Wagenmstr., p.

38. Weidle Wilhelm, Schlosser, p., Eing. neb. Haus 40
Albrecht Georg, Jugf., 1
Dendel Minna, Schreinerstrs. Wwe., 1 l.
Kurz Johannes, Flaschner, 2 l.
Wedler Hermann, Rfm., 3
- 40*Zanker Sofie, Fabr. Wwe., p.
Bart Otto, Heizer, 1
Wolfer Rosine, Wwe., 2
Wolfer Eugen, Malergehilfe, 2
Müller & Baß, Tübinger Handelsdruckerei, Hh.
F 2370, Wohnung Mathildenstr. 20
Fris Sautter, Dek.-Malergeschäft, Hh. F 2221.
Wohnung Eberhardstr. 17
- 42*Reinhardt Gottlob, Eisendreher, p.
Kutteroff Alfred, Teleg.-Berf., 1
Reinhardt Johanna, Priv., 2
- 44*Karrer Wilhelmine, Wwe., p.
Doerr Hans, St.-Wachtmstr., 1
Kiefer Ludwig, Postkraftwof., 2
Waidlinger August, R'bahnoberfekt. i. R.
- 45*Düßler Karl, Elektromstr., p. F 2173
Düßler Heinrich, Rfm., 1
- 46*Dannenmann Fr., Vaugeschäft, wohnt Schulstr. 3
Hengstler Willy, Rfm., p.
Merth Berta, 1
Köhler Otto, Feldw., 2
- 48*Dannenmann Fr., Vaugeschäft, wohnt Schulstr. 3
Schultheiß Johann Anton, Baumstr., p.
Schengle Josef, Tel.-Oberwertmstr., 1
Strohm Friedrich, Oberltn., 2
- 74*Fris Heinrich, Sägewerk, Holzhdlg., Zimmer-
geschäft. F 2591

Eugenstraße, I.-Luftnau

Beginnt an der Hermann-Göring-Straße Nr. 62 und
mündet in die Ammerstraße bei Nr. 29
Zur Erinnerung an den durch den Verfallener Ver-
trag von Deutschland losgerissenen und zu Belgien
geschlagenen Kreis Eupen

- 2*Weber Johannes, Maurer, wohnt in Wylerberg,
Eleve-Land.
Märkle Christian, Wagnernstr., 1
2*Wollpert Karoline, Wwe., 2
Wollpert Karl, Flugzeugmech., 2
8*Micheler Christian, Hilfsarb.
Kehrer Friedrich, Maurer
Mader Wilhelm, Bierbrauer, 1
10*Napp Christian, Landwirt
Märkle Friedrich, Zimmermann
12*Märkle Wilhelm, Hilfsarb.

Falkenhäuserstraße

Beginnt an der Mathildenstraße und führt westlich
benannt nach dem Heerführer gleichen Namens im
Weltkriege

- 3/5*Motorsportschule des NSKK, Südwest Tübingen.
F 3113
v. Blomberg Eberhard, Truppf.
Eger Josef, Truppf.
Stegmaier Richard, Truppf.
Abc, Josef, Untertruppf.
Sigler Eugen, Untertruppf.
Sinning Karl, Rfm.
Pflumm Christian, Heizer
Harteder Franz, Schlosser
Miller Anton, Schlosser
Braun v. Nepomuk Johann, Schneider
Bauer Wilhelm, Schuhmacher
Körber Michael, Tischler

Falklandstraße

Beginnt an der Waldbäuser Straße und führt west-
lich
Zur Erinnerung an die Seeschlacht bei der Falk-
landinseln am 8. Dezember 1914, bei der nach ruhm-
reichem Kampf der größte Teil der Besatzung des
deutschen Kreuzergeschwaders und sein Führer, Vize-
admiral Graf Spee, den Tod fanden

3*Klett Karl, Univ.-Sportl., p.
Haenle Max, Dr. rer. pol., 1

Felix-Alfardt-Straße (Dieterich-Eckart-Siedlung)
I.-Derendingen

Dieterich-Eckart-Siedlung an der Hedinger Straße
Zu Ehren des am 9. November 1923 bei der Feld-
herrnhalle in München gefallenen nationalsozialisti-
schen Kämpfers Felix Alfardt

- 5*Braun Berta, Wwe.
11*Stern Josef, Krankenpfleger a. D.
15*Schmoll Friedrich, Postkraftwof.
17*Hämmerle Oskar, Krankenpfleger
19*Hönes Josef, Krankenpfleger
21*Gugel Ludwig, Rangierauffseher
Gugel Frieda, Damenschneiderin
25*Mannherz Karl, Kassenassst.
27*Strayle Hermann, Schneider
29*Wiesinger Franz, Angest.
31*Streib Friedrich, Postkraftwof.
33*Kost Karl, Schreiner
35*Schwägerle Ernst, Wagner
37*Gerstle August, Schlosser
39*Jaß Franz, Hausverw.
41*Dehne Paul, Postkraftwof.
43*Großhans Wilhelm, Fuhrmann
45*Fischer Friedrich, Schneider
47*Stöber Hugo, Schlosser
53*Märkle Friz, städt. Zählerableser
55*Maß Karl, Mech.

Flandernstraße

Beginnt zwischen Waldbäuser Straße und der So-
hen Straße und führt westlich
Zur Erinnerung an die ruhmreichen Kämpfe von
1914—18

- 3*Staatsgebäude
Ufadel Willy, Univ.-Prof. Dr. F 2541
Bankmann Gustav, Hausgehilfe

Föhrbergstraße

Beginnt an der Mündung der Fronsbärastraße in
die Herrenberger Straße und zieht sich aufwärts
gegen den Föhrberg hin
Gewand Föhrberg

- 2*Märkle Franz, Architekt, p. u. 1. F 2281
Kappeler Maximilian, Pfarrer i. R., 2
Leopold Else, Pfarrers Wwe., 3
4*Haußecker Eberhard, Dr. med., wohnt in Pforz-
heim, Baumeisterstr. 22
Erhardt Carl, Pfarrer i. R.
Spanagel August, D'bürgermstr. i. R., 2
Schmid Emil, Oberreg.-Rat i. R., 3
6*Kern Hermann, Rechnungsrat i. R., wohnt in
Stuttgart, Rotenbergstr. 27, 2
*Kern Emilie, Frl., wohnt Föhrbergstr. 8, p.
Wurzler Johanna, Postrats Wwe., p.
Thies Otto, Dr. med., Assst.-Arzt, 1. F 2541
(Chirurg. Klinik)
Pregizer Hans, Studienrat i. R., 2
Fromme Bernhard, Prof. Dr., 3

8*Kern Hermann, Rechnungsrat i. R., wohnt in
Stuttgart, Rotenbergstr. 27, 2

- *Kern Emilie, p.
Schüttloff Irene, Hausfrau, 1
Leibbrand Else, Reg.-Rats Wwe., 2
Stoll Anna, Frl., 3
Weß Betty, Heilgymnastin, 3
Meßger Selma, Hausfrau, 4

Freiackerstraße (unterer Teil)

Parallelstraße zur Hauptstraße zwischen Schwärzlocher
Straße und der Ammer, vorerst nur vom Schleif-
mühlweg aus zugänglich
Freiacker — alter geschichtlicher Gewandname. Frei-
stätte für Geächtete und Totschläger

- 8*Hirn Friedrich, Koff., 1
Weinheimer Bla, Pfarrers Wwe., p.
Zuhnerer Adolf, San.-Feldw., 2
Anger Hermann, Techniker, 3
10*Maier Friederike, Koff. Wwe., p.
Anger Willi, Rfm., 1
Unfried Otto, Schlosser, 2
Löffel Karl, Schlosser, 3

Freiackerstraße (mittlerer Teil)

30*Steinhilber Friedrich und Karl, Vaugeschäft:
Herrenberger Str. 55a, noch ungebaut

Freiackerstraße (oberer Teil)

Vorfahrung von der Ammer bis zur Herrenberger
Straße, vorerst nur von der Herrenberger Straße
aus zugänglich

- 52*Geiz Klara, Pfarrers Ehefrau, 1
Friedel Alfons, Dr., Physiker-Assst., p.
53*Schnaidt Wilhelm, Privatm., p.
Bender Otto, Rfm., 1
Peter Hans, Dr., Privatdozent, 2. F 2817

Friedhoffstraße, I.-Luftnau

Beginnt bei der Weinsteinstraße und führt östlich

- 1*Märkle Christian, Straßenwart
2*Hipp Ernst, Landwirt
Hipp Ernst, Maschinenschlosser
3*Micheler Johannes, Maurer
Micheler Friedrich, Hilfsarb.
Walker Wilhelm, Fabrikarb.
5*Braun Christian, Maurer
6*Kehrer Friedrich, Landwirt
Klaus, Eberhard, Metallbrücker
7*Kehrer Gottlieb, Wagnerei, 1
Kehrer Paul, Mechaniker, p.
9*Kern Rosine, Wwe.
10*Stadtgemeinde Tübingen
14*Helle Georg, Delhändler
Helle Albert, Weber
16*Schiedt Friedrich, Zimmermstr., p.
Schiedt Friedr., Pol.-Hauptwachtmstr.
22*Kreß Friz, Zimmer-Pol., 2
Kreß Erwin, Schuhmachermstr.
28*Kehrer Friz, Maurer, 1
Boelter Sofie, p.
Hochstetter Helene, Oberin i. R., p.
34*Märkle Karl, Maurer, 2
Grieshaber Oskar, Schneider, 1
36*Staiger Wilhelm, Schlosser, 1
Fromm Friz, Kassenassst., p.

Friedrichstraße

Beginnt am Hause Nr. 5 der Karlstraße, führt über die Blaue Brücke und mündet in die Walter-Simon-Strasse
 Angelegt 1912; König Friedrich I., registerte 1797 bis 1816

- 1*Heinle Heinrich, Schneidernstr., Maßschneiderei u. Uniformgeschäft, Militäreffekten, 1. F 3116
 Erler Richard, Konditorstr., Gaststätte „Friedrichsack“, p. u. 3. F 2828
 Queißner Ernst, Fotograf, Fotoatelier E. Queißner, 2. F 3378, Fotohandlg. Friedrichstr. 11, p. Steube Elisabeth, Stütze
 Waiblinger Anna
 3*Deffinger Friederike, Wwe., 2
 C. Deffinger, Inh. Julius Altvater, El.-Inst.-Gesch., p. F 2477
 Staatliche Lotterie-Einnahme Meißner, Tübingen, p. F 2355
 Holz Gottfried, Schreibm.-Rep., p.
 Altvater Julius, Elektromstr., El.-Inst.-Gesch., 1. F 2477
 Schlegel Rosa, Wwe., 3
 4*Wägenbaur R., Wwe., wohnt Steinlachstr. 13
 Bizer Christian, Dampf-Waschanstalt, p. F 3205
 Wölke Karl, Fahrlehrer, Fahrschule, 1. F 2954
 Plantenhorn Karl, Flaschner, 2
 Blicke Arnold, Mech., Kraftfahrzeug-Reparatur
 11*Weber-Günther Paul, Schneidernstr., 1
 Rommel Eugen, Kfm., Lebensmittel u. Rauchwaren, p., wohnt Poststr. 12, 3
 Queißner Ernst, Fotograf, Fotohandlg., p. F 3378
 Hepler Rudolf, Friseurgeschäft, p. u. 3
 Rast Hans, Kreisobmann d. DAF, 2
 Leibfle Oskar, Kreisgometer
 Fischer Erwin, Kfm., 3
 13*Bernhard Anna, Kohlenhandlung, p. F 2672
 Bernhard P. J., Kohlenhandlung, F 2672
 Schmid Ferdinand, Kfm., p. F 2672
 Radtke Emil, Stabszahlmstr., 1
 Behnisch Kurt, Ing., 3
 Radt Anton, Hauptlehrer i. R.

Frisklinstraße

Fortsetzung der Maulkerstraße gegen den Denzenberg hin
 Benannt 1906 nach Frisklin, geb. 27. Sept. 1847 in Balingen, Lehrer an der Unterstufe, Gegner von Crispien, mußte wegen seiner freibeitlichen Gesinnung außer Landes fliehen, wurde auf Soben-Urach festgesetzt, stürzte bei einem Suizidversuch 1890 tödlich ab

- 1*von Blume, Elisabeth, Wwe., p. F 2806
 Gohst Gertrud, Wwe., 1
 Böbling Marie Luise, Dr. phil., Bibl.-Gehilfin
 3*Vinder Max, Studienrat, F 2833
 7*Webel Paul, Privatm., p. F 2004
 Müller Christian, Missionar i. R., 1
 Gilbert Otto, Musiklehrer, 2
 9*Schienles Erben
 Hollup Josef, Landgerichtsrat i. R., p.
 Sohns Otto, Bankb., 1
 Hafner Viktor, Architekt, 2
 Bäurle Berta, Wwe., 2
 13*Lored Franz, Elektromstr., wohnt in Zwiefalten
 Rauffmann Julius, Pfarrer i. R., 1
 Glaser Gertrud, Wwe., 2. F 2035

- 15*Bräuninger Berta, Wwe., wohnt in Unterjesingen
 Bumiller Josef, Dr., Landgerichtsrat, 1
 Baumann Adolf, Pfarrer i. R., 2
 17*Lipp Karl, Dr. jur., Amtsgerichtsrat
 19*Argent Otto, Kfm., wohnt in Stuttgart-Frauentopf, Rosengartenstr. 77
 Eberle Alfred, Dr.-Ing., Chemiker, F 2718

Frondsbergstraße

Beginnt an der Herrenberger Straße gegenüber Nr. 9 und zieht sich gegen den Schwarzenberg hin
 Georg von Frondsberg, der Stadt und Schloß Tübingen vom Frondsberg aus beschloß. Am 21. April 1519 ergab sich die Stadt und am 25. April auch das Schloß den Belagerten des Herzogs Ulrich; Schandtafel im Ritteraal des Schlosses

- 1*Schmid Magdalene, Weingtr. Wwe., p.
 Schmid Wilhelm, Gasarbeiter, 1
 Rehner Wilhelm, Weichenwärter, 1
 4*Schmid Paul, Dr. med., wohnt in Schorndorf
 Hauff Aline, Fabrikdir. Wwe., p.
 Bacher Friedrich, Rechtsanwalt i. R., 1
 Schanz Wilhelmine, Landgerichtspräf. Wwe., 2
 5*Lindenmaier Heinrich, Wwe., p. u. 2
 Fischer Paul, Privatm.
 Muer Lydia, Prof. Wwe., 1
 6*Gröbinger Babette, Kfm. Wwe., 2
 Gröbinger Emil, Bankbeamter, 2
 Studel Maria, Baurats Wwe., p.
 12*Hürthle Karl, Geh. Med.-Rat, Dr. med., em. Univ.-Prof., 1 u. 2
 15*Wader Berta, Clara und Paula, Pens.-Inhaberin, F 3170
 16*Staatsgebäude, Klinisches Jugendheim (Kinderabt. der Univ.-Nervenklinik), F 2441/42
 17*Hausbauverein des Tübinger Bibelkreises
 Gaiser Martha, Hausverw., 1. F 2737
 19*Kreß Anna Erben
 Smelin Walter, Prof. Dr. i. R., 1. F 2119
 Kreß Elisabeth, 2
 23 u. 25*Verein Kinderheimat Tübingen e. V., Säuglingspflegeschule und Säuglingsheim in Tübingen, F 3128
 Gräfin zu Castell Eveline, Vorst. d. Säuglingsh., wohnt in Nr. 25, 1. F 3128
 Schott von Schottenstein, Sofite, Oberin, wohnt in Nr. 25, F 3128
 Lenz Gertrud, Kindergärtnerin, p.
 Wolf Eugen, Heizer, p.
 Fischer Maria, Oberschwester, 1
 Finkbeiner Lina, Säuglingschwester, 2
 Krauß Hanna, Schwester, 2
 27*Hermann Margarete, Klinikverw. Wwe., 1
 Hüllstrung, Dr. med., Oberarzt Hautklinik, p.
 F über Hautklinik (Neb.-Anschl.)
 29*Bärte Franz, Architekt, wohnt Föhbergstr. 2 (Bauplatz)
 31*Karrer Margarete, Wwe., 2
 Mall Gerhard, Dr. med. et phil., Kreisjugendwaller, p. F 3268
 Dreining Erwin, Hauptk., 1
 Schneider Wilhelm, Ger.-Referendar, 2
 33*Rademacher Gottfried, Betr.-Assist. i. R., p.
 Lechner Theodor, R'bahnrat i. R., 1
 33/1*Halbherr Paul, Malernstr., wohnt Maulkerstraße 39
 Schneider Walter, Kfm. F 2219

- 35*Sautter Hans, Portier, 1
 Hirsch Sofie, Wwe., p.
 35/1*Bärte Franz, Architekt, Reg.-Baumstr., wohnt Föhbergstr. 2
 Bärte Walter, Architekt, p. F 2281
 Walter Ulrich, Oberl.
 37*Fischer Richard, städt. Angestellter, 1. F 2380
 Casprowitz Artur, Reg.-Baumsp., p.
 Dorner Hans, Dr., Militärarzt, 1
 39*Link Christian, Schriftseher, 1
 Kocher Hugo, Lichtbildner, p.
 41*Gugel Gottlieb, Schreiner, 1
 Walz Bruno, Kfm. Vertreter
 43*Kaltenmark Heinrich, Pförtner 1
 Kraft Annh, Wwe., p.
 45*Schwarz Hermann, Pförtner, 1
 Deines Gustav, Ing., p.
 47*Clement Erwin, Bankb., 1
 Hahn Karl, Hilfsarb.
 49*Wagner Adolf, Bäckerstr., wohnt Bachgasse 1
 Wagner Albert, Lohb., p.
 Fäger Josef, Architekt, 1
 51*Vieber Eduard, Priv., p.
 Beatus Richard, Dr., Dozent, 1
 Bud Gottlieb, Kfm.

Froschgasse

Beginnt an der Kreuzung der Hirschgasse und Kornhausstraße, führt an der katholischen Kirche vorbei und mündet in die Lange Gasse
 Alter Stadtweg durch ehemaliges Sumpfgelände

- 1*Fischer Wilhelm, Privatm., 1. F 2582
 Landenberger Albert, W. Fischers Nachf., Obst-, Gemüse- und Milchhandlung, 2. F 2582
 2*Kern Albert, Kfm., wohnt Nedarergasse 1
 Welenmann Johannes, Mesner, relig. Artikel, Papier- und Schreibwaren
 3*Hepper Paul, Milchhandlung, F 2017
 Hepper Fritz, Milchhändler, F 2017
 4*Katholische Kirchengemeinde, kath. Kirche
 5*Senfinger Eugen, Garagenbetrieb, 1
 Beck Fritz, Hoff, 2
 7*Gugel Karl, Bauunternehmer, 1 r.
 Raut Emma, Lauffrau, 1 r.
 Reinath Willy, Hilfsarb., 1 l.
 Grieb Gottlieb, Hilfsarb., 2 l.
 8*Wezel Karl, Mehgermstr., p. u. 1. F 2661
 Leitenberger Katharine, Damenschneiderin, 2
 Leitenberger Karl, Masch.-Schlosser, 2
 9*Stadtgemeinde Tübingen
 Löffler Karl, Hilfsarb., p.
 Walter Karl, Sozialrentner, 1
 Benz Adolf, Schriftseher
 Meß Leonhard, Hilfsarb.
 Benz Ludwig, Tel.-Bauhändler, 2
 9/1*Dannenmann Fritz, Baumstr., wohnt Schulstr. 2
 Häberle Eugen, Masch., 1
 Maigler August, Schreiner, 1
 Meßmer Hermann, Mech., 2
 Schneid Christian, Wwe., 2
 Schneid Erwin, Schriftseher
 9/1b*Dannenmann Fritz, Baumstr., wohnt Schulstr. 2
 Fleischer Friedrich, Kammerarb.
 10*Geschwister Bözle-Krebs
 Bözle Karl, Hilfsarb.
 11*Jörn Hans, Gartenarb.

- 12*Hipp Gottlob, Fuhrgesch., wohnt Lange Gasse 11
 Schilling Gottlieb, Metzger, 1
 Saccardi Johann, Hutmacher, 1
 Schnaidt Gottlob, Werkst.-Arb., 2
 13*Bayer Peter, Maler, 1
 Schittenhelm Theodor, Schuhmachernstr., p., wohnt Froschgasse 17
 Lichtenberger Hermann, Kraftw., 2
 14*Hahn Christian, Tapezier- u. Sattlernstr., 2
 Hahn Rudolf, Tapeziermstr., Polstermöbel und Tapeziergeschäft, p. u. 1
 15*Mill Marie, Wwe., p.
 Schreiner Fritz, Flaschnernstr., Flaschnerei und Install.-Geschäft, p. F 3394
 Hebe Agnes, Wwe., 1
 Kemmler Katharine, Schmiedmstr. Wwe., 3
 16*Weidle Christian, städt. Gartenarb.
 17*Schittenhelm Theodor, Schuhmachernstr.
 Dieringer Franz, Polierwerkst., Werkstatt Lange Gasse 56a

Gänsackergäßle, T-Lustnau

Beginnt bei der Steubenstraße und führt zur Gänssackergasse

- 2*Märkle Friedrich, Schmiedmstr., Scheuer
 3*Helle Wilhelm, Scheuer, wohnt Gänssackergäßle 4
 4*Helle Wilhelm, Maurer, p.
 5*Märkle Wilhelm, Sipergeschäft, F 2798
 Henzler Karl, Zimmerer
 6*Queck Christian, Heizer
 Groß Hans, Krankenpf.
 7*Märkle Georg, Lademstr. i. R.
 8*Märkle Karl, Maurer
 9*Stadtgemeinde Tübingen
 Härle Karl, Zimmermann, Glaser
 10*Hauser Karl, Fuhrbetrieb
 Luz Georg, Schneider
 Luz Adolf, Fabrikarb.

Gaisweg

Wird vom Käfenbach aus erreicht
 Einst Geißweide

- 00*Clemens & Decker, Kommandit-Ges., Ziegelwerke Tübingen, F 2006
 Mohl Erwin, Kfm.
 Hettich Anna, Wwe.
 Hipp Paul, Fahrrecht, 1, Stallgebäude
 Leis Willi, Bautechn., 2, Stallgebäude
 Nebhan Paul, Ziegelmstr., Kantinegebäude
 Sieg Walter, Schmied, Hhs.
 Kleemann Heinrich, Heizer
 11*Hagemann Willi, Schreiner

Gartenstraße

Beginnt an der Eberhardsbrücke beim Umlandhaus, zieht sich nedarwärts am Fuße des Deckerbergs hin und mündet in die Maulkerstraße des Vororts Lustnau. Führt einst als Philosophenweg durch die Weinbergablage nach Lustnau

- 1*Genossenschaft Germanenhaus eOmbS., Tübingen, F 2878
 Rozel Hans, Dr. med. dent., Zahnarzt
 2*Verein alter Tübinger Schwaben e. V.
 Haug Kurt, Koch und Konditor, Gaststätten-Café Nedararmüllerei, p. u. 1. F 2331

- 3*Genossenschaft Germanenhäuser e.ö.ö., Tübingen. F 2878
Kameradschaft „Ludwig Uhland“. F 2878
Kürner Theodor, Hausmstr., 3
- 5*Bräsamle Eugen, Privatm., 1
Bräsamle Karl, Rechtsanw. u. Notar, p. F 3096
Fraas Agnes, Wwe., 2
Müller Charlotte; 2
- 5a*Bräsamle Eugen, wohnt in Nr. 5
Wefenmann Roman, Malerstr., 1; Werkstatt
Wöhrdrstr. 4. F 2700
- 7*Stehle Eduard, Rfm., Inh. der Firma Eduard
Stehle, Eisenhdlg., Neckargasse 27. F 2696
Gruler Karl, Prof. F 2696
- 9*Bauer Klara, Damsrichters Wwe., 2
Hochstetter Marie, Pfarrers Wwe., 1
Bauernfeind Otto, Univ.-Prof. Dr., 3
Linder Alfons, Gend.-Hpt.-Wachmstr., 4
- 11*Mühlhäusler Paul, Dr. med. dent., Zahnarzt,
1 u. 2. F 2181
- 12*Verein alter Tübinger Schwaben e. V.
Bacht Josefine, Hausmstrs. Wwe. i. R., p.
F 2037
- 13*Schwägerle, Dr., Arzt, wohnt Neckargasse 1½
Kuhn Oskar, Rfm.
- Otto Rosemarie, Apothekerin, p.
- 13a*Schwägerle, Dr., Arzt, wohnt Neckargasse 1½
Salle Karl, Postfekt.
- Brobeck Rudolf, Lehrer
- 18*Schrade Klara, Priv., p. u. Weissenmaier Emil,
Rfm., wohnt Holzmarkt 3
Elliger Karl, Univ.-Prof. Dr., 1. F 3126
Silbricht Erich, Dr., Stabsveterinär, 2
Schmidt Arthur Benno, Dr., Univ.-Prof. i. R., 3.
F 3039
- 20*Kasten Hans, staatl. gepr. Dentist, p. u. 1.
F 2030
Rubens Anna, Wwe., 2
- 23*Schwäb. Albverein e. V., Hauptgeschäftsstelle, 1.
F 2526
Widmann Hans, D'reall. i. R., Geschäftsf. Vorf.
d. Schwäb. Albvereins, 2. F 2526
Widmann Hans, Stud.-Assess.
- 24*Caupp Luise, Frl., Rentnerin, 2
Schragle Friedrich, Stadtpfarrer i. R., p.
Gerstein Kurt, Dipl.-Ing., Berg-Üff., 1
- 25*Stadtpfarrer Schneider, wohnt Eugenstr. 21
Koch Hans, Neckarstr. 42; Krankenschwestern-
schule vom Roten Kreuz. F 2371
- 26*Wolff Adolf Erben
Wolff August, Gärtnereibes., p.
Rehm Karl, Rfm., 1
Kielwein Karl, Steuerfekt., 2
- 27*Reuß Theodor, Dr. Studienrat, p. u. 1
- 29/1*Württ. Landesverein vom Roten Kreuz, Stutt-
gart-D, Neckarstr. 42; Krankenschwestern-
schule vom Roten Kreuz. F 2371
- 29/2*Württ. Landesverein vom Roten Kreuz
Maier Wessel, Hauptm. i. R., p.
Fehleisen Charlotte, Prof. Wwe., 1
Furch Emma, Landgerichtsrats Wwe., 2
Kost Gertrud, Fabrik. Wwe., 2. F 2685
Marazzi Marie, Krankenschwester, 3
Laitenberger Helene, Haushaltungspflegerin, 3
Meier Helene, Wwe.

- 30*Bechtle Gotthilf, Bäckerstr., wohnt Garten-
straße 39
Reim Karl, Bäckerstr., Bäckerei u. Konditorei
F 2867
Ludwig Rudolf, Weberstecher, 1
Engel Karl, Hauptm. i. R., 2
- 31*Schnaith Pauline, Rentnerin, 1
Wirthle Albert, Buchdr., p.
- 32*Gutekunst Gottlob, Rfm., wohnt Hermann-Rurz-
Str. 23
Raether Ernst, Hauptm., p. F 3295
Risch Otto, Landrat i. R., 1
Flogaus Maria, Amtm. Wwe., 2
- 33*Israelitische Kirchengemeinde, Synagoge.
- 34*Gröger Bertha, wohnt Adolf-Hilfer-Str. 14
v. Brauchitsch Luise, Generalm. Wwe.
v. Frankenberg u. Ludwigsdorff Alex.-Wikt.,
Oberltn. i. R., Schriftf.
- 35*Kost Margarete, Weingtr. Wwe., 1
Kost Wilhelm, Weingtr., 1
Tress Albert, Lohf., 2
- 36*Mattes Konrad, Stellwerkstr. i. R., p.
Mattes Anneliese, Mietwäschf., p.
Mattes Wilhelm, Rfm., p.
Maute-Wilhelmine, 1
- 37a*Reiter August, Studienrat, 1
Deifel Hugo, Mech., 2
- 37b*Hellstern Pauline, Hausfrau
Biese Gerth, Kunstmaler
- 38*Stadtgemeinde (Wingolfs)haus)
Schneider August, Hausverwalter
- 39*Bechtle Gotthilf, Café, Tüb. Leigwarenfabrik,
p. u. 1. F 2564
Schick Anna, Oberl., 2
Schick Wilhelm, Güterinsp. i. R., 2
Mallebrein Elisabeth, Wwe., 3
Krauß Martha, 3
Wörz Ernst, Hausbursche
- 40*Stähle Gustav, Architekt, p. u. 1. F 2293
Uhlig Rudi, Rfm., Kolonialwarengeschäft, p.
Seidel Amalie, Rentamtmanns Wwe., 2
Wundrück Walter, Rfm. Angest.
- 42*Friedrich A., Reisebüro, Stuttgart-Berg, Neue
Str. 31
Grauer Erich, R'bahnsinsp., p.
Köhrele Franz, Volksschullehrer, 1
- 43*Scheler Hildegard, Gräfin v., wohnt in Sorrent,
Italien
Graf Alexüll-Gyllenband Woldemar, Graf, Univ.-
Prof. Dr.
- 45*Späth August, Metzgermstr., wohnt Neckar-
gasse 15
Zepf Josef, Oberl. i. R., p.
Mack Johanna, Defans Wwe., 1
Müller Lina, 2
Müller Emilie, 2
- 46*Leuze Max, Fabrikant. F 2098
- 47*Stod Wolfgang, Univ.-Prof. Dr. F 2051.
- 49*Gaenslen Emma, Priv. Wwe., 2
Gaenslen Wilhelm, Sprachl., 2
Köhn Sophie, Pfarrers Wwe., p.
Meier Katie, Pfarrers Wwe., 1
- 50*Denzel Wilhelm u. Albert, wohnen Gartenstr. 53
Frühholz Michael, Heizer, 1
- 51*Genossenschaft Ghilbellinhaus e.ö.ö. F 2739
(Kameradschaft Langemard.) F 2739
Stolz Gustav, Hausmstr., p. F 2739

- 53*Denzel Wilhelm, Dr. rer. nat., Apotheker und
Chemiker, p. F 2783
Denzel Julius, Dr., Fabr. chem.-pharm. Präp.
*Denzel Albert, Fabrikant, 1. F 2783
- 55*Bandtel Jakob, Oberl. i. R., 2
Bandtel Hedwig, Hauptl., 2
Jacob Berta, Landgerichtsdirektor. Wwe., p.
Wilf Ludwig, Studiendir., 1
- 57*Vorch Fris, Fabrikant, wohnt in Reutlingen,
Gartenstr. 12
Kallenberg Ludwig, Wagenf., p.
Ruppel Hilde Hausfrau, 1
Japp Georg, Major
- 58*Schircks Egon, Verlagsbuchhändler
v. Sauer Dolly, Musikl., 1
- 59*Wehrung Georg, Univ.-Prof. Dr. F 2659
- 60*von Brunn Gertrud, Prof. Wwe., wohnt Weiz-
säckerstr. 17
- Leonhardt Karl, Generalmusikdir., Prof. F 3385
- 61*Himmelreicher Ludwig, Studienrat i. R., 2.
F 2931
Himmelreicher Gertrud, Dr. med. prakt. Herz-
tin, 1. F 2931
- 63*Hailer Lina, Stadtpfarrers Wwe., 1
Speidel Karl, Reall., p.
Reiber Anna, Reall. i. R., 2
- 65*Schwarzenhöfzer Karoline, D'reall. Wwe., 1
Reichelt Gerhard, Dr. Zahnarzt, p. F 2347
Helfrich Helene, Kleinrentnerin, 1
Raifer Wilhelm, Feldw., 2
- 67*Späth Georg, Privatm., wohnt in Leutkirch
Arnold Wilh., Rfm. Angest., p.
Obert Eugen, Verw.-Führer
Pfizer Gustav, Landgerichtsrat, 1
Appel Hermann, Dipl.-Ing., 2
Storz Hermann, Pfarrer i. R., 3
- 71*Kiesel Karl, Dr., Kreisierarzt, Veterinär.
F 2311
- 73*Faude Christian, Zürich, Verwalterin Mathilde
Handte, Wwe., Stuttgart
Kau Gustav, Ing. i. R., p.
Koken Agnes, Univ.-Prof. Wwe., 1
Rembold Nikolaus, Arzt, 2
Rembold Maria, Wwe., 2
Speier Johannes, Hauptl., 3
- 79*Schief Adolf, D'bürgermstr., Hp. F 2666
Stickl Otto, Univ.-Prof. Dr. med., 1. F 3221
v. Kapff Wolfgang, Hauptm., 2. F 3222
Schiebel Adolf, Zugf. i. R., 3
Schiebel Emil R'bahnbetr.-Assist., 3
- 81*Wolff Kurt, Univ.-Prof. i. R. Dr. med.
- 87*Reitschler Christian, Kreisbaumstr., Kreisfeuer-
löschinsp., 1. F 2319
Engel Alfred, Oberfekt., 2
- 89*Schnell, Rfm. Wwe., (Wochenendhaus), wohnt
Hauffstr. 5
- 95*Eble Karl, Oberlandmesser, p.
Stiehling Paul, Rfm. i. R., 1
- 97*Sommer Wilhelm, Vermessunginsp. F 2191
Bologaro Carlos, Betriebsassistent, F 3181
- 99*Weimar Maria, Verm.-Oberfekt. Wwe.
- 101*Landenberger Karoline, Stadtbaurats Wwe., 1
von Möller Anna, Arzt Wwe., 2
Näbe Georg, D'sturmabführer
- 103*Stähle Gustav, Architekt, wohnt Gartenstr. 40
Pfleiderer Hildegard, Rechtsanw. Wwe., p.
Gauger Kurt, Dr. med., Oberarzt, 1. u. 2.
F 3241

- 105*Hollereth Sophie, Wwe.
- 107*Winder Gustav, Rechnungsrat, p.
- 109*Wezel Wilhelm, Lohf. i. R.
- 111*Schreiner Albert, Gartenbaubetrieb, p.
Feuerbacher Gustav, Maurer, 1
de Marco, Berta, Haushälterin, 1
- 121*Schüren Else, Prof. Wwe., 1
Jäckle Hugo-Hermann, Film-Vorführer, 2
- 123*Henig Otto, Betriebsdir. i. R., 2
Pflumm Wolfgang, Rfm., 1
- 129*Schühling Julius, Bauing., 1
Andreas Hubert, Feldw., p.
- 131*Pflomm Albert, Oberpräzeptor
- 133*Uttel Emilie, Zollrats Wwe., wohnt Horb a. N.,
Marktstr. 184
Meier Theodor, Dr. med., Stabsarzt, 1. F 3156
(Nebenanschluß über Nr. 35)
Reyher Gerhard, Buchhändler, 2. F 2090 (Ne-
benanschluß der Ostfänderschen Buchhandlung)
- 137*Beurlen Karl Wilhelm, Prof. i. R., 1
- 143*Gorge Frida, Majors Wwe. F 3238
Wittlinger Wilh., Ger.-Assess., p.
- 145*Hilling Adolf, R'bahnsinsp., p.
Stechel Hermann, D'landsäger i. R., 1
- 147*Gibert Heinrich, D'rechnungsrat i. R., 1
- 149*Fröhner Rudolf, techn. Angest.
Kaefer Ludwig, Rentner
- 151*Labion Georg, Landwirtschaftsrat i. R.
- 153*Queck Wilhelm, Fabrikant. F 3064
- 155*Müller Jakob, Hauptl.

Georgstraße

Beginnt an der Stäbkestraße und erstreckt sich süd-
wärts bis zur Immer
Benannt nach St. Georg

- 1*Schmid Katharine, Wwe., 1
Schreiner Wilhelm, Landwirt, 2
- 2*Gauß Simon, Treppen- und Geländerbau, 1
Karrer Karl, Treppenhauer, 2
Hirsch Friederike, Wwe., 3
- 3*Kürner Marie, Weingtr. Wwe.
- 4*Gugel Wilhelm Jr., Weingtr., 1
Gugel Albert, Gartenarb.
- 6*Frisch Heinrich, Gipsmstr., wohnt Herrenberger
Straße 52
Kehrer August, Rentner, p.
Linf Berta, Wwe., 1
Nebel Eugen, Gärtner, 1
Kehrer Karl, Gärtner, 2
- 7*Kehrer Luise, Weingtr. Wwe., 2
Fritsch Karl, Postfekt., p.
Schneider Max, Lohf., 1
- 8*Gammerdinger Karl, Rfm., p.
Eisenhardt Friedrich, Schuhgroßhdlg., p.
Schmid David, Postassistent, 1
Hank Konrad, Schriftfekt., 2
- 9*Kürner Karl, Tiefbaugeschäft, 2. F 2890
Kürner Luise, Tiefbau-Unternehmers Wwe., 1
Hahn Katharine, Wwe., 3
- 10*Japel Gustav, Landwirt, 1
Japel Alfred, Landwirt, 1
- 12*Schramm Karoline, Wwe., 1
Schramm Otto, Postfacharb., 1
Schramm Wilhelm, Gartenbaubetrieb, p.
- 12½*Grauer Georg, R'bahnschaffner, 1
Mozger Adolf, El.-Mont., p.
Mozger Katharine, Wwe., 2

- 14*Schramm Eberhard, Bauarb., p.
Brodbeck Karl, Bauarb., 1
20*Schuppen der Fa. Fr. & K. Steinhilber, Bau-
geschäft, Herrenberger Str. 55

Gerstenmühlstraße

Beginnt zwischen den Gebäuden Nr. 11 und 17 der
Schwäzlober Straße und endet am Schleimühlenweg
Alte Gerstenmühle, abgebrannt 1910.

- 1*Mill Bernhard, Möbelfabrik u. Bauschreinerei, 1.
F 2968
Mill Erwin, Schreinerstr., 1
Mill Richard, Innenarchitekt, 1
Hofmann Ernst, Fiv.-Ing., 1. F 2968
2*Erbengemeinschaft Friedr. Schnaith
Steiert Eugenie, Kleinrentnerin
5*Hanselmann Christiane, Metzgermstr. Wwe., 1
Karrer Konrad, städt. Baumwart, p.
Hamann Karl, Postkassier, 2
Karrer Anna, Maurers Wwe., 3
5/1*Wetter Jakob, Postassst. i. R.
Wetter Georg, Mech., 2
Brüffel Christian, Gasarb., 3
7*Raab Hermann, Schlossermstr., wohnt Haagasse 6
Weg Karl, Metzgermstr., p. F 3009
Fischer Adolf, Kleinrentner, 1
Spindler Matthäus, Pflegevorst. i. R., 2
Pflumm Erhard, Ref.-Loff., 3
Striffler Emil, Kontrolleur

Gmelinstraße

Beginnt zwischen dem Universitätsgebäude und dem
Archäologischen Institut und mündet gegen den Got-
tesacker
Nach Richtung und Lage festgelegt 1840, benannt
nach dem Chemiker Christ. Gmelin, gest. 1860

- 6*Staatsgebäude. Physikalisches Institut, 1 u. 2.
F 2663
Heim Wilhelm, Mechanikerstr., p.
6/1*Staatsgebäude
Speidel Josef, Mech.-Obermstr. am Physikali-
schen Institut, 1
8*Staatsgebäude, Physiologisch-Chemisches Institut
der Universität, 1. F 2403
Gimmel Georg, Hausverw., p.
Knoop Franz, Dr. med., Univ.-Prof., 2 u. 3.
F 2403

Gößstraße

Beginnt in der Kollstraße und zieht sich gegen We-
sten als nördliche Parallelstraße zur Herrenberger
Straße und mündet in die Bismarckstraße nach Hagel-
loch
Benannt nach Oberbürgermeister Göß (1874—1897)

- 15*Maß Karl, Postsch., wohnt Bahnhofstr. 2, 3
27*Maß Wilhelm, D'postsch., wohnt Maschinenfabr. p.
Schwenger Alfred, Schriftleiter, 1
Maß Wilhelm, Postfacharb., 2
29*Diétrich Friedrich, Bauunternehmer, wohnt Haag-
gasse 21
Kenz Heinrich, Werkführer-Aspirant, 1
Schmid Fritz, Zimmermann, p.
Pfeiffer Alfred, Flaschner, 2
31*Schmid Friederike, Wwe., p.
Schmid Friedrich, Schlosser, p.
Wielandt Helmut, Assst., 1

- 32*Rehrer Wilhelm, Postsch.
33*Raup Wilhelm, Bierführer, p.
Freithaler Wilhelm, Loff., 1
Eißler Adolf, Diener, 2
36*Wissinger Heinrich, Gewächshaus
37*Wissinger Heinrich, Gartenbaubetr., p. u. 1. F 2636
Wissinger Walter, Gärtner, 1
39*Karrer Karl, Hilfsarb., p.
Maier Wilhelm, Kraftsw., 1

Goldersbachstraße, T-Lustnau

Beginnt an der Nummerstraße und führt nordöstlich
in die Umgebungsstraße

- 1*Schondelmaier Karl, Malermstr., Malerwerkstätte
7*Rehrer Friedrich, Maurer
Brödesser Hans, Feldw., 1
9*Maurer Marie, Wwe.
Maushake Ewald, Fachschriftsteller. F 3038
Hartmann Walpurga, Wwe.

Gottlob-Braeuning-Straße, T-Derendingen

Beginnt in der Tübinger Straße bei der Gröber-
schen Fabrik und verläuft nach Westen
Benannt nach dem Gründer und früheren Besitzer
dieser Fabrik, Fabrikant Gottlob Braeuning in Tü-
bingen

- 5*Schilling Pauline, Wwe., 1. F 2854
Schilling Emma, Dr. med., prakt. Ärztin. F 2854
7*Burkert Konrad, Zugführer, p.
Rominger Willi, Rfm., 1
Groß Adolf, Schaffner, 2
15*Raible Christian, Werkmstr.

Gottlob-Himmel-Straße, T-Derendingen

Beginnt in der Derendinger Straße bei Gebäude
Nr. 67, verläuft nach Osten und mündet an der
Seinlach in die Steinlachallee
Benannt nach dem Gründer der Firma Himmel-
werk AG., Fabrikdirektor Gottlob Himmel

- 2*Dettinger August, Postrat i. R.

Grabenstraße

Beginnt an der Wilhelmstraße gegenüber Gebäude
Nr. 8 und mündet bei der Nummerbrücke in die
Schmiedtorstraße
Ehemaliger Stadtraggen

- 1*Allgemeine Ortskrankenkasse Tübingen, p. u. 1.
F 2405
Buck Reinhold, Verwaltungsdirektor, 2. F 2405
(Umsch. durch die Ortskrankenkasse)
Haller Anton, Wissensch. Antiquariat u. Buch-
hdlg., 1. F 2554, wohnt Hölderlinstr. 28, 1
Pfirmann Friedrich, Beitragseinzahler d. DAF, 3
Behsel L. A., Glas-, Porzellan-, Haus- und Kü-
chengeräte, p. F 2520, wohnt Hölderlinstr. 24
Landesversicherungsanstalt Württemberg, Kon-
trollstelle 4, 1. F 2822. Sprechtag: Montag
5*Staatsrentamt, Staatl. Gesundheitsamt, p. u. 1.
F 2193
Schneider Käthe, Hauswartin, 2
7*Buck Heinrich, Metzgereienobermstr., 1
Buck Ernst, Metzgermstr., p.
Glück Georg, Metzgermstr., p. F 2569
Griesinger Martha, Wwe., 2
Firnhaber Helmut, Ger.-Referendar, 2

- 9*Mozer Anna, Wwe., p.
Bantle Walter, Packer p.
11*Schwenk Friedrich, Schneidernstr., 1
Walz Marie, Näherin, 2
13*Krämer Hermann, Sparkassenangest., 1
Krumm Hermann, Klavietechn., Pianohaus A.
Krumm, p. F 3383
15*Walcker Maria, Priv.-Wwe., wohnt Neckar-
halde 55, p.
Kreisamtsleitung NS-Frauenchaft, Deutsches
Frauenwerk u. Ortsgruppenleitung, p. F 2267
Reich Pauline, Wwe., p.
Godel Maria, Wwe., 1
Schindler Elisabeth, Mufflerzieherin
Graf Gottlieb, Rfm., 2
Deutsche Maria, Kleinrentnerin
17*Landerer Elisabeth, Fel., wohnt in Königfeld,
Schwarzwald
Kreislandwerkerschaft Tübingen, Geschäftst., p.
Gauter Hermann, Buchprüfer, p.
Ziemssen Johanna, Pfarrers Wwe., 1
Schad Josef, Dr., Studienrat, 2
Schad Maria, Sekretärin, 2
Dieter Luise, Hilfsarb., 3
Trion Auguste, 3
19*Eisenwein Helene, Wwe., 1
Sturm 1/180, p.
Raip Eduard, Flaschnermstr., Flascherei, Gas-
und Wasserleitungsgeschäft, p. F 2337
Müller Viktoria, Wwe., 1
Stammler Christian, D'postsch., 2
19½*Knecht Sofie, Wwe., wohnt in Göppingen,
Hauptstraße 18
Huber Gertrud, Reformhaus „Lebensborn“, p. u. 1
Rienhold Rosa, Oberltn. Wwe., 2
Bauer Emma, 3
19/2*Dold Otto, Malermstr., 1. F 2125
Bantle Karoline, Loff. Wwe., 2
21*Gräter Wilhelm, Maler- u. Lackiermstr., Maler-
u. Lackierwerkstätte, p. F 2584
Ruf Gertrud, Wwe., 1
Gärtner Wilhelm, Straßenwart, 2
Hoffmann Hulda, Hausfrau
21a*Gräter Wilhelm, Maler- u. Lackierwerkst., Hhs.
23*Rien Hans, Stadtgeometer, 1
Hennig Ingeborg, Kindergärtnerin, Kindergarten
Wohnung Schlossstr. 11, 1. F 3110
Rien Felix, Masch.-Ing., p.
25*Angele Paul, Gastwirt z. Ritter. F 2502
27*Mohl Rosa, Hausfrau
Beckert Babette, Hebamme, p.
Mohl Wilhelm, Privatm., 1
Offenburger Josef, Hilfsweichenwärter, 2
29*Gehr Wilhelm, Bäckerstr., Bäckerei, Konditorei,
p. F 3061
Wanderer Christiane, Wwe., 2
31*Schäuble Karl, Rfm., p. F 2606
Würt. Obst- und Gemüse-Wirtschaft GmbH. Be-
zirksstelle Tübingen, p. F 2670
Geltenbort Sofie, Damenschneiderin, 1.
Höck Barbara, Wwe., 2
Wiesinger Wilhelmine, Drechslermstr. Wwe.
33*Schott Eugen, Hausmstr., 1
Koch Heinrich, Großbuchbinderei, Zweigniederlas-
sung Tübingen, p. F 2325
Fine Otto, Bez.-Vertr., Spezialgesch. f. Schädlings-
bekämpfung, 1, Lager Schmiedtorstr. 10. F 3345
Schaude Otto, Justizinspektor 2
Schmid, Maria, Rentnerin, 3

- 35*Stadtgemeinde Tübingen, Uhlandschule. F 2341
(unter Nr. 94)

- 35b*Stadtgemeinde Tübingen
Rehrer Adolf, Schuldiener
37*Stadtgemeinde Tübingen, Hölderlinstraße. F 2341
(unter Nr. 93)
Mehler Christian, Verwalter, p.
Brüffel Christian, städt. Arbeiter, p.

Hintere Grabenstraße

Beginnt links am Gebäude Nr. 5 der Grabenstraße
und mündet in die Schmiedtorstraße
Entlang der alten Stadtmauer

- 1*Evang. Herbergsverein, Herberge zur Heimat,
Wanderarbeitsstätte, Obdachlosenheim.
F 2341, Nebenstelle 85
Laufer Karl, Verwalter. F 2341, Nebenstelle 85
3*Evang. Herbergsverein, Schlafgebäude
5*Deise Adolf, Fuhrhalter
5a*Deise Adolf, Schauer, wohnt in Nr. 5
13*Stadtgemeinde Tübingen, Elektrizitätswerk
Rau Emil, Masch., p.
Heller Karl, Maschinemstr., 1
Maß Jakob, Priv., 2
Schuhmacher Friederike, 2
23*Hahnische Gemeinschaft e. V., Versammlungslo., 1
Geller Christian, Wagenaufseher i. R., p.
Hegel Christine Wwe., p.
25*Wörner Gotthold, Schreinerstr., Bau- und Mö-
belschreinerei, p. u. 1. F 2669
Gehinger Alfred, Angestellter, 2
27*Klett Jakob, Laborat.-Aufseher, p.
Klett Adolf, Mützenmachermstr., p.
Hirneise Rosine, Zugf. Wwe., 1
29*Härtner Hedwig, Malermstr. Wwe., p. F 2620
Härtner Karl, Malermstr., p.
Baumann Wilhelm, Schneidernstr., Maßschnei-
derei, 1
Balg Hans, Rfm., 2
Gothardt Ferdinand, Friseurmstr.
35*Stadtgemeinde Tübingen
Tonellato Julie, Wwe., p.
Raupp Jakob, Zimmermann, 2

Großholz, T-Lustnau

Südlich der Bahnlinie

- 1*Braun & Kemmler, Metallwarenfabrik. F 2353
Braun Richard, Fabrikant. F 2353

Güterbahnhof

- 8*Deutsche Reichsbahn, bei Stellwerk Nr. 2
Maier August, Schlosser, p.
Schmid Wilhelm, Güterbodenarb., 1.
10*Deutsche Reichsbahn, Bahnwarthaus Nr. 51
Wagner Gotthilf, Bahnarb.
Wagner Karl, El.-Mont.

Gustloffstraße, T-Lustnau

Beginnt am Hohlweg und mündet in die Hans-
Schemm-Straße
Zu Ehren des ermordeten Landesgruppenleiters in
der Schwetz, Wilhelm Gustloff

- 2*Gneiting Ernst, Fabrikarb.
3*Märkle Friedrich, Straßenwärter i. R., 1
Märkle Fritz, Zimmermann, 2

- 5*Heusel Heinrich, Maurer
Heusel Albert, Weber
- 7*Kreß Christian, jr., Schuhmacher und Landwirt, 1
Kreß Christian, jr., Schuhmachermstr., Schuhgeschäfft, 2
- 8*Rehrer Karl, Fuhrmann, 1
Rehrer Christine, Wwe., 1
Zanker Josef, Schneider, p.
- 9*Hagel Marie, Wwe., 1
Lüder Fritz, Rfm., p.
Müller Friedrich, Steinbruchbesitzer, 2
Knörzer Wilh., Städt. Vorarb.
- 11*Göhring Christian, Bauer und Fuhrmann, 1
- 12*Merz Georg, Flaschnermstr., Flaschnerei u. Inst.-Gesch., Haus- u. Küchengeräte, 1. F 2383
Ziegler Wilhelm, El.-Ing., 2
- 15*Erste Württ. Genossenschafts-Brauereien Holzheim-Ludwigsburg-Lustnau eGmbH., Geschäftsstelle Stuttgart-Cannstatt, Martin-Luther-Straße 33, 2
Heinrich Louis, Brauereidirektor, und Leiter der Bierniederlage Rob. Leicht, Waiblingen a. F. 1. F 2012
Leicht Robert, Bierniederlage
Conzelmann Jakob, Rfm., 2. F 2012
Pfeiffer Wilhelm, Vorarbeiter (Zimmermann), 2. F 2012
- 20*Dr. C. Eberle & Cie., Chemische Fabrik Stuttgart, Werk I-Lustnau. F 2455
Schneider Johannes, Kraftw., 1
- 20a*Erste Württ. Genossenschafts-Brauereien Holzheim-Ludwigsburg-Lustnau eGmbH., Geschäftsstelle Stuttgart-Cannstatt, Martin-Luther-Straße 33, 2
Wittlinger Marie, Wwe., 1
Walker Jakob, Bierführer, 2
- 22*Erste Württ. Genossenschafts-Brauereien Holzheim-Ludwigsburg-Lustnau eGmbH., Geschäftsstelle Stuttgart-Cannstatt, Martin-Luther-Straße 33, 2
Stegmaier Wilhelm, Gastwirt, Inh. des Gasthofs z. Ochsen. F 2286

Haagasse

Beginnt bei dem Rathaus und mündet vor dem Saagator
Benannt nach dem früheren Haag am nördlichen Abhang des Schloßberges

- 1*Stadtgemeinde Tübingen
Danner Paul, Mechanikermstr., Näh- u. Schreibmaschinen, Fahrräder, p. u. 3. F 2030
Nösch Leopoldine, Rfm. Wwe., Kolonialwarengeschäft, 1
Gauter Josef, N'bahninsp. i. R.
*Breunig Karl, Buchbinder
*Eberhardt Wilhelmine, Priv., 3
*Eberhardt Amalie, Priv., 3
- 2*Rathaus, Stadtgemeinde Tübingen. F 2341
- 3*Schweigert Eugen, Priv., wohnt in Unterjesingen
Henes Georg, Flaschner, 1
Jäger Anna, Nähterin, 1
Dürer Emma, Malers Wwe., 2
Wangold Karl, Pol.-Hauptwachtmstr., 3
Mader Adolf, Terrazzo- u. Steinhölzgeschäfft, 4, Werkstätte Kniestr. F 2732

- 4*Heugle Maria, Wwe., wohnt Schwarzlocher Str. 19
Höhn Hans, Rfm. u. Ratsherr, 2. F 2896
Nordd. Lloyd, Agentur Tübingen, 1. F 2896
Heugle Heinrich, C. Bahha N'f., Weingroßhdlg., p. u. 1. F 2896
- 5*Schweizer Robert fr., Loff. i. R., 2
Schweizer Robert, Rfm., Obst, Eier, Gemüse, Kolonialw., Landesprodukte, p. u. 1. F 3189
- 6*Naab Marie, Wwe., 2
Naab Hermann, Schlossermstr., Schlosserei und Herdfabrik, Vernickelungsanstalt, p. u. 1. F 2291
Fuchs Johann, Hilfsarb., 2
- 7*Walter Katharine, Wwe., 3
*Walter Hans, Spediteur, 2. F 2733
*Walter Paul, Spediteur, 3. F 2733
Walter & Söhne, Möbeltransport u. Lagerung, 3, Inh. Katharine Walter & Söhne. F 2733
Schilling Friedr., Spediteurangest.
Degmaier Eberhard, Rfm., Tabak- u. Zigarren-großhandel, p. F 3229
Schent Wendelin, Spisermstr., 1
Schaupp Otto, Zivilangest., 1
Wönsch Emil, Schuhmachermstr., 2
Nieß Alfons, Friseur
- 8*Mayer Ernst, Bäckermstr., Wirt zum Mayerhöfle, p. u. 1
- 9*Mück Balthasar, Flaschnermstr., wohnt Redar-gasse 21
Helber Klara, Wwe., 1. Geschäft Collegiums-gasse 1, p.
Wiedmann Josefina, 1
Heß Luise, Büglerin, 2
Maier Mathilde, Wwe., 2
Nexer Helena, Puhfrau, 3
- 10*Dreistadt Hermine, Wwe., 2
Schaal Wilhelm, Gastwirt „Deutsche Weinstube“, p. u. 1
Schoch Richard, Zugf., 1
Lösch August, Zugf., 2
- 11*Hengstler Hermann, Korrektor, 2
Weiß Emil, 1
Binder Karl, Bauarb., 1
Müller Robert, Flaschner
- 12*Opp Emil, Tapeziermstr., Postermöbel-, Tapezier- u. Lederwarengeschäft, p. F 3374
Pfahler Heinrich, Loff., 1
Nief Konrad, Buchdr., 1
Hummel Gustav, Mech., 2
- 13*Fehrenbacher Otto, Mechanikermstr., mech. Wertstätte, p. u. 1. F 2729
Fehrenbacher Alfred, Mech., 1
Gauter Maria, Nähterei, 2. F 3108
Biesinger Gertrud, Nähterin, 2
Schneid Gottlieb, Kammerarb., 3
Meyer Karl, Zimmermann
- 14*Schlette Friedrike, Wwe., 1
Maier Anna, Kolonialwarengeschäft, p. u. 1
Michele Rosine, 2
Wissenharter Josef, Schlosser
- 15*Ruttler Johanna, Wirtin, Restaurant z. Schot-
tel, p. u. 1. F 2736
Seiger Otto, N'bahnobersch. i. R., 2
Seiger Otto, Mech.-Mstr.
Pfau Käthe, 2
Water Eugen, Schuhm.

- 15/1*Dietrich Friedrich, Baugeschäft, wohnt Haag-gasse 21, 3
Hitlerjugend, 1
- 16*Beck Karl, Mech., Nähmaschinen u. Fahrräder, mech. Wertstätte, p. u. 1
Wagner Gottlieb, Zugf. i. R., 2
Keller Edmund, Bauarb.
- 17*Wönsch Emilie, Wwe., 1
Farbenhaus Wönsch, Inh. Launer Friedrich, Rfm., p. F 2417
Laitcher Luise, 1
Launer Friedrich, Rfm., 2. F 2417
Hipp Christian, N'bahnobersch., 3
Textor Jakob, Bäcker
- 17/1*Pekari Josef, Loff.
Hägele Elise, Hausfrau, 1
Sinner Otto, Rangierarb., 1
Rupp Emma, 3
- 19*Klett, Geschwister
Klett Friedrich, Glasermstr., mech. Glaserei, 1. F 2058
Klett Rosa, 2
Klett Mathilde, 2
Mang Gottlieb, Hilfsarb., 2
Jais Friedrich, Vol.-Arzt, 2
Münzenmayer Heinrich, Kanzleiaffist. i. R., 3
Schultheiß Wilhelm Karl, Gasarb., 3
- 20*Chemann Marie, Malermstr. Wwe.
Schramm Wilhelm, Weingtr., p.
Steinbrecher Paul, Angest., p.
Chemann Otto, Malermstr., 1. F 2738
*Brümmer Karl, Schreinerstr., 2 r.
*Krebs Julie, Wwe., 3. St. in Winnenden
Küttler Emma, Küchenhilfe
Ubrig Anna, Rinderg.-Leiterin, 2
- 20a*Hhs. Chemann Marie, wohnt Nr. 20
Binder Anton, Buchbinderstr., p.
Scheurenbrand Rudolf, Militäranw., 1
- 21*Dieterich Friedrich, Baugeschäft, 3. F 2594
Hartmaier Wilhelm, Loh., 2
- 21aMang Wilhelm, Tagelöhner
- 22*Freithaler Luise, Nähterin, 1
*Kimmich Pauline, Wwe., 1
Kimmich Adolf, Schreinerstr., 1
Schmid Gottlob, Tiefbauarb., 1
*Brodbeck Ernst, städt. Arb., 2
Drehschütz Johann, Zeichner, Kunstmaler, 2
- 23*Ott Lorenz, Mehgermstr., Mehgerei, p. u. 1. F 2318
*Waiblinger Rosine, Wwe., 2
Mahl Walter, Maurer
Eitelfuß Maria, Puhfrau
Schmid August, Hilfsarb.
- 24*Schmid Karl, Ortsbauernführer, 1
Weimer Eugen, Kupferschmied, p.
Hayes Friedrich, Klaviertechn., p.
Rapp Julius, Schneidermstr., 1
- 25*Eißler Gottihlf, Hilfsarb.
*Sailer Eugen, Flaschnermstr.
Müller Konrad, Hausdiener
Braun Leonhard, Tagelöhner
- 26*Lösch Wilhelmine, Hausfrau, 1
Hurm Wilhelm, Buchbinderstr., Buchbinderei, p. u. 2
- 27*Reithmüller Heinrich, Konditorstr., Lebensmit-
telhaus, p. u. 1
Michele Fritz, Hilfsarb., 2
Binder Hilda, Obsthändlerin, 2 l.
Lichtenberger Emilie, Wwe., 3
Schmid Karl, Gärtner
- 28*Mang Karoline, Hausfrau, 1
Brümmer Hermann, Bodenleger, 1
*Sailer August, Weingtr., 2
Mang Adolf, Hilfsarb.
- 29*Breitmeyer Anna, Wwe., 2
Breitmeyer Wilhelm, Rfm., Kolonialwaren, Kar-
toffel- u. Eierhdlg., p. u. 1. F 3020
Memmingen Karl, Mehgermstr., 2
- 30*Haug Helene, Wwe., 1
Künstle Hermann, Spisermstr., Spisereigeschäft, p. F 2104
Erath Karl, Schuhmachermstr., p.
Lichtenberger Friedrich, Tagelöhner, 2
- 31*Hummel Adolf, Mehgermstr., Mehgerei, 1, 2 u. 3. F 2112
Höck Albrecht, Hilfsarb.
- 32*Abel Luise, Wwe., 1
Abel Alfred, Friseurgeschäft, p., wohnt Haag-gasse 34
- 33*Schick Stefan, Bäckermstr., Bäckerei, p. u. 1
Kohler Friedrich, Bierführer, 2
Holzapfel Hans, Bäcker, 3
Kost Gustav, Bäckermstr.
- 34*Binder Wilhelm fr., Zugf.
Binder Wilhelm jr., Schreiner, 1
Duller Eugen, Hilfsarb., p.
Abel Otto, Friseurstr., 2. Geschäft Haag-gasse 32, p.
Engelhard Franz, Studienassess.
- 35*Stadtgemeinde Tübingen
Schmid Anton, Maler, 2
- 36*Steinhilber Georg, Zugf. i. R., 1
Schmid Alfred, Lagerist, p.
Schlachter Karl, Masch., 2
- 37*Krauß Friedrich, Zugf. i. R., 2
Raifer Robert, Arb., 1
Spitz Heinrich, Hausdiener, 3
- 38*Gamberinger August, Schmied, 1
Deile Adolf, Schaffner, p.
Holder Maria, Kleinrentnerin
- 39*Mayer Friedrich, Tagelöhner
- 40*Sinner Friedrich, Bäckermstr. i. R., 1
Sinner Fritz, Bäckermstr., p.
Schlegmann Willi, Maschinenarb., 1
Schmid Albert, Zugf. i. R., 2
Mall Jakob, Masch., 2
Gugel Luise, Puhfrau, 3
Weidle Elise, Wwe.
- 41*Steinhilber Georg, Flaschnerei u. Installations-geschäft, 1 u. 2. F 2435
- 43*Holoch Gottlieb, Telegrafenaufst., 1
Holoch Gofie, Damenschneiderin, 1
- 45*Seiboldt Käthe, Wwe., Schreibwarenhdlg.
- 47*Stadtgemeinde Tübingen
Müller Karl, Hilfsarb.
*Reithe Eugen, Hilfsarb., 1
- 49*Schneid Rudolf, N'bahnsch.

Vor dem Saagtor

Liegt zwischen Haagasse und Schwarzlocher Straße
Platz beim ehemaligen Saagtor

- 1*Krause August, Postassst. i. R., 2
Hummel Gustav, Maurer, 1

- 1/1*Mufer Gustav, Gastwirt, Gaststätte Lenzel, p. u. 1 l. F 2610
 Wisemann Mathilde, Wwe., 1 l.
 Goll Lina, D'amtsticht. Wwe., 1 r.
 Goll Robert, Musiker u. Handlungsgeh., 1 r.
 Schneid Paul, Lohb., 2 r.
 Saul Fris, Seidenweber, 2 l.
 Zimmermann Simon, Buchdr., 3 r.
 Klett Julie, Obsthändlerin, 3 l.
 Grad Hans, Portier, 3 l.
- 1 1/2*Arhelger Maria, 1
 Kammer-Lichtspiele, p. Inh. Willy Fausad
 Arhelger Hans, Pianist, 1
 Staub Fris, Rfm., 2
 Pfau Ferdinand, Dachdecker, 3
 Pfau Arthur, Tagelöhner, 3
- 2*Schweickhardt Gebrüder, wohnen Wilhelm-Murr-Str. 13
 Kunkelmühle, Mühle und Verkaufsstelle. F 2631
 Weimer Frida, D'müllers Wwe., 1
- 3*Mühle Eugen, Foto-Maler, 3. F 2498
 Faiss Anton, Herren- und Damenfriseur, p. u. 1
 Wössner Gottlieb, Pförtner, 1
 Frick, Albert, Rfm., 2
 Frick, Moritz, Oberl. i. R., 2
 Freythaler Anna, techn. Assst., 3
 Märkle Karl, Küfer
- 5*Beck Friederike, Wwe. und Erben
 Beck Paul, Bierbrauer, Mälzer, Malzkaffee-fabrikation

Hafengasse

Beginnt beim Konvikt an der Kreuzung der Range und Collegiumsstraße und mündet in die Pflanzhofstraße
 Früher Hafnergasse

- 1*Dieterle Gottlieb, Metzgermstr., Metzgerei. F 2183
 Stehle Wilhelm, Metzger
- 2*Maichel Herbert, Rfm., wohnt Reutlinger Str. 63
 Hillenbrand Maria, Wwe., 1
 Wiedemaier Johann, Schlosser, 2
 Bröll Therese, Wwe., 3
 Waiblinger Anna, Wwe.
- 3*Riß Eugen, Rfm., 2. F 2011
 Riß Eugen, Inh. E. Riß und E. Maier, Kohlen-groß- u. Kleinhandlung, 1. F 2011
 Dauth Friedr., Rfm., Korb- und Spielwaren, Eisenmöbel, Haushaltartikel, p., wohnt Hafengasse 5, 2. F 2329
 Scheerer Ursula, Haushälterin
- 4*Cozza Luciano, Südfrüchte-Import, wohnt Reutlinger Straße
 Fuchs Hans, Rfm., 1
 Aussteuergeschäft (Laden), p. u. 1
 Cozza Robert, Rfm., 2
 Reicher Berta, Hauptl. Wwe., 3
- 5*Riß Eugen, Rfm., wohnt in Nr. 3
 Dauth Friedrich, Rfm., Korb- u. Spielwaren, Eisenmöbel, Haushaltartikel, p., 1 u. 2, Geschäft Hafengasse 3 u. 5. F 2829
- 6*Tübinger Studentenwerk e. V., Verwaltung, Wirtschaftsamt der Tübinger Studenten, 2. F 2947,
 Hotel und Gaststätte „Prinz Karl“, p., 1 u. 3. F 2947.

- 7*Wölter Wilhelm, Konditormstr., wohnt Wilhelm-Murr-Straße 12
 Koller Emma, Kleinrentnerin, 1
 Kalsfell Luise, Wwe., 1
 Esfele Erwin, Masch.-Schlosser, 2
 Patzinger Mathilde, 3
 Stodburger Georg, Oberlehrer i. R., 3
 Müller Anna, Jugf. Wwe., 4
 Müller Elisabeth, Schneiderin
- 8*Dinkelaker, Brauerei Böblingen
 Weber Ludwig, Gastwirt, Restaur. Hades, Autovermietung, p. u. 1. F 2728
 Meinicke Reinhold, Musiklehrer, 2
- 9*Grießhaber Albert, Buchbindermstr., Buchbinderei, Papier- u. Einrahmungsgefch., p. u. 2. F 2529
 Eulenhaupt Emilie, Priv. Wwe., 1
- 11*Wärthner Johannes, Oberreallehrer i. R., wohnt Biesingerstraße 12
 Henschel Karl, Friseur, p. u. 2
 Schmid Paul, Sozialrentner, 3
 Hoch Eberhardine, Wwe., 4
 Hoch Marta, Kleinverkauf von Kaffee und Tee, 4
 Hoch Eugen, Pens., 4

Hagellocher Straße

Beginnt am Schleifmühlweg gegenüber dem Westbahnhof und zieht über die Nummer nordwärts in der Richtung Hagelloch

- 2*Theurer Anton, Priv., Allianz u. Stuttg. Verein, Lebensvers.-Bank, Feuer, E., 2. F 2465
 Lindenschmid Hermann, Gastwirt z. Westbahnhof, p. u. 1. F 2465
 Koll Gotthilf, Reisender, Rfm., Haushaltungs- und Wirtschaftsartikel, 1
 Stehle Karl, Krankenpfleger, 2

Hagellocher Weg

- 1*Schmid Anna, Wwe., p.
 Hayer Wilhelm, Gartenbau, 1
- 2*Schmid August, jr., Gärtner, 2
 Schmid August, jr., Gärtner, 1
 Willereit Walter, Rfm.
- 3*Holoch Maria, Wwe., 1
 Holoch Gottlieb, Hilfsarb., 1
- 4*Rein Johannes, jr., Gärtner
- 6*Rein Johannes, jr., Gärtner
- 8*Kopp Albert, Hausdiener
 Schneid Eugen, Angest.
- 10*Hipp Fanny, Straßenw. Wwe., 1
 Hipp Albert, Hilfsarb., p.
 Kaufmann Alfons, Kraftf., 10, 2

Haldenstraße, T-Lustnau

Beginnt bei der Rathausstraße und führt östlich gegen den Neckar

- 1*Heusel Wilhelm, Maurer, p.
 Emig Hermann, Woff.
- 3*Algaier Ludwig, Fabrikarb.
- 4*Schettler Wilhelm, Zimmermann
 Fäger Ernst, Zimmerer
- 5*Märkle Ernst, Fabrikarb., p.
 Fäger Wilhelm, Straßenwart, 1

Haltstattstraße

Oberhalb im Geigerle, westliche Seitenstraße der Fronsdorferstraße
 Benannt nach den dortigen Gräberfunden aus der Haltstattzeit

- 5*Widmann Anna, Bauinsp. Wwe.
- 6*Krauß Jakob, 1
 Krauß Adolf, Rfm., p.
 Krauß Ernst, Kraftwof., 2
- 7*Brodbeck Emil, Maschinenseher
- 8*Eggenweiler Theodor, Bankdir., 1. F 2023
 Frhr. von Gemmingen-Guttenberg, Hans Dietrich, Führer der Reiterstandarte 255, p. F 3234
 Egler Karl, Maschinenseher, 2
- 9*Maier Alwin, Dr., Studienrat, wohnt Erailshheim, Uhlandstraße 1
 Maier Emma
 Maier Luise
- 10*Göhner Jakob, Privatm., 1
 Zobel Karl, Ing., Erdgesch. F 2639
 Zobel Anne, Lebensmittelgefch., Erdgesch. F 2639
 Hirschmann Johannes, Dr., Assistentenarzt, p.
 Göhner Alfred, Leiter des Städt. Verkehrsamts, Kreispropagandaleiter, 2
- 11*Wörner Fris, D'telegrapheninsp.
- 13*Wöbel Adolf, Postinsp.
 Sturm Anna, Wwe.
- 15*Rebold Karl
 Guffarth Franz, Dr. med., Arzt
 Stoll Walter, Dr. med., Dr.-Ing.
- 17*Karrer Karl, Werkmstr., p.
 Wais Kurt, Dr. phil., Dozent, 1
 Weese Kurt, Assistentenarzt, 1
- 19*Pfähder Friedrich, Oberl. i. R., 1
 Barth Willy, Malermstr., p., Werkstatt Belthlestraße 19. F 2648
- 20*Stadtgemeinde Tübingen, Transformatoren- und Pumpenhaus
- 21*Stuhlinger Ernst, Oberlehrer
 Stuhlinger Hermann
- 23*Haug Albert, Girokassier, p.
 Wille Albrecht, Staatsanwalt, 1
 Düßmann Bertha, Priv.-Sekretärin, 2
 Gayler Mathilde, Lehrerin
- 25*Wißt Erwin, Buchhändler, 1
- 30*Rieß Fris, Privatm.
- 35*Dehner Hans, Architekt, wohnt Eßlinger Str. 19
 Müller Anna, Rentnerin, p.
 Müller Edmund, Gewerbekultrat, Dipl.-Ing., p.
 Linz Ferdinand, Dr., Assistentenarzt, 1. F 2541
 Jakob Heinrich, Rfm., 2
 Fris Gottfried jr., Gipsermstr.
- 37*Pausch Walter, Vers.-Angestellter, p.
 Schmid Mathilde, Näherin, p.
 Häberle Friedrich, Obersekretär, 1

Haltspunkt Lustnau

- *Deutsche Reichsbahn
 Hilbert Gebhard, Haltsp.-Vorst. F 3141
 Ziegler Christian, Hilfsarb., Wärterposten 48
 Müller Mathilde, Wwe., Wärterposten 49
 *König Friedrich, Hilfsweichenw., Wärterposten 50

Hans-Schemm-Straße, T-Lustnau

Beginnt an der Pfondorfer Straße, führt nach Süden und mündet in die Hermann-Göring-Straße
 Zu Ehren des 1935 tödlich verunglückten Kaufmannen Adolf Hillers und Führers der deutschen Arbeiterchaft, Hans Schemm

- 2*Stiegler Wilhelm, Maurer
- 3*Gaiser Käthe, Baumstr. Wwe.
 Kreisparkasse Tübingen, Geschäftsstelle Lustnau, F 3176
- 4*Schaal Jakob, Schuhmacher
 Schaal Jakob, Fabrikarb.
- 8*Theurer Marie, Wwe., p.
 Theurer Eugen, Schlosser, p.
 Weimer Paul, Postbetr.-Arb., 1
- 9*Stiegler Ludwig, N'bahnoberfch. i. R., 2
 Stiegler Christian, Mech., 1
- 10*Breuning Katharine, Wwe.
 Ott Christian, Weber, 1
- 11*Maier Marie, Wwe.
- 12*Stadtgemeinde Tübingen
 Kreis Friedrich, Fabrikarb., p.
 Koch Julius, Fabrikarb., 1
- 13*Märkle Margarete, Weberin
 Märkle Wilhelm, Schriftfeger
- 14*Maier Albert, Schmiedmstr.
 Speidel Pauline, Weberinarb.
- 15*Winter Friedrich, Landwirt
 Heusel Marie, Wwe.
 Pfeiffer Alois, Arb.
 Schmidt Fris, Bauzeichner
- 16*Waller Albert, Maurer
- 17*Heusel Marie, Wwe., wohnt in Nr. 15
 Schirfel Lorenz, Zimmerer
 Gscheidle Rosalie, Rfm. Wwe.
- 19*Fromm, Ludwig, Bildhauer, wohnt Daimlerstr. 13
 Schaal Christian, Wagner, 1
 Fromm Karl, Bildhauer, p.
- 21*Wanner Jakob, Metzgermstr., Gasthaus u. Metzgerei zur Krone, 1. F 2871
 Müller Karl, Küfermstr., 1
 Reutter Marie, Wwe., 1
 Zeh Gustav, Schreiner, 2
 Nißler Gottlob, Schlosser, 2
- 22*Theurer Christian, Wagner, 2
 Ott August, Schlosser, p.
 Theurer Katharine, Wwe., 1
- 24*Rißling Georg, Gastwirt z. Sonne, p. r. F 2748
 Schaub Karl, Friseur, Herren- u. Damenfriseur-geschäft, p. l., wohnt Pfondorfer Straße 8. F 2748
 Dollhopf Marie, Postagenten Wwe., 1 r.
 Rißling Erwin, Rfm., 2
 Rehrer Eugen, Weber, 2
- 25*Braun Wilhelm, Gemeindefaunwart
- 26*Maurer Fris, Bäckermstr.
- 27*Märkle Christian, Maurer
- 28*Maurer Heinrich, Rfm., Kolonialwaren-Geschäft. F 2114
 Kleinmann Karl, Lehrer
- 29*Hoff Barbara, Wwe.
 Hoff Heinrich, Ladefachfner, 1
- 30*Rehrer Fris, Zimmermann
- 31*Steinhilber Eugen, El.-Mont., 1
 Steinhilber Marie und Sofie, Fabrikarb., p.
- 31/1*Laur Rosine, Wwe.
- 32*Rehrer Wilhelm, Zimmermstr.
- 33*Benz Wilhelm, Zimmermann
 Benz Karl, Weber, 1

- 34* Frank Theodor, Maurer
*Staiger Wilhelm, Maurer
36* Kehler Friedrich, Maurer
Kehler Karl, Schuhmacher
37* Härtle Friedrich, Hausverw.
38* Friesch Jakob, Zimmermann
39* Fingler Johannes, Schlosser und Hausm., wohnt
Neuhaldenstr. 1 (Dorfackerstraße)
Fingler Karl, Lagerist
40* Queck August, Heizer i. R.
Queck August jr., Schleifer
41* Märkle Jakob, Zimmermann
42* Schuhmacher Maria, Wwe.
Schuhmacher Christian, Fabrikarb.
43* Kiefert Karoline, Wwe., Holz- und Kohlenhdlg.,
F 3036
Kiefert Adolf, Bankkassier
Theurer Christian, Landwirt
44* Kinderknecht Magdalene, Wwe.
45* Luz Karl, Kraftswf.
46* Kiefert Christian, wohnt in Nr. 43
Braun Fris, Zugschaffner, 1
Wiesenfahrt Jakob, Priv., 1
Sonser Mathilde, 2
Kehler Christian, Gärtner, 2
Waiblinger Albert, Schlosser, 2
48* Württ. Genossenschaftsbrauereien Holzheim-Lud-
wigsburg-Lustnau eGmbH.
Eibel Maximilian, Hilfsarb.

Harpprechtstraße, I-Lustnau

läuft parallel der Pfondorfer Straße und durch-
schneidet die Theurer- und Neuhaldenstr.

- 12* Munz Jakob, Bauunternehmer, 2
Magholder Walter, Rfm., p.
Lachenmann Paul, Zahntechn., 1
16* Klöpfer Karl, Maurer
Breuning Christian, Gipser, p.
17* Bauer Richard, Baugeschäft
Munz Barbara, Nähterin
18* Hornung Wilhelm, Fabrikarb., 1
Schaal Albert, Mech., 1
20* Kirschbaum Gottlob, Hausmstr. i. R.
Kirschbaum Maria, Kleidernähterin, 1
Kirschbaum Hilde, Gem.-Helferin, 1
Schlauch Johann, Privatm., 1
22* Härtle Adolf, Glasermstr.
Matt Maria, Wwe.
24* Flajz Eugen, Hilfsarb., 1

Hasenbühl (Flurname)

- 1* Schreiner Gottlieb, Weingtr.
Schreiner Gottlieb, Gemüsegärtner
3* Schreiner Christian Karl, Gartenbau
4- (Schuppen) *Schneider Karl jr., Metzgermstr. u.
Schafhalter, wohnt Jakobsgasse 2
5* Hamm Simon, Gärtnereibesitzer. F 2239
Sinner Luise, Wwe. F 2239
7* Wang Eugenie, Wwe., p.
Bühler Johanna, Hausfrau, 1
Bühler Eugen, techn. Angestellter, 1
Hahn Edmund, Arb.

Unter dem Hasenbühl

- 1* Sinner Gebr., Gartenbaubetrieb. F 2306
Sinner Adolf, Gärtnereibesitzer. F 2306
4* Schreiner August, Landw., w. in Dettenhausen
Schneid Karl, Maurer, p.
Braun Adolf, Maschinist, 1
6* Mornhinweg Heinrich und Emma, Gemüsebau
Mornhinweg Heinrich, Gemüsebau, p.

Hasengasse

Beginnt zwischen den Gebäuden Nr. 20 und 22 der
Baagasse und mündet in die Ammergasse.
Schmales, zur Ammer führendes Gäblein

- 1* Brodbeck, Rudolf, Feuerm., 2
Kufner, Albert, Gipser, 1
2* Krebs Ernst Jakob, Weingtr., 1
*(2. Stock) August Schmitt in Hornberg (Schw.)
Kehler Christian, Hilfschaffner, 2
3* Stadtgemeinde Tübingen
Klett Karl, Masch.-Arb., 1
Klett Maria, Wwe., 1
Pfaus Eugen, Arb., 2
4* Braun Magdalene, Wwe.
5* Kiefert Karl, Huf- und Wagenschmied, p. u. 1.
F 2759
Schäufele Hans, Huf- und Wagenschmied, 2

Hauffstraße

Beginnt bei der Desterberg- und Kafferstraße gegen-
über dem Frankenhäus und zieht sich gegen Nordost
Wilhelm Hauff, Dichter, geb. 29. Nov. 1802 in
Stuttgart, gest. 13. Nov. 1827 in Stuttgart; studierte
in Tübingen, Gedentafel Baagasse 15

- 1* Flammer Berta, Priv., p.
Wülow Anna, Univ.-Prof. Wwe., 1
Schwab Gertrud, Reallehrerin, 2
5* Bühler Christian, 1
Wezel Ferdinand, R'bahnoberfch. i. R., 1
Schnell Rosa, Rfm. Wwe., p.
6* Linser Paul, Dr. med., Univ.-Prof. i. R. F 2944
7* Müller Karl, Dr., Univ.-Prof. i. R., p. u. 1.
F 2792
9* Bäusch Otto, Konditormstr., wohnt Wilt.-Murr-
Straße 4
Holtgrabe Rudolf, Dr. med., p. F 2362
Mutschler Marie, 1
10* Evang. Oberkirchenrat Stuttgart
Diedra Ludwig, Major, 1. F 2143
Faber Hermann, Dr., Univ.-Prof., 2. F 2427
13* Rauch Johannes, Dr. medizsekr., 1
Arnold Walter, Dr. med., Arzt, 1
Nügel Berta, Wwe., p.
Nügel Gerhard, Referendar, p.
16* Wahl Adalbert, o. Univ.-Prof. F 2712
17* Schweickhardt Gustav, Priv. F 2631
20* Altherrenschaft von der ehem. Straßburger Bur-
schenschaft Germania
SS-Standarte „Württemberg Süd“

Hauserstraße

Beginnt an der Verlängerung der Gilderlinstraße
und der Melanchthonstr. überquert in nord-
östlicher Richtung die Wobststraße und endet am Ge-
lände Heiland
Benannt nach Oberbürgermeister Dr. h. c. Hermann
Hauser (1897—1927)

- 1* Staatsgebäude
Köhrich Konrad, Dozent, Landgerichtsrat, p.
Haufmann Lydia, Verw.-Sekr., 1
Jocke Friedrich, Dr. phil., Univ.-Prof., 2. F 2013

- 2* Staatsgebäude
Waller Karl, Verw.-Assist., p.
Noth Wilhelm, Oberpfleger, 1
Reim Alfred, D'fekt., 2
Trauth Anna, Wwe.
4* Staatsgebäude
Linse Peter, Gerichtsvollzieher, p.
Heberle Max, Justizoberinsp., 1
Spangenberg Willy, Kanzeisekr., 2.
6* Staatsgebäude
Schmid Christian, Hausverw., p.
Merz Karl, Labor.-Aufseher, 1
Weiß Eugen, Pol.-Hauptwachtmstr., 2
7* Schaal Friedrich, Küfermstr., wohnt Jakobsgasse 13
Müller Friedrich, Hauptl., 1
Zeller Luise, Pfarrers Wwe., 2
Schaal Karl, Schreinerstr., 3
Schmid Lotte, Lehrerin, 3
8* Staatsgebäude
Junginger Wilhelm, Hausverw., p.
Hartmaier Karl, Hausverw., 1
Schmid Christian, Hausverw., 2
Pirkhofer Anton, Dr., Dozent
9* Raß Paul, Rfm. (Runtgewerbehaus: Kirchgasse
19), p. u. 1. F 3162
10* Stadtgemeinde Tübingen
Renner Luise, Feilenhauers Wwe., p.
Waiblinger Ferdinand, Landsch.-Fotogr., 1
Krebs Christoph, Kanzeisekr., 2
11* Hüttig Max, Fabrikant. F 2785
12* Stadtgemeinde Tübingen
Stammler Karl, Postschaffner, p.
Seeger Karl, Gärtner, 1
Frisch Adolf, Gend.-Hauptwachtmstr., 2
14* Schmann Rosine, Zugf. Wwe., 1
Wagner Maria, Büglerin, p.
Wagner Käthe, Kleinrentnerin, p.
15* Maier Martin, Pfarrer i. R., 2
Weiß Auguste, Wwe., 1
Hunger Anna, Wwe., 3
17* Laupp Rudolf, Buchdr.-Bes. F 2307
19* Bihlmeier Karl, Dr., Univ.-Prof. F 2482
21* Beckert Hermann, Dr., Univ.-Prof. i. R., p. u. 1.
F 2031
23* Jisser Ferdinand, Dr., Univ.-Prof. i. R. F 3059
27* Weiß Alice
Weiß Emilie, Rechnungsrats Wwe.
29* Maier Karl, Hauptl.
Bromeis Heinz, Dr. med., Oberarzt
Nist Otto, Kraftswf., 1
32* Mülhäuser Berta, Hüttendirektors Wwe., 2
Maier Lene, p.
Schnell Hermann, Bankbeamter, 1
Elbs Maria, Wwe.
Dechle Jakob, Rentner
37* Bumiller, Dr., Landger.-Rat (unbewohntes Gar-
tenhaus), wohnt Frischlinstraße 15 p.
40* Jehle Artur, Pfarrer, wohnt in Stuttgart, Ra-
fenerstraße 21
Beneke Elisabeth, Buchhändlerin
41* Dieterle Erich, Prokurist
41/1* Dieterle Erich, Prokurist, wohnt Nr. 41
Meria Fris, Bautechn.
Schill Helmut Rfm. Angest.
42* Haller Joseph, Dekan i. R.
43* Müller Otfried, Dr., Univ.-Prof. i. R. F 2721
44* Dietrich Albert, Dr. med., Prof. F 3091
45* Schring Johannes, Oberlehrer i. R.

- 46* Schiemer Elisabeth, Buchhändlerin (Bücherstube
Lise Hauff, Inh. Elisabeth Schiemer, Kronen-
straße 17 p.). F 3094
Schiemer Heinrich, Gerichtsnotar i. R., 1. F 3094
Blomeyer Arwed, Dr., Dozent
54* Heber Otto, Architekt, Dipl.-Ing. F 2111
56* Maier Hans, Handelsvertr. F 2445
60* Witzemann Eugen, früherer Wirt, 1
Boeth Julie, Bergrats Wwe., p. F 2174

Hechinger Straße

Beginnt an der Neutlinger Straße und führt gegen
Hechingen

- 1* Wick Luise, Rfm. Wwe., p., Inh. der Fa. Johs.
Kall, Kirchgasse 6
Dürr Alfred, Rfm., p.
Ackermann Ernst, Gewerbeschuldir., 1
Werner Josefina, R'bahnoberinsp. Wwe., 2
2* W.-Landdienst Tübingen, Dangel Georg, Zapf-
stellenverwalter
3* Schuster Wilhelm, Konditormstr., Bäckerei, Kon-
ditorei und Café, p. F 2830
Schuster Christine, Wwe., 1
5* Verbrauchergenossenschaft Tübingen - Rottenburg,
eGmbH, p. u. 1. F 2585
Maier Christof, Schreiner, 2
Leinfellner Walter, Dr., 2
Maier Julius, Kraftswf.
7* Kübler Christian, Priv., 1
Tibi Otto, Wirtschaftspächter, Gaststätte z. Engel,
1. F 2485
Maier August, R'bahnladeschaffner, 2
Maier Fris, Mechaniker, 2
Ebner Ernst, Vorarb., 2
Bühler Rudolfine, Wwe., 3
Bühler Anna, Schneiderin, 3
7* Kübler Christian, Priv., Anbau, wohnt in Nr. 7
Albus Karl, R'bahnschaffner, p. Anbau
König Ursula, Zugf. Wwe., 1 Anbau
König Friedrich, Gärtnergehilfe, 1 Anbau
König Rosa, Damenschneiderin, 1 Anbau
Fridrich Johannes, Zementeur, 2 Anbau
9* Liebmann Fanny, Priv., Wwe., 1
Löwenstein Max, Priv., p.
Koch Wilhelm, Dipl.-Ing. i. R.
Eitle Wilhelmine, Pfarrers Wwe., 2
10* Bacher Andreas, Immobilien, Hypotheken, Woh-
nungsnachweis, Vertretung der Hamburg-Süd-
amerikanischen Dampfschiffahrts-Gesellschaft, 1.
F 2364
Bacher Ernst, Generalagentur d. Allianz u. Stutt-
garter Verein Versicherungs-Ges., p. F 2364
Spellenberg Elisabeth, Wiff. Wwe., 2
12* Seibold F. R., Priv., wohnt Hechinger Str. 14
von Hügel Max, Frhr., Generalltn. i. R., p.
F 2208
von Süßkind Hildegard, Hofdame i. R., p. F 2208
Herrmann A., Dr., Medizinalrat i. R., 1
Reichmann Pauline, Wwe., 2
Stähle Karoline, Wwe., 2
Marfat Martha, Schneiderin, 3
Hahn Anna, R'bahnoberfch. Wwe., 3
12/1* Seibold R. Ferd., Priv., wohnt Hechinger
Straße 14, 1
Dieß Karl, Rfm., p.
Egen Fanny, Pfarrers Wwe., 1
Schwebel Frida, Dir. Wwe., 2
Schwebel Hubert, Mech., 2

- 13* Meß Heinrich, Erbgem., Fa. Gebr. Meß, Kunstverlag, Druckerei, p. u. 1. F 2976
 Meß Anna, Wwe., 1. F 2976
 Thüvinger Karl, Hausmstr., p.
 Meß Eberhard, Rfm., 1. F 2976
 14* Seibold Karl Ferdinand, Privatm., 1
 Herrmann Emil, Rfm., techn. Geschäft und Hopfenhandlung, p. F 2288
 Keller Paul, Kreisfarrer, 2
 Klein Marie, Hauptlehrerin i. N., 2
 Rommel Walter, Rfm., 2
 Müller Anna, Rfm. Wwe., 2
 Dülligen Johanna, Holzh. Wwe., 3
 v. Mangoldt Hermann, Dr. iur., Univ.-Prof., 3
 16* Gehrig Eugen, Dr., Zahnarzt in Obertürkheim
 Bauer Eugen, Rentner, p.
 Bauer Richard, Gärtner, p.
 Schilling Julie, Prokurist. Wwe., 1
 Böhler Fridolin, Hauptl., 2
 Hefele Karl, R'bahnsekt., 3
 Burr Viktor, Bibl.-Assessor
 18* Zanker Hermann, Fabrikant, wohnt Schwarzlocher Str. 40
 Weile Robert, Loff., p.
 Weile Otto, Missionar
 Uhl Johanna, Forststr. Wwe., 1
 Reichle Franz, Rfm., 2
 Reichle Agnes, Wwe., 3
 18a* Zanker Hermann, Fabrikant, wohnt Schwarzlocher Str. 40
 Weg Marie, Wwe., p.
 Hindermeyer Luise, Hausfrau, 1
 Unger Josef, Loff. i. N., 2
 Unger Alfred, Mech., 2
 Hirn Theresia, Zugf. Wwe., 3
 20* Mathildienstift
 Hochstetter Berta, p. 1.
 Hochstetter Maria, p. 1.
 Hochstetter Gertrud, p. r.
 Sandberger Julie, p. m.
 Meuret Lydia, 1 l.
 Baur Julie, 1 r.
 Pfeilsticker Luise, 1 m.
 Adolphie Frida, 2 l.
 Braun Emma, Klavierlehrerin, 2 l.
 Hopfengärtner Helene, 2 r.
 Widenmann Klara, 2 m.
 Schmid Maria, Kleidermacherin, 3
 21* Wehlon Rosine, Hauptl. Wwe., z. 3. in Eldorado (Missionen) Argentinien. Hausverw.: Sannwald, Ludwigstr. 7
 Lampert Franz, Schreinerstr., p.
 Eckstein Hedwig, Wwe., p.
 Pfeiffer Marie, Wwe., 1. F 3266
 Moser Ludwig, Prof. i. N., 2
 Mohr Karl, Pfarrer i. N., 3
 26* Baur Michael, Wagenw. i. N., wohnt Hechingen Straße 28
 Bogenschütz Ida, R'bahnoberskt. Wwe., p.
 Kießer Arthur, Rfm., 1
 Kießer Robert, Dr. med., Assistenzarzt, 1
 Kießer Elsa, Dr. med.
 Gauger Wilhelm, Landrat i. N., 2
 Baron Baleska, Postdir. Wwe., 3
 Weippert Fritz, Postfacharb.
 28* Baur Michael, Wagenwärter i. N., 3
 Amann Maria, Feldw. Wwe., p.
 Werker Ludwig, Oberstltm., 1
 Cappeller Richard, Dr. phil., Hauptm., 2

- 29* Weber Pauline, Wwe., 1
 Stoeger Hans, Verlagsleiter, p. F 2141
 Grafmud Albin, Feldw., 2
 31* Weg Wilhelm
 Volkmer Helmut, Masch.-Techn.
 32* Klett Adolf, Reg.-Baumstr., p.
 Kolb Eugen, D'postmstr. i. N., 1
 Greiner Wilhelm, Rfm., 2
 33* Bessel Helene
 Ruf Erwin, Rfm., 2
 36* Klett Adolf, Reg.-Baumstr., wohnt in Nr. 32
 Schmid Paul, Bäckerstr., Bäckerei u. Kolonialwaren, p.
 Körbling Erna, Wwe., 1
 Stöckle Natalie, Wwe., 2
 129* Lösch Hermann, Tagelöhner
 130* Sauer Wilhelm, Mechanikerstr., 1. F 2473
 Schumacher Hugo, Rfm., p.
 Wahlinger Georg, Wachmann, 2
 146* Dieß Paul, Fabrikant in München
 Schneider Georg, Oberlehrer i. N., p.
 Baur Alwin, Rfm., Schwäbische Stickerei-Industrie Tübingen, 1
 Frey Martin, Rentner
 Frey Albert, Arbeiter, 2
 146b* Dieß Paul, Fabrikant in München
 Lechler Damasius, Tagelöhner
 Knab Emil, Versorg.-Anwärter
 Schettler Wilhelm, Kraftw.-Vermiet.
 156* Danner Richard, Mechanikerstr., Autoreparaturwerkstätte (Auto-Danner), 1. F 2615
 201* Red Friedrich, Gastwirt z. Waldhörnle. F 2805
 NSDAP, Ortsgruppe Derendingen. F 2805
 203* Beck Hermann, Fabrikant, Möbelfabr., 1. F 2486
 Götz Josef, Kraftw., p.
 Steidle Karl, Schreiner, p.
 Schäfer Karl, Schreiner, 2
 Häfner Heinrich, Feldw., 2
 Brodbeck Friedrich, Heizer
 205* Beck Hermann, Möbelfabrikant, wohnt in Nr. 203
 Baur Paul, Betriebsleiter

Hellerloch

Südwestlich vom Ammerablaß

00* Stadtgemeinde Tübingen

Brüssel Wilhelm, städt. Arbeiter

Hermann-Göring-Straße, T-Lustnau

Beginnt an der Oberstraße und mündet in die Ammerstraße bei der Neckarbrücke

- 1* Hirn Wilhelm, fr., Bäckerstr., 2
 Hirn Wilhelm, fr., Bäckerstr., Bäckerei, 1
 Hirn Albert, amtl. Kollsubrunternehmer, 2
 Feucht Emil, Metallschleifer, 3
 2* Kaiser Robert, Metzger u. Wirt z. Rose. F 3023
 Häberle Ernst, Metzgergeselle
 3* Wiedmann Albert, Milchverteiler, 1
 Verbrauchergenossenschaft Tübingen - Rottenburg, Laden 5, p. F 2585
 Kehler Albert, Weber, 1
 Stiegler Eugen, Schlosser, 2
 4* Walker Wilhelm
 Walker Eugen, Metallschleifer
 5* Mebel Martin, Erben
 Kehler Wilhelm, Zimmermann, p.
 6* Finkbeiner Jakob, Waldarb.
 Wunz Maria, Wwe.

- 7* Weg Karl, Kunstmaler
 8* Hahn'sche Gemeinschaft e. V. Stuttgart
 Gauß Rosa, 1.
 9* Zeiser Friedrike, Wwe.
 Heusel Ludwig, Landwirt, 1
 Heusel Ludwig, Zimmermann, 1
 Fäger Friedrich, Maurer, 2
 10* Märkle Friedrich, Schreinerstr., Bau- u. Möbelschreinerei
 12* Kern Martin, Bahnarb.
 * Fromm Rosine, Wwe.
 Helle Wilhelm, Gipfer
 13* Reinhardt Maria, Wwe.
 Reinhardt Karl, Zimmermann
 15* Wiedmann Gottlob, Elektriker, 1
 Märkle Friedrich, Weber, 2
 16* Schaal Christian, Landwirt, p.
 Schaal Christian, Tagelöhner
 Schaal Eugen, Erdarb.
 Schaal Friedrich, Fabrikarb., 1
 Schaal Karl, Weber, 1
 17* Kehler Christian, Maurer, 1
 Haug Wilhelm, Fuhrmann, p.
 19* Löffler Karl, Maurer
 20* Stiegler Emma
 21* Stinckorh Friedrich, Küferstr.
 22* Fromm Ludwig, Maurer
 24* Goll Friedrich, Farrenwärter i. N.
 25* Reim Marie, Wwe.
 Reim Karl, Hilfsarb.
 26* Raucher Johann, Schlosser, 1
 Helle Rosine, Händlers Wwe., 2
 27* Kehler Rosine, Schneiders Wwe.
 Kehler Eugen, Maurer, 1
 29* Breithaupt Frida, Wwe.
 Breithaupt Karl, Friseur, Friseurgeschäft
 30* Wulle Sossie, Hebamme i. N., 2
 Böstler Hermann, Rfm., 1
 31* Theurer Friedrich, Mech.
 Märkle Robert, Maurer
 31b* Theurer Christian, Weber
 32* Wader Christian, Vorarb.
 33* Märkle Pauline, Wwe.
 Märkle Karl, Schuhmacherstr., 1
 Fa. W. Märkle & Sohn, Schuhgeschäft
 34* Killing Jakob, Bäcker i. N.
 Killing Gottlob, Bäcker, Bäckerei
 36* Stolz David, Priv.
 Brad Pauline, Hebammschwester, 1. F 3331
 Behnle Hermann, Feldw.
 Meier Barbara, Wwe., Kolonialwarengeschäft
 Hilbrande Arthur, Just.-Beamter
 38* Binder Gottlieb, Fabrikarb.
 39* Müller Lina, Wwe., Mesnerin
 Müller Richard, Maurer
 40* Krefz Johannes, Zimmermann
 Krefz Christian, Weber
 44* Rapp Wilhelm, Zimmermann
 48* Koft Albert, Rep.-Werkst.-Arb.
 50* Göhring Friedrich, Maurer
 51* Märkle Maria, Postb. Wwe. Erben
 52* Krefz Jakob, Maurer
 Keutter Johannes, Weber
 53* Helle Karl, Gipsergeschäft, 2. F 3236
 Helle Rosine, 1
 Helle Friedrich, Packer, 1
 54* Rapp Christian, Landwirt, wohnt Eugenstr. 10
 Märkle Gottlob, Fleischbeschauer
 Rapp Christian, Schreiner

- 55* Hirn Friedrich, Gipfer
 Herpich Christian, Schneider
 Gaiser August, Schneider
 56* Michler Marie, Wwe.
 * Schaal Wilhelm, Milchverteiler
 57* Frank Marie, Fabrikarb.
 58* Walker Karoline, Wwe., Erben
 Wiesenart Friedrich, Fabrikarb.
 59* Hämmerle Wilhelm, Landwirt
 Hämmerle Marie, Wwe.
 61* Fäger Christian, Straßenwart i. N.
 Fromm Christian, Schuhmacher
 62* Märkle Ernst, Bäckerstr., p.
 Märkle Georg, Bauer, 1
 63* Grauer Jakob, Fabrikarb.
 67* Kiebert Eugen, Schlosserstr., Installationsgesch. u. Schlosserei, 1. F 3215
 Albert Franz, Maschinenfabrik
 Schlotterer Johannes, Flaschner u. Install., 2
 Haack Julius, Schlosser
 69* Kiebert Ernst, Schreinerstr., p.
 Kiebert Lotte, Damenschneiderin, p.
 Knoblich Alfred, Rfm., 1
 Gugel Adolf, Pfästerer, 2
 72* Maute Emil, Fabrikarb.
 Müller Alfred, Maler, 1
 73* Kehler Eugen, Amtsobergehilfe, 1
 Kehler Rosa, Kolonialwarengeschäft
 Scheier Hermann, Weber
 74* Helle Georg, Maurer
 Helle Georg jr., Schmied, 2
 75* Fromm Johannes, Bauer
 Theurer Gustav, Weber, 1
 76* Wolle Paul, Baumwart, 1
 80* Krefz Wilhelm, Zimmermann
 82* Kiebert Marie, Wwe.
 Kiebert Irene, Studienrats Wwe.
 Kiebert Ulrich, Landwirt
 86* Märkle Friedrich, Landwirt
 Märkle Ernst, Maler
 88* Zeher Eugen, Gastwirt, Gasthaus z. Waldhorn. F 3193
 Dühorn Johann, Lagermstr.

Hermann-Kurz-Straße

Beginnt beim Hause Gartenstraße 24, zieht sich links des Neckars entlang und mündet in die Brückenstraße
 Angelegt 1924. Hermann Kurz, geb. 30. Nov 1813 in Neutlingen, gest. als Universitätsbibliothekar in Tübingen 10. Oktober 1873. Anbringen einer Gedenktafel an seinem Wohnhaus in der Kronenstraße anlässlich seines 50. Todestages am 10. Okt. 1923. Grabmal auf dem Friedhof bei der Kapelle. Vater der Stolde Kurz

- 4* „Haus der Jugend“, Landesverband Schwaben, Landesverbandsleiter: Schairer, Stuttgart, Militärstr. 20
 Jugendherberge Tübingen
 Sulzberger Georg, Herbergswart. F 3384
 5* Jäggle Hermann, Fotograf, Spezialfotohaus, p.
 Geschäft Wilhelmstr. 12, p. F 2409
 7* Siegel Frau, N.-N., wohnt Geislingen/Steige,
 Siebenquellweg 12
 Lüd Elisabeth
 9* Jöhle Fritz, Jugendrat, p. u. 1
 11* Singer Wilhelm, Stadtpfeger, 1
 Seeger Pauline, Priv., p.

- 13* Dettinger Albert, Rfm., 1.
Franz Friedrich, Rfm., p.
- 15* Maier Herm., Rfm., wohnt Neutlingen, Steinenbergstr. 34
Seiler Emilie, Studienrats Wwe., p.
Schellhorn Paul, Rechtsanw. u. Notar, 1. J 2824
- 17* Schmitt Ernestine, Wwe., 1
Fischer Willy, Buchhändler, p.
Deiß Luise, Wwe., 2
- 19* Happel Luise, Wwe., 1
Walz Josef, Just.-Dnsp.
Holzmann Leo, städt. Baumstr.
- 21* Med.-Rat Dr. Seeger Julius, Oberamtsarzt i. R., p. J 2348
Hesfelik Martin, Pfarrer i. R., 1
- 23* Gutekunst Gottlob, Rfm., 1
Schmidgall Georg, Reg.-Rat i. R., p.
- 25* Leuze Max, Fabrikant, wohnt Gartenstr. 46
Schilling Matthias, Küchenchef, p.
- 27* Fröhner Erwin, Dr. med., Medizinalrat i. R., 1
Fuchs Willi, Generalagent der Viktoria-Werf., p. J 2643
- 29* Ulmer Karl, Dr., Zahnarzt, 1 u. 2. J 2431
Weber Hugo, Priv., p.
- 31* Sauter Marta, Stadtpf. Wwe., wohnt in Herrenberg, Haus Abendruhe
Stiefenhofer Otto, Rfm., p., Geschäft Woll-Hitler-Str. 1, p. J 3008
Goes Maria, Oberl. i. R., 1
Fröhner Anna, Diakonissenschwester i. R., 2.
- 33* Schnitzler Otto, Prof., Studienrat, 1
Henne Otto, Bezirksverw., p.
- 35* Flammer Albert, Priv., wohnt in Nr. 41
Vogel Albert, Dr., Gerichtsassess., p.
Armbruster Friedrich, Verm.-Rat, 1.
Mezger Lucie, Pfarrers Wwe., 2
- 37* Wigemann, Landwirt, T.-Waldhausen
Reitstatt Adolf, Gruppenf., p.
Foerzler Martha, Rfm. Wwe., 1
Winkler Johannes, Dr. med., Wiss.-Arzt i. R., 2
- 39* Graze Julie, Finanzrats Wwe., p.
Löffler Eugen, St.-Sturmhauptf., Adjutant der Standarte 180, 1. J Tag: 2356
Ridhöfel Anna, Wwe., 2
- 41* Flammer Albert, Priv., p.
Haller Hermann, Dr. phil., Univ.-Ass.
Kern Herbert, Handelsvert., 1
Wött Martin, Anzeigenleiter, 2

Hermann-Löns-Straße

Beginnt an der Waldhäuser Straße und führt in südlicher Richtung zur unteren Viehwelde
Zur Erinnerung an den niedersächsischen Heidebäcker und Schriftsteller Hermann Löns, der als Kriegsfreiwilliger am 28. Sept. 1914 bei Reims den Heldentod fand. Löns-Grab in der Einneburger Heide

- 2* Kroh Oswald, Dr., Univ.-Prof. J 2788
Falkenroth Johannes, Rfm.
- 4* Kludhohn Paul, Dr., o. Univ.-Prof. J 2654
- 6* Adam Karl, Dr., Univ.-Prof. J 2906
- 8* Gugel Christian, Steuerinsp.
*Gugel Christian, Weingtr., 1
- 10* Eberbach Richard, Minist.-Dir. i. R., Geh. Oberreg.-Rat. J 3031
- 13* Bursard Emil, Dr. rer. nat., Chemiker u. Fabrik-dir. i. R. J 3328
Bursard Hilde, Konzertsängerin. J 3328
Baudermann Rosa

- 16* Schmidt Wilhelm, Steuerfchr., 2
Bauer Robert, Dr. med., Oberarzt/1
- 24* Teschemacher Hans, Dr., Univ.-Prof. J 2902
- 00* Breitling Ernst, Dipl.-Ing., wohnt Waldhäuser Str. 113
Breitling Wilhelm, Priv.

Herrenberger Straße

Beginnt bei der Schmiedtorbrücke und führt gegen Herrenberg

- 1—3* Laupp H. jr., Buchdruckerei. J 2103. Inh. Rudolf Laupp, wohnt Hauferstr. 17
- 2* Heldmaier Carl, Gasthausbesitzer z. König, p. u. 1 r. J 2704.
Braun Paul, städt. Angest., Wehrf., 2. J 2341
Neuburger Georg, Viehhändler, 2 r. J 3217
Straub Maria, Wwe., 2 i.
Heldmaier Otto, Koch, 3
Hodapp Josef, Zivil-Schneider, 3
Weng Franz, Rfm.
- 2a Hhs. *Heldmaier Carl, wohnt in Nr. 2
Traub Johannes, Schmied, 1
Maier Gottlob, Arb., 2
- 5* Rudolf Laupp, Buchdruckereibesitzer, wohnt Hauferstr. 17
Kreß Hermann, Hausmstr., p.
Waislinger Maria, Wwe., 1
- 7* Fischer Karl, Verm.-Rat i. R., 1
Kloß Josefa, Franziska, Anna, p.
Kloß Otto, Obering. i. R., 2
Sailer Johannes, Lohf., 3
- 7½* Fischer Karl, wohnt in Nr. 7
Figel Friedrich, Tabakwarengroßhdlg., p. J 2309
Weber Maria, Oberamtsrichters Wwe., 1
Auer Emma, Priv., 2
Werner Julie, Wwe., 2
Friedrich Anton, Krankenpfleger, 3
- 9* Haug Hermann, Gartenbaubetrieb 1, Kranz- u. Blumenbinderei, Dekorationen, p. u. 1. J 2970
Haug Hermann, Gartenbaubetrieb 2, Kranz- u. Blumenbinderei, Dekorationen, Im Geigerle, Justinus-Kerner-Str. J 3323
Mang Wilhelm, Gärtner, 2
- 10* Boedmann, O'landgerichtsrat, wohnt in Stuttgart, Hasenbergsteige 5.
Renner Max, Studiendir.
- 11* Schlampy Geschwister, wohnen Nr. 13
Fehrle Otto, Gartenmstr. J 2583
- 11½* Hoffmann Georg, Rfm., 1
Kranzle Karl, Oberkellner, p.
Brendle Karl, San.-Feldw., 2
- 13* Schlampy Emma, Gärtnereibesitzerin. J 2583
*Schlampy Helene, Gärtnereibesitzerin. J 2583
*Schlampy Elise, Gärtnereibesitzerin. J 2583
Lorge Josef, Rfm. Dir. i. R., 1
Sigwart Georg, Pfarrer i. R., 2
Kirchner Wilhelm, Justizinsp., 3
- 15* Ludwig Max, Oberltn. i. R., wohnt in München
Goes Ferdinand, Präzeptor, p.
Jung Urmgard, O'Studienrats Wwe., 1
Hosch Marta, Wwe., 2
Linke Leopold, Konditorstr., 2
Schmid Gustav, Schlossermstr., 3
Schneider Herbert, orthop. Med.
- 17* Smelin Julie, Pfarrers Wwe., 1
Döll Willy, Schriftsteller
- 17 Gartenhaus. * Smelin Julie, wohnt Nr. 17

- 19* Roth Max, Rfm., p.
Dauth Hans, Rfm., 1
Majer Berta, Oberst Wwe., 2
- 21* Maur Geschwister, p., 1 u. 2
Maur Lydia, Musikf., p.
Maur Marie, Pfarrers Wwe., 1
Maur Anna, Studienrätin, 2
- 23* Hieber Julie, Notars Wwe., 2
Friedrich Bernhard, Schneider, 1
- 25* Zahnenbenz Marie, p.
Schmid Friedrich, Kanzlei-Assist., 1
Salle Rane, Wwe., 2
Wäckerle Karl, Oberlandm. i. R., 2
- 26a* Hengler, Braumstr., wohnt in Südamerika
Käshammer Georg, Maschinenschlosser, p.
Sted Wilhelm, Werkzeugschleifer, 1
Steinmüller Paul, Schriftfchr., 2
- 28* Frank Otto, Oberl. i. R., 1
Bührer Friedrich, Bautechn., p.
- 30* Hengstler Wilhelm, Priv., 1
Simon Josef, Kellner, p.
Widermann Johanna, Beschleiferin, 2
- 31* Kaiser Hermann, Bäckerstr., p. J 2500
Steinhilber Maria, Wwe., 1
Steinhilber Christian, Friseur, 1
Trost Agnes, Schloß-Wesnerin, 2
- 32 Gartenhaus unbewohnt. *Koll Josef, wohnt Meßgergasse 23
- 33* Beutter Emma, Priv., 2
Dengler Mathilde, Wwe., p.
Inkoferer Karl, Krankenpfleger, 1
Waltinger Karl, Stadtpfleger i. R., 2
- 34* Stuttgarter Hofbräu AG, Niederlage Tübingen. J 2919
Lenz Eugenie, Wirtschaftspächterin der „Marquardtel“, p. J 2720
Mänschenmeyer Karl, Malzmstr., 1
Renfste Wilhelm, Rfm., 1. J 2919
Schneider Robert, Rfm., 1 r. J 2919
Mosser Erhard, Dr. iur., Staatsanwalt, 2. J 3167
Almann Julius, Polizeihauptwachtmstr., 2 r.
Herguth Heinrich, Kapellmstr., 3
- 35* Auser Albert, Zimmermann, 1
Ander Amalie, Wwe., p.
Weber Alfred, Obergärtner, 2
- 37* Harrer Johanna, Priv., 2
Haug Eugen, Maurer, p.
Fleischhauer Helene, Pfarrers Wwe., 1
- 38* Kaiser Johannes, Gastwirt, wohnt Herrenberger Str. 61
Schmid Wilhelm, Schlossermstr., p., Werkstätte
Weltseftr. 32, p. J 3327
Stehle Karl, Kriminalfchr., 1
Stehle Adolf, Med., 2
Kocher Willy, Polizeihauptwachtmstr., 2
Fischer Franziska u. Josefina, Priv., 3
- 39* Fritsch Georg, Priv., 1
Fritsch Albert, Meßgermstr., p. J 2206
Brezger, Fritsch, Oberl. i. R., 2
Rehrer Albert, Friseurstr., 3, Geschäft Neckargasse 14
- 41* Kaiser Wilhelm, Meßhdlg., p.
Streib Nanette, Wwe., 1
Haug Johanna, 2
Prinz Dora, Wwe.
Schmid Maria, Postgehilfin i. R.
- 44* Herrmann Pauline, Rechnungsrats Wwe., 1
Deichelbohrer Josef, Magazinmstr., p.

- 46* Gehrig Eugen, Dr., Zahnarzt, wohnt in Ober-türkheim, Samoatr. 6 -
Marzluff Patricia, Pianist, Tanzkapelle Patricia
Marzluff, p.
Kempf Hermann, Stadtpflegerbuch., 1
Weidle Wilhelm, Lohf., 2
- 48* Weibel Karl, Privatm., 1
Dettling Anna, Wwe., p.
Dettling Erwin, Elektrotechn., p.
- 49* Mezger Klara, O'försters Wwe., 2
Baumann Theresia, Oberl. Wwe., p.
*Joh Julie, Rechtsanw. Wwe., 1
Mezger Eberhard, Ing., 2
Jehle Lydia, Lohf. Wwe., 2
Hofmann Jakob, Polizeihauptwachtmstr., 3
Krimmer Georg, Polizeihauptwachtmstr., 3
- 50* Bauer Karoline, Wwe., 1
Bantleon Elisabeth, Hauswirtschaftslehrerin, p.
Esterriedt Paul, Pens., 2
- 51* Pfeiffer Maria, Rfm. Wwe., 1. J 2382
Pfeiffer Alfred, Rfm., p. J 2382
Kleinhempel Arthur, Ing., 2
Hoffmann Julie u. Auguste, 3
- 52* Fritsch Heinrich, Priv., 1
Fritsch Johannes, Rfm., Lebensmittel, Feinkost-Tabakwaren, p. J 3380
Gruler Anton, Verm.-Techn., 2
- 54* Fritsch Gottfried fr., Gipsfstr., p. u. 1. J 2436
Liebing Sophie, Rechtsanw. Wwe., 2
- 55* Steinhilber Friedrich, Baumstr., in Fa. Fr. u. R. Steinhilber, Bauunternehmung, 1. J 2911
Häberle Luise, Prokuristin, 2
Rapp Mina, Rfm. Wwe., 2
- 55a* Steinhilber Karl, Baumstr., in Fa. Fr. u. R. Steinhilber, Bauunternehmung, 1. J 2911
Bed Theodor, Webmstr. i. R., 2
- 57* Müller Karl, Priv., 1
Müller Richard, Bäckerstr., Brot- u. Feinbäckerei, p.
Lederer Lydia, Wwe., 2
Scheidle Eduard, Kraftw., 3
- 61* Seiber, Frau, Gastwirtin, wohnt in Würzburg
Gaiser Johannes, Gastwirt, p. u. 2, öff. J 2240
Härtner Anton, Malermstr., 1. Werkstatt: Alm
H. Memmerle 22
Mayer Josefina, Erzieherin
- 63* Fritsch Frida, Wwe., p.
Harr Fritsch, Studienrat, p.
Schick August, Fuhrmann, p.
Fritsch Gottfried, Med., 1
Harr Auguste, Wwe., 2
Schad Maria, Wwe., 2
- 65* Walker Paul, Bäckerstr., p.
D'wald Johannes, Zugf., 1
Stängele Hermann, Schriftfchr., 2
- 67* Schwab Friedrich, Kaminsgermstr., 1
Schwab Heinz, Rfm., 2
Pauffen Alex, Rfm., p.
Anz Walter, Kaminsfchr., 1
- 68* Stadtgemeinde Tübingen (Wohnbaracke)
Müller Ferdinand, Tagelöhner
Rittel Franz, Tagelöhner
Schöller Martin, Tagelöhner
- 69* Luz Gotthilf, wohnt Christophstr. 29
Hermann Matthäus, Ing., p.
Schimpf Robert, Rfm., 1
Knödler Eugen, Polizeihauptwachtmstr., 2
- 70* Stadtgemeinde Tübingen (Wohnbaracke)
Zamoryn Heinrich, Hilfsarb.

- 71* Kürner Karl August, Postfakt., wohnt **Lustnau, Postamt-**
Schramm Karl, Landschaftsgärtner, p.
Bözle Wolf, Postfakt., 1
Kürner Karl Friedrich, Postfakt., 2
- 72* Stadtgemeinde Tübingen (Wohnbaracke)
Schreiner Fritz, Metzger i. R.
- 73* Fritz Karl, Gipsformstr., p., Inh. der Fa. Fritz & Gebr. F 2504
Kempis Christian, Dr. phil., 1
Bader Anton, Schriftf. 2
- 73/1 Schuppen. *Fritz Karl, Gipsformstr., wohnt in Nr. 73, p. F 2504
- 74* Stadtgemeinde Tübingen (Wohnbaracke)
Göb Karl, Kfm.
- 75* Kehler Karl, Schreinerstr., p. F 3197
Keller Alfred, Landwirt, p.
Dold Georg, Arb., 1
Gefeler Wilhelm, Arb., 1
Panter Karl, Handelsvert., 2
Braun Eugen, Hilfsarb., 2
- 81* Kalmbach Friedrich, Tapeziermstr., p.
Fausack Wilh., Ver. Lichtspiele, 1
Ditt Matthäus, Bahnhofs. i. R., 2

Herrenbergerstraße, I-Lustnau

Beginnt an der Guckloff-Straße, überschneidet die Anna-Bösch-Straße und mündet in die Weinsteinstraße

- 14* Maier Wilhelm, Schreiner
Walter Ernst, Feldw.

Heuland

Zwischen Bader- und Lampartersteine. Blurname

- 3* Gulde Christian, Buchdr.
13* Hummel Paul, Malermstr., p.
Bleckmann Eduard, Rentner, 1

Heulandsteige

Beim Heuland

- 4* Burberg Rätche, Wwe.
Burlert Max, Pensions-Inhaber, Vert. F 3288
Schnieber Walter, Apotheker

Hindenburgplatz

Benannt nach Generalfeldmarschall und Reichspräsident Paul von Hindenburg

- 1* Fritz Schimpffsche Erbgemeinschaft
Hagemann Gebr., Inh. Eugen und Karl Hagemann, Elektro- und Radiohaus, p. F 2523
Deutsche Bank, Zweigst. Tübingen, F 2241, 2242
Benete, Buchhandlung und Antiquariat, vorm. Wigt, p. F 2803, wohnt Hausstr. 40
Schimpf Fritz, Papierhandlg., Bürobedarf, Kunstgewerbe, p. F 2463
Kaiser Friedrich Hermann, Friseurgeschäft, Briefmarken, p.
Sauter Hans, Bankprokurist, 1
Schimpf Fritz, Kfm., 2, F 2463
Bözle Julius, Lagerhalter, 4
Schimpf Meta, Wwe., 4

- 2* Kieckert Julie Kfm. Wwe., 1
Kieckert Richard, Kfm., 2, F 2062
Kieckert Wilhelm, Inh. Kieckert Richard, Kolonialwaren, p. F 2062
Leis Walter, Rechtsanw., Büro, 1, F 3081, wohnt Waldhäuser Str. 115
Kieckert Hermann, Dr., Zahnarzt, Praxis, 2, F 3203, wohnt Neckargasse 12
Begner Elisabeth, Pfarrers Wwe., 3
von Ey Luise, Direktrice, 3
Schiler Lisbeth, Gymnasiallehrerin, 4
Eberhardt Friederike, Nähterin, 4
- 3* Kreisparlamentsgebäude (Eingang nur Kaiserstr.), Fernsprechanschlüsse: Nr. 2041, 2042 u. 2319 (Kreisverband-Vermittlung)
Kreisparlasse, p. F 2319
Kreispflege, 1, F 2041
Jugendamt, 1, F 2041
Kreisfürsorgebehörde, 1, F 2041
Messungsamt, 2, F 2041
Klett, Verwaltungsaktuar, 2
Maurer Karl, Hausmstr., 2
Höhn Maria, DL-Sparkassendir. Wwe., 3
Mickeler Frieder., Wwe.
Hedder Karl, 3
Stöhr Ernst, Verw.-F. d. SM-Standarte 180, 3
- 4* Roos Albert, Kfm., Wäsche u. Aussteuer, p. u. 3
Weimer Carl, jr., Blumenbindemstr., Blumen und Früchte, Blumengeschäft, Hindenburgplatz 4, p., Fruchtegeschäft Kirchgasse 10, p. „Paradiesle“ F 3014
Holzherr Karl, jr., Färberei, Waschanstalt in Rottenburg, Annahmestelle, p.
Stoßburger Max, Rechtsanw., 1, F 3195
Kessel Julie, Dr. med. dent., Zahnärztin, 2, F 2346
Wille Soffie, Buchh. Wwe., 2
Wille Hans, städt. Kanzleihilfe, 2
Kellner Hanna, Pastors Wwe., 4
Gückloff Erich, SM-Stabs-Ing.
- 5* Zipperlen Viktor, Dr. med., prakt. Arzt, wohnt Uhlandstr. 5, F 2934
Zipperlen Elisabeth, Dr. med., prakt. Ärztin, 1, Praxis nur Uhlandstr. 5, 2, F 2934
Endriß Hermann, Gärtnerbesitzer, Blumengeschäft, p., wohnt Wildermuthstr. 28, F 2989
Drehling Karl-Heinz, Dr. med. dent.
Kauscher Maria, Wwe.
- 6* Frauendiener Reinhold, Schuhmachermstr., 3, F 2587
R. Frauendiener-Johner, Reinhold, Schuhwarenhaus R. Frauendiener-Johner, Inh. Reinhold Frauendiener, p. u. 1, F 2587
Jähringer Heinrich, Malermstr., 2, Werkstatt Meßberggasse 39
Münzer Wilh., Kfm., 4
- 7* Schaal Albert, Bäckermstr., Bäckerei, Konditorei, Café, p. F 2476
Schnaith Otto, Kfm., 1, Tübinger Obsthalle Wilhelm-Murr-Str. 14, p. F 2827
Müller Gustav, Bäcker und Konditor
- 8* Klosterbrauerei Pfullingen-Neutlingen AG., Pfullingen
Braun Eugen, Hotelier, Hotelgaststätte „Deutsches Haus“, F 2815
Fied Erich, Koch
- 9* Seelos Hermann, Schlossermstr. Erben
Seelos Luise, 1, F 2811
Seelos Hermann, Stadtkämmerer, 1, F 2811
Seelos Hermann, Schlossermstr., 2, F 2811

Hindenburgstraße, I-Derendingen

- Beginnt beim Bahnhof, zieht sich durch den Ort und endet an der Kreuzung der Kapellstraße und Murrstraße
- 3* Haug Karoline, Wwe., p.
Wohlbald Rosine, Rentnerin, 1
- 4* Röhm Albert, Postagent
Röhm Pauline, öffentl. Sprechstelle
- 7* Reiff Friedrich, Landwirt (Scheuer), wohnt Hindenburgstraße 10
- 8* Stengel Heinrich, Mühlebesitzer (Stengel-Mühle) F 3125
Stengel Wilhelm, Müllerstr. 3, F 3125
- 9* Bächler Maria, Wwe., Fahrradhandlung, p.
Bächler Hermann, Mech., 1
- 10* Reiff Fritz, Bauer
- 11* Stadtgemeinde Tübingen
Geschäftsstelle (Rathaus), Kanzlei des Oberbürgermeisters, Geschäftsstelle Derendingen, F 2341 (Umschalt.)
Steidle Hans, Waldschütz, 2
- 12* Zeiser Dorothea und Anna, Hilfsarb.
Zeiser Katharine, Wwe.
- 14* Geiger Katharine, Wwe., 1
Geiger Albert, Maurer, p.
Röhm Adolf, Mech., 1
Schaal Christian, Friseurgeschäft, 2
Schäberle Fritz, Kfm., 2
- 16* Raser Katharine, Wwe.
- 18* Schunter Gottlob, Malermstr., p.
Mosser Wilhelm, Autounteur, 1
Weber Karl, Modellschreiner
- 18/1* Höflich Christian, Flaschnermstr. F 2790
- 22* Bauz Konrad, Schlosser, wohnt Kanalstraße 2
Schaible Elisabeth, Wwe., p.
Fausser Emil, Mech., 1
Wurster Paula, Gemeindefchwester, 2
- 23* Moser Jakob, Landwirt, wohnt Kanalstraße 4
Moser Albert, Briefträger
- 24* Dieter Friedrich, Werkzeugschleifer
- 26* Reiff Christine, Wwe.
- 27* Reiff Fritz, Landwirt.
- 28* Jung Anna, Nähterin, 2
Lehmann Christine, Rentnerin, p.
Krauß Christian, Straßenwart, 1
- 30* Buck Luise, Wwe., 1
*Röhm Wilhelm, Lohf., 2
Röhm Katharine, Strickerin, 1
Braitmaier Wilhelm, Kraftw.
- 34* Friesch Eugen, Mech.
- 36* Friesch Albert, Werkmstr.
- 41* Maurer Josef, Kfm.
Verbrauchergenossenschaft Tübingen-Rottenburg, Laden Nr. 3, p. F 2585
Weinfurter Jakob, Ziegeleiarb., 1
Mühle Adolf, Kfm., 2
- 42* Stähle Pauline, Wwe.
- 43* Härter Georg, Straßenwart i. R.
- 44* Wolf Georg, Zugf., 1
Wolf Berta, Damenschneidermstr., 2
Frank Walter, Schneider
- 46* Walker Wilhelm, Gipsformstr., Gipsergesch. Gebr. Walker, Inh. Wilhelm und Josef Walker
- 49* Junger Robert jr., Landwirt, 2
Junger Robert sr., Landwirt, 1
- 50* Laupp Michael, Landwirt, 1
Laupp Wilhelm, Mech., 1
Vosseler Hermann, Glaser, 2

- 51* Röhm Georg, Hilfsarb.
Röhm Wilhelm, Schlosser
Schäffer Wilhelm, Ref.-Heizer
Mutschler Karl, Hilfsarb.
- 53* Steinhilber Christian, Rentner
Steinhilber Friedrich, Werkzeugmacher
Steinhilber Christian, Tapezier
- 54* Geschwister Steinhilber, wohnen in Nr. 53
Steinhilber Marie, Kolonialwaren
- 55* Friesch Wilhelm, Flaschner
Schneid Hans, Schlosser
- 58* Stadtgemeinde Tübingen (Schulhaus, Schulleiter: Oberlehrer Hansum)
- 59* Moser Wilhelm, Maschinenschlosser
59/1* Scheufele Wilhelm, Schlossermstr.
- 61* Röhm Ludwig, Bäckermstr., Kolonialw., p. u. 1
Röhm Walter, Kfm., 1
Mosser Max, Maschinenschlosser
- 63* Friesch Maria, Wwe.
Friesch Albert, Säger
- 64* Röhm Wilhelm, Metzgermstr., wohnt Hindenburgstraße 87
Ballreich Karl, Werkmstr., 1
Gerstle August, Bierbrauer, 1
Röhm Alfred, Former
Haug Ludwig, Lohf.
Gailer Ernst, Former, 2
Lille Otto, Hausverw., 2
Mosser Hermann, Mech.
Röhm Otto, Maler
Schaal Friedrich, Schneider
Wehling Otto, Maschinenschlosser
- 65* Schaal Ernst, Waldschütz i. R.
Schaal Friedrich, Maßschneiderei
- 67* Ambacher Gottlieb, Landwirt
- 69* Walker Adam, Landwirt
Walker Wilhelm, Landwirt
- 70* Gern Karl, Althändler, wohnt in Tübingen
- 73* Pfeiffer Georg, Mech.
- 75* Hausmann Pauline, Lehrers Wwe., 1
Wohlbald Selma, Kolonialwarengeschäft, p.
Wohlbald Wilhelm, Werkstattarb.
- 77* Wohlbald Wilhelm, Werkstattarb., wohnt Hindenburgstraße 75
Eisenmann Friedrich, Zivilarb., p.
Dörner Ernst, Arb., 1
- 77/1* Gutbrod Heinrich, Rentner
- 77/2* Braun Wilhelm, Rentner
- 80* Schmid Marie, Wwe.
Schöber Erwin, Weichenwärterausch., 1
- 81* Krauß Heinrich, Maurer, p.
Killing Eugen, Mech., p.
Manz Soffie, Wwe., 1
Weber Anna, 1
Wurster Gottlob, Postschaffner
- 83* Krauß Heinrich, Maurer, 1
Krauß Berta, Manufakturwarengeschäft
- 85* Ambacher Karl, Bäckermstr., 1, F 2256
Walker Hans, Briefträger, 2
- 85/1* Ambacher Alfred, Lohf., wohnt Kornwestheim
Hofer Wilhelm, Lagerist, 2
- 86* Laupp Max, Lohf.
Bader Karl, Lohf.
Hauser Karl, Automech.
*Wohlbald Marie, Nähterin
- 87* Röhm Wilhelm, Priv., 1
Röhm Karl, Metzgermstr., p. F 2701
Weil Katharine, Wwe., 2
Weil Johanna, Wochenbettpflegerin
Weil Marta, Nähterin

- 89* Röhmsch W., Metzgermstr., wohnt in Nr. 87
 Beuter Josef, Säger, p.
 Dieter Friedrich, Schlosser, 1
 Schaupp Johannes, Rentner, 2
 Livatti Josef, Maler, 3
- 90* Mühle Christine, Wwe.
 Mühle Wilhelm, Landwirt u. Fleischbeschauer, p.
 Mühle Karl, Zugsch., 1
- 91* Röhmsch Wilhelm, Gastwirt, Gasth. z. Döfen.
 F 2701
 Mozer Christian, Nachtheizer, 1
 Müller Emil, Mech., 1
 Herrlinger Gotthold, Lehrer i. R., 2
- 93* Bodemer Friedrich, Landwirt
 94* Schmann Jakob, Schreiner
 95* Mühlin Wilhelm, Schlosser, 1
 Mozer Christian, Sipler, p.
 96* Bud Jakob, Bauer, 1
 Mozer Ernst, Landwirt
 98* Dieter Julie, Wwe., Nähterin
 100* Mozer Jakob, Maschinist, 1
 Mozer Wilhelm, Schlosser, p.
 102* Nisle Dorothea, Wwe., Seifenhandlung
 103* Efferenn Jakob, Zimmermann
 Frank Maria, Nähterin
 104* Haas Heinrich, Bahnarb.
 104/3* Alberle Katharine, Wwe.
 Alberle Elisabetha, Damenschneiderin
 105* (Scheuer) Mahler Joh., Werkstättearb.
 107* Laupp Michael, Werkstättearb., 1
 Laupp Gottfried, Kraftw., 1
 *Laupp Jakob, Sozialrentner, 2
 Laupp Eugen, Schlosser, 2
 *Mahler Johannes, Werkstättearb.
 Mahler Walter, Arb.
 108* Lubrand Theodor, Werkstättearb.
 *Reiff Christian, Bauer, 1
 112* Mahler Georg, Fabrikarb.
 113* Jung Wilhelm, Rentner
 Bauer Friedrich, El.-Mont.
 114* Sailer David, Werkstättearb.
 115* Laupp Jakob, Schlosser
 Lubrand Theodor, Schlosser, 1
 116* Mohl Gottfried, Küfer, p.
 Lichtenberger Ernst, Bürogeh., 1
 Sailer Fritz, Mech., 1
 120* Braun Wilhelm, Werkstättearb., wohnt Hindenburgstr. 77/2
 Germann Johannes, Rentner, p.
 Schiebel Erwin, Lagermstr., 1
 120/1* Röhmsch Barbara, Wwe.
 Walker Fritz, Landwirt
 121 Maschanstalt
 122* Härter Georg, Eisenhobler, p.
 Härter Friedrich, Werkzeugmacher, p.
 Lang Adolf, Bäcker, 1
 123 Scheuer
 124* Härter Anna, Loff. Wwe.
 125* Staatsgebäude, ev. Stadtpfarramt
 Oppenländer Hugo, Stadtpfarrer. F 2846
 128* Haas Wilhelm, Landwirt
 129* Mühlin Georg, Rentner
 *Wehling Gottlob, Aushilfsch.
 130 Scheuer *Laupp Christian, Landwirt
 132* Laupp Christian, Landwirt
 Mozer Jakob, Landwirt
 135* Röhmsch Heinrich, Magazinarb., p.
 Mozer Karl, Schlosser, 1
 Walker Albert, Schneider, 2

- 136* Röhmsch Christian, Landwirt
 Röhmsch Eugen, Landwirt
 Röhmsch Emanuel, Tagelöhner
- 137* Röhmsch Christof, Wagnerei u. Schwerkstätte, 1
 Grüniger Eugen, Elektromech., p.
 Röhmsch Eugen, Wagner
- 140* Abele Karl, Korbmacher
 Abele Marie, Wwe.
- 141* Röhmsch Heinrich, Lagerarb., wohnt Hindenburgstraße 135 (Scheuer)
- 143* Röhmsch Christof, Wagnermstr., wohnt Nr. 137 (Scheuer)
- 144* Mantele Otto, Mech., p.
- 145* Stadtgemeinde Tübingen (Altes Schulhaus)
 Giegling Alfred, Fräser, 2
- 146* Braun Gottl., Schlosser, wohnt in Fischbach
 Fortwängler Theodor, Feld- u. Waldschütz
 Bauer Friedrich, El.-Mont.
- 147* Mozer Ernst, Bauer (Scheuer)
- 148* Laupp Jakob jr., Totengräber
 Laupp Albert, Tagelöhner
- 151* Laupp Eugen, Landwirt
 Bud II Jakob, Landwirt
- 152* Ev. Kirchengemeinde Derendingen (Friedhof und Kirche)

Hirschauer Straße

Begint am Ende der Neckarhalde und führt gegen Hirschau

- 1* Stark Anna, Pfarrers Wwe., p.
 Schleich Christian, Kirchenpfleger, Erdgesch.
 Kommerell Viktor, Dr., Ostudiendir. i. R., 1
 Erhardt Klara, led. Hauptl. i. R., 2
- 2* Staatsgebäude, Forstamt Tübingen, p. F 2624
 Stochdorph Eugen, Forstmstr., Vorst. d. Forstamts
 Tübingen, 1. F 2624
 Fehner Kurt, Oberreg.-Rat, Vorst. d. Finanzamts,
 2 u. 3. F 2295
- 3* Wolf W., Dr., Zeitungsverleger i. R., wohnt in
 Oberndorf a. N.
 Bauer Fritz, Studienrat und Dir., p. Neben-
 anschluss 3041
 Schmid Wilhelm, Dr., em. o. Univ.-Prof., 1.
 F 3381
 Oberdorfer Richard, Prof. Dr., Studienrat, 2.
 F 2723
- 5* Schmid Eugenie, Bahnhinsp. Wwe., p.
 Röstlin Adolf, Stadtpfarrer i. R., p.
 Eppensteiner Friedrich, Prof., Dr. phil., 1
 Hornberger Luise, Finanzamt. Wwe., 2
- 6* von Köhler Ludwig, Univ.-Prof., Dr., Staats-
 minister i. R. F 2292
 Köhler Jutta, Dr. phil.
- 7* Rutherford Emil, Handels-Vertr., p.
 Lehmann Kurt, Major i. R., 1
 Schäfer Otto, Maler, 2
 Beck Wilhelmine, Priv.
 Sinnacher Emma, Hauptl. i. R.
- 9* Schick Emil, Rfm., wohnt Kronenstr. 9
 Kreller Hans, Univ.-Prof., Dr. jur. F 2495
- 13* Teuffel Johanna, Studienrats Wwe., 1 u. 2.
 F 2271
 Zwanger Hugo, Rfm., p.

- 16* Heß Johanna, Lehrerin i. R., 1
 Koch Julie, Pfarrers Wwe., p.
 Hemming Margarete, Hauswirtschaftslehr., 2
- 18* Allherrenverein Stochdorphia. F 3253
 Kameradschaft Südmarf
 Schmid Karl, Hausmstr., 2. F 3253
 Wandel Wilhelm, Dr. iur.

Hirschgasse

Nimmt ihren Anfang bei Gebäude Nr. 13 am Markt und endet bei der Kornhausstraße bzw. Froschgasse Benannt nach der Wirtschaft zum Hirsch (alte Zunft-herberge)

- 1* Hottmann Paul, Rfm., Inh. der Fa. C. H. Frasch
 Nachf., Aussteuergefch., p. u. 1. F 3072
 Fied Josefine, Haushälterin
 Krayl Mathilde, Näherin
 Herrscher Otto, Eisenbahnarb., 3
- 2* Schmidt Adolf, Bürstenmachermstr., p., 1 u. 2
 Rössinger Friedrich, Friseurmstr., 3
- 3* Späth Mathilde, Metzgermstr. Wwe., 3
 Mayer Gebr., Lichtgestalter und Radiospezialisten,
 p. F 3239. Wohnung: Alfred Mayer, Ammer-
 gasse 12; Fritz Mayer, Schaffhausenstr. 53
 Bey Rudolf, Schreiner, 1
 Hipp Albert, Ref.-Loff., 2
- 4* Schnaitz Paul, Rfm., Omnibusverkehr, p., 1, 2
 u. 3. F 2995
 Zeller Adolf, Kraftw.
 Knöller Wilhelm, Kraftw.
- 5* Maier Wilhelm, Kantinepächter, 2
 Hagenmayer Karl, Dreher, 1
- 6* Wagner Katharine, Wirts Wwe., wohnt Sofien-
 straße 4, 3
 Regreis Luise, Nähterin, 1
 Gauß Johanna, Instrumentenmachers Wwe., 1
- 7* Spanagel, Oberbürgermstr. Frau, wohnt Föhr-
 bergstr. 4
 Vetter Otto, Rfm., Fahrzeug-Vetter, 1
 Staab Gottl., Filmvorführer
 Gauß Johannes, Lagerarb.
- 8* Schmid Lydia, Rfm. Wwe., Inh. der Eisenhdg.
 Heinrich Schmid, p. u. 1. F 2024
 Brodbeck August, Lagerist, 2
- 9* Haugs Erben
 Zeuner Hans, Gastwirt, Gasthof zum „Hirsch“.
 F 3087
 Fausack Willi, Kinobes., „Hirschlichtspiele“, 1. F
 2381, wohnt Herrenberger Str. 81
- 10* Schmid Lydia, Rfm. Wwe. F 2024, wohnt in Nr. 3
 Schmid Wilhelm, Inh. Fritz Clausnizer, Kohlen-
 handlung, p. F 2026, wohnt Wilhelm-Murr-
 Straße 15, 2
- *Stolls Erben
 Stoll Karl, Mech.
 Kürner Marie, 2
 Schnaidt Karl, städt. Arb., 1
 Mader Anna, Fabrikarb., Hfs. 1
 Schauble Martin, Invalide, Hfs. 2
- 11* Schwarz Paul, Rfm., Kolonialwaren-, Gärme-
 reien- u. Düngemittel-Geschäftshaus. F 2367,
 wohnt Pfisterstr. 32
- 12* Luz Balthasar, Metzgerei und Schaffhalter, p. u.
 1. F 2676
 Luz Albert, Metzgermstr., 2. F 2676
- 14* Almann Anton, Schuhmachermstr., 1
- 16* Becht Albert, Buchdruckereibes. p. 1 u. 2. F 2770

Hölderlinstraße

Begint beim Zusammentreffen der Rümelin- und Silberstraße, geht nach Nordost und mündet in die Hauberstraße
 Hölderlin, geb. 20. März 1770 in Rauffen a. N., be-
 zogen 1788 das Tübingen Stift, wurde 1806 in die
 Klinik von Huttenreth gedruckt, später bei Schreiner
 Zimmer in Pflege, starb 9. Juni 1843 — Hölderlin-
 turm — Hölderlindenmal — Hölderlingrabmal

- 11* Wagenhäuser Klara, Univ.-Prof. Wwe., p.
 Müller Ida, Pfarrers Wwe., p.
- 12* Staatsgebäude, Zoologisches Institut. F 2179
 Krauß Hermann, Hausmstr., p. F 2179
- 13* Kiefers Erben, wohnen auswärts
 Merz Anna, p.
 Merz Berta, Hauptl., p.
 Schneider Marta, Oberlehrerin i. R., 1
- 15* Heidenreich Elisabeth und Helene, p.
 Brösamlen Emmh, 1
- 17* Maier's Erben, wohnen in Stuttgart
 Röß Gustav, Profurist, p.
 Tränkle Helene, Pfarrers Wwe., 1
 Widmann Johannes, Apotheker i. R., 2
 Knapp Johanna, 2
- 18* Hülzinger, Steueramtman, wohnt in Rottenburg
 Gontheimer Alfred, Rfm., p.
 Koch Klara, Wwe., 1
 Wieland Anna, Kleinrentnerin, 2
- 19* Weigel Emma und Frieß Maria, wohnen Uhland-
 straße 4
 Schmid Karl, Pfarrer i. R., p.
 Herter Hans, Dr. phil., o. Univ.-Prof., 2
- 20* Sautter August, Bahnoberbeschaffner, p.
 Hinneß Hermann, Pol.-Hauptwachtmstr., p.
 von Baldinger Anna, 1
 Reichenmüller Hans, Dr. med., Oberarzt, 2.
 (Nebenanschluss zur Univ.-Frauenklinik)
- 21* Ruhn Berta, Priv., 1
 Unsöld Johannes, Pfarrer i. R., p.
 Dieterich Julie, Kanzleirats Wwe., 2
- 22* Sautter August, Bahnschaffner, wohnt Hölde-
 rinstraße 20
 Möller Heinz, Dr.-Ing., Dipl.-Ing., p.
 Strodtbeck Elisabeth, Studienrats Wwe., 2
 Geßler Alfred, Koch und Konditor, 3
- 23* John Gertrud, Wwe., Sekretärin, p.
 Arnold Anna, Wwe., 1
 Majer Irene, Klavierlehrerin, 1
 Beier Franz, Schaufensterdekorateur und Plakat-
 maler, 2
- 24* Cyth Elise, Wwe., 1
 Lotterer Elfe, Hausfrau, p.
 Beshel Ludwig August, Rfm., 2
 Eberhardt Karoline, Wwe., 3
- 25* Baumann Maria, Rechnungsr. Wwe., 1. F 2840
 Mac Klara, Priv., 2
 Börner Anna, Kleinrentnerin, 3
- 27* Göbel Mathilde, Wwe., p.
 Haas Berta, p.
 Wiedmann Reinhold, Bahnobersekr., Kreiswal-
 tung des Reichsbunds der Deutschen Beam-
 ten, 1. F 2851
 Hörrer Wilhelm, Hausverw., 2
- 29* Heysfelder Erich, Dr., Prof. i. R., 1
 Zwanger Heinrich, Bahnhinsp. i. R., p.
 Zwanger Lore, Dr. med., Arztin
 Silber Elise, Priv., 2

31* Hajmann August, Bankdirektor, wohnt in Hechingen, Bahnhofstr. 11
 Golzinger Hermann, Kfm., Kolonialwaren, Feinstoffgeschäft, p. F 3085
 Weisbrecht Johanna, 1
 Günther Richard, Hauptl., 2
 Günther Wilhelm, fr. Schlosser
 Günther Helmut, Stud.-Referendar
 Keim Maria, Zugmeister. Wwe., 3
 Hirsch Christian, Bahnarb.

Hohentwielgasse

Beginnt zwischen den Gebäuden Nr. 13 und 15 der Schmiedtorstraße und endet am kleinen Kemmerle Benannt nach der alten württembergischen Festung Hohentwiel

1* Märkle Christian, Wagnermstr., A. Sautters Nachf., mech. Wagnerei und Karosseriebau, p., wohnt in T-Lustnau, Cепенstr. 2
 2* Sautter August, wohnt Schmiedtorstr. 15
 Rothdurft August, El.-Mont.
 3 (Scheuer) *Hanselmann E., Metzgermstr., Schmiedtorstr. 6
 5* Kürner Dorothea, Händlerin, 1
 6* Schramm Friedrich, Landwirt, 1
 7* Schreiner Pauline
 Schreiner Paul, Finanzpraktikant, 1
 7* Brodbeck Adolf, Bauarb., 2
 8* Schultheiß Ernst, Heizer
 Schultheiß Friedrich, Mech.
 Schultheiß Karl, Schlossergehilfe
 9* Wefenmann M., Hausverw., wohnt Stuttgart, Büchsenstr. 28
 Luible Anton, Bauarb., 1
 Schmied Friedr., Zimmermann, 2
 Diether Jakob, Hilfsarb.
 Schiefele Hans, Hilfsarb.
 10 (Scheuer) *Schreiner Marie und Kost August, wohnen Hohentwielgasse 12
 12* Schreiner Marie, Weingtr. Wwe., 1
 Bauer Gottlob, Tagelöhner, 1
 *Kost August, Weingtr., 2
 13* Wang Jakob, Hilfsarb.
 Mader Christian, Hilfsarb.
 14* Schramm Wilhelm, Weingtr., wohnt Am kleinen Kemmerle 2
 Schramm Hermann, städt. Arbeiter, 1
 15 (Scheuer) *Schramm Wilhelm, wohnt Hohentwielgasse 17
 17* Schramm Wilhelm, Weingtr.
 18* Schmid Karl, Landwirt, 1
 Schmid Gottlieb, Landwirt, 1
 19* Gugel Maria, Weingtr. Wwe., 1
 20 (Scheuer) *Schramm Wilhelm, wohnt Hohentwielgasse 17
 21* Schmid Gottlieb, Kuffeher, 1
 Krauß Wilhelm, Baumwart
 22* Kürner Jakob, Zählerableser
 24 (Scheuer) *Schramm Wilhelm, wohnt Hohentwielgasse 17

Hohe Steige

Beginnt an der Käfenbachstraße und führt aufwärts bis zur Waldbäuer Straße

4* Luz Gregor, Rechnungsrat, p. u. 1
 Blattmann Siegfried, Dr. rer. nat., Assist., p.
 8* Armleder Walter, Just.-Ansp.

9* Kimmerle Albert, Bauamtsdiener, p.
 Kimmerle Alfred, El.-Mont., 1
 Schlecht Ernst, Krankenpfleger

Hohlweg, T-Lustnau

Beginnt an der Hermann-Göring-Straße und mündet an der Steige

2* Kiefert Karl, Metzger
 4* Schaal Ernst, Maurer, 1
 Gauer Otto, Weber, 2
 6* Micheler Karl, Weber
 8* Krieger Paul, Landwirt
 10* Kiefert Johannes, Pflv., 1
 Sellner Max, Hilfsarb., 1

Holzmarkt

Freier Platz

Beginnt bei Gebäude Nr. 19 der Kirchgasse. Liegt vor der Sankt-Kirche und endet bei Nr. 1 der Wilhelm-Murr-Straße

1* Flammer Karl, Kfm., Kolonialwaren, p. u. 1.
 F 2338
 Flammer Karl, jr., Kfm., 1. F 2338
 Wiskner Bertha, Wwe., 1
 Schrötter Ludwig, Kfm., Inh. der Fa. Louis Schott, Textilwaren, 2. Laden Schmiedtorstr. 6.
 F 3102
 Schmidt Frida, Bäckerin. Wwe., 3
 2* Häusler Geschwister
 Foto-Schnell, Inh. Walter Schnell, Kfm., p. u. 3.
 F 2558, wohnt Neckargasse 7. F 2195
 Köfinger Friedrich, Friseurmstr., Friseurgeschäft, p. wohnt Hirschgasse 2
 Reichhart Paul, Zahnarzt, 1. F 2952
 Häusler Berta, Hebammenschwester, 2. F 2949
 Waldschul Richard, Zugschaffner 4
 3* Meß Anna, Wwe., wohnt Hechingen Str. 13
 Weihenmaier Emil, Kfm., Papierhandlung, Bürobedarfs-, Leder-, Galanterie- und Spielwaren, p., 1 u. 2. F 2467
 Endrig Erich, Kfm., Blumengesch., Samenhandlg. und Gartenbedarfsartikel, p., 1 u. 3. F 3223
 5* Sonnenwald Luise, Buchhandlungsbef., D. D. Heckenbauer, Buchhandlung, Antiquariat, 1. F 3018
 Fuchs Maria, Wwe., 2
 Stobel Gustav, Mühlearb., 3
 7* Erbe Otto, Dipl.-Optiker, 1. F 3066
 E. Erbe, Inh. Otto Erbe, Optik, Foto, ärztl. Apparate, Fabrik, elektromedizin. Apparate, Laden Holzmarkt 7, p., Fabrik Mergenthalerstraße 10. F 3066
 Schmidt Otto, Dr. med. dent., Zahnarzt, 2.
 F 2203. und Waldhausen 29

Horemer (Gewandname)

2* Stadtgemeinde Tübingen
 Finkbeiner Karl, Revierförster. F 2341 (64)

Horst-Wessel-Straße, T-Derendingen

Beginnt an der Adolf-Hitler-Straße und zieht sich in nördlicher Richtung bis zur Mollkestraße

6* Paret Wilhelm, Pfarrer i. R.
 7* Mühle Konrad, Loth.
 8* Balser Josef, Cispfengeschäft
 Erhardt Josef, Angestellter, 1

9* Schultheiß Karl, Ref.-Loth.
 11* Steidle Anton, Rangiermstr. i. R.
 12* Niethammer Hermann, Pfarrer i. R.
 13* Köpf Leonhard, Kassenassst., 1
 14* Stoll Wilhelm, Eisendreher, p.
 Doge Karl, Feldw., 1
 15* Gonfer Emilie, Wwe., p.
 Gonfer Erich, Elektromstr., p., Geschäft Raukerstraße 13, p. F 3326
 Kehler Wilhelm, Schlosser, 1
 Kehler Emilie Nähterin, 1
 16* Binder Markus, D'pöschaffner, p.
 Thom Max, Versorgungsanwärter, 1
 17* Keppler Reinhold, Pfarrer i. R.
 18* Schiebel Sofie, Gerichtsvollz. Wwe., 1
 Knauf Hermann, Zollsekr., p.
 Schiebel Alfred, Mech., 1
 19* Schweizer August, R'bahnsekr.
 20* Wieland Karoline, Wwe., p.
 Wieland Walter, Mech., 1
 Schopp Gertrud, R'bahnrats Wwe., 1
 21* Rall Karl, Zugführer
 22* Untrath Richard, Loth., wohnt Kornwestheim, Weimarstr. 99
 von Hofe Hans, Truppführer
 Geisler Hugo, Feldw., 1
 Binder Otto, Telegraphenarb., 2
 23* Bronner Gottlob, Loth.
 Bronner Emilie, Schneiderin
 24* Bregler Karl, Schlossermstr.
 Schönmann Sofie

Hügelstraße

Beginnt bei der Paulinenstraße und mündet in die Gerberstraße
 Angelegt 1899, benannt nach dem Gründer und 1. Vorstand des Gemeinnützigen Wohnungsvereins, dem früheren Landesgerichtsdirektor von Hügel

3* Schnaidt Ludwig, Loth. i. R., 1
 Bauer Rudolf, Telegr.-Werkführer, p.
 Haad Karl, Loth. i. R., 2
 4* Gemeinnütziger Wohnungsverein
 Neth Rosine, Wwe., p.
 Friedle Friedrich, Strafanst.-Supernumerar, 1
 Hopfenzj Lydia, Wwe., 2
 Finis August, Gärtner, 3
 5* Schuon Adolf, Schuhmachermstr., Maß- u. Schuhreparaturwerkstätte, p.
 Stehle Bernhard, Kfm., 1
 Hegelmaier Karl, Polizeimstr., 2
 Ostertag Karl Otto, Heeresarb.
 Beck Karl, Hilfsarb.
 6* Chnis Wilhelm, Loth., wohnt in Kornwestheim, Rosenstr. 9
 Schmidt Friedrich, Rangierauffeher
 7* Fischer Adolf, Drogist, wohnt in Romanshorn (Schweiz)
 Olanning Ernst, Schreinerstr., mech. Schreinerei, p., wohnt Paulinenstr. 10, p.
 Maier Eugen, Gartenbautechniker, 1
 8* Kaufmann M., Wwe., wohnt in Stuttgart, Augustenstraße 70
 Lober Wilhelm, Beifahrer, p.
 9* Fischer Adolf, Drogist, wohnt in Romanshorn (Schweiz)
 Rieger Josef, R'bahnassst. i. R., p.
 Henn Josef, Verwaltungsstellenleiter D'F, 1
 Beck Friedrich, Zahnstr., 2

10* Maier Maria, Wwe. 1
 Wenske Albert, Woff., p.
 11* Dannenmann Fr., Baumstr., wohnt Schulstr. 3
 Krause Kurt, Assst.-Arzt, p.
 Frasch Emma, Kfm. Wwe., 1
 Frasch Konrad, Kfm.
 Frasch Helene, Buchhandlungsgeh.
 Klein Willy, 2
 12* Schid Albert, Justizsekr. i. R., 1
 14* Gottschid Amalie und Friederike, 1
 15* Dannenmann Fr., Baumstr., wohnt Schulstr. 3
 Schmitt August, Verf.-Anw., p.
 Kögel Friedrich, Verwlt.-Feldw., 1
 Mästele Ernst, El.-Ing., 2
 16* Dannenmann Friedr., Erben
 Luginsland Hermann, Pol.-Hauptwachtmstr., p.
 17* Dannenmann Friedr., Baumstr., wohnt Westbahnhoffstr. 24
 Raufcher Robert, Kfm., p.
 Wagner Hans, Kfm., 1
 Roth Hermann, Verm.-Techn., 2
 18* Köpf Jakob, Zugführer i. R., 1
 Danner Eugen, Postinsp., p.
 19* Dannenmann Friedr., Baumstr., wohnt Schulstr. 2
 Holder Alfred, Milchhändler, p.
 Winter Wendelin, Schneidermstr., 1
 Rapp August, Pol.-Hauptwachtmstr., 2
 20* Weber Karl, Bäckerin, Bäckerei, p. F 3129
 Schar Wilhelm, Zugführer i. R., 1
 Schner Eugen, Kraftw., 2
 Ruonath Ernst, Postkraftfahrer

Im alten Rauns, T-Derendingen

Beginnt an der Mollkestraße und endet in der Gottlob-Himmel-Straße

3* Mertgen Anna Beate Wwe.
 Hanselmann Emil, Telegr.-Ansp., p. F 2140
 Karmann Rubh, Rechnungsführer, 1
 Hepper Wilhelm, Kfm., 2
 5* Berz Roman, Bauunternehmer, wohnt in Hirschau
 Heuberger Otto, Werkmstr., p.
 Raichle Alfred, Kfm., 1
 Baber Rosa, Hausfrau, 2
 Baber Eugen, Verm.-Prakt., 2
 6* Zrl. Desselberger, wohnt Neckarhalde 60
 Klingelhöfer Josef, Buchhalter, p.
 Nieslen Max, Woff., 1
 Schmitt Georg, Feldw., 2
 7* Weighold Hermann, Kfm., 1
 Reiblein Wilhelm, Werkmstr., p.
 8* Edel Maria, wohnt Neckargasse 27
 Hummel Karl, Dr., Assst., p.
 Wieber Richard, Werkmstr., 1
 Siegel Karl, Maler
 9* Fischer Willy, Kfm.
 10* Christe Pauline, Schornsteinfegermstr. Wwe., p.
 Christe Paul, Kfm. Angestellter. 1
 12* Ehrenfeld Elsa, wohnt Einsiedel, bei Kirchentel-linsfurt
 Ehrenfeld Erwin, Med.-Prakt., p.
 Blandertz Claus, Techn., 1
 14* Sägmüller Johann, Dr., Univ.-Prof i. R.

- 15*Spieß Alfons, Dr., wohnt in Niedlingen a. D., Kirchstr. 15
 Heni Felix, All.-Arzt, Dr. med.
 König Otto, Dipl.-Ing., 1
 Elberth Willi, Buchdruckstr., 2
 17*Kettenmann Friz, Rfm., 1
 Daiber Erwin, Rfm., p.
 18*Falkenhein Conrad, Prof., Studentrat i. R., 1 u. 2
 Kemmeter Ilse, 1 u. 2
 Kösch Emilie, Wwe., p.

Im Höfle

- Zweigt von der Überstraße ab und steht nach Süden
 1*Krefz Pauline, Wwe., 1
 Krefz Christian, Kartenschläger, 1
 *Weinzierle Karoline, Wwe., p.
 Helle Karl, Weber, 1

Im Käppele, T-Derendingen

- Liegt unterhalb des Waldteils „Käppele“
 Flurname
 2*Arnold Gottlob, Telegr.-Arb., p.
 3*Heinzelmann Paul, Obermonteur.
 4*Kaufsch Marie, Rentnerin
 6*Wurster & Diez, Maschinenfabrik und Sägewerk
 Bertsch Barbara, Wwe., p.
 Bertsch Gustav, Hilfsarb., p.
 Groß Paul, Bahnhofsvorst. i. R., 1
 8*Neht Anna, Nähterin
 Eichen Gotthilf
 20*Härter Konrad, Ref.-Loff.
 Meier Moriz, Poliermstr., 1
 Nißler Karl, Masch.-Schlosser, 2
 21*Rebmann Friedrich, Ref.-Loff.
 22*Killing Georg, Werkstattarb., 1
 Leitner Josef, Maurer, 2
 Killing Erwin, Kraftw., 2
 25*Schäfer Wilhelm, Landwirt
 Bürker Luise, Wwe., Hausfrau
 26*Schneid Heinrich, Magazinarb., 1
 Maier Alfred, Mech., 2

Zimmelmanstraße, T-Derendingen

- Zu Ehren des deutschen Helden Zimmelman
 Beginnt in der Schillerstraße und mündet in die
 Lindentstraße
 3*Burgmaier Marie, Wwe., p.
 Burgmaier Paul, Schreiner, p.
 Burgmaier Willi, Schuhmacher, p.
 *Kösch Karoline, Wäscherin, 1
 5*Hauser Rosine, Wwe., p.
 *Klink Karl, Lok.-Oberh. i. R., 1
 Klink Richard, Rfm., 1
 Schärer Wilh, Werkmstr.
 9*Renner Nina, Loff. Wwe.
 Reiff Friedrike, Zuschilfe, 1
 14*John Josef, Werkstattarb., p.
 Münz Hans, Maurer, 1
 15*Rebstock Marta, Wwe., p.
 Rebstock Wilhelm, Postschaffner, 1
 16*Walker Wilhelm, Loff.
 Walker Gustav, Masch.-Schlosser
 18*Chur Karl, Ing.
 Luttenrieth Eduard, Rentner, 1
 20*Germann Wilhelm, Lok.-Oberh. i. R.

Isoldenstraße

- Verbindet die Albrecht- mit der Moltkestraße
 Zu Ehren von Isolde Kura, Dichterin
 3*Herrmann Karl, Ref.-Loff.
 4*Bäder Richard, Loff.
 5*Unkauf Hermann, Küfermstr., p., mech. Küferei
 und Mosterei, Geschäft: Wöhrdstr. 22
 Wolfarth Friedrich, Rfm., p.
 Gaiser Julie, Pfarrers Wwe., 1
 Schloots Erich, Masch.-Techn.
 6*Wolfangel Emilie, Prof. Wwe., 1
 7*Maier Marie, Dekans Wwe., 1 u. 2
 8*Müller Gottlieb, Oberl. i. R., p.
 Kaltenbach Josef, Schmied, 1
 10*Werk Emil, Bankprokurist, 1. F. 2761
 Kriech Heinz, Dr. med., Lungenfacharzt am
 Staatl. Gesundheitsamt Tübingen, p. F. 2193

Jägerstraße

- Beginnt am Schleifmühlweg und mündet in die
 Westbahnhofstraße
 Benannt nach der Stifterin des Jägerstifts in der
 Westbahnstraße
 7*Maier Georg, Postsch.
 NSDAP. (Nationalsozialistische Kriegsopferver-
 sorgung), Gruppe hirnverletzter Krieger, Orts-
 gruppe Tübingen

Jahnstraße (noch unbebaut)

- Beginnt an der Stundenburgstraße und mündet in
 die Falkenhäuserstraße
 Benannt nach Turnvater Jahn

Jakobsgasse

- Beginnt am Eingang der Schmiedtorstraße bei der
 Krümmen Brücke, führt an der Spitalkirche vor-
 über und mündet in die Seelhausgasse
 Benannt nach der 1337 erstmals erwähnten Jakobs-
 kirche
 1*Schulz Lazarus, Schneidmstr., 1
 Schulz Emil, NSD.-Angeht., 1
 Maurer Karl, Rfm., Lebensmittel, Feinstoff, p.
 u. 2
 2*Schneider Karl jr., Mehgermstr. u. Schaffhalter,
 1. F. 3186
 Schneider Karl jr., Mehgermstr., p. u. 2. F. 3186
 Rebmann Konrad, Badmstr., 2
 Rost Gottlieb, Gasarb. i. R., 3
 3*Kürner Gottlieb, Schuhmachermstr. u. Mesner, 2
 Kürner Eugen, Hilfsarb., 2
 4*Kahser Pauline, Wwe., 3
 Kahser Emanuel, Kurz-, Weiß- u. Wollwaren,
 Aussteuerartikel, Betten- u. Bettfedernreini-
 gung, Inh. Otto Kahser, p. u. 1. F. 2749
 Kahser Otto, Rfm., 2
 5*Schmid Eugen, Erben
 6*Denneker Karl, Friseurmstr., p. u. 1
 7*Schauer. *Schaal Friedrich, Küfermstr., wohnt in
 Nr. 13
 8*Dieterle Ernst, Bäckerstr., p. u. 1. F. 2936
 9 Lagerhaus *Walter & Söhne, wohnen Haag-
 gasse 7. F. 2733
 10*Rost Salomon, Weingtr., 1
 Beck Adolf, Maurer, 2
 11*Fuchs Albert, Dachdecker

- 12*Evang. Kirchenpflege, Spitalkirche (Mesner:
 Gottlieb Kürner, Jakobsgasse 3, Pfarramt:
 Kull, Rümelinstr. 8. F. 2860
 13*Schaal Friedrich jr., Küfermstr., 1 u. 2
 Schaal Friedrich jr., Küfermstr., 1 u. 2
 14*Härle Richard, Schreinerstr., wohnt in Nr. 19.
 F. 2578
 Rübler Friedrich, Maschinenmstr., 1
 Maier Richard, Gipsmstr., 2
 Bauer Friedrich, Schlossermstr., 3
 Eisäfer Gabriele, Wwe.
 Rübler Fritz, Hilfsarb.
 14½ Schauer. *Schwägerle Karl, Beifahrer, wohnt
 Seelhausgasse 14, 1
 15*Micheler Sofie, Wagnermstr. Wwe., 1
 Waiblinger Paul, Flaschermstr., Werkstatt, p.,
 wohnt Judengasse 8
 Walker Albert, Färber, 2
 16*Dieterich Wilhelm, Hilfsarb., 2
 Lichtenberger Ludwig, Schuhmachermstr., 1
 17*Brodbeck Rudolf, Weingtr., 1
 *Bölzle August, Weingtr., 2
 *Waiblinger Marie, Wwe., 2
 18*Seibold Gottlieb, Werkstattarb.
 Schmid Friedrich, Sattler- u. Tapeziergeschäft,
 wohnt Stöcklestr. 8, 2
 19*Härle Richard, Schreinerstr., Bauschreinerei u.
 Möbelwerkstätte, 1. F. 2578
 Härle Albert, Schreinerstr., 2. F. 2578
 20*Schmidt Wilhelm, Fuhrgeschäft und Lastkraft-
 wagenvermietung, 1. F. 2789
 21*Henne Wilhelm, Zimmergeschäft, 1, Zimmerplatz:
 Schleifmühlweg 35. F. 3210
 22*Schmid Gottlob, Weingtr., 1
 Schmid Fritz, Küfer, 2
 23*Reppler Wilhelm, Tagelöhner
 24*Holoß Dorothea, Weingtr. Wwe., 1
 Holoß Josua Friedrich, Weingtr. u. Tagelöhner, 2
 25*Kürner Friedrich, Gasarb., 1
 26*Staatsgebäude, Oberamtsgefängnis
 Kampf Wilhelm, Hausverw., p.
 Hauser Johannes, Nebierförster, 1
 27*Stadtgemeinde Tübingen (nicht bewohnt)
 29 Schauer. *Memminger Christian, Mehgermstr.,
 wohnt Kornhausstr. 12

Jesingerstraße

- Beginnt gegenüber Gebäude Nr. 40 der Westbahnstraße
 (Restauration zum Matskeller) und mündet in die
 Rappstraße
 Benannt nach dem nahen Unterjesingen
 1*Siegloch Gottlob, Zugf. i. R., p.
 Träuble Luise, Hauptf. f. Handarb., 1
 Horland Marie, Zugf. Wwe., 2
 3*Reutter Ernst, Schreinerstr., mech. Bau- u.
 Möbelschreinerei, 1. F. 2036
 Hug Wilhelm, Verf.-Anwärter, p.
 Mang Ludwig, Dpostsch. i. R., 2
 4*Schmierer Andreas, Rektor i. R., 1
 Reichert Thekla, Haushälterin, 1
 Koch Otto, Krankenkassenfekt., p.
 Koch Fritz, Dr. phil., p.
 Zwicker Friedrich, Mech., 2
 Pflid Luise, 2
 5*Krauß Martin, Schriftsetzer, p.
 Huber Eugen, Dr., Ostabvtr. i. R., 1
 Berron Amalie, Pfarrers Wwe., 2

- 10*Dirlewanger Andreas, Krankenpfleger, 2
 Brodbeck Karoline, Hausmstr. Wwe., 1
 Brodbeck Friedrich, Buchbinder, 1
 Mannherz Georg, Zivilangest., 1
 Schöllkopf Lina, Wwe., 3
 Schöllkopf Hedwig, Büglerin, 3

Johannesweg

- Beginnt beim Gebäude Nr. 25 der Steinlachstraße
 und mündet in die Hedinger Straße
 Benannt nach Johannes Wagenbau, der sich um
 die hankliche Entwicklung der Steinlachgasse sehr
 verdient gemacht hat
 4*Maier Gottfried, Stadtpf. Erben, wohnen in
 Stuttgart
 Böhner Christian, Reall., p.
 Fischer Luise, Stadtpf. Wwe., 1
 5*Henning Emil, Pfarrer i. R.
 Hild Julius, Postinsp.
 6*Smelin Eduard, Dekan i. R. F. 2908
 Smelin Gisela, Hebammenschwester. F. 2908
 7*Dittus Ernst, Rfm., Vert. der Nat.-Krupp-
 Regist.-Rassen-Ges., Berlin, p. u. 1. F. 2120
 Schürmer Max, Telegrafentrakt.
 8*Pregizer Clara, Dekans Wwe., p. u. 1
 9*Storz Otto, Pfarrer i. R., 1
 Heindel Edmund, Bezirksvert., p.
 10*Hochstetter Mathilde, Kommiss. Wwe., p.
 Renz Gotthilf, Pfarrer i. R., 1
 Werz Lydia, Bankangest., 2
 11*Merz Karl, Studentrat i. R., Kunstbildhauer,
 Bildhauerwerkst.: Karlstr. 9/1
 12*Jahn Otto, Amtsgerichtsdirekt. i. R.
 14*Baun Martha, Reg.-Baumstr. Wwe., p.
 Haigis Ernst, Lehrer, 1
 16*Feuchter Heinrich, Pfarrer i. R.
 Dewald Fritz, Major

Judengasse

- Beginnt zwischen den Gebäuden Nr. 10 und 12 der
 Saagaasse und mündet bei der Krümmen Brücke
 1*Gaiser Karoline, Wwe., 1
 Hipp Karl, Loff., p.
 Ruhn Andreas, Tagelöhner, 1
 2*Sommel Karl, Schreinerstr., mech. Bau- und
 Möbelschreinerei, p. u. 1. F. 2730
 Maier Wilhelm, Mehger
 Mönch Anna, Wwe., 2
 Steigauf Hans, Telegrafentarb., 2
 Seibold Heinrich, Unternehmer, 3
 3*Holz Wilhelm, Fensterreiniger, 2 u. 3
 Krieg Friederike, Küchenhilfe, 1
 3a*Bauer Elise, Mehgers Wwe., 2
 3b*Bern Karl, Althändler, Eisen u. Metalle. F. 2909
 4*Rehrer Karl, Sattler- u. Tapeziergeschäft, p. u. 1.
 Krebs Christian, Zuschneider, 2
 5*Waiblinger August, Gasarb.
 6*Hämmerle Gottfried, 2
 Hämmerle Albert, Hilfsarb.
 7*Rehrer Friederike, Maschinisten Wwe., 1
 Lautenbach Gustav, Schuhmachermstr., Werkstatt:
 Judengasse 3
 8*Gugel Sofie, Wwe., 1
 Waiblinger Paul, Flaschermstr., 1, Werkstatt:
 Jakobsgasse 15
 9*Bölzle Gottlieb, Postsch.

- 10 (Scheuer) *Waiblinger Georg, Handlungsgärtner, wohnt Lange Gasse 10
 11*Schmid Christian, Gartenarb.
 12 Scheuer. *Schneider Karl sr., Metzgermstr. und Schafhalter, wohnt Jakobsgasse 2
 13*Rehrer Friedrich, Waldmstr., 1 u. 2
 Rehrer Friedrich, Baumwart, 2
 14*Schmid Friedrich, Lohf., 3
 Hermann Georg, Schuhmachermstr., 2
 15*Schach Hermann, Färbereibesitzer, wohnt Beim Nonnenhaus 8
 Walker Jette, 3

Jürgensenstraße, I-Lustnau

Beginnt am nördl. Ende des Gutleuthausgartens und führt in östl. Richtung zur Densenbergstraße

- 1*Spieth Ernst, Procurist, p.
 Knapp Marie, Forstmstr. Wwe., 1
 3*Hudelmaier Friedrich, Maschinist i. R., p.
 Hudelmaier Friedrich, Med., p.
 5*Steinhilber Johannes, Förster i. R.
 Zimmermann Marie, Kfm. Wwe.
 7*de Bah Albrecht, Dr. Ing., Chemiker. J 2455
 9*Völter Gustav, Metzgermstr., wohnt Neckargasse 1
 Lindemann Heinz Olaf, Dr. med., 1
 Lindemann Maria, Vol.-Assist.-Arztin, 1
 11*Rollenberger Friedrich, Betriebsleiter, p.
 Weitbrecht Ulrich, Pfarrer i. R., 1
 Geiger Sofie, Wwe., 2

Julius-Wurster-Straße, I-Derendingen

Beginnt in der Derendinger Straße bei Gebäude Nr. 89, verläuft nach der Steinlachallee benannt nach dem Gründer der Firma Wurster & Dieb, Masch.-Fabrik und Eisengießerei, Fabrikant Julius Wurster (geb. 1846, gest. 1921), der sich auch um das öffentliche Gemeindefleben große Verdienste erworben hat

- 36*Nähm Adolf, Bäckermstr., Bäckerei u. Konditorei, p. J 2197
 Schneider Hans, Kfm., 1

Justinus-Kerner-Straße

Benannt nach dem schwäbischen Dichter
 Noch nicht ausgebaute Straße im Gewand Geigerle — beginnt an der Charlottenstraße in Verlängerung der Föhrrbergstraße und mündet in die Stöckle- und Zwehrenbühlstraße

- 7*Remppis Hulda, Wwe.
 10*Flauß Gertrud, Haustochter, p.
 Flauß Georg, Buchbindermstr., Buchbinderei u. Papierhdlg., p., Geschäft: Lange Gasse 44
 Wieland Franz, Dr., Bibliothekar i. R., 1
 12*Schott Adolf, Rechnungsrat, 2
 Pflug Heinrich, Kreiswart der NSG. „Kraft durch Freude“, 1. J 3335
 14*Witt Adam, Rektor
 15*Wischer Ferdinand, Privatm., p.
 Wasmuth Ferdinand, Univ.-Prof., Dr., 1. J 3255
 16*Kern Johannes, Privatm., p.
 Ederle Wilhelm, Dr. med., Oberarzt, 1. J 2441
 Waiblinger Albert, Schlosser, 2
 17*Berthold Otto, Gärtner, 1
 Bubeck Wilhelm, Gärtner, Otto Bertholds Nachf., p. J 2225

- 18*Maier Karl, Hausmstr., wohnt Zöllernstr. 13
 Blund Karl, Reg.-Baumstr., 1
 Walz Walter, Kfm., 2
 20*Niethammer Jakob, Hausverw., p.
 Weidner Kurt, Dr. med., Assist.-Arzt, 1
 Ilg Josef, Pol.-Hauptwachtmstr., 2
 21*Schwägerle Karoline, Wwe., 1
 Schwägerle Eugen, Schriftsetzer, 1
 Bedt Karl, Uhrmacher, 2
 23*Hager Ernst, Oberl. J 2294
 Hager Georg, Oberl. i. R., 1
 24*Schönlé Gregor, Pförtner, p.
 Bauer Otto, Obersekr., 1
 25*Zausch Friedrich, Privatm., wohnt Charlottenstraße 36
 Grieb Karl, Schriftsetzer, p.
 Niemeier Heinrich, Dr. med., Assist.-Arzt, 1
 Eisele Georg, Rechnungsrat, 2
 Prause Max, Sportlehrer
 27*Köhler Anton, Krankenpfleger, p.
 Würster Hermann, Kfm., 1
 Bechtle Gustav, Gärtner, 2
 29*Karrer Gottlieb, Privatm., p.
 Weimer Erich, Procurist, 1
 Leube Elisabeth, Wwe., 2
 Leube Karl, Med.-Prakt.
 31*Boß Heinrich, Privatm., 1
 Bratenstein Ernst, Ing.
 33*Zoll Christian, Bahnhofsbesitzer.
 Zoll Eugen, Buchdr., 1
 35*Grieshaber Mathilde, Lohf. Wwe., p.
 Fabrian Hildegard u. Berta, 1
 Zwanger Sofie

Käsenbachstraße

Beginnt oberhalb des Friedhofs bei der Hohensteige und geht am linken Ufer des Käsenbachs aufwärts

- 2*Magel Wilhelm, Schneider, 1
 6*Dieß Rosine, Wwe.
 7*Binder Christian, D'pösch. i. R., 1
 Krefß Wilhelm, Erdarb., p.
 Orzech Emil, Musiker, p.
 Nifler Luise, Lauffrau (Gartenhaus)
 10*Handte Barbara, Gärtners Wwe., p.
 Schramm Willi, Kfm., p.
 Henninger Johanna, Wwe., 1
 Schmid Karl, Schmiedmstr., 2
 14*Renner Marie, Wwe., p.
 Banter Emil, Med., p.
 16*Brüssel Christian, Weingtr., 1
 Brüssel Alfred, Schreiner
 Brüssel Christian, Tagelöhner
 20*Wegel Frieda, wohnt in Nordamerika
 Gallai Josef, Ziegeleiarb., p.
 Jezeb Hermann, Sipsler, p.
 Hänel Fritz, Schieferdecker, 1
 24*Kocher Elise u. Johanna, Kleinrentnerin, p.
 Fuchs Walter, Dr. med., 1
 Meurer Johann, Dr. med. Arzt, 1
 27*Gedig Otto, Schmied
 32*Holoch Christian, Feldschütz, p.
 Jäger Heinrich, Flaschner, 1
 44*Fausler Andreas, Seldeinzieher
 46*Denner August, Verwalter i. R.
 Schwenger Ernst, Buchh., 1
 56*Haug Eugen sr., Hilfsarb., p.
 Haug Friedrich jr., Hilfsarb., p.
 Haug Eugen jr., Lohf., 1

Kaiserstraße

Beginnt an der Wilhelmstraße, umfließt das Justizgebäude und endet beim Frankentabaus Kaiser-Wilhelm-Turm auf dem Desterberg, welcher 1891 erbaut wurde

- 1*Völter Karl, Viehhändler, wohnt Wilhelmstr. 8, 2
 Studentinnentagesheim, 1. J 2947
 Galle Berta, Wwe.
 Lang Auguste, Rentnerin, p.
 Stemmler Maria, Wwe., p.
 Götz Karl, Postsch., 1
 Lösch Emil, Schriftsetzer, 1
 Schellein Heinrich, Zivilangest., 1
 Kohnstetter Johannes, Zusch., 2
 Wellhäuser Algate, Kleinrentnerin
 4*Maier Albert, orthopäd. Schuhmachermstr., p. u. 3. J 3177
 Albers Adele, Korsettpezialgeschäft, 1
 Albers Auguste, 1
 Brodbeck Ernst, Kfm., Büro der Württ. Feuer-
 versicherung AG., Stuttgart, Bezirksverwal-
 tung Tübingen, 1. J 3246
 Mäher Gabriel, Dr., prakt. Zahnarzt, 2. J 2217
 Kaiser Friedrich, Friseurmstr., 2, Geschäft: Hin-
 denburgplatz 1, p.
 Eberle Klara, 2
 Müller Auguste, Wwe., 3
 von Hoerschelmann Senta, Heilgymnastin, 4.
 J 3177
 6*Rooff Adolf, Erna und Kurt
 Egeler Berta, Küf. Wwe.
 Krauß Maria, Schreibmasch.-Institut, 2. J 2303
 Vogl Georg, Dr. med., Stabsarzt, 1
 Krauß Hermann, Dr. med., prakt. Arzt, 2
 Müdiger Lina, Priv., 2
 Rooff Kurt, Dr. iur., Rechtsanw., 3. J 2616
 Rooff Erna, 3. J 2616
 Heuleter Wilhelm, Major i. R., 4
 Schillfarth Maria, Musikl., 4
 Niedlinger Käthe, Fabrikanten Wwe.
 8*Rooff Alfred, Erna u. Kurt, wohnen Kaiserstr. 6
 Kupff Julie, Bankdir. Wwe., p.
 Ferber Elsa, p.
 Reichert Anna, Wwe., 1
 Stapf Lina, Wwe., 2
 Gildemeister Elisabeth, Kapitans Wwe., 3
 Rathfelder Jakob, Oberlehrer, 4
 Schid Friedrich, Oberlehrer i. R., 4
 Smelin Ulrich, Dr. phil.
 10*Gödel Anna, Bäckermstr. Wwe., Brot- und Fein-
 bäckerei, Kolonialwaren, p. u. 1. J 2335
 Wausch Ludwig, Kfm., 2
 Schneid Pauline, Wwe., 3
 14*Staatsgebäude, Justizgebäude. J 2741
 Günther Christian, Justizoberwachtmstr., p. J 2741
 Jäger Christian, Justizoberwachtmstr., p. J 2741
 Zeiler Georg, Justizwachtmstr., p.
 16*Staatsgebäude, Gefängnisverwaltungsgebäude und
 Gefängnis
 Hütter Eustach, Oberwachtmstr., p. J 2741
 Häsele Karl, Erster Hauptwachtmstr., 1. J 2741
 22*Armbruster Christian, Privatm., p.
 Eiser Georg, Dr., Univ.-Prof., 1. J 2752
 25*Altherrenverband d. Sängerschaft Zollern. J 2362
 Bözle Albert, Hausmstr., 2. J 2362
 Graf Karl, Dentist

- 27*Schweidhardt Julie, 2
 Euhorst Albert, Landger.-Dir., p.
 Ziemssen Ludwig, Dr., Gymnasialprof., 1. J 2453
 Schule Konrad, Architekt, Reg.-Baumstr.
 31*Wörner Richard, Rechtsanw., wohnt in Geislin-
 gen a. d. Steige
 Bodt Karl, Dr. med., Univ.-Prof., p. J 2847 (Um-
 schalter)
 Machatschi Felix, Dr. phil., Univ.-Prof., 1
 Wagner Eberhard, Stadtpfarrer i. R., 2
 33*Lindenmaier Julie und Marie, 2
 Scholder Karl, Kfm., p. J 2443
 Scholder Katharine, Stadtpfarr. Wwe.
 Ortlieb Karl, Amtsgerichtsrat, 3

Kanalstraße, I-Derendingen

Beginnt in der Hindenburgstraße beim Rathaus und endet an der Eisenbahnbrücke

- 2*Bauz Konrad, Schlosser, 1
 Bauz Emil, Schriftsetzer, 1
 Bauz Eugen, Hilfsarb., 1
 3*Laupp Emma, Wwe.
 Laupp Wilhelm, Schreiner
 4*Mozer Jakob, Landwirt
 5*Steinhilber Karl, Frommstr. i. R.
 6*Wöhler David, Malergeschäft
 8*Dobler Karl, Rentner
 Schaal Ernst, Kraftwof.
 9*Laupp Friedrike, Wwe.
 Laupp Albert, Bauhilfsarb.
 10*Bauer Eugen, Lohf., 1
 *Frisch Ernst, Landwirt, 2
 11*Reußbaumer Karl, Fräser
 13*Krapf Ludwig, Landwirt, Waschküche, wohnt Ka-
 nalstraße 14
 14*Krapf Ludwig, Landwirt, 1
 Schabbe Gottfried, Schlosser, 2
 16*Krapf Ludwig, Mich. Sohn, Landwirt und Orts-
 bauernführer

Kappelstraße, I-Derendingen

Beginnt an der Hindenburgstraße und endet „Im Käpfele“

- 1*Mühle Friedrich, Hobler, 1
 Mühle Alfred, Fotogr.-Hilfsarb., 1
 2*Jetter Johannes, Zimmermann, p.
 4*Maier Karl, Müller, p.
 5*Böbel Lukas, Landwirt
 7*Wagner Katharine, Wwe.
 Wagner Karl, Schreiner
 13*Wagner Christian, Schlosser
 14*Schmid Emilie, Wwe.

Karlstraße

Beginnt unterhalb der Neckarbrücke und endet an der Eisenbahnlinie
 König Karl, geb. 6. März 1823, gest. 6. Okt. 1891

- 1*Kieß Hans, Bäckerei und Wirtschaft z. „Neckar-
 brücke“, Inh. Christine und Fritz Kieß, p. u. 1.
 J 3092
 Kieß Christine, Bäckermstr. Wwe., 1. J 3092
 Kieß Fritz, Bäckermstr., 1. J 3092
 Gfrörer August, Bäckerhilfe, 2

- 2*Trautwein Julius, Fahrräder und Nähmaschinen, Inh. Paul Julius Trautwein, Mech., p. u. 1. F 2930
Eberle Babette, Pfarrers Wwe., 3
2½*Stadtgemeinde Tübingen, Uhlandbad. F 2341/82
Sauter Theodor, Friseurstr., Herren- und Damenfrisieralon, p., wohnt Wöhrstr. 4, 2. F 2506
Beerfchwinger Hans, Bademstr. und Masseur, 2
Buchhalter Karl, Betriebsverw., 2
3*Trautwein P. Julius, wohnt in Nr. 2, Garagen von Julius Trautwein im Erdgeschoss
Rubensdörffer & Co., Komm.-Ges., Bankgesch., p. F 3107
Leipprand Gustav, Dr. med., Augenarzt, Generaloberarzt i. R., 1. F 2917
Bahr Klara, Verlagsbuchhändlers Wwe., 1. F 2917
Freiherr von Gültlingen Konrad, Erster Staatsanwalt i. R., K. W. Kammerherr und Geh. Legationsrat, 2
Geiser Pauline, Lehrerin i. R., 3
4*Stammler Eugen, Rfm., Inh. d. Fa. G. Stammler, Spezialhaus für Werkzeuge u. Beschläge, Holzwaren, p. u. 1. F 2390
Goes Julius, Landrat i. R., 2. F 2727
Wagner Anna, Rentnerin, 3
Fischer Frida, Kleinrentnerin, 3
Fischer Adolf, Rentner, 3
5*Glauner Carl, Bierbrauereibes. in Alpirsbach, Hotel z. Döffen, Inh. Franz Bopp. F 2029
Benz Hermann, Koch
6*Lieb Christian, Bäckerstr., Bäckerei, Café und Konditorei, p. u. 1. F 2637
Lieb Erwin, Konditor, 1
Negele Karoline, Wwe., Teilh. der Fa. K. Negele, Maßschneiderei, p. F 2603
Dürr Josef, Hausverw. i. R., 1
Mögle Georg, techn. Leiter, 1
Hornberger Lydia, Wwe., 2
Hornberger Werner, Rfm., 2
Häufler Albert, Kriminalsekr., 2
Elaß Christine, Wwe., 3
Ebenhoch Franz, Maschinenseker, 3
Stihler Helmut, Packer, 3
Gutekunst Gottlieb, Bäckerstr.
7*Kieß Emilie, Wwe., p.
Friedrich Mochsius, Malerwerkstätte, Erdgesch., wohnt Karl-Ruhn-Str. 33, Kriegssopfer-Siedl.
Kieß Hermann, Inh. Friedrich Schuhmann, Kunsthandlung und Bildereinrahmung, p. F 2406
Seelos Adolf, Uhrmacherstr., Uhrenhandlung, p., wohnt Belthlestr. 14
Hartweg Pauline, Missionars Wwe., 1
Grauer Wilhelm, Rbahnrat i. R., 2
Schuhmann Friedrich, Kunsthandlung und Bildereinrahmung, 3. F 2406
Schneider Hermann, Werkstr., 3
7a*Kieß Emilie, Wwe., wohnt Nr. 7, p.
Fahner Raphael, Versorgungsanwärter, p.
Kieß Emilie, Kleinrentnerin, 1
Knafl Hans-Jochen, Dr. phil., Pfarrer der Christengemeinschaft, 1
8*Frau A. Schweichardt Erben
Widmer Wilhelm, Kolonialwarengeschäft, p.
Widmer Andreas, Inv.-Rentner, p.
Reichhart Albert, Friseur, p.
Schemberger Fritz, Klaviertechner

- 8 Bried Anton, staatl. gepr. Dentist, 1. F 2045
Brauns Jakob, beid. Bücherrevisor, 1. F 3015
Leonhardt Paul, Rfm., 2. Inh. der Fa. E. Lipps, Neckargasse 16. F 2015
Henning Klara, Forstmitr. Wwe., 2
Haefele Fanny, Wwe., 3. r.
Elemens Hedwig, Buchhalterin, 3 r.
Elemens Ruth, Krankenschwester, 3 r.
Eßig Gertrud, Oberreallehrers Wwe., 3 l.
Schüle Maria, Rfm. Wwe., 4
Laumann Rolf, Buchvertreter
8a (Hhs.) *Frau A. Schweichardt Erben, Stallgeb.
9*Webel Frida, Priv. in Nordamerika
Raef Käthe, Wwe., Varmer Erbschaft, Verwaltungsstelle Tübingen, p. r. F 2253
Raef Hubert, Rfm. p.
Guthke Herbert, Dr. jur., Repet. für Juristen, 1. F 3211
Bliesle Fritz, Stadtkassier, 2
Walker Berta, Kanzleigeh., 2
9a (Hhs.) *Webel Frida, Priv. in Nordamerika
Bruder Karl, Gärtner
9/1*Stadtgemeinde Tübingen
Bildhauerwerkstätte des Kunstbildhauers Karl Merz (Nückeb.), wohnt Johannesweg 11
11*Stidcl Pauline, Wwe., 2
Carl Stidcl, Möbelfabrik und Einrichtungshaus, Werkstätten für Möbel und Polstermöbel, p. u. 1. F 2184
Wagner Luise, Lehrerin i. R., 2
Hiller Emma, Präf. Wwe., 3
Conz Ella, Domänenpächters Wwe., 3
Kürzel Käthe, Priv.
11a*Stidcl, wohnt in Nr. 11
Stidcl Karl, Tapeziermstr., 2
Stidcl Friedrich, Innen-Arch., 3
Gensler Leonhard, Kammermusiker i. R., 3
Futterer Wilhelm, Schmied, 4
11/1*Brillinger Richard, Jr., Rfm., 1. F 2231
Brillinger Maria, Wochenbettpleg., 1
Bahnhofapotheke, Bes.: Apotheker Walter Hochstetter, p., wohnt Liststr. 12. F 2889
Reichsnährstand, Kreisbauernschaft Schönbuch, Tübingen, 2. F 2493
13*Gottschick Pauline, Güterbes. Wwe., wohnt Poststraße 4
Weishaar Albert, Rfm., Kohlen- und Eishandlg., Liegensch., Wohn-Nachweis, p. F 3188
Weishaar Hugo, Rfm., p.
Gräber Gottlieb, Stadtbaumstr., 1
Kurz Ernst, Stadtpfarrer i. R., 2
Brand Frida, Buchh. Wwe., 3
13a (Hhs.) *Gottschick Pauline, Güterbes. Wwe., wohnt Poststr. 4
Schneider Karoline, Hausmeisterin i. R., 1
19*Röhm Karl, Gasthof z. Bahnhof. F 2130
Seike Karl, Unfallrentner
21*Deutsche Reichsbahn, Stellwerkhäuschen

Karl-Ruhn-Strasse (Kriegssopfer-Siedlung) T-Derendingen

- Entlang der Seehinger Straße
Zu Ehren des am 9. November 1923 vor der Feldherrnhalle in München gefallenen nationalsozialistischen Kämpfers Karl Ruhn
6*Hensler Friedrich, Rfm.
8*Müller Oskar, Bibliothekoberskr.
10*Müller Eugen, Flaschnermstr. F 2260

- 11*Hipp Karl, Buchdr.
12*Mangold Karl, Loff.
Mangold Else, Damenschneiderin
13*Grüninger Karl, Postsch.
14*Steimle Albert, Steuersekr.
15*Heilig Heinrich, Buchdr.
16*Krauß Benjamin, Werkmstr.
Krauß Hedwig, Schneiderin
17*Hurm Karl, Korrektor
18*Held Hermann, städt. Betriebsmstr. F 2341/71
19*Holcher Hans, Schlosser
Holcher Amalie
20*Reih August, Krankenpfleger
21*Wed August, El.-Mont.
22*Ruf Paul
Ruf Maria, Damenschneiderin
23*Mattes Konrad, Rfm.
24*Herrmann Wilhelm, Chemiker i. R., Dr. phil.
25*Fahrner Zacharias, Pol.-Hauptwachtmstr.
26*Giebler Adolf, Rfm.
27*Eitelbusch Eugen, Schreinerstr.
28*Schmid Wilhelm, Zugsch.
29*Klink Eugen, Loff.
31*Wäßler Karl, Postsch.
33*Friedrich Mochsius, Malermstr., Werkstatt: Karlstraße 7

Karregasse

Verbindet die Madergasse bei der Spittalkirche mit dem kleinen Neumercle
Schmales, nur für Karren befahrbares Gäßchen

- 1*Walter Gotthold, Bahnhofsch.
Sinner Wilhelm, Wwe.
2*Schiedt Wilhelm, Autosattlerei
3*Schwägerle Katharine, Weingtr. Wwe.
4*Kürner Marie, Krankenpflegerin, 2
Fischer August, Friseur, 1

Katharinenstraße

Südliche Parallelstraße zur Hügelstraße zwischen Paulinen- und Eberhardstraße
Erbaut 1906, benannt nach der 1. Gemahlin Königs Wilhelms I., † 1819; ruht auf dem Württemberg

- 1*Gemeinnütziger Wohnungsverein e. V., Tübingen
Viehl Ludwig, Postsch., p.
Schid Ludwig, Angest., p.
Vogel August, D'werkstr., 1
Schiebel Alfred, Rfm., 1
Bene Paul, Rfm., 2
Steck Emil, Feldw., 2
Walter Richard, Hilfszugsch., 3
Rahber Anna, Wwe., Rentnerin, 3
2*Dampfwäscherei Klink, Inh. Gertrud Klink Wwe., Wäschereimeisterin, p. u. 1. F 2887
Krud Margarete, Hausfrau, 1
4*Kost Herm., Monteur, wohnt Belthlestr. 2
Armbruster, Robert, Stückzettelrechner, p.
Kiepp Wilhelm, Hausmstr. i. R., p. r.
Schultze Titus, Loff., 1
5*Hoch Rosa, Wwe., p.
Rag Herbert, Oberfeldw., p.
Schlipf Fritz, Flaschnermstr., 1
Koppenhöfer Max, Steuerassst., 2
Jost Lina, Hausverw. Wwe., 3
5/1*Wed Pauline, Hausfrau, 1
Ehing Franz, Beifahrer, p.
5/2*Zürn Georg, Rentner, p.

- 6*Kögler Albert, Loff. i. R., 1
Binanzer Otto, Rfm., p.
Andres Leopold, Oberlof. i. R., 1
Haur Kurt, Bahnkraftwof., 2
Wohlfart Else, Wwe., 2
7*Schäufele Johannes, wohnt Mathildenstr. 14
Sigloch Reinhold, Feldw., p.
Miotto Giovanni, Bau- und Terrazzogeschäft, 1. F 2204
Kollmann Eugen, Fahrlehrer, 2
8/1*Pfeffer Theodor, Pol.-Hauptwachtmstr., 1 u. 2
8/2*Rolling Peter, Zollinspektor, wohnt in Singen am Hohentwiel
Trisch Karl, Gruppenführer. F 3113
Moser Eugen, Koch. F 3113
10*Martis Franz, Ref.-Loff.
Kentschler Dora, Wwe.
10/1*Hagemann Eugen, Elektromstr. F 2523
13*Schneider Johannes, Rbahnassst., 1
Schlor Luise, Buchdruckereibes. Wwe., p.
Schmid Josef, Oberzugf. i. R., 2
14*Braun Hans, jr., Gärtnerbesitzer. F 2793
Renz Walter, El.-Mont.
15*Seizinger Maria, Tel.-D'bauführers Wwe., 1
Seizinger Karl, Tel.-Assst., 1
Seizinger Fritz, Tel.-Arb., 1
16*Helftern Robert, Kassenbote, 1
Fleischhammer Emil, Arb., p.
Mohr Georg, Arb., p.
17*Müller Martha, 1
Laipple Kurt, techn. Rbahninsp., p.
18*Wahlinger Anna, Rentamt. Wwe.
19*Killinger Konrad, Loff. i. R., 1
Barz Hermann, L'off., p.
20*Hirth Gotthilf, Oberlehrer, p.
Alber Rudolf, Zugsch.-Musch.
21*Remmler Fritz, Obersteuerinsp., wohnt in Lüdighausen/Dortmund
Schuler Paul, Univ.-Zeichner, p.
Wendnagel Christian, Rfm.-Bez.-Sekretär, 1. F 3048

Kellernstraße

Beginnt bei der Schmiedtorbrücke und mündet in die Belthlestraße
In der Nähe der Stadtkeller

- 2*Märkle Christian, Bäckerstr., Mehl, Landesprodukte, Kraftfutter (Laden), p. F 2211, wohnt in T-Lustnau, Pfondorfer Str. 5
Einkaufsgenossenschaft für das Bäckergewerbe Tübingen eOmbH. (Christian Märkle, Mehl, Landesprodukte, Kraftfutter), p. F 2211
Müll Wilhelm, Rfm., p. F 2211
Klett Paul, Verw.-Altuar, 1
Klett Richard, Rechnungsrat, 1
Weinmann Albertine, Hauptl. Wwe., 2
Weinmann Oskar, Rfm., 2
Remminger Karoline, Verkäuferin, 2
Ils Josef, Loff., 3
Ils Theresia, Wwe., 3
4*Luz Pauline, Rfm. Wwe., 1
Luz Theodor, Buchbinder, 1
Preugschatt Otto, Zahnarzt, p.
Genfinger Emma, Schmiedmstr. Wwe., p.
Rüd Philipp, Rektor i. R., 2
Wiesheu Berta, 3

- 6* Stecher Friedrike, Bauwerkstr. Wwe., p.
Nieß Sofie, p.
Lehrer Karl, Tapeziererstr., 1. F 3230
Nieder Hermann, Wagenwerkstr., 1
Rienle Anna, 2
Heusel Emma, 2
Waidlinger Maria
- 8* Mann Johanna, O'studiendir. Wwe., wohnt in
Lodtmoos (Schwarzwald)
Pagel Albert, Dr. jur., Privatgel. d. Philo-
sophie, p.
Sauter Franz, Polizeiobermstr., 1. F 3048/49
Hermes Mathilde, Wwe., 2
Karl Christian, Optiker
Hipp Artur, Angest.
- 10* Sailer Engelbert, Loff., p.
Kost Hermann, Kreisobstbauinsp., 2. F 2041
- 11* Weimer Friz, Metzger, 1
Weimer Emma, Hilfsarb., 1
- 12* Erbgemeinschaft Wezel
Wezel Emilie, Buchh., p.
Schupp Rudolf, Bankb., p.
Berg Emma, N'bahnbauoberinsp. Wwe., 1
Decker Anna, Gewerberat. Wwe., 2
Arnold Sophie, Schneiderin, 3
- 16* Maurer Martin, Pfllegevorsteher, 1
Weinmann Ernst, Bürgermeister, Dr., Zahnarzt,
p. F 3058
Fund Theodore, Stadtmissionars Wwe., 2
Fund Dora, Privatl., 2
- 20* Eberhardt Johanna, Stadtgeometers Wwe., 1
Kübler Anna, Oberl. Wwe., p.
Fuldner Emilie, Rfm. Wwe., 1
Stöckle Wilhelm, Rrim.-Bez.-Sekr., 2
Loesch Klara, O'bahnstr. Wwe., 3
Loesch Erwin, Klafchner, 3
Rücklich Hannes, Graphiker
- 21* Stadtgemeinde Tübingen, Feuerwehrgebäude
Beck Franz, Mech., Autoverm., 1. F 2341/83
- 22* Hofmeister Theodor, Bildhauer, Grabstein-
geschäft, p.
Schmid Eugen, Loffh., p.
Sigwart Jakob, Architekt, 1
Zechiel Reinhard, Lagerarb., 2
- 23* Stadtgemeinde Tübingen (Sicherschule). F 2341
Rampe Friz, Hausverw., 3
- 24* Kost Marie, Wwe.
- 26* Geschwister Brennensstuhl
Brennensstuhl Wilhelm, Bautechn. u. gepr. Zim-
mermstr., Ratsherr, Zimmergeschäft, Treppen-
u. Geländerbau, p. F 2095
Brennensstuhl Luise, Hausstocher, p.
St.-Marineturm 4/18 "Tübingen", Führer:
D'truppf, Wilh. Brennensstuhl, p. F 2095
Zell Friederike, Wwe., 1
Karrer Friedrich, D'pofisch., 2
- 28* Rering Theodor, Pfarrer i. R., wohnt in Kö-
nigsfeld (Baden), Schramberger Str. 118
Helber Christian, Kriminalsek., p.
Leicht Algate, Damenschneiderin, 1
Müd Heinrich, D'rechnungsrat i. R., 2
Vogel Ernst, Sozialrentner, Delhandel, 3
- 30* Karrer Theodor, Schneidermstr., Zigarren, Ta-
bake u. Kolonialwaren, p. F 3090
Elauf Frida, Wwe., 1
Probst Arno, Feldw., 1
Walker Wilhelm, Küchenchef, 2. F 2387
Merkh Ernst, Kraftwf., 3

Kelterstraße

Beginnt bei der Wilhelmstraße, kreuzt die Raucker-
und Hölberlstraße und mündet in die Brunnsstraße
Johann Kepler, Astronom und Mathematiker, geb.
27. Dez. 1571 in Weilberstadt; gest. 15. Nov. 1630 in
Regensburg, bezog 1589 die Universität Tübingen
(Stift)

- 2* Reichs-Sanitätsschule der SA Tübingen. F 2362
SA der NSDAP, Oberste SA-Führung, Mün-
chen
Goepfel Anton, Kassenverw., 1
Eckel Jakob, SA-Stabsangest.
Breiter Emil, Krankenpfleger
Klingner Gerhart, Gärtner
Wiegand Helmut, Schm.
- 5* Weber Hugo, Konditorstr., Konditorei und Café,
p. F 2535
Baer Engelbert, Friseurstr., Damen- und Her-
renfriseurgeschäft, p. 1.
Eberwein Frida, Pfarrers Wwe., 1 l.
Eberwein Wilhelm, Rfm., 1 l.
Ewald Lina, Wwe., 1
Rim Auguste, Weißnähterin, 2
Schurr Walter, Rechnungsrat, 2
Schurr Emilie, Wwe., 2 r.
Hermann Heinrich, Dr., Studienrat, 3
Sad J., D'rechnungsrat i. R., 3
Haarer Lina, Wwe., 4
Reithe Emilie, Wwe., 4
- 6* Schwarz Gertrud, 1
Uttweiler Maria, Wwe., p.
Kaufner Erich, Dentist, 2. F 3130
Lichtenberger Gottlieb, D'pofischaffner, 3
- 7* Jung Ludwig, Privatm., 2
Raipf Friz, Bäckerei, Kolonialwaren, p. F 2932
Löffler Friedrich, Justizass., 1
- 8* Adam Ernst, Metzgerstr., Fleisch- und Wurst-
warengeschäft, p. u. 1. F 2928
Adam Amalie, Wwe., 1
Beckert Hermann, Oberpostmstr. i. R., 2
Frech Otto, Rfm., 3
- 9* Vatter Katharine, Malermstr. Wwe., p.
Wanner Dieter, Assess., 1
Steiff Pauline, Schreibgehilfin, 1
Hirner Alexander, Steueroberwachtmstr. i. R., 2
Wallensteiner Klara, Privatiere
- 11* Köhl Maria, p.
Epple Rosa, 2
- 12* Adam Amalie, Wwe., wohnt in Nr. 8
Schwaigerer Johannes, Hausverw. i. R., p.
Löhle August, Postinsp., 1
Müller Wilh., Uhrmacher, 2, Uhrenfachgeschäft
Adolf-Hitler-Str. 20
- 13* Lenz Pauline und Mathilde, Priv., p.
Ziegler August, Pfarrer i. R., 1
Lang Pauline, Kanzleir. Wwe., 2
- 14* Burkhart Klara, p.
Spindler Eugenie, Pfarrers Wwe., 1
Schurr Richard, Dr., Gewerbesch.-Assess., 2
- 16* Wille Wilhelm, Prof., wohnt Zeppelinstr. 16
Haigis Elise, Werkmstr. Wwe., p.
Jaag Adolf, Straßenwart, 1
Berthold Lina, Wwe., 2
Rukwied Ottilie, Kreisfürsorgerin, 2
Nill Wilhelm, Pol.-Hauptwachtmstr., 3
- 17 (Schuppen) *Kochers Erben wohnen in Nr. 22

- 19* Schuster Christine, Pol.-Ob.-Komm. Wwe., wohnt
Hedinger Str. 3
Gülzer Theodor, Pfarrer i. R., p.
Kollmar Emilie, 1
Ewert Anna, 2 u. 3.
Balz Georg, Dr. chem.
Dirks Karl, Dipl.-Landwirt
Bankmüller Reinhold, Dr. med.
- 20* Dinkel Wilhelm, Rfm., p. F 2994, in Fa. W. &
F. Dinkel, Keutlinger Str. 9 u. Collegiumsgasse 10
Scheu Julie, Pfarrers Wwe., 1
Herre Anna, 2
- 22* Kochers Erben
Kocher Anna, 1
Strobel Karl, Malermstr., 2. F 3393

Kielmeyerstraße

Beginnt bei Nr. 58 der Gartenstraße und endet bei
der Hermann-Kurz-Straße
Karl Friederich Kielmeyer, geb. 22. Okt. 1765 in We-
benhausen, Professor an der Karlsakademie in Stutt-
gart, wurde 1796 Professor der Chemie, dann auch
der Botanik, Pharmazie und Materia medica an der
Universität Tübingen und Februar 1817 mit dem
Titel eines Staatsrats als Direktor der Sammlun-
gen und Anstalten für Kunst und Wissenschaft nach
Stuttgart versetzt, wo er am 21. Sept. 1841 starb

- 1* Schnaidt Albert, Baumstr., wohnt Walter-Simon-
Straße 14
Schmitzer Alfons, Feldw.
Wißler Maria, Missionars Wwe., p.
Baier Friedrich, Rechnungsrat, 1 l.
Schäffner Anton, Masch.-Ing., 2 r.
Horch Josef, N'bahnausst.
- 3* Schnaidt Albert, Baumstr., wohnt Walter-Simon-
Straße 14
Haug Karl, Zollsek., p.
Berndt Hedwig, Arzt Wwe., p.
Knapp Berta, Gymnasialprof. Wwe., 1
Schroth Wilhelm, Bankbeamter, 1
Mathis Eugen, Architekt, 2
Hahn Otto, Buchhalter
- 4* Bortt Georg, General-Agentur d. Lpz. Ver. Bar-
menia Kranken- u. Lebensversch., p. F 3382
Zeller Julie, Pfarrers Wwe., 1
Hermann Heinrich, Steuersek., 2
- 5* Maier Friedrich, Gipfermstr., 2. F 2470
Eimer Manfred, Prof. Dr., p.
Nettenmayer Otto, Postamtman., 1

Kirchgasse

Beginnt am Marktplatz bei der Kirchgasse und en-
digt am Holzmarkt
Benannt nach der nahe gelegenen Stiftskirche

- 1* Binder Margarete, Wwe., 2
Reichert Friedrich, Gastwirt z. „Rappen“, p. u. 1.
F 2514
Kaiser Wilhelm, Schneidermstr., 3
Schabert Georg, Rentner
- 2* Münzing Lina, Wwe., 2
Stammler Albert, Schlossermstr., Drahtwarenge-
schäft und Bauschlosserei, p. u. 1. F 2756
Haag Robert, Wagner, 1
Fischer Emma, Zeitungsverkäuferin, 2
Schneid Karl, Maler, 3
Lang Else, Hausfr.

- 3* Schultheiß Karl, Bäckermstr., Bäckerei, p. u. 1
Schultheiß Frida und Wilhelmine, 2
- 4* Eigenberger Emilie, Wwe., 2. F 2835
Eigenberger Anton, Rfm., Kolonialwaren, p. u. 1.
F 2835. Kathol. Kirchenpflege, Kassier des
Albertus-Magnus-Vereins f. d. Diözese Not-
tenburg e. B., Geschäftsstelle der OS Tübin-
gen des Schwäb. Albvereins, Colonia, Kölner
Versich.-Gesellschaft
Lorch Maria, 2
Siringer Johannes, Fuhrmann, 3
Flatt Helmut, El.-Mont.
- 5* Bader Marie, Wwe., wohnt Kronenstr. 17, 1
Kieger Georg, Priv., 2
Büsing Wilhelm, Färberei und chem. Waschan-
stalt, Annahmestelle Tübingen, p.
Seibold Emilie, Obst-, Gemüse-, Südfrüchtehand-
lung, 1
- 6* Geiß Konrad, Gastwirt, Hotel Kaiser, 1. F 2962
- 7* Feucht Berta, Mobelwarengeschäft, p., 1 u. 2.
F 2075
Liebing Luise, Maria und Marta, 3
- 8* Martin Albert, Rfm., Tuchhandlung und Wäsche-
geschäft, p. u. 2. F 2423
Nonnenmann Mathilde, Wwe., 1
Peter Emma, Rfm. Wwe., Damenhüte u. Wäsche, 3,
Laden Kirchgasse 21
Weber Franz, Arb.
Rofch Nikolaus, Arb.
- 9* Zahnenbenz Anna, Metzgermstr. Wwe., 2. F 2185
Walker Albert, Metzgermstr., Metzgerei, p. u. 1.
F 2185
Tengelmann Emil, Hamburger Kaffee-Importge-
schäft, Filiale Tübingen, p.
Zahnenbenz Köstle, Metzgermstr. Wwe., 3
Kurz Friz, Metzger
- 10* Haarer Ernst, Metzger, 2
Elaß Hans, Metzgermstr., Metzgerei, p. F 2162,
wohnt Lange Gasse 44
„Paradiesle“, Früchtegeschäft, Inh. Karl Weimer,
fr., p. F 3014
Benzinger Sofie, Wwe., 1
Haarer Eugen, Konditor und Koch, 2
- 11* Fuchs Paul, fr., Schuhmachermstr., Schuhwaren-
haus, Alleinverkauf der Salamanderschuhe, p.
u. 1. F 2698
Fuchs Paul, fr., Schuhmachermstr., 1
Fuchs Maria und Marta, Priv. 2
- 13* Lehrer Wilhelm, wohnt Kirchgasse 15
Herr Alfred, Dipl.-Ing., 1
Herr Wilhelm, Telegr.-Werkmstr. i. R., 2
- 15* Lehrer Wilhelm, Schirm- und Wollwarengeschäft,
p., 1 u. 3. F 2572
Rentner Otto, Lehrer, 2
- 17* Dinkel Wilh. & Friedr., Lagergebäude (Hhs.) der
Fa. W. & F. Dinkel, Collegiumsgasse 10.
F 2172
- 19* Raß Paul, Rfm., Glas-, Porzellanwarengeschäft,
p., 1 u. 2. F 3162, wohnt Hauserstr. 9
- 21* Grauer Wilhelm, Bäckermstr., Bäckerei, F 3175
Peter Emma, Rfm. Wwe., in Fa. E. Peter Wwe.,
Damenhüte u. Wäsche, p., wohnt Kirchgasse 8,3
Schmitzer Sofie und Viktoria, Musch.-Verkäuf., 1
Lehrer Eugen, Schlosser, 2
Schlenker Konrad, Kraftwf., 2

Kirchgraben, T-Lustnau

Beginnt an der Hans-Schemm-Straße und führt östlich

- 1*Genossenschaftsbrauerei Lustnau
Märkle Karl, jr., Maurer
Märkle Karl, jr., Weber
3*Genossenschaftsbrauerei Lustnau
Bruckner Jakob, Kraftw.

Kirchplatz, T-Lustnau

Bei der Kirche

- 1*Stadtgemeinde Tübingen
NSV-Kindergarten, p.
Häcker Hermann, Oberlehrer, 1
Kieser Barbara, Wwe., 1
3*Ev. Kirchengemeinde, Kirche
6*Märkle Christian, Landwirt
8*Schmann Friedrich, Farrenwärter
10*Schiedt Luise, Wwe.
Märkle Christian, Hilfsarb.
14*Stadtgemeinde Tübingen
Schäfer Wilhelm, Hauptl., 1
Lindenmaier Margarete, Diakonisse

Kleiststraße

Nach dem Dichter Kleist benannt

- 8*Hafberg Ludwig, Oberrechnungsrat
10*Wiedermann Walter, Landgerichtsrat

Klosterberg

Beginnt zwischen Gebäude Nr. 2 der Münzgasse und dem Evangelischen Stift und mündet in die Bursgasse
Benannt nach dem früheren Augustinerkloster

- 2*Württ. Evang. Landeskirche, Ev. Stift, F 2283
Kürner Albert, Verw.-Sekr., p. F 2283
Klett Konrad, Diener, p.
Mezger Gerhard, Dr., Repetent, 1. F 2283
Outbrod Walter, Dr., Repetent, 1. F 2283
Linf Wilhelm, Repetent, 2. F 2283
Mezger Manfred, Musik-Repetent, 2. F 2283
Stumpff Albrecht, Dr., Repetent, 3. F 2283
Buck Gottlieb, Repetentendier, 3
Herrmann Eugen, Diener, 3
Duncker Ludwig, Repetent, 3. F 2283
Malsch Johannes, Repetent, 5. F 2283
4*Württ. Evang. Landeskirche, Ev. Stift (altes Ephorat), F 2283
Appenzeller Karl, Repetent, F 2283
6*Sinner Karl, Flaschnerstr., Flascherei, Gas- und Wasserleitungsges., 1. F 2778
Sailer Maria, Schriftf. Wwe., 2
6/1*Bögle Rudolf, Zugführer, 1
Bögle Maria, Damenschneiderin, 1
8*Dreher Ludwig, Schlosser
Martin Otto, Dr. rer. nat.
Graßmann Eduard, Geschäftsführer
Dittus Paul, Assst.

Kniestraße

Beginnt am Schleismühlweg und mündet nach einer knieartigen Drehung in die Jägerstraße

- Mader Adolf, Terrazzogeschäft, Lagerplatz mit Werkstatt, wohnt Haaggasse 3. F 2732
9*Zimmermann Konrad, Krankenschf.
Bayer Josef, Molkereimstr., 1
11*Schairer Heinrich, Kraftw., p.
Schairer Christine, Wwe., p.
Heinzelmann Karl, Dr., Studienassess., 1
13*Harant Ludwig, Seiler, p.; Geschäft: Kornhausstraße 3
Laaker Walter, U'gruppenf., 1

Röllestraße

Parallelstraße zur Georgstraße, von der neugeplanten linksseitigen Ammeruferstraße bis zur Südstraße. Die Straße kreuzt die Herrenberger Straße und ist vorerst nur von dieser aus zugänglich
Frau Elisabeth Christiane Rölle, geb. 13. Juni 1763, gest. 18. Dez. 1830, Witwe von Johann Adam Christian von Rölle, Obertribunalrat hier. Sie machte dereinst eine Wohnungs- und Geldstiftung (Kloster, Münzgasse 18)

- 1*Kost Friedrich, Tagelöhner, 1
Stemmler Alfons, Gärtner, p.
4*Weidle Marie, Weingtr. Wwe., p.
Göhring Arno, Asses., 1
Kienle Frieda, Metzgermstr. Wwe., 1
Weidle Adolf, Postsch., 2
5*Mozer Jakob, Rentner, p.
Laupp Albert, Rfm., 1
Kern Gustav, Mech., 2
6*Waißlinger Heinrich, städt. Güteraufseher, p.
Widel Gustav, Korrektor, 1.
7*Wang Sofie, Postunterbeamten Wwe.
Wang Karl, Postbetriebsarb., 1
8*Waißlinger Gottlieb, Ref.-Zugf. i. R., p.
Klumpp Eugen, Friseurmstr.
Waißlinger Eugen, städt. Arb., 2
9*Baummann Rosine, Malermstr. Wwe., p.
Schneider Helene, 1
Schneider Elisabeth, 1
10*Sinner Friedrich, Weingtr., p.
Sinner Karl, Hilfsarb., 1
11*Waißlinger Heinrich, Weingtr., p.
Krauß Otto, Weingtr., 1
Gebhardt Christian, Schuhmacher, 2
12*Kürner Gottlieb, Lohf.
Schramm Ludwig, Gärtner, p.
Blankenborn Josef, Heizer, 1
Bögle Adolf, Mech., 2
13*Brodded Karl, Straßenwart i. R., p.
Horrer Emil, Sägerei u. Drescherei, 1. F 2955
14*Waißlinger Gottfried, Weingtr., 1
Waißlinger Adolf, Schuhmacher, p. u. 2
15*Hegt Sofie, Wwe., 1
Wartmann Rosa, Wwe., p.
Efferenn Heinrich, Flaschner, 2
17*Harter Pauline, Zugf. Wwe., 1
Harter Oskar, Schlosser, p.
Harter Ernst, Schuhmachermstr., 1
Harter Eugen, Ing., 1
Mayer Eugen, Krankenschf., 2
18*Holocher Gottlob, Postsch., 1
Schlauch Eugen, Mech., p.
20*Schönleb Eugen, Schreiner, 1
Matt Gottlob, Maler, p.

- 21*Ott Jakob, Glasermstr., p. F 2483
Jakob Ott & Söhne, Inh. Erwin u. Eugen Ott, mech. Glaserei, p. F 2483
Ott Eugen, Glasermstr., p., i. Fa. Jakob Ott & Söhne, F 2483
Rudste Pauline, Büglerin, 1
Ott Erwin, Glasermstr., 2, i. Fa. Jakob Ott & Söhne, F 2483
22*Reich Norbert, D'insp. in Blochingen, Bshf.
Blankenborn Georg, Reisender, p.
Krefz Friedrich, Zimmermann
Weiß Wilh., Maler
23*Wartelmann Josef, Schneidermstr.
Speiser Silvester, Rentner
27 (Scheuer) *Frikh Georg, Privatm., Herrenberger Str. 39
31*Kümmerle Maria, Domänep. Wwe., wohnt Ammerhof
Rehrer Albert, Mech., Erdgeschobf.
Hopfner Ida, Wwe., Hochp.
Haidorfer Johannes, Hilfsarb., 1
Straub Friedrich, Maschinenfeker, 2
33*Schmollinger Friedrich, Schreinerstr., Bau- und Möbelschreineret, p. u. 1. F 2216
Brodded Friedrich, Rentner, 2.

Röstlinstraße

Beginnt am Wehr an der Markungsgrenze gegen Lustnau und geht östlich am Gutleuthaus vorüber
Röstlin, Prof. der Rechte und Dichter, geb. 29. Juli 1813 in Tübingen, gest. 14. Sept. 1856

- 4*Stadtgemeinde Tübingen, Transformatorenhaus
8*Wölz Konrad, Rassenbote i. R., 1
Brettlung Emil, Angest., p.
10*Wausch Wilhelm, Opedell i. R., 1
Russer Wilh., Wandagist, p.
Wappeler Richard, Hausverw. i. R., p.
Wausch Wilma, Fachl., 2
11*Schmid Hermann, O'gärtner, 1
Wönsch Richard, Gartenmstr., 2
13*Oschleide Albert, Buchh., p., wohnt Hans-Schemm-Str. 17
Raifer August, Privatm., 1

Ronradstraße, T-Lustnau

Beginnt an der Rathstraße und führt östlich

- 2*Fromm Christian, Zimmermann
3*Steinmaier Christian, Bahnhofsch., p.
Röhm Oskar, Laktierer, 1
4*Finkbeiner Jakob, Buchh., p.
6*Weith Gottlob, Bleicher, p.
Wolff Frida, Angest., 1
8*Grauer Georg, Weber, p.
Goll Frikh, Weber, 1

Ronzenbergstraße, T-Lustnau

Beginnt an der Steige und führt in östlicher Richtung hinter der Württ. Frotterweberei

- 1*Leuze Marie, Wwe., 2
Wörner Frida, Fronmstr. Wwe.
Rehler Pius, Hilfsarb., 1
4*Frikh Joh. Jakob, Schuhmacher, 1
Frikh Friedrich, Maurer, p.
Matthes Walter, Weber, 1
Frikh Wilhelm, Hilfsarb., 2

- 6*Niekert Johannes, Landwirt, 1
Niekert Erwin, Weber, 1
Niekert Wilhelm, Weber, 1
*Kehrer Marie, Wwe., 2
12*Frikh Sabina

Kornhausstraße

Nimmt ihren Anfang bei Gebäude Nr. 11 der Kirchgasse und endet bei der Krümmen Brücke
Einziges Korn- und Birgerhaus

- 1*Maack Christian, Bäckerstr., Bäckerei und Wirtschaft z. Pfauen, p. u. 1. F 3095
Maack Eugen, Bäckerstr., 1
Merz Karl, Feldw., 2
2*Zahnenbenz Geschw., Fisch-, Wild- und Geflügelhandlung, p. u. 1. F 2380
*Stoll Paul, Flaschnerstr., 1 r.
Sindlinger Richard, Herrenfriseur, p. u. 1 r.
*Krebs Adolf, Gepäckvorarb. i. R., 2 r.
Dannhauser Georg, Säterbodenvorarb., 2 l.
Merz Katharine, Sozialkantinierin
2a*Gauß Johanna, Instrumentenm. Wwe., wohnt Kirchgasse 6
Maier Eugen, Messerschmied, Werkstätte und Laden, wohnt Marktgasse 7
3*Harant Ludwig, Seiler, Spezialgeschäft für Seilerwaren, p. u. 1, wohnt Kniestr. 13
*Luz Balthasar, Metzgermstr., wohnt Kirchgasse 12
Burger Gottlob, Rfm., Schreib- und Vertriebsbüro, p. u. 2
4*Rehklau Andreas, Flaschnerstr., Haus- und Küchengeräte, Glas, Porzellan, Spielwaren, Laden p. u. 1. F 2758, wohnt im 2. Stock
5*Reichart, Hermann, Priv., wohnt Eberhardstr. 19
Betscher Georg, Metzgermstr. und Gastwirt z. Löwen, F 3137
6*Weimer August, Hafnerstr., Ofen- und Herdgeschäft, Haus- und Küchengeräte, p. u. 1. F 2604
7*Kühnle Karl, Wirt z. Kornhausstüble
Kühnle Pauline, Wwe.
8*Schneiderhan Josef, Buchdrucker, 2
Sommel Katharine, Wwe., 1
9*Reiz Wilhelm, Bäckerstr., Bäckerei, Konditorei und Café, p. u. 1. F 2974
10*Stadtgemeinde Tübingen (Kornhaus)
Deutsches Rotes Kreuz, Sanitäts-Einheit Tübingen, F 3048 u. 3049
Baur Ida, Korrektors Wwe., 2
Geizinger Wilhelmine, Telegr.-Sekr. Wwe., 3
Geizinger Otto, Rfm., 3
11*Rüdenbach Engelbert, Hilfsarb., wohnt Rappenberghalde
1*Bernhardt Max, Papier- und Schreibwaren, Buchhandlg., Leihbücherei, p. u. 1
12*Wolff Heinrich, Kupferschmiedmstr., Kupferschmiede, p. u. 1
*Remminger Christian, Metzgermstr., Metzgerei, p. u. 2. F 2814
13*Thieringer Käthe, Wwe., 1
Rebmann Konrad, Milchhändler, Gemüse, Obst, p., wohnt Jakobsstraße 2
Schmollinger Alfred, Angest., 2
14*Umhof Hermann, Rfm., Inh. d. Fa. J. C. F. Haug, Kolonialwaren, Zigarren, Tabake, Spirituosen, p., 1 u. 2. F 3191

- 15* Killing Reinhold, Bau- und Möbelschreinerei, Spezialität: Parlett u. Fußböden, 1 Pfannkuch GmbH. & Co., Spezialhaus f. Lebensmittel, Filiale, p. Bözle Heinrich, Erdarb., 2 r. Hirsch Wilhelm, Bauarb., 2 l. Traun Josef, Güterschuppenarb., 2 l. Schiedt Karl, Maurer, 3 Hartmaier Fritz, Bauarb., 3 l.
- 15a* Killing Reinhold, Bau- u. Möbelschreinerei, 1 Lagerraum der Firma Pfannkuch & Co., p.
- 16* Nees Martin, Ref.-Loff., 1 Schmitt Valentin, Oberreg.-Baufchr. i. R., 1
- 17* Zapf Josef, Gastwirt, Gaststätte zur Krummen Brücke, p. u. 1 Schmied Maximilian, Hilfsarb., 2 Wang Luise, Wwe., 2 Krauß August, Tiefbauarb., 3 Krefz Luise, Wwe., 3
- 18* Seyboldt fr., Loff. i. R., wohnt in Dörsenbach Sauter Wilhelmine, Wwe. Lieblang Hans, Stuhlschreiner
- 19* Haug Friedrike und Frida, Feinstoffgeschäft und Delikatessen, Fische, Wild, Geflügel, Spez.: ff. nordd. Wurstwaren, p. u. 1. F 2772 Muschenich Wilhelm, El.-Mont., 2 Almos Hans, Fotogr., 2
- 20* Hellstein Karl, Priv., 2 Haible Georg, Rfm., Hosen-Braun, Berufskleidung, Herrenartikel, p. u. 1
- 21* Janfer Anna, Wwe., 2 Janfer Hermann, Hafnermstr., Ofen-Janfer, Ofen- u. Herdgeschäft, Tonwaren, p. u. 1. F 3074 Janfer Erwin, Hafner, 2 Storz Benedikt, Uhrmachermstr., Uhren- u. Goldwarengeschäft, p., wohnt Dürrstr. 1, p. Helber Agnes, Badefrau, 2 Köffler Pauline, Hausfrau, 3 Schildknecht Maria, Rentnerin, 3 Weiß Clemens, Zimmermstr.
- 22* Büchsenstein Gustav, Metzger, 1 Lichtenberger Luise, Wwe., 2 Lichtenberger Otto, Schreiner Fint Willi, Mech.-Mstr.
- 24* Hill Karl, Parlettgeschäft, p. u. 1. F 2265 Wendel Andreas, Treppenmacher, 2 Vater Marie, Wwe., 3
- 26* Brodbeck Eugen, Zigarren, Tabakwaren-Groß- u. Einzelhandel. Agentur des „Schwäb. Merkur“ u. des „Schwarzw. Boten“. F 3118

Hinterer Kreuzberg

Außerhalb Etters

00* Fritz Karl, Pomologe u. Landwirt

Kronenstraße

Beginnt am Faulen Eck und mündet in die Kirchgasse. Die Gebäude Nr. 3, 5, 7, 9, 11 und 13 haben ihre Hauptfront gegen den Marktplatz Früher Wirtschaft zur „Krone“

- 1* Bieber Ed., Rfm., wohnt Frondsbergstr. 51 L. Knapp, Inh. F. Beutelspacher, Woll- und Strickwarengeschäft, p. F 2186 Beutelspacher Fritz, Rfm., 1. F 2186 Klett Eugen, Mech., 3
- 2* Kiebert Wilhelm, Priv., wohnt Neckargasse 12 Kiebert Paul, Bäckermstr., Bäckerei, p. F 3263

- 3* Red Hans, Theaterfriseur, Kreishandwerkmstr., 2. F 2161 Weber Wilhelm, Herren- u. Damenfriseur, p. u. 1. F 2161 Wellhäuser Constantin, Bauaufseher, 3 Fleisch Theresia, Büglerin, 3 Wang Johanna, Postassistent. Wwe., 4
- 4* Adam Hermann, Metzgermstr., Fleisch- u. Wurstwarengeschäft, 1 u. 2. F 2072 Schweizerhof Karl, Metzgermstr., 3
- 5* Müller Anna, Inh. d. Fa. R. Müller vorm. Haber, Fisch, Wild, Geflügel, Feinstoff, p. u. 1. F 2178. Ladeneingang: Am Markt
- 6* Hirsch Leopold, Rfm., Herrenbekleidung, Damenmäntel, p. u. 1. F 2998 Stagle Christian, Steinhauerinvalide, 2 Hinderer Luise, Reinigungsfrau, 2 Dieter Martin, Feinmch., 3
- 7* Baur Rosa, Stadtpfarrers Wwe., 1 Friedrich Baur, Inh. E. Kübler, Lebensmittelgeschäft, Ladeneingang: Am Markt Kübler Matthäus, Kolonialwarenhdlg., 1. F 3260 Baur Anne, Kunstgewerblerin, 2 Große Klara, Damenschneidermstr., 2
- 8* Rohrer Max, Gastwirt, Weinstube „Forelle“. F 2938 Bauer Karoline, Gerbers Wwe., 3
- 9* Schick Emil, Rfm., Weiß-, Woll- u. Kurzwaren, 1 u. 2. Ladeneingang: Am Markt, p. F 2421 Jäger Hermann, Einkassierer, 3 Kolb Helmut, Bachmann, 3 Fischer Gustav, Schneidermstr., 4
- 10* Disqué Friedrike, 2 Disqué Otto, Rfm., wohnt in Stuttgart Beh Oscar, Elektromstr., Elektro-Bez., p. u. 1. F 2592 Belfer Karl, Friseurmstr., Damen- u. Herrensalon, p. Wohnung Schloßberg 12 Mayer Maria, fr. Wirtin Benzinger Hugo, Schneidermstr., Damen- und Herrenschneiderei, 3 Brüssel Hermann, Freileitungsmont., 4 Stihler Herbert, Metallschleifer, 4
- 10/1* Disqué Friedrike, wohnt in Nr. 10 Disqué Otto, Rfm., wohnt in Stuttgart Krauß Kolumbus, Gärtner i. R., 1 Krauß Karl, Buchbinder, 2
- 11* Pfuderer Hugo, Konditormstr., Konditorei und Café. Eingang: Am Markt, p. u. Kronenstraße, p., 1 u. 2. F 2160 Fausser Friedrich, Glasermstr., 3, i. Fa. Fausser & Sohn, Glaserwerkstätte Haagasse 7, p. Fleckenstein Florian, Konditor Witzel Gustav, Rfm.
- 13* Schradin Alfred, Rfm. in Reutlingen, Karlstr. 35 Filiale der Fa. Schradin, Fr., Garne, Strumpfu. Strickwaren, Kronenstr. 13, p., Eingang: Am Markt, p. F 3178 Märkle Wilhelm, R'bahnsekt., 1 Egle Willi, Verw.-Prakt., 1 Kurz Wilhelm, Polizeioberwrmstr. i. R., 2
- 15* Euler Georg, Rfm., 3. Kaufhaus Georg Euler, Eingang: Am Markt 12, p., 1 u. 2. F 2301

- 17* Wacker Marie, Wwe., Inh. der Fa. Schuh- und Sporthaus F. Wacker-Krauß, 1. Ladeneingang: Am Markt. F 3134 Schiemer Elisabeth, Buchhändlerin, p. F 3094, wohnt Hauserstr. 46 Wacker Ernst, cand. med., 1. F 3134 Geiger Karl, Jugsch.-Ansp., 2 Kubler Julius, Versich.-Ansp., 2
- 19* Walz Rudolf, Konditormstr., Fa. E. Walz, Konditorei und Café, p., 1 u. 2. F 2071

Beim Kupferhammer

Verbindet den Schwärzlocher Weg mit dem Schleifmühlweg beim Westbahnhof Benannt nach dem einst. Bofferschen Kupferhammer

- 5/7* Janfer Hermann, Metallwarenfabrik, Kupferhammer, wohnt Schwärzlocher Str. 40. F 3017
- 8* Wist & Raupp, Getreidemühle, Inhaber Gustav Raupp, wohnt Kupferhammer 10. F 2512 Kohler Eugen, Dmüller, 2 Ott Anton, Müller, 3
- 10* Raupp Gustav, Rfm., Mühlebesitzer, Inh. d. Fa. Wist & Raupp, Getreidemühle. F 2512
- 12* Sommel Eugen, Schreiner, 1 Lichtenberger Paul, Schlosser, p.
- 14* Seibold Maria, Zugf. Wwe., 1 Bux Willy, Gürtlermstr., p.

Kurze Straße, I-Derendingen

Beginnt an der Steintachallee und führt in die Volkfeststraße

- 1* König Friedrich, Loff., 1 Graßhoff Kurt, Montage-Revisor, p. F 2900
- 3* Rasmann Karl, Verm.-Dfekt.
- 5* Dinkelacker Heinrich, Pfarrer i. R.
- 6* Mauder Ernst, Maschinenseher, 1 Weller Hans, Musik-Feldw., p.
- 9* Koller Friedrich, El.-Mont., p. F 2405 Gruler Karl, Prokurist, 1 Mink Albert, Ing., 1
- 11* Weiß Friedrich, Schlossermstr. F 2194
- 13* Fritz Friedrich, Rfm.
- 14* Himmelreicher u. Raach, Gartenstr. 61 u. 79 Lichtenberger Fritz, Kraftw., Erdgeschöß Klocke Walter, Oberltn., 1 Engel Klara, Wwe., 2
- 15* Pfeiffer Rosa, Lehrerin, Hechingen Gulesberger Otto, Studienassess., 1 Mayer Walter, Vers.-Ansp., p.

Landhausstraße, I-Lustnau

Beginnt an der Wilhelmstraße und endet in die Denckenbergstraße

- 3* Bergmann Friedrich, Prokurist, F 3224
- 4* Hafner Marie, Wwe., Bonlanden a. d. F. Schwarzenhöfzer Alfred, Dr. med., prakt. Arzt. F 2410 Niehle Camilla
- 5* Renz Edmund, Obering., 2 Brodbeck Ernst, Rfm., Bez.-Verwaltg. der Württ. Feuerberf. AG. Stuttg. und der Allg. Rentenanstalt, 1, Büro Tübingen, Kaiserstr. 4, 1. F 3246

- 6* Hirn Fritz, Gärtnerbes., p. u. 1 Le Claire Willy, Weber, 2
- 9* Bürkle Ernst, Rechnungsrat
- 10* Gilch Eugen, Rechnungsrat, p. u. 1 Krebs Friederike, Wwe., 2
- 11* Weber Emil, Rektor i. R. Sneidering Mina, Priv.
- 12* Heusel Katharina, Wwe., 1 Heusel Hans, Angest., p.
- 13* Haber Eduard, Gouverneur und Präsident i. R.
- 18* Theurer Georg, Zugführer i. R., 1

Lange Gasse

Beginnt zwischen Gebäude 1 und 3 am Holzmarkt und mündet in die Grabenstraße Einft Kirchbronnengasse u. längste Straße Tübingens

- 1* Lederer Richard, Malermstr., wohnt in Derendingen Selb August, Fuhrmann, 1 Hechler Sofie, Wwe., 2 Hechler Herbert, Buchdr., 2 Schöttle Karl, Hilfsarb., 3
- 2* Sonnewald, Wwe., wohnt Holzmarkt 5 Magazin der F. J. Heckenhauer'schen Buchhandlung u. Antiquariat, p., 1. u. 2. F 3018.
- 3* Frauendiener Wilhelm, Schuhmacher, Schuhhaus u. Reparaturwerkstätte, p. u. 1. F 2653 Tübingen Dampfwaschanstalt, Inh. Rich. Seifert, Rfm., Annahmestelle, p., wohnt Schwärzlocher Str. 8. F 2110 u. 3166 Weiter Elisabetha, Wwe., 2
- 4* Hummel Christian, Gastwirt z. Stern, p. u. 1 Waiblinger Maria, Büglerin, 2
- 5* Schott Richard, Lederhdl., Schäfte- u. Schuhbedarfsartikel, p. u. 1. F 3089 Schulte Hermann, Schreiner, 2
- 6* Depperich Karl fr., Küfermstr., Küferei, Mosterei u. Weinhdlg., p. u. 1. F 2760 Depperich Karl fr., Küfermstr., 1. F 2760 Depperich Luise, Wwe., 1 Schott Heinrich, Hafnermstr., 2 Kost Friederike, Wwe., 2 Kost Johanna, Pubfrau, 2
- 7* Schott Paul, Privatm., 1 Seifer Ludwig, Bäckermstr., Bäckerei, p. F 3314. Ab 1. Oktober 1938 Felix-Malfarth-Straße Labß Gustav, Schuhm., 1 Bühler Pauline, Wwe., 1 Krauß Friedrich, Transportarb., 2 Walz Wilhelm, Korrektor i. R., 2 Walz Karl, Rfm., 2 Walz Wilhelm, Buchbinder, 2
- 8* Wegel Wilhelm, Metzgermstr., Fleisch- u. Wurstwarengeschäft, p. u. 1. F 2261 Vogel Konstantin, Rfm., Woll-, Strick- u. Trikotwarengeschäft, Herrenartikel, p. u. 1 Vogel Kurt, Rfm., 1 Zeiser Luise, 2 Krauß August, Rentner, 2
- 9 (Scheuer) *Hipp Gottlob, Fuhrhalter, wohnt in Nr. 11
- 10* Waiblinger, Gebrüder Waiblinger Wilhelm, Gärtnerbesitzer, 2. F 2503 Brugger Hans, Eiergroßhandlg., p. u. 1. F 2855 Brugger Fanny, Obst u. Gemüse, p. u. 1. F 2855 Roth Heinrich, Hilfsarb., 2

- 11* Hipp Gottlob, Fuhrgesch., Lastwagenvermietung, p. F 2468
Hipp Wilhelm, Kraftw., 1. F 2468
Wezel Friedrich, Pferdehändler, 1
- 12* Karrer Hermann, Posamentier, Kurz- und Wollwaren, p., 1 u. 2. F 3160
- 13* Schmid Jakob, Flaschnermstr., 1. F 2384
Schneider & Henne, Flascherei und Inst.-Gesch. Inh. Henne & Schmid, p. F 2384. Werkstätte Ronnengasse 6, p.
Fuchs Anna, Wwe., 2
Kürner Emilie, Haustochter, 3
- 14* Heim Franz, Tapeziermstr., Tapezier-, Polster- und Dekorationsgeschäft, Fachgeschäft in Koffer- und Lederwaren, p., 1 u. 2. F 3021
Lösch Friedrich, Schriftsetzer i. R., 2
Heim Ernst, Tapeziermstr., 3. F 3021
- 15* Hepper Marie, Wwe., 2
Müller Otto, Friseurmstr., p. u. 1
- 16* Futterrecht Anton, Rfm., Kolonialwaren, Obst, Eiergroßhandlung, p. u. 1. F 2334.
Herrscher Lina, Milchhandel, 2
Scheufele Georg, Elektr.
Schumacher Pia, Wwe.
- 17* Entref Plus, Wirt, Gastwirtschaft, p. u. 1
Entref Otto, Bäckergehilfe, 1
- 18* Stadtgemeinde Tübingen (Auktionslokal)
Bayer August, Versteigerer und Stadtinventierer, amtlich zugelassen im Kreis Tübingen, 1
- 19* Storz Josef, Rentner, 2
Lichtenberger August, Schuhmachermstr., Schuhreparaturwerkstätte, p., wohnt Madergasse 2
Storz Walter, Mech., 1
- 20* Stadtgemeinde Tübingen
Hagenlocher Pauline, Wwe., 2
Roch Paul, Arb., 1
- 21 (Garage) *Paul Schnaith, Rfm., Möbelhaus Ernst Tausch
- 22* Frieß Adolf, Schreiner- und Möbel- schreiner, 1 u. 3. F 2496
Pfeiffer Karl, Flaschner- und Installateurmstr., Flascherei- u. Installationsgeschäft, sanitäre Anlagen, p. F 2496, wohnt Saarstraße 23
Frieß Christine, Wwe., 2
- 23* Kern Georg, Schlossermstr., Aushilfslocher, p. u. 1. F 2883
Kienle Anna, Lauffrau, 2
- 24* Wölter Gustav, Mehgermstr., wohnt Neckargasse 1
Schairer Gottlob, Drahtwarenfabrik, 1
- 25* Tausch Ernst, Schreiner- und Möbelhaus, p., 1 u. 2. F 2768
Reid Frida, Rentnerin, 3
- 26* Höflich Karl, Schreiner- und Möbelhaus, p., 1 u. 2
Höflich Karl, Schreiner- und Möbelhaus, 2
- 27* Bantleon Georg, Rfm., wohnt Belthlestraße 41
Strebel Hans, Optik, Foto, ärztl. Instrumente, p. F 2296, wohnt Neckarbad 2
Bauer Eugen, Rfm. Angest., 1
Göhling Paul, Gend.-Hauptwachtmstr., 2
Nichter Karl, Privatm., 3
Beh Manfred, Dr. phil.
- 29* Strebel Hans, Optik, Foto, ärztl. Instrumente, feinmech. Werkst., p. F 2296, wohnt Neckarbad 2
Gugel Otto, Wagner, 1
Bott Christian, Maler, 2
Bott Lina, Fuß- und Gesichtspflege, 2
Binder Otto, Graveurmstr., Graberanstalt und Stempelfabr., 3. F 2474. Werkstätte Mehger- gasse 6 p.

- 31* Strebel Hans, Optik, Foto, ärztl. Instrumente, feinmech. Werkstätte, p. u. 1. F 2296, wohnt Neckarbad 2
Walz August, Maschinenmstr., 2
Willmann Berta, Wwe., 3
- 32* Frieß Kaspar, Bahnoberesch., 2
*Fausel Adolf, Buchdr., 1
- 34* Henne Otto, Flaschner-Ehrenobermstr., Magazin- gebäude d. Fa. Schneider & Henne, p., 1 u. 2. F 2384
- 36* Schott Otto, Uhrmachermstr., Uhren- und Gold- waren, Reparaturwerkstätte, p. u. 1. F 2137
Hauffmann Albert, Kraftw., 2
Hauffmann Gottl., Zugf. i. R.
- 38* Eißler Georg, Schreiner- und mech. Schreiner- und Möbelgeschäft, p. u. 1. F 3338
Obermaier Wilhelmine, Wwe., 1
Binder Luise, Verkäuferin, 2
Binder Klara, Hilfsarb.
- 40* Schmid Wilhelm, wohnt Hermann-Löns-Straße
Kandeker Willy, Rfm., Spezialgeschäft für But- ter und Käse, p. u. 1
Kloßbächer Anton, Portier, 2
Saur Georg, Wirt, 3
- 42* Schott Karl, Rfm., Kolonialwaren, Pfeifen, Zi- garren, Zigaretten, Tabake, p. u. 1. F 2019
Schild Ludwig, El.-Mont., 1
Lösch Wilhelm, Gips, 2
- 44* Flauch Georg, Buchbindermstr., Buchbinderei und Papierhandlg., Werkst. p., wohnt Justinus- Kerner-Straße 10
Claf Hans, Mehgermstr., 2, Gesch. Kirchgasse 10 p.
- 46* Schäfer Adam, Glasermstr., 1
Schmid Albert, Elektr. mstr., 2
Schairer Gottlob, Heizer i. R., 3
- 50* Schmid Friedrich, Bader, 1
Ruttler Eugen, Vorarb., 2
- 52* Leicht Robert, Brauereibesitzer, wohnt in Waih- gen a. F.
Beckert Friedrich, Gastwirt, Gaststätte z. Guten- berg, p. u. 1. F 2747
Bergmeir Maria, 2
Bergmeir Franz, Rfm., 2
Waiblinger Ernst, 2
Kopp Georg, Schreiner, 3
- 54a* Stadtgemeinde Tübingen, Elektrizitätswerk
Müller Karl, städt. Rohrmstr., 1. F 2341, Um- schaltung 72
- 54c* Stadtgemeinde Tübingen, Elektrizitätswerk
Schreiner Wilhelm, O-maschinist
- 56* Pfeffer, Engelbert, Malermstr., wohnt in Hechingen
Klester Andreas, Friseurmstr., Herren- u. Damen- salon, p. u. 2
Benz Heinrich, Werkmstr., 1
- 56a* Nagel Berta, Hausfrau, 2
Dieringer Franz, Polierer (Werkst.), p., wohnt Froschgasse 17
Böckle Eugen, Kontorist, 1
Kürner Ernst, Hilfsarb., 3
Fellmann Liselotte, Med.-Prakt.
- 58* Gugel Gottlieb, Gasarb.
- 60* Schaal Magdalene, Schuhmachermstr. Wwe., Erben
Wühl Franz, Hilfsarb., 1
Brüffel Julius, Tiefbauarb., 3
Ruser Eugen, Schreiner, 3
- 62* Enßle Hermann, Autovermietung, Leichentrans- porte, 1 u. 2. F 2209

- 64* Gulde Christian, Buchdruckereibesitzer, Buch- druckerei, p. F 2959, wohnt in Heuland
Gulde Willy, Buchdruckmstr., 1. F 2959
Hefß Berta, Schneidermstr. Wwe., 2
Fischer Moritz, Hausdiener, 2
Späth Ernst, 3

Langemardstraße

Beginnt an der Waldbäuser Straße und führt nord- östlich
Zur Erinnerung an die wechselvollen und schweren Kämpfe 1914—18 in diesem Kampfabchnitt.

- 10* Hauer Wilhelm, Dr., Univ.-Prof. F 2322
11* Lehnich, Präf. der Reichsfilmkammer, Berlin- Zehlendorf
Genzmer Felix, Dr., Univ.-Prof. F 2823
14* Widies Franz, Dr., Prof., wohnt in Berlin- Schlachtensee
15* Lehnich, Präf. der Reichsfilmkammer, Berlin- Zehlendorf
Braunbel Werner, Dr., Univ.-Prof. F 3123

Langfurchstraße, I-Derendingen

Beginnt an der Hindenburgstraße bei Gebäude Nr. 39 und zieht sich nach Süden
Turname

- 1* Härter Wilhelm, Wegwart, p.
Härtner Wilhelm, jr., Monteur, 1
3* Stähle Christian, Mottenmstr. i. R.
6* Merth Frida, Priv.
13* Knoblich Konrad, Schlosser
16* Härter Johannes, Rentner,
Härter Albert, Flaschner

Lauppstraße, I-Derendingen

Beginnt an der Kreuzung der Linden- und Paulinen- straße, verläuft parallel zur Adolf-Hitler-Straße und endet an der Steinlach. Benannt nach dem früheren Ortsvorsteher Christian Friedrich Laupp, geb. 1840, gest. 1905, im Amt vom 25. Nov. 1876 bis zu seinem Tode am 25. Januar 1905.

- 2* Sindel August, Milchhandel

Lazarettgasse

Beginnt zwischen Gebäude 10 und 12 der Schmiedtor- straße und mündet in die Bachgasse
Ermunert an das 1593 erbaute Universitäts-Lazarett Aufgehoben 1803/04

- 1* Kürner Wilhelm, Weingtr. F
2* Kürner Ernst, Tagelöhner
Himpel Fanny, 1
3* Sinner Wilhelm, Zugschaffner
4* Hepper Karl, Gieß- und Wsch.-Handlg., wohnt Schmiedtorstr. 12, Autogarage
5* Mill Margarete, 1
*Brüffel Ida, Wwe., 2
Karrer Gustav, Hilfsarb., p.
Schnaith Christian, Hilfsarb., 1
Brüffel Otto, Hilfsarb., 2
6* Gugel Gottfried, Postkraftw., 1
7* Kehler Friedrich, Weingtr.
Kehler Friedrich, Gärtnere
8* Weidle Karl, Weingtr., 1
Weidle Albert, Weingtr., 2
9* Weimer Christian, Fuhrhalter, 1
Fausler Karoline, 2
Waiblinger Karoline, 2

- 10* Haug Margarete, Weingtr. Wwe. F
11 (Scheuer) *Weimer Chr., wohnt in Nr. 9—
12* Kehler Ferdinand, Fuhrmann, 1
13* Stadtgemeinde Tübingen
Brändle Hans, Hilfsarb., 1
Lumpp Martin, Fabrikarb., p.
14* Schmid Wilhelm, städt. Arb., 2
*Junk August, Bauarb., 1
Junk Elise, Maskenverleih
15* Kürner Karl, Weingtr., 2
Kürner Gustav, Staats-Strafentw., 1 l.
Denner Emma und Frida, 1 r.
17* Haug Heinrich, Brennereiarb., 1
Waiblinger Christian, Hilfsarb., 2
19 (Scheuer) *Zahnenbenz, Mehgermstr. Wwe., wohnt Kirchgasse 9, 2

Lenaustraße

Straße auf dem Desterberg, beginnt an der Hauff- straße und mündet in die Stautenstraße
Nikolaus Niemöller, v. Strehlenau (Pseudonym Nik. Lenau), Irischer Dichter, geb. 1802, lebte längere Zeit in Büriemberg, gest. geisteskrank 1850 in Döbblingen bei Wien

- 2* Fischer Anna, 2
Pfleiderer Karl, I. Staatsanwalt, p.
Jasper Erich, Verb.-Dir. a. D., Bankdir. i. R., 1
4* Feucht Paul, Rfm., 1, Geschäft Wlandstr. 2, Fa.
Baur & Feucht
Merckle Elise, Pfarrers Wwe., 2
6* Streib Sofie, F 3114
Streib Helene, Steuerinsp. Wwe.

Liebermeisterstraße

Beginnt an der Rümelinstraße, westlich von der Chirurg. Klinik und endet bei der neuen Chirurg. Klinik
Benannt nach Professor Liebermeister, dem langjäh- rigen Vorstand der Medizinischen Klinik

- 7* Staatsgebäude, Isolierhaus der Frauenklinik
8* Staatsgebäude, Pathologisches Institut, F 2068
12* Staatsgebäude, Medizinische Klinik, F 2847
Moser Emil, Klinikverw.
14* Staatsgebäude, Medizinische Poliklinik
16* Staatsgebäude, Medizinische Studentenpoliklinik
17* Staatsgebäude, Krankenpavillon der Medizinischen Klinik, Tuberkulosefürsorge, F 2847
20* Staatsgebäude, Isolierhaus der Medizinischen Klinik
25* Staatsgebäude, Univ.-Hautklinik, F 3148/49
Gauß Johannes, Klinikverw., 3. F 3148/49
Kärcher Walter, Pfleger
Kaufmann Josef, Pfleger

Lindenstraße, I-Derendingen

Beginnt am Bahnhof, kreuzt die Waldhörnlestraße und mündet in die Lauppstraße

- 4* Frank Robert, Res.-Loff.
7* Junger Maria, Landw. Wwe.
8* Dietrich Karl, Sozialrentner
Dietrich Karl, jr., Möbelschreiner
10* Hansis Christian, Schneidermstr., p.
Ruoff Karl, Schreiner, 1
11* Sautter Jakob, Kraftw.

- 12*Wacher Wilhelm, Rfm., Papier- u. Schreibwaren. F 2862
Wacher Emma, Damenschneiderin, p.
Wacher Maria, p.
- 17*Fischer Wilhelm, Maurerstr., 1. F 2171
Wilh. Fischer & Sohn, Hoch- und Tiefbau, p.
F 2171
Fischer Karl, Bauunternehmer. F 2171
- 18*Bürger Luise, Wwe.
Lichtenberger Karl, Schreiner, p.
- 19*Laupp Gottlieb, Rentner, p.
Nösch Christian, Med., 1.
- 23*Hof Anna, Büglerin
Gautter Anna, Wwe., Nähterin
- 27*Bräuning Wilhelm, Rentner, p.
Nöhm Wilhelm, Lohf., 1.
- 29*Saur Gustav, Verw.-Angeft., 1
Maul Anton, Schreiner, p.
- 31*Schmid Christof, Schmied, p.
Schwent Marie, Damenschneiderin, 1
- 32*Klini Wilhelm, Ref.-Lohf., wohnt in Blochingen
Hermann Eugen, Oberlehrer i. R.
Koth Paul, Zahlmstr.
- 35*Daurer Friedrich, Baumstr., p.
- 43*Lauz Karl, Schlosser
- 45*Leibing Joh. Georg, Oberschaffner i. R.
- 46*Schäfer Eugen, Lohf., 1
Sailer Hermann, Eisendreher
- 47*Koch Hermann, Rechnungsrat

Linsenbergstraße, I-Lustnau

Führt von der Wilhelmstraße — vorbei an der Zimmerer-Wachschule — bis zur Denzenbergstraße

- 25*Weber Emil, Oberlehrer i. R., 2
Weber Emilie, Hausw.-Lehrerin, 2
Kortüm Gustav, Priv.-Doz., Dr. ing., p.
- 26*Pelikan Hedwig, F 2852
Leuze Gustav, Fabrikant. F 2852
- 27*Klemm Emilie, Wwe., Solingen
Martius Karl, Dr. phil., Univ.-Assist., p.
Kinn Otto, Landmesser, 1
- 31*Maier Friederike, Zimmerm. Wwe., wohnt in Nr. 33
Marquardt Paul, Gärtner
Lehkus Anton, Postkraftw., p.
Bauer Frieda, Hausfrau, 1
Bäßler Louis, Säger, 2
Bäßler Karl, Verw.-Prakt., 2
- 32*Wosch Georg, Med.
- 33*Maier Frieder., Wwe.
Schmid Gottlob, Med.
Vogel Sofie, Wwe.
- 37*Seizinger Karl, Brot- und Feinbäckerei, p.
Markert Otto, Behörden-Angeft., 1
Paulsen Alfred, Korrektor i. R., 2
- 40*Halle Alfred, Oberlehrer, wohnt in Bühl Kreis Rottenburg
Elwert Gotthilf, Pfarrer i. R., p.
Weiß Hans, Dr. med., Assistenzarzt, 1
Welz Johann, Zugführer i. R., 2
- 42*Haffner Wilhelm, D'bahnhofsvorsteher i. R., p.
Weidner Maria, Hauptm. Wwe., 1
- 44*Hef Emma, D'Geometers Wwe., p.
Hegel Gottlob, Kassier i. R., 1
- 46*Reiz Karl, Justizinsp., p.
Heber Hugo, Bankdir., 1

- 48*Über Hermann, Strickmstr., 1
Schäuble Karl, Prokurist, p.
- 50*Sartorius Karl, Univ.-Prof. i. R.
- 52*Krämer Luise, Postr. Wwe.
Wiese Helene, Lehrers Wwe., p.

Linsingenstraße

Strake westlich entlang der Sündenburg-Kaserne, von der Madensen- bis zur Sündenburgstraße Benannt nach dem Seerführer v. Linsingen

Liftstraße

Parallelsträßchen hinter der Frischlinstraße, beginnt am Lamparter-Steigle und endigt am künftigen Stäffelweg (Weisfächerstraße) Benannt nach Friedrich Lift

- 10*Merz Else, Pfarrers Wwe. F 3316
Merz Gudrun, Lehrerin. F 3316
- 12*Hochstetter Walter, Apotheker, Dah. der Bahnhof-apothek, Karlstr. 11/1. F 2889
- 14*Kümmel Eustachius, Oberlehrer i. R., 1
Kümmel Willy, Staatsanwalt, Dr. jur., p.

Löwenstraße, I-Derendingen

Beginnt an der Memelstraße gegenüber Gebäude Nr 19 und verläuft entlang der Bahnlinie nach Tübingen

- 2*Kühlmuß Otto, Friseurgeschäft
- 4*Schmid Wilhelm, Küfer, wohnt Memelstr. 33
Schmid Emil, Gastwirt, Gasthaus z. Löwen. F 2157
Hayes Karl, Feinmed., 2
- 5*Fischer Frida
Fischer Ernst, Postbetriebsarb.
Döder Friederike, Wwe.
- 10*Händle Hermann, Fabrikant, Maschinenfabrik. F 2621
Autenrieth Eduard, Sozialrentner

Ludwigstraße

Beginnt an der Eisenbahnstraße, geht gegen Süden bis zur Eugen- und Eberhardstraße. Angelegt 1901, erinnert an Graf Ludwig von Urach, den Vater Eberhards im Bart. Ist gestorben 1450 auf Schloß Hohen-Urach

- 2*Weber Karl, Bäckermstr., wohnt Hügelstr. 20
Geiße Friedrich, Friseur, p.
Röhler Gottlieb, Friseur, p.
Haap Martin, Kolonialwarengesch., p., wohnt in Nr. 8
Hoyler Fritz, Baumstr., 1
Gold Xaver, Steuerinsp., 2
Gold Pauline, Rentnerin
- 4*Laib Dorothea, Wwe., p.
Laib Maria, Näherin, p.
Kaufmann Helmut, U'off., 1
Bohn Karl, Bahnhoberschaffner, 2
Bohn Anna, Damenschneiderin, 2
- 6*Laib Dorothea, wohnt in Nr. 4
Priester Albert, Lohf., p.
Bez Eugen, Lohf., 1
Kreß Wilhelm, Rangiermstr. i. R., 2
- 7*Lumpp Jakob, Fabrikant, 1
Sannwald Karl, Prokurist, p.
Lumpp Heinrich, Ing., 2

- 8*Haap Martin, Kolonialwarenhandlung, p.
Merz Friedrich, Zugführer i. R., 1
Steinhilber Ferdinand, Vorhandwerker, 2
- 11*Lumpp Jakob, Fabrikant, wohnt in Nr. 7
Streib Fritz, Hauptlehrer, p.
Hildenbrand Max, Buchh., 1
Burgard Otto, Sozialwalter, 2
- 16*Lamparter Jakob, Malemstr., 1. F 2593
Trost Emil, Verkäufer, p.
Werner Otto, Buchführ. u. Beratung in Steuer-sachen, 2. F 2459
- 17*Kocher Georg, Lohf. i. R., 1
Kocher Walter, Med., 1
Molt Karl, Rfm., p.
Kurz Maria, Buchh. Wwe., 2

Ludwig-Krapf-Straße, I-Derendingen

Beginnt bei der Derendinger Straße, verläuft dieser parallel in der Richtung auf die Ueberführung beim Bahnhof Tübingen
Ludwig Krapf, Bahnbrecher der ostafrikanischen Mission, geb. 1810 in Derendingen, studierte Theologie in Tübingen, steht 1837 im Dienst der englisch-irchlichen Missionsgesellschaft nach Westindien; von dort vertrieben, macht er Reisen nach Ostafrika, lebt zuletzt in Korntal, stirbt 1881. Krapf ist der Mitent-decker von Ostafrika, er entdeckt den Kenia und die großen ostafrikanischen Binnenseen. Bedeutend wurde er auch als Sprachforscher, wofür ihn die Univer-sität Tübingen zum Dr. phil. e. h. ernannte

- 10*Sinner Karl, Versandmstr., 1
Hartenburg Karl, Feldw., p.
- 12*Braun Wilhelm fr., Webmstr., wohnt in Reut-lingen, Ottilienstr.
Kern Johannes, Schriftseker, p.
Braun Wilhelm, Magaziner, 1

Madensenstraße

Läuft entlang der Nordseite der Sündenburg-Kaserne von der Paulinenstraße in südwestlicher Richtung Während des Krieges 1914—18 angelegt, benannt nach dem Seerführer v. Madensen

- 2 Fliegersturm 7/101 der Gruppe 15 des RGFK. F 3251
- 8*Wohnbau GmbH Berlin-Dahlem
Häcker Hans, Schreiner, p.
Kienzler Alfons, Schneider, 1
Stumpf Heinrich, Ziv.-Angeft., 1
Mücher Richard, U'off., 2 r.
Gebhard Albert, D'feldw., 2 l.
Hauser Fritz, U'off., 2
- 10*Wohnbau GmbH Berlin-Dahlem
Wöhle Lorenz, Fahrknecht, p. r.
Gorkowski Walter, Angeft., 1 r.
Breed Karl, U'off., 1 l.
Hecker Rudolf, Feldw., 2
Santext Oskar, U'off., 2 r.
- 12*Wohnbau GmbH Berlin-Dahlem
Groß Hermine, Küchenhilfe, p. r.
Pohlmann Ludwig, Postassst., p. l.
Ellighofer Joseph, Feldw., 1
Wengel Karl, U'off., 1
Beder Erich, U'off., 2 r.
- 14*Wohnbau GmbH Berlin-Dahlem
Künste August, Bahnbetriebsassst., p. r.
Treutler Egidius, Verw.-Supernumerar, p. l.
Menges Heinrich, Trupp- u. Fahrlehrer, 1
Bausack Robert, U'off.
Gehfert Georg, Feldw., 2 l.
Seidler Walter, Feldw., 2

- 16*Wohnbau GmbH Berlin-Dahlem
Schmidt Albert, Feldw., p. r.
Schönung Helmut, O'feuerwerker, p. l.
Burgert Leopold, U'off., 1 r.
Boms Paul, Haupttruppf., 2 r.
Knödler Hans, Feldw., 2 l.
Sebenich Matthias, Feldw., 3 r.
Heiter Karl, Feldw., 3
- 18*Wohnbau GmbH Berlin-Dahlem
Göb Hans, Feldw., p. l.
Sufin Eugen, Feldw., 1
Röhl Hermann, D'feldw., 2
Dowert Paul, Feldw., 2 r.
Marisch Friedrich, D'feldw., 3 r.
Müller Hermann, D'feldw., 3 l.
Lutz Albert, Bahnarb.
Rößner Heinz, U'off.

Madergasse

Beginnt zwischen Gebäude Nr. 5 und 7 der Schmied-torstraße und mündet in die Salzstadegasse Benannt nach der Familie Mader, die im 15. Jahr-hundert dort gewohnt hat

- 1*Walfer Friedrich, Dachdecker, 2
Gutbrod Hermann, Flaschner, 1
- 2*Kuser Margarete, Wwe., Erben
Lichtenberger August, Schuhmachermstr., 2. Wert-statt: Lange Gasse 19 p.
Keller Albert, Lohf.-Musch., 3
Rübler Albert, Hilfsarb.
- 3*Wischeler Karl, Küfermstr., 2
Deckert Friedrich, Meldebeamter i. R., 1
- 4*Göhner Jakob, Priv., wohnt Hallstattstraße 10
Bäzle Wilhelmine, Postunterbeamten Wwe. und Büglerin, 1
Schreiner Wilhelm, Kraftw., 2
Schneider Franz, Hilfsarb., 2
Hechler Richard, Hausdiener, 3
Krumbein Friedrich, Werkzeugm., 3
- 5*Bedert Anna, Wirtin, Wirtschaft zum Rößle, p. u. 1 r. F 2088
Krauß Karl, Kraftw., 2
Wolf Luise, Nähterin, 3
*Bedert Friedrich, Schmiedmstr., p. u. 1 l.
Speiser Paul, U'off., 2
- 6*Krauß Johann Georg, Weingtr., 1
Lösel Georg, Landwirt, 1
Sinner Otto, Schuhm.
Guttenlauch Karl, Gärtner, 2
- 7 (Scheuer) *Krauß Zach., wohnt Nordiogasse 3
- 8*Krauß Sofie, Postunterbeamten Wwe., 1
Krauß Helene, Damenschneiderin, 1
Krauß Albert, El.-Mont., 2
Baumann Albert, Bäckermstr.
- 10*Sinner Geschwister
Sinner August, Werkst.-Arb.
- 12*Müller Bartholomäus, Kasernenarb.
- 14*Gugel Sofie, Wwe.
- 16*Baudouin Viktoria, Mechanikermstr. Wwe., 1
Frind Richard, Rfm.
- 18*Kost August, Weingtr., 1

Marienstraße, I-Derendingen

Beginnt an der Kanalstraße und mündet in die Lang-sirchstraße

- 3*Beuter Xaver, Rentner
Beuter Adolf, Hilfsarb.
Beuter Karl, Schreiner

- 9* Geschwister Härter
Härter Karoline, Soz.-Rentn., 1
Härter Maria, Schneiderin, 1
Ensele Maria, Schneiderin, p.
11* Bauer Christian, Aufwärter, p.
Wagner Marie, Wwe., 1
Schelling Maria, 1
Kaltenbach Adolf, Techn., 1
Kaltenbach Adolf, Maler
16* Knoblich Katharine, Wwe.
Knoblich Wilhelm, Baumwart
18* Knoblich Konrad, Bahnwärter i. R.
Knoblich Karl, Modellschreiner
Mehne Katharine, Waschfrau
Kemmler Adolf, fr. Gastwirt z. Sambrinus, 1
Nieder Albert, Off. d. Heilsarmee, 2

Am Markt

Marktplatz
Die Gebäude beginnen links vom Rathaus gegen die Marktgasse und schließen bei der Hirschgasse ab

- 1* Stadtgemeinde Tübingen
Marquart Franz F., Rfm., Glas, Porzellanwaren, Haus- und Küchengeräte, p. u. 1. F 2710
Marquart Franz, Rfm., 1. F 2710
Marquart Anton, Prof., 1. F 2710
Gadstatter Georg, Heizer
Dresch Max, Rathausverw., 2
1 Hhs. *Stadtgemeinde Tübingen
Rochendorfer Friedrich, Schneidermstr.
Schäfer Friedrich, Masch.-Schlosser
3* Peiber Fritz, Mehlgemstr., Mehlgerei, p. u. 1. F 2182
Reiber Mina, Wwe., 2
5* Dr. Linz'sche Apotheke, Bes.: Ludwig Römmlig, Apotheker, p. u. 3. F 2016
Römmlig Ludwig, Apotheker, 3. F 2016
Linz Ferdinand, Dr. phil., 1. F 2400
Keller Max, Rechtsanw., 2. F 2284
Bader Eugen, Bauarb., 4
7* Ackermann Gustav, Hotelier, Hotel Lamm. F 3051/52
Wellinger Erich, Kellner
9* Braeuning Klara, Fabrikanten Wwe., Inh. der Fa. Ferd. Gröber, mech. Plüschweberei, T-Deendingen. F 3119
Schick Geschwister, Inh.: Berta u. Paula Schick, Stoffe und Modewaren, p.
Bausch Pauline, Butter- u. Milchgesch., p. F 2395
11* Maher Willy, Apotheker, wohnt in Nr. 13
Kaisers Kaffeegeschäft, p. F 2149
Kopp Ferdinand, Schneider, 1
Maher Maria, Priv., 2
12* Euler Georg, Rfm., Inh. der Firma Kaufhaus Euler, p. 1, 2, 3. F 2301. Wohnung: Eingang Kronenstraße 15
13* Maher Willy, Apotheker, Hofrat Mahersche Apotheke, p. u. 2. F 2021
Maher Walter, Apotheker, 1. F 3306
14* Wacker Maria, Wwe., Inh. der Firma F. Wacker-Krauß, Schuh- u. Sporthaus. F 3134. Wohnungseingang Kronenstr. 17, 1
- Ferner befinden sich am Markt die Ladeneingänge zu folgenden Geschäften:
Hacker F., Wäschefabrik u. Wäschestickerie, wohnt in Neutlingen
Müller R., vorm. Häber, Delikatessenhandlung. Wohnungseingang: Kronenstraße 5

- Baur Friedrich, Inh.: E. Kübler, Lebensmittelgeschäft. Wohnungseingang: Kronenstraße 7
Schick Emil, Weiß-, Woll- und Kurzwaren. Wohnungseingang: Kronenstraße 9
Pfunderer Hugo, Konditorei und Café. Wohnungseingang: Kronenstraße 11
Schradin Fr., Garne, Strumpf- und Strickwaren. Wohnungseingang: Kronenstraße 13
Wacker-Krauß, Schuhhaus. Wohnungseingang: Kronenstraße 17

Marktgasse

Beginnt am Markt beim Rathaus und mündet in die Kornhausstraße

- 1* Stadtgemeinde Tübingen
2* Haug Karl, Rfm.
Diesenbach Otto, Rfm., vorm. Paula Haug, gem. Warengeschäft. Ladeneingang: Marktplatz.
*Walz Eugen, Schneidermstr., 2
Eißler Eugen, Mech., 2
Bögle Eugen, Zugschaffner, 3
3* Reinfrant August, Schlosser, wohnt Belthlestr. 14
Gäbele Reinhold, Gastwirt, 1
Braun Georg, Maurer, 2
4* Lerner Willi, Schuhmachermstr., 2
Roever Hans, Rfm., 1
5* Baur Josef, Schuhm.
6* Beckert Adolf, Priv., 1
Maier Karl, Tübinger Fischhalle, Fische, Wild u. Geflügel, p., wohnt Neckarhalde 13, 1. F 3079
Maier Max, Buchdruckermstr., 2
7* Seelos Fritz, Uhrmachermstr., p. u. 2
Maier Eugen, Büchsenmacher u. Messerschmied, 1.
Werkstätte: Kornhausstraße 2 a
8* Rienzle Andreas, Schuhmachermstr., 1
Wachsmuth Hans, Malermstr., 2
Kost Ernst, Gasarb., 3
Rinker Christiane, Rentnerin, 3
9* Schulz Friedrich, Landwirt, wohnt in Lengensfeld
Kainz Rosa, Inh. eines Wollwaren- und Stoffgeschäfts, p. u. 1
Schultheiß Wilhelm, Kraftw. i. R., 2
10* Tübinger Studentenwerk eb. W., Hafengasse 6
Bögle Karl, Buchdruckerei, p. u. 1, wohnt Seelhausgasse 18. F 3332
Kreß Georg, Geschäftsf., 2
Barthelmeß Fritz, Hausmstr., 3
11* Geschwister Müller
Krauß Heinrich, Packer, p.
Gigg Eugen, Pfortner, 2
Härtle Albert, Schreiner, 3
12* Luz Eugen, Zustellungsbeamter, 1 u. 2
Luz Amalie, Wwe., 3
Luz Wilhelm, Feilenhauermstr., 3
13* Späth Luise, Wwe., 1 u. 2
Späth Elise, Postassf. i. R., 1
14* Nösch Eugen, Schuhmachermstr., 1
Nösch Anna, Schuhgeschäft, p. u. 1
Jakob Philipp, Gärtner u. Hausdiener, 2
15* Lang Frida, Wwe., 2
Heler Hans, Rfm., Lebensmittelgesch., p., wohnt Collegiums-gasse 4, 3
Löffler Josef, Siegeleiarb., 1
Simons Lina, Köchin, 3
Welte Eugen, Rangierer, 3
Möck Maria, Nähterin
17* Klein Julius, Rfm., Modewaren- und Aussteuerartikel, p., 1 u. 2. F 2132
Hipp Ludwig, Postassf. i. R., 3
Sticher Pauline, 3

Martin-Faust-Straße, T-Deendingen

Führt entlang der Seehinger Straße
Benannt nach dem am 9. Nov. 1923 vor der Feldherrnhalle in München gefallenen nationalsozialistischen Kämpfer Martin Faust

- 1* Pflug Felix, Buchhdl.
2* Sinner Wilhelm, Kraftw.
3* Dietrich Christian, Gärtner
4* Krauß Ernst, Flaschner
5* Ruttler Georg, Loh.
6* Haug Erwin, Bahnarb.
8* Scheufele Martin, Zugschaffner

Mathildenstraße

Beginnt bei der Hügelstraße und mündet in die Katharinentraße
Die zweite Gemahlin König Friedrichs, eine englische Prinzessin, hieß Mathilde

- 1* Abt Mathilde, Bezirksnot. Wwe., 1
3* Haspel Jakob, Oberlehrer i. R., 1
5* Bauer Margarethe, Küfermstr. Wwe., 2
Bauer Karl, mech. Käferei u. Mofsterei, p. F 2278
Gebhardt Emilie, Stat. oberkomm. Wwe., 1
Gebhardt Otto, Bankprof., 1
6* Rünzle Sofie, Wwe., p.
Rünzle Eugen, El.-Inst., p.
Strunz Alice, Nähterin, 1
Strunz Anna, Wwe., 1
Schill Karl, Maschinearb., 2
7* Bäuerle Thelma, Loff. Wwe., 1
Breitmaier Karl, Betriebsf., p.
Dürr Paul, Schreiner, 2
8* Hörz Geschwister
Hörz Paul, techn. Angest., 1
Möddinger Karl, Maschinearb., p.
9* Schlatterbeck Heinrich, Masch.-Seher, p.
Walz Paula, Lehrerin, 1
Schlag Johann, Leitungsmstr., 2
10* Vinzner Wilhelm, Loff., 1
Sturm Georg, Verkäufer
Schaarshmidt Emma, Schreibhilfe, p.
11* Mengele Anton, Loff., 1
Wiedmann Konstantin, Mech., p.
Schiebel Otto, Einzieher
12* Widmann Katharine, Wwe., wohnt in Botnang-Stuttgart
Kausch Adolf, Schlossermstr., p.
Karrer Wilhelm, Postschaffner, 1
13* Gättinger Jakob, Steuerinsp.
14* Scheufele Johannes, Weichenwärter, 1
Rehm Simon, Wagenwerkfmstr., p.
Rehm Hermann, Angest., p.
Vollmer Karl, Schlosser, 1
Hänle Albert, Rantiepächter, 2. F 3113
15* Wachler Elisabeth, Erben
Gugel Wilhelm, Steuersekr., 1
17* Schlagenhauf Gottlieb, Zugf.
18* Platten, Wwe., wohnt in Neusten
Brinckshulte Heinrich, D'feldw., p.
Gautermeister Willi, Feldw., 1
Eiermann Emil, Woff.
19* Uhl Karl, Loff., 1
Berrer Willy, El.-Ing., p.

- 20* Hengel Katharine, Wwe., wohnt in Bad Cannstatt, Ruhrstraße 67

- Hönle Konrad, Schuhm., p.
Baß Martin, Buchdruckereibes., 1. Fa.: Müller & Baß, Tüb. Handelsdr., Gesch.: Eugenstr. 40. F 2370
Müller Leo, Buchdruckereibes., 1. Fa.: Müller & Baß, Tüb. Handelsdr. F. 2370
Hafner Karl, Weber, 2
21* Hüttner Hermann, Tapeziermstr., Tapezier-, Dekorations- und Polstermöbelgeschäft. F 2757
23* Meßler Wilhelm, Missionar i. R.
24* Schneider Erwin, Schriftseher, 1
Regelmann Klara, Priv., p.
25* Böh Johannes, Rfm.
26* Schelling Bernhard, Zugf.
Schelling Willy, Stud.-Assess., 1
27* Rall Gustav, Steuersekr.
28* Sassenmaier Karl, Loff., p.
Schubert Walter, techn. R'bahn-Prakt., p.
Lauzmann Thelma, D'lehrerin i. R., 1
Miese Erich, Bauing.
32* Heeresverwaltung — Standortlazarett
Eggs Josef, San.-D'feldw., 1
Janß Paul, Stabszahlmstr., 1
34* Heeresverwaltung — Standortlazarett
35* Wetter Karl, wohnt Neutlinger Straße 62
Wetter Karl, Lehrer
Schmid Marie, Büglerin, 1
36* Heeresverwaltung — Standortlazarett
37* Feuerleber Gotthilf, Pol.-Hauptwachtmstr., p. u. 1
Straub Karl, Pol.-Hauptwachtmstr., 1
38* Heeresverwaltung — Standortlazarett
39* Pfersch Adelheid, Rfm. Wwe.
Wangold August, Kraftw.
41* Fauser Sigmund, Postschaffner
43* Wiedmaier Engelbert, Zugf.
45* Schmidt Hermann, Rfm., p.
Schneider Oskar, D'feldw., 1
- Mauerstraße**
Beginnt bei der Seelhausgasse bei Gebäude Nr. 25 und kreuzt die Belthlestraße, sie mündet in die Hauptstraße
Bei der alten Stadtmauer
- 1* Hipp Andreas, Sandwerk und Fuhrwerkbesitzer, wohnt 1/1, 1
Rauffmann Arthur, Weber, p.
Balkier Julius, Milchverkauf, 1
1/1* Hipp Andreas, Sandwerk u. Fuhrwerkbesitzer, 1
2* Stadtgemeinde Tübingen
Ringwald Wilhelm, Maschinist, p.
Watter Wilhelm, Hilfsarb., p.
Göhner Karl, Garb., 1
Löffler Albert, Mech., 1
Pfaus Wilhelm, Händler, 1
Karrer Maria, Wwe., 3
Pfaus Otto, Hilfsarb., 3
Bögle Otto, Hilfsarb.
Hartmaier Maria, Wwe.
Straub Josef, Automech.
Nixinger Fritz, Transportarb.

- 3*Fuchs Christine, Wwe., p. F 2769
Kern Wilhelm, Schreiner, p.
Hed Frieda, Damenschneiderin, p. F 2769
Kürner Friederike, Wwe., 1 r.
Jaag Julius, Bauarb., 1 l.
Feucht Margarete, Wwe., 2 r.
Höpfer Magdalene, Zugf. Wwe., 2 l.
Wang Anna, Wwe., 3 r.
Nühle Barbara, Wwe., 3 l.
Nühle Maria, Büglerin, 3 l.
Nühle Gertrud, Näherin, 3 l.
4*Wöbster Engelbert, Polizeisekr., 1
Schwarz Karoline, Bülgerin, p.
Wöbster Eugen, Kfm., 1
5*Schmid Anna, Schreibgehilfin, 1
Schmid Albert, Zugschaffner, p.
Ritterer Elise, 2
6*Strohmaier Gottlieb, Fuhrhalter, p.
Wölpert Karoline, Wwe., 1
Schreiner Wilhelm, Zugf., 2
Hösch Friedrich, Postschaffner, 2
7*Waißlinger Emma, Wwe., 1
Kürner Albert, Schlosser, 2
Dudichum Karoline, Sozialrentnerin, 3
8*Schramm Adolf, Weingr., p.
Traum Josef, Bauarbeiter
Krumm Wilhelm, Werkstättenarb., 2
12 (Lagerschuppen) *Maier Fr. u. N., Gipsfermstr.,
Kielmeierstraße 5, 2. F 2470
14*Maier Wilhelm, Priv., p.
16*Krauß Heinrich, Postschaffner, p.
18*Zeyer Karl, Gartenarb., p.
19a*Feucht Albert, Malermstr., 1. F 3182
Albert Feucht & Sohn, Dekorationsmalergesch., 1.
F 3182
Feucht Theodor, Malermstr., 1. F 3182
Feucht Hans, Kfm., 1
Schmid Friedrich, städt. Straßenwart, p.
Trost Eugen, Hilfsbedell, 2
19b*Feucht Albert, wohnt in Nr. 19a
Krauß Heinrich, Glasergeh., 1
21*Roll Eugen fr., Schreinerstr. 1
Roll Eugen jr., Schreinerstr., mech. Bau- und
Möbelschreinerei, Möbellager, p. F 2396
21/1 (Hhs.) *Schweikert Christiane, Landw. Wwe.,
p. u. 1
Maier Heinrich, Hilfsarb., 2
21/2 (Schopf) *Schweikert Christiane, Landw. Wwe.,
wohnt in Nr. 21/1 (Hhs.)
23*Wirlinger Josef, Musiker, 1
Lupart Anton, Maler, Malergesch., Werkstatt:
Hohentwielgasse 9
Bedert Karl, R'bahnkraftw., 2
25*Wang Rudolf, Rangiermstr., 1
*Schwägerle Christian, Postschaffner, 2
Schwägerle Heinrich, Hausverw. i. N., p.
Reinauer Philippine und Sofie, 3

Max-Eyth-Straße

Zur Ehrung von Ingenieur Max Eyth; südlich der
Ammer, beginnt an der Mappstraße und mündet in
der Freiackerstraße bei der Dürstraße

- 2*Kern Emil, Loff. i. N., 2
Fris Eugen, Tapeziermstr., Postermöbel und Ta-
peziergeschäft, p. F 2361
Clemens Walter, Dng., 1. F 2006
4*Spieß Franz, Krankenpfleger, p.
Widmayer Fris, Kfm., 1

- 6*Röhnlein Friedrich, Schlosser, 1.
Karrer Luise, Wwe., 2
Bechtold Eugen, Elektromstr., 3
9*Markert Jakob, Loff., 1
Hanselmann Willi, Kfm., p.

Melanchthonstraße

Beginnt bei der Ammer, kreuzt die Wilhelm- und
Sölderlinstraße und endet an der Brunnsstraße
Philipp Melanchthon, geb. 16. Febr. 1497 in Bret-
ten, gest. 19. April 1560 in Wittenberg. Lehrte hier
Rhetorik, Geschichte und griechische Grammatik. Ge-
denktafel am alten Klinikum (s. Burflagasse)

- 16*Karrer August, Schreinerstr., wohnt Nauker-
straße 37.
Göz Anna, Oberbibl. Wwe., 1
Jehle Maria, D'justiz. Wwe., 1
Breuner Helene, Oberamt. Wwe., 2
Koch Karl, D'buchhalter, 3
18*Staatsgebäude, Staatsrentamt
Fünfer Eugen, O'rechnungsrat i. N., p.
Kaiser Ludwig, Justizoberinsp., 1
Frid Hans, Bibl.-Rechnungsrat, 2
Frid Hans, Telegr.-Techn., 2
21*Wirtl Karl, Justiz-D'sekt., 2
Wion Wilhelm, Pfarrer i. N., p.
Kausch Hermann, K'ass.-D'sekt., 1
23*Wurster Käthe, Direkt. Wwe., wohnt in Nr. 25, 2
Wirth u. Thumm, Elisabeth u. Martha, Pensions-
Inhaberinnen, Pension Wirth und Thumm
24*Staatsgebäude, Staatsrentamt
Wagner Hermann, Rechnungsrat, p.
Weinreich Otto, Dr. phil., Univ.-Prof., 1
Riederlen Karl, Landgerichtsrat, 2
25*Wurster Käthe, Direkt. Wwe., 2
Hässig Marta, Zolleinn. Wwe., p.
Hässig Käthe, Bülgerin, p.
NSDAP, SA-Reiterstandarte 255, 1. F 3234
Bernier Jakob, SA-Führer
Köhler Ernst, Angest., 2
Hill Paul, Zimmermstr., 3
Arnold Margarete, Sekr.
26*Staatsgebäude, Staatsrentamt
Bauer Erwin, Hausmstr., p.
Kumpf Johannes, Pfarrer i. N.
Decker Paul, D'reg.-Rat i. N., 1. F 3006
Fisch Alfred, Forstmstr. i. N., 2
27*Haf Berta, Priv. Wwe., 1 u. 2
Schmann Johannes, Missionsuperintendent, p.
28*Staatsgebäude, Staatsrentamt
von Kapff Marianne, Landgerichtsr. Wwe., p.
F 3258
Kircher Frida, O'rechnungs. Wwe., 1
Strade Ernst, Dr., Univ.-Prof., 2
30*Staatsgebäude, Staatsrentamt
Merk Wilhelm, Dr., Univ.-Prof., p.
Scheurle Otto, Forstmstr. i. N., 1. F 2269
Herb Josef, Bauinsp., 2
Schuster Karl, Justiz-D'wachtmstr., 3
31*Wiedmann Oskar, Rechnungsrat, Waihingen a. F.
Zündel Gottlob, Rechnungsrat i. N., p.
Schleicher Georg, Oberlehrer i. N., 1
Wagner Luise, Wwe., 2
Sinn Helepe, Sozialrentnerin, 2

Memelstraße, I-Derendingen

- Zu Ehren des tapfer um sein Deutschtum kämpfenden
Memelabiet's
4*Knapp Gottlieb, Loff.
Klein Gottlieb, Bäckergehilfe
5*Wurster & Diez, Masch.-Fabrik
Höll Norbert, Kfm.
6*Dieter Johannes, Landwirt
9*Roos Karl, Masch.-Dng., p.
*Roos Otto, Loff., 1
Walter Fris, Kraftw.
10*Rümmele Karoline, Wwe., 1
Rümmele Eugen, Waffenmeistergeh., 2
11*Wohlbold Wilhelm, Monteur
Harter Friedricke, Lebensmittelgeschäft
Worm Walter, Masch.-Schlosser
12*Junger Adolf, Landwirt
Junger Katharine, Wwe.
12/1*Steinhilber Eugen, Schreiner
Junger Maria, Wwe.
14*Wissinger Karl, Bäckerstr., Bäckerei. F 2623
Wissinger Erwin, Bäcker
15*Koch Hermann, Hilfsarb.
Koch Barbara, Wwe.
19*Wohlbold Christian, Sattlermstr., 1
Wohlbold Fris, Sattlermstr., p.
22*Hansis Rosa, Wwe., Kolonialwarenhandlung, p.
Waißlinger Gottfried, Schreiner, 1 r.
Steinhilber Max, Mech., 1 l.
23*Haizmann Christian, Schmiedmstr., 1
Haizmann Christian fr., Schmiedmstr., 2
24*Wohlbold Tobias, Rentner
27*Röhm Jakob, Metzgermstr. u. Gastwirt, Gasthof
und Metzgerei zum Hirsch. F 2634
Wötsch Gottlieb, Schuhmachermstr., 2
Wötsch Frida, Schneidermstr., 2
Flach Viktor, Metzger
Gauger Jakob, Metzgermstr.
Stohrer Wilhelm, Metzgermstr.
Pfeiffer Wilhelm, Metzger
Wuhr Michael, Metzger
Höb Karl, Hilfsarb.
28*Kleinschrot Johann, Haltepunktvorst.
Kleinschrot Otto, Malergeschäft
29*Steinhilber Luise, Wwe., p.
Stähle Christine, p.
Steinhilber Wilhelm, Masch.-Schlosser, 1
Neher Emil, Schlosser, 2
33*Schmid Wilhelm, Rüfer, 1
Koller Walter, Flaschner, p.
Schmid Eugen, Maschinenmstr., 2
35*Fris Johannes, Schneider, p.
Rösch Karl, Loff., 1
41*Laupp Elisabeth, Landw. Wwe.
45*Nühle Karoline, Wwe., p.
Lechner Alma, 1
Maier Eugen, Kfm.
49*Röhm Otto, Landwirt, 1
Röhm Paula, Näherin, 2

Mergenthalerstraße

Beginnt an der Paulinenstraße, überschneidet die Ge-
tinger Straße und endet an der Steinlach
Benannt nach Kultminister Mergenthaler

- 6*Stadtgemeinde Tübingen (Transformatorenhaus)
7*Wohnungsbau GmbH Tübingen
Geschäftsführer: Arch. Heber, Hauserstr.
Kuner Josef, Kfm. Angest., p.

- 7 Lang Hermann, Feldw., p. l.
Baier Paul, Kraftw., 1 r.
Gremelspacher Alois, Hoff., 1 l.
Ziegler Richard, D'zahlmstr., 2 l.
Hammer Karl, Zugf., 2 r.
9*Wohnungsbau GmbH.
Stihler Adolf, Justizassst., p. r.
Hörmann Karl, techn. Angest., p. l.
Knittel Karl, Angest., 1 r.
Fischer Julius, Steuerprakt., 1
Metzsch Fris, Zugf. NSRR., 2
Teichmann Willi, Zivilangest., 2 r.
10*Stadtgemeinde Tübingen (unbewohnt)
11*Wohnungsbau GmbH.
Nöhle Richard, Loff. i. N., p. l.
Nöhle Richard jr., Kfm. Angest., p. l.
Staiger Anton, Kraftw., p. r.
Wille Hugo, Kfm. i. N., 1 r.
Wachter Johann, Feldw., 1 l.
Thegarten Ernst, Feldw., 2 r.
Wahl Albert, Kfm. Angest., 2 l.
Jung Adolf, Kfm. Angest.
13*Wohnungsbau GmbH.
Zimmermann Wilhelm, Textiltechn., p.
Schlauch Karl, Verw.-Führer, p.
Bohnert Josef, Feldw., 1
Nagel Hermann, R'bahnassst., 1
Baur Karl, Kfm. Angest., 2 r.
Maier Reinhold, Kfm.
15*Wohnungsbau GmbH
Ruthardt Albert, Justizassst., p. r.
Schramm Gustav, Baker, p. l.
Fichtner Georg, Mechanikermstr., 1 r.
Schneider Karl, Postassst.
Kuhn Karl, Lehrer, 2 r.
Wolff Kurt, Dr. med., Arzt, 2 l.
Häfele Karl, U'gruppenf.
Haaf Elly, Näherin
16*Schuler August, R'bahninsp.
17*Wohnungsbau GmbH.
Banzhaf Albert, Mech., p.
Walter Herm., Zimmerer
Zeller Walter, Verw.-Prakt., 1
Häfele Karl, Fahrl., 1
Höfliger Alfred, Telegr.-Berf., 2
Büchsenstein Gustav, Machb., 2
Mah Johannes, Kfm.
18*Pilger Leonhard, R'bahninsp.
19*Wohnungsbau GmbH.
Friedrich Ludwig, Feldw., p.
Ug Friedrich, Zolleassst., p.
Härtle Gebhard, Feldw., 1
v. d. Wall Wilhelm, R'bahngehilfe, 1
Graf August, Sekr., Zugreb., 2
Rosenfelder Vitus, Schriftföher, 2 r.
Volz Almalie, Wwe.
20*Kauscher Joh., Zimmermstr., Neutlinger Str.
Hund Friedrich, Postinsp., p.
Dreher Pauline, Dir. Wwe., 1
Weiß Edmund, Fahrl., 2
Pröbstle Kreszenz, Oberl. Wwe.
21*Wohnungsbau GmbH.
Walter Wolfgang, Hoff.
Karrenbauer Josef, Feldw., p.
Kapfer Josef, Lagermstr., 1
Wirtl Otto, R'bahnsekr. i. N., Kfm., 1. F 2340
Eger Josef, Feldw., 2
Uhl Heinz, Dipl.-Dng., 2
Endres Richard, Elektriker

- 26*Franch Erich, O'staatsanwalt. F 3249 Wohnung, F 2742 Amt
 27*Henning Wilhelm, Finanzrat i. R.
 28*Piffiterer Wilhelm, D'pofitinsp.
 29*Huber Gustav, Hauptl.
 30*Diez Julius, D'ing., 1, Teilh. d. Fa. Wurster & Diez, T-Derendingen. F 3144
 Stauff Anton, Dr. med., D'arzt, p.
 Reinhardt Marie, Wwe.
 31*Stolz Emma, Keall.
 32*Wägenbaur Klara, wohnt Steinlachstr. 13, 2
 Stille Hugo, Masch.-Dng., p.
 Walter Karl, Hauptm., 1
 Fuchs Rudolf, Fotograf, 2
 33*Harr Camilla, Rechtsanw. Wwe.
 34*Wägenbaur Klara, wohnt Steinlachstr. 13, 2
 Reichert Albert, Fabrikant, p. F 3307
 Fried-Schuffen Wilhelm, Schriftst., 1
 Fried Ludwig, Verw.-Prakt., 1
 Mickeler Maria, D'pofitsch. Wwe.
 35*Schüb Karl, Steuersekr.
 Decker Rothbraut, U'gauf.
 36*Wägenbaur Klara, wohnt Steinlachstr. 13, 2
 Walbaum Hermann, Univ.-Prof., p.
 Hammann Eugen, Rfm., 1
 Gerber Kurt, D'tn., 2
 37*Jöhner Karl, Architekt, wohnt Stuttgart-N.,
 Mönchshaldenstr. 9, 1
 Fröhlich Eugen, Zahnarzt, p.
 Gall Eugen, R'bahnrat i. R., 1
 39*Stoll Doris, Univ.-Prof. Wwe. F 3109
 40*Thomma Eugen, D'sekt., p. F durch 2041
 Schilling Lorenz, Kammerdiener i. R., 1
 41*Wildermuth Paul, Reg.-Rat i. R.
 42*Wagner Elisabeth, Wwe.
 Reider Karl, Rfm., 1
 43*Schäfer Karl, Pfarrer i. R.
 *Schäfer Friedrich, Dir. i. R.
 *Schäfer Klara, Haushälterin
 45*Guoth Otto, D'reg.-Rat i. R.

Mehrgasse

Beginnt an der Langaen Gasse gegenüber dem Konvikt und mündet beim Gasthof zum Deutschen Haus in den Hindenburgplatz
 Benannt nach den einst dort zahlreich ansässigen Mehrgern, in der Nähe altes Schlachthaus

- 1*Schott Emma, Tonwarengeschäft, 2
 Holoch Frik, Gasarb., 1
 Lösch Karl, Flaschner, 3
 2*Müller Wilhelmine, Wwe., 1
 Kleemann Karl, Angest., 2
 3*Hipp Karoline, Wwe., 2
 Hartmaier Karl, Hilfsarb., 1
 Zeiher Emma, Nähterin, 2
 4*Reh Eugen, Rfm., wohnt Hafengasse 3, 1
 Pfeiffer Wilh., Mech., 1
 Krefz Adolf, Hilfsarb., 2
 5 (Autogarage) *Müller Wilhelmine, wohnt in Nr. 2
 6*Stadtgemeinde Tübingen
 Binder Otto, Gravierwerkstätte u. Stempelfabrik, p., wohnt Lange Gasse 29. F 2474
 Hartmaier Emil, Zementeur, 1
 Hämmerle Wilhelm, Hilfsarb., 1
 Lohmüller Maria, 2
 Lohmüller Magdalene, Puzerin, 2
 Ebner Gustav, Zivillangest., 3
 Vollmer Max, Dreher, 3

- 7*Stadtgemeinde Tübingen
 Lang Josef, Hilfsarb., 1
 Ott Friedrich, Hilfsarb., 1
 Gautermeister Alfons, Transportarb., 1
 8*Straßer Adolf, Schmiedmstr., p. u. 1
 Karg Emil, Musikk., 3
 Reßler Leo, Kellner
 9*Breuning Karl, Maurer, 1
 Breuning Barbara, Weißwäscherei, 1
 11*Breitmeier Hermann, wohnt Schmiedtorfstr. 9
 Runzmann Jakob, 2
 Stedroth Friedrich, Schuhmacher, 2
 Kern Christine, Lauffrau, 2
 13*Schweickhardt Gebrüder, wohnen Wilhelm-Murr-
 Str. 13
 Schreiber Luise, Wwe., 1
 Schreiber Eduard, Glaserstr., 1. F 2735
 Grosse Karl, Rfm., 2
 Killing Konrad, Rangierarb., 2
 19*Zeiber Wilhelm, Schlossermstr., 1
 Geiger Hermann, techn. Angest., 2
 Wiestle Matthäus, Zugf. i. R., 3
 21*Roll Josef, Priv., wohnt in Nr. 23, 2
 Rief Georg, Rentner, 1
 23*Roll Josef, Priv., 2
 Krehl Otto, Mehgermstr., Mehgerei, p. u. 1.
 F 3231
 Weber Matthäus, Verw.-Rat.
 25*Härtner Klara, Wwe., 1
 Ruttler Christian, Maler- u. Lackiermstr., 1
 27*Schäfer Paul, Schreinerstr., Bau- u. Möbel-
 schreinerei, 2. F 3322
 Schäfer Ernestine, 1
 Schäfer Hilde, Verkäuferin, 1
 29*Waiblinger Marie und Mina, 1
 *Schnaith Karoline, Wwe., 2
 31*Späth Ernst, Hafnermstr., Fachgesch. f. Defen u.
 Herde, p. u. 2. F 2725
 Späth Walter, Hafnermstr., 1
 John Artur, Mech., 1
 33*Frey Luise, Haustochter, 1
 Werkstätte Sinner Karl, Flaschnermstr., Installa-
 tionsgeschäft, p., wohnt Klosterberg 6. F 2778
 35*Zeiber Eugen, Schlossermstr., 1. F 2903
 37*Zeiber Eugen, wohnt in Nr. 35
 39*Dertle Alfred, Zugf., 1
 Jähringer Heinrich, Malermstr., Malergeschäft,
 p., wohnt Hindenburgplatz 6, 4
 Härle Sofie, 2
 Ramann Hugo, Automech.
 Baur Martha, Weißzeugnäherin
 41*Evang. Herbergsverein Tübingen
 Herberge zur Heimat

Michaelstraße

Beginnt zwischen Gebäude Nr. 63 und 65 der Herberberger Straße und endet sich gegen die Nummer

- 3*Fischer Wilhelm, Telegr.-Auff. i. R., p.
 Komoser Eugen, Lohf., 1
 Schmidt Anton, Kraftw., 2
 4*Kost Heinrich, Brenner, p.
 Schramm Paul, Kraftw., 1
 Weidle Christiane, Näherin, 2
 5*Grünenwald Martha, Wwe., p.
 Gulde Jakob, Schreiner, 1
 Mayer Georg, Schneider, 2

- 6*Waiblinger Friedrich, Weingtr., p.
 Waiblinger Wilhelm, Hilfsarb., p.
 Waiblinger Friedrich, städt. Arb.
 7*Schmid Luise, Wwe., p.
 Rebellio Otto, Polierer, 1
 Reible Viktor, Postbetr.-Angest., 2
 8*Sauer Karl, Vorhandwerker, 2
 Gugel Paul, Bahnarb., p.
 Sauer Maria, Wwe., 1
 Meister Eduard, Krankenpfleger, 1
 Krauß Wilhelm, Hilfsarb., 2
 9*Schmid Friederike, Hausverw. Wwe., 2
 Schmid Christian, Betr.-Sekt., p.
 Gufelberger Adolf, Rfm., 1
 10*Rehrer Karl, Packer i. R., 1 l.
 Koch Karl, Schriftsetzer
 Haug Ernst, Buchdrucker, 1 r.
 11*Sinner Ernst, Weingtr., 1
 Sinner Rudolf, Kraftw., 1
 Weidle Alfred, Schreiner, 1
 Ohwald Karl, Mech., 2
 13*Schmid Karl, Glaser, 1
 Dieter Eugen, El.-Mont., p.

Militärstraße

Beginnt an der Steinlachallee, führt an der Rückseite der Thierwal-Kaserne vorbei und kreuzt die Derendinger Straße in westlicher Richtung

- 1*Wurster Paul, Reallehrer, p.
 Hohloch Luise, Oberamtspflegers Wwe., 1
 Wurster Marie, Kindergärtnerin, 2
 6*Heeresverwaltung
 7*Heeresverwaltung
 Wehrbezirkskommando Tübingen
 Wehrbeauftragter für den Reichsarbeitsdienst. F 2694
 Wehrbezirksfürsorgeoffizier Tübingen
 Göhendörfer Friedr., Oberfeldw., 3
 Ludwig-Schwelk Maria, Wwe.
 8*Radgaber Franz, Lohf., wohnt in Kornwestheim
 Wille Hermann, Waffnermstr.
 9*Heeresverwaltung, unbewohnt
 10*Gottlob Braeuning Wwe., Derendinger Str. 50
 Ungelenk Paul, Betriebsleiter
 11*Heeresverwaltung, unbewohnt
 12*Wagner Matthias, Ref.-Lohf.
 13*Heeresverwaltung
 Feigel Karl, Feldw., p.
 Pasch Gisbert, Feldw., 1
 Hanselmann Alfred, Feldw., 2
 Rauscher Wilhelm, Bez.-Flieg.-Feldw., 2
 Link Eugen, U'off., 3
 Vollmer Ludwig, U'off., 3
 15*Sättle Rosine, Wwe., p.
 Sättle August, Arzt
 Heiler Adolf, Prokurist i. R., 1
 Jöhner Eugen, Mech., 2
 17*Weber Pauline, Wwe., Hechinger Str.
 Stutz Lina, Wwe.
 Frey Ernst, Postsch.
 Rembruster Otto, Installateurmstr., 2
 19*Deffinger Emil, Lohf., 1
 Köhl Peter, Beamtenanwärter, p.
 Knör Rosa, Prof. Wwe., 2
 21*Almann Wilhelm, Priv., p.
 Köhler Stefan, Feiszeuggeschäft, p.
 Schmid Heinrich, Maschinenseher, 2
 23*Dürr Johannes, Kolporteur, 1
 Sauter Karl, Feldw., p.
- 23/1*Lung August, Lohf. Wwe., 1
 Schulz Karl, Steueranw., p.
 25*Ohno Rudolf, D'bahnhöfborst. i. R.
 25/1*Binder Bernhard, R'bahnsinsp.
 Binder Kurt, Studienreferendar
 27*Blöze Christian, R'bahnoberarb., p.
 Gumann Frik, Beamtenanwärter
 27/1*Groß Adolf, Lohf.
 28*Landesbaugenossenschaft württ. Eisenbahnen,
 Stuttgart, Mönchstr. 30.
 Niedinger Oskar, R'bahnoberinsp., p.
 Böhme Hermann, Bautechn., 1
 29*Schmann Mathilde, Lohf. Wwe.
 29/1*Ruff Heinrich, Lohf.
 31*Stos Karl, Postinsp. i. R.
 Weirich Leonhard, Oberl. i. R.
 31/1*Wucher Georg, Ref.-Lohf.
 32*Weng Emma, Postsekr. Wwe., 1
 *Weng Karl, Postinsp., p.
 Geller Josef, Postmstr. i. R., 1
 33*Griesinger Gottlob, Lohf.
 33/1*Gumpert Albert, Lohf.
 34*Märkle Heinrich, Lohf. i. R., p.
 Märkle Adolf, D'ing., 1
 Pratsch Emil, Pol.-Hauptwachtmstr., 2
 35*Gümbel Elisabeth, Wwe., 1
 Höch Gottlob, Zugf., p.
 35/1*Gutbrod Friedr., Rfm., wohnt in Lustnau,
 Vogtschaldenstr. 47
 Seyerle Eugen, Postkraftw., p.
 Haberhorn Richard, Prediger i. R., 1
 37*Bauer Karl in Freist. b. Rehl
 Verbrauchergenossenschaft Tübingen-Nöttenburg
 u. Umg. eGmbH., Verteilungsstelle, p. Laden
 12. F 2585
 Egelhaaf Erich, Architekt, 1. F 2082
 Zwifler Karl, städt. Angest., p.
 Marr Emilie, Verw.-Sekt. Wwe., 2
 38*Lang Rudolf, R'bahnsinsp.
 39*Walker Albert, Lohf.
 40*Lichtenberger Karl, Lohf., p. u. 1
 47*Stüdel Theodor, Mehgermstr., p. F 2522
 Birk Ludwig, Bürgermstr. i. R., 1
 Hartmann Theodor, Bez.-Notar i. R., 2
 49*Stüdel Theodor, wohnt in Nr. 47
 Schuhmacher Michael, R'bahnsinsp., p.
 Schuhmacher Emma, Damenschneiderin, p.
 Jung Georg, Lohf., 1
 51*Vollmer Georg, Zugf., p.
 Sienger Karl, Prof.-Dng., 1
 Rehrer Karl, Heizer, 2
 53*Wandel Eugen, Lohf., 1
 Wörner Karl, D'landfäger i. R., p.
 Weinmann Max, Sattler

Mohlstraße

Beginnt vorerst an der Naukerstraße, verbindet sich beim Ueberschreiten der Haukerstraße mit dem Hackersteigle und endet sich von da ab den Jägerslohbach aufwärts
 Angelegt 1878; Hugo Mohl, geb. 8. April 1805 in Stuttgart, 1835 Professor der Botanik in Tübingen

- 11*Brinkinger Karl, Priv., p.
 Weiser Robert, D'pofitinsp. i. R., 1
 Hornberger Rudolf, Rechnungsrat, 2
 Hornberger Helene, 2
 13*Fabian Arthur, Min.-Amtmann i. R.
 13/1*Seeger Gottlieb, Schneidermstr.
 Weiser Sofie, Wwe., 1

- 15* Hagmeier Georg, Verw.-D'sekt. i. R., p. Schönfeld Kurt, Versicherungsb., 1 Meiter Dora, Rentnerin, 2
- 18* Deutsches Institut für ärztliche Mission (Kauflerstraße 47) Schwesternheim Jetschke Berthold, Gärtner, p.
- 28* Raupf Robert jr., Gartenbaubetrieb, p. u. 1. F 2656 Raupf Robert sr., Priv., 2
- 32a* Tropengeneesungsheim und Tropenkinderheim, Krankenhaus. F 2664 Neugebohrn Friederike, Verw. F 2664 Berthener Magdalene, Kleinrentnerin Gröber Lina, D'schin Haar Albert, Gärtner Mayer Jakob, Flaschner
- 32b* Tropengeneesungsheim, Doktorhaus. F 2940 Fischer Otto, Dr. med., Univ.-Prof., Leiter des Tropengeneesungsheims. F 2940
- 70 (Verlängerte Mohlst.) *Schreiner Robert, D'pofsch.

Mohlststraße

Parallelstraße zur Albrechtstraße, verbindet die Steinlachallee mit der Derendinger Straße

- 4* Speier Karl, wohnt in Schwenningen Schmidt Robert, Ing., p. von Bogrell Hugo, Arbeitsf., 1 Büchert Elsa, 2
- 5* Karrer Otto, Dentist, staatl. gepr. F 2657 Stenzel Franziska, Lehrerin i. R., 1
- 6* Kemmler Johann, Kfm., wohnt Rotbadstr. (Kraftwagenhalle)
- 7* Geschwister Busch Busch Sofie u. Helene, Verf.-Beamtinnen i. R., 1 Schilling Erhard, Bau-Ing. Holz Gottfried, Feinmch., 2, Schreibmaschinen-Reparatur-Werkstätte, Friedrichstr. 3
- 9* Amann Wilhelm, wohnt Militärstr. 21* Krieger Friedrich, Schulleiter, p. Kupfer Rudolf, Kfm., 1 Heinkelstein Karl, Architekt, 2
- 10* Kemmler Johann, Kfm., wohnt Rotbadstr. 36 Ziegler Georg, Verw.-D'sekt. i. R., p. Nietschel Georg, Amtsgerichtsrat, 1 Ott Hermann, Baumstr., 2
- 12* Maier Johannes, Postkraftw., p. Schweizer Otto, Flaschner Kempf Paula, Schneiderin
- 13* Straub Ernst, Dipl.-Dpt., wohnt Neckargasse Schneider Emil, Dipl.-Ing., p. Allmendinger Friedrich, Spediteur i. Fa. Allmendinger & Boelle, 1
- 14* Graf Christian, Buchdr., p. Raff Hermann, Dr., Bibl.-Assess., 1 Große Marta, Postassst., 2
- 15* Kaiser Johannes, Bäckerstr., wohnt in Ohmenhausen Fröh Hans, Geschäftsführer Scheffold Hans, Major, 1 Roeder Erwin, Sflzg.-Werkstattleiter, 2
- 16* Becherer Friedrich, Steuerinsp. i. R.
- 17* Steinhäuser Anton, Postinsp.
- 19* Geeger Elisabeth, Pfarrers Wwe., p. *Wiest Anna, Warrers Wwe., 1
- 20* Roll Georg, D'reallehrer, 1 Schoffer Karl, Rechtsanwalt i. R., p.

- 21* Fischer Oskar, Privatm., 2 Straub Rudolf, Monteur, p. Hübner Georg, Kfm., 1 Krämer Karl, Kontrolleur
- 23* Kaiser Walbert, Hauptlehrer, 1 Feber Paul, Kfm., p.
- 24* Mohl Richard, Kfm., p. Mohl Karl, Privatm. Wotteler Gustav, Reisevert., 1 Kollmann Josefine, Wwe., 2
- 25* Heinz Emil, Kfm., wohnt in Entringen (Herrenbg.) Buck Willy, Kfm., p., Textilhaus W. Buck, Collegiumsgasse 4, p. u. 1 Otterbach Robert, El.-Ing., 1 Ulmer Karl, Zugf. i. R., 2
- 37* Himmel Adolf, Fabrikdir. F 3352

Mordbiogasse

Beginnt am Gebäude Nr. 7 der Salztadelaasse und mündet in die Seelhausgasse. In der alten Stadtmauer erste Brauerei in Tübingen

- 1* Koch Paul, Gipser
- 2* Scheel Konrad, Schmiedmstr., 1 Scheel Max, Schmiedmstr., 1
- 3* Krauß Zacharias jr., Weingtr.
- 4* Kost Hermann, Weingtr.
- 4a* Waiblinger Wilhelm, Landwirt
- 5* Krauß Zacharias sr., wohnt in Nr. 3 Krauß Zacharias jr., Weingtr.
- 6* Milling Luise, Waschfrau Hübner Eduard, Maler
- 7* Fauser Wilhelm, Zugf., 1 Fauser Hugo, Flaschnermstr., 2
- 8* Grüninger Wilhelmine, Wwe., 1 Grüninger Anna, Näherin

Münzgasse

Beginnt bei der Kreuzung der Kronenstraße, Neckarhalde und Burgfelde und endet gegenüber der Stiftskirche. Nach der Tübinger Münzstätte benannt. Eine sehr alte, schon 1372 erwähnte Gasse. Bereits zu Ende des 12. Jahrhunderts — 1185 — gab es „Tübinger“, eine hier geschlagene Münze

- 1* Neu Albert, Kfm., Lebensmittel und Feinstoff, p. u. 1. F 2002 Huthoff Hans, orthopäd. Werkstätte, p., Eingang Kronenstraße, p. Lenz Felix, Kfm., 2 Raib Georg, Krankenpfleger, 3 Schneid Fritz, Baumstr.
- 2* Hornberger Eugen, Bäckerstr., 2 Hornberger Eugen, Bäckerei, Inh. Georg Raufcher, Bäckerstr., p. u. 1. F 3088 Raufcher Georg, Bäckerstr., 1. F 3088 Hornberger Katharine, Bäckerstr. Wwe., 3
- 3* Rapp Ernst, Buchbinderstr., Buchbinderei und Papierwarenhandlung, p. u. 1. F 2626 Rapp Wilhelm, Buchbinderstr., 2
- 4* Fischer Karoline, Wwe., Korsettspezialgesch., p. Fischer Otto, Kraftw.
- 5* Weller Christian, Graveur, Stempel, Schilder, Schablonen, p. u. 3 Böhler Hans, Rammerarb., Buchbinder, 1 Ebner Emilie, Damenhüte, 1 Kittel Ferdinand, Schneider, 2

- 6* Walz Johannes, Drechslermstr., Holz-, Horn- u. Beinrehterei, p. u. 1 Walz Ludwig, Drechsler, 1 Koch Katharine, Wwe., 2 Kirm Karl, Abteilungsrl. (siehe Klinikumsgasse 4)
- 7* Rath. Kirchenpflege (Gemeindehaus, fr. Neue) Wiedmaier Johannes, Bahnzugschaffn., 2. F 3139 Egenrieder Leopold, Vikar. F 3139 Braig Anton, Vikar. F 3139
- 8* Zeller Theodor, Schuhmachermstr., orthopäd. Maßschuh- und Reparaturwerkstätte, p. u. 3 Rehner Ernst, Postbetr.-Arb., 1 Dold Rosine, Weißnäherin, 2
- 9* Morlock Karl, Küfermstr., Küferei u. Weinhandlung, p. u. 1 Morlock Otto, Rechnungsrat, 1 Schmid Karl, Schreinerstr., Bau- u. Möbelschr., p. Kimmich Karl, Kanzleiaffist., 2 Keller Otto, Koch Bleicher Gebhard, Kfm., 3 Bleicher Adolf, Kfm., 3
- 9a Morlock Karl, wohnt in Nr. 9, 1 Mauthe Matthäus, Fuhrmann, 1 Mall Friedrike, Wwe., 2 Mall Richard, Bahnbediensteter, 2
- 10* Rath. Kirchenpflege Rath. Krankenschwesterstation. F 3139 Spieß Mina, Wwe., 2. F 3139
- 11* Staatsgebäude, Romanisches Seminar Lehmann Anton, Hausw., 2
- 12* Krauß Jakob, Schneidermstr., 1. F 2751 Rapp Martin, Schneidermstr., 1 Götz Franz, Kfm., Musikinstrumenten- und Musikaliengeschäft, Pianohaus, 1 Schäfer Christian, Priv., 2 Brüssel Karl, Bauarb., 3 Götz-Schäfer Maria, Priv., 3
- 13* Tübinger Studentenwerk e. V., Sitz Tübingen Polizeidirektion Tübingen. F 3048/49 Einwohnermeldeamt, 1. F 3048/49 Fundamt. F 3048/49 Politisches Landespolizeiamt, Außenstelle Tübingen, 2. F 3048/49 Glauning Friedrich, Hausmstr., 3
- 14* Haag Sofie, Wwe., p. Weikmann Karl, Stadtpfarrer, Rath. Stadtpfarramt, 1. F 3139 Fladt Runo, Dr., Oberstudienrat, 2 Wiedmaier Theodor, Pensionär, 3 Wiedmaier Else, Damenschneidermeisterin, 3
- 15* Schlaich Anna, Wwe., 1 Fahrradhaus Jakob Schlaich, Inh. Aug. Kost, p. Kost August, Mech., Inh. der Fa. Jakob Schlaich, Fahrradhaus, 2 Röhm Albert, Kreiskommissar, 1 Kern Wilhelm, Gärtner
- 16* Haag Sofie, Wwe., wohnt in Nr. 14 Böhler Karl, Dekorationsmaler, E. R. Haags Nachf., p. F 2164 Böhler Luise, Fachlehrerin Stecher Anna, Prof. Wwe., 1 Raufchenberger Barbara, 2
- 17* Karrer Reinhold, D'pofinsp., Stuttgart Textilhaus Hohentübingen, Chr. Fuchs Wwe., Inh. Ludw. Schmidt, Modewaren und Aussteuergeschäft, p. F 2769 Schmidt Ludwig, Kfm., Inh. der Fa. Textilhaus Hohentübingen, Chr. Fuchs Wwe., 1

- 17 Röhler Alfred, Schneidermstr., Damen- und Herren-Maßschneiderei, 2 Schad Franziska, 3
- 18* Röllsche Stiftung (Rösterle) Verwaltung Städt. Wohlfahrtsamt Zwiffler Herma, 1 Röhrl Helene, Importvertreterin des Hauses Janfen Hamburg des Hauses Niemann Bremen, 1 Lederer Mina, 2 Wucherer Helene, 2 Heyd Sophie, 3
- 20* Stadtgemeinde Tübingen (Handelschule) Diebold Maria, Hausmeisterin, p.
- 22* Staatsgebäude, Englisches Seminar, 1 Junginger Karl, Labor.-Gehilfe, 2
- 24* Staatsgebäude, Philos. Sem. F 3037 (Nebenanschl.) Historisches Seminar der Alten Aula Pädagogisches Seminar. F 3037 (Nebenanschl.) Haupteingang Klinikumsgasse 12
- 26* Staatsgebäude Balbach Georg, D'rechnungsrat (Vorstand d. Universitätsrentamts), 1. F 3044 (Umschaltung)
- 28* Staatsgebäude Alt Ferdinand, Hausverw., 2. F 2651
- 30* Staatsgebäude, Alte Aula. F 2651 Kunsthistorisches Institut. F 2575 Deutsches Seminar. F 2651 Philologisches Seminar. F 2651
- 32* Evang. Kirchenpflege, Stiftskirche, Mesner Wilh. Wild, Neckarbad 6, 1

Nägelestraße

Beginnt an der Dlagstraße und endet in die Zollerstraße. Zugang für Nr. 3 und 5 von der Dlagstraße, die übrigen Nr. von der Gartenstraße, am Café Bechtie

Zur Erinnerung an den schwäbischen Seismatforscher und langjähr. (1856-1937) Vorsitzenden des Schwäbischen Alveretins Prof. Dr. h. c. Eugen Nägele

- 3* Dertel Lotte, Univ.-Prof. Wwe. F 2073
- 5* Fischer Ferdinand, Architekt, 2. F 2245 Müller Maria, Buchhalterin, 1 Gunkelmann Helmut, Ltn., 3
- 19* Reim Fritz, Baumstr., wohnt in Eßlingen Fehle Hans, Hauptm., p. F 3298 Rautenberg Erich, Kfm., 1 Wulz Michael, Lazarettinsp. i. R., 1
- 20* Geusel Wilhelm, Baugeschäft, Lustnau Dannenbauer H., Dr. phil., Univ.-Prof., 1. F 2454 Walter Max, Hilfsarb.
- 24* Mann Georg, D'landmesser, 1 Gerlach Heinz, Dr. med., Assst.-Arzt, p. Rufmaul Lilly, Bauamts-Werkmstr. Wwe., 2

Kauflerstraße

Beginnt an der Gmelinstraße hinter der Neuen Aula, führt parallel zur Wilhelmstraße, kreuzt die Kepler- und Melancthonstraße und endet bei der Brücklinstraße 1866 festgelegt, benannt nach Joh. Nauclerus, latinisierter Name von Joh. Bergen oder Bergenhans, geb. zwischen 1425 und 1430 in Jettburg, Gemeindeführer des jungen Oberhard im Wart, der 1477 die Universität Tübingen gründete und seinen früheren Lehrer Nauclerus zum ersten Kanzler bestellte, act. 1510. Die heutige Kauflerstraße ist die alte Luitpauer Straße

- 2* Staatsgebäude Hygienisches Institut d. Universität, Untersuchungsstelle für Nahrungs- und Genussmittel. F 2411 2 (Hh.) Scheufele Karl, Hausverw. F 2411

- 5*Harter Ernst, Schuhmachermstr., p. Moser Hans, Polizeimstr., 2 Bez Albert, Kraftw., 3
- 7*Seezer Paul, Rfm., Lebensmittel- und Feinkostgeschäft, p. u. 1. F 2538 Theurer Bruno, Dpfleger, 2
- 9*Seezer Paul, wohnt in Nr. 7 Meier Engeline, Pfarrers Wwe., p. Stürner Paul, Pfarrer i. R., 1 Meier Anna, Rechnungsrats Wwe., 2
- 11*Beuerle Marie, Wwe., 1 Beuerle Willh, Buchbindermstr., Buchbinderei und Schreibwaren, p. F 2059 Binder Christian, Dpostkassener, 2 Beuerle Emil, Bantbeamt., 3
- 13*Wollinger Luise u. Maria, p. Gonser Erich, Elektromstr., Elektro-Gonser, p. F 3326, wohnt T-Derendingen, Horst-Wessel-Straße 15 p. Thüringer Emma, Hausverw. Wwe., 2 Schmid Theresia, 3
- 14*Wizemann Eugen, Priv., wohnt Hauferstraße 60 Eberle Fritz, Gastwirt, Gasthof zum Posthörnle, F 2061 Fischer Anton, Krankenpfleger, 1 Schaefer Konrad, Dr., Assist.
- 15*Schühle Martin, Gerichtsn. i. R., wohnt Steinlachstraße 1 Fischer Wilhelm, Schneidermstr., Maßschneid., p. Junginger Max, Koch Jörn Gustab, Stadtpfarrer i. R., 2 Walter Klara, Lehrers Wwe., 3
- 17*Kübler Otto, Missions-Rfm., wohnt Waldhäuser Straße 107 Schaal Eugen, Schuhmachermstr., p. Brehm Friedrich, p. Neusch Traugott, Pfarrer i. R., 1 Baumann Friedricke, Rfm. Wwe., 2
- 18*Hagdorn Adolf, Tapezier- u. Möbelgeschäft, p. Hagdorn Hermann, Tapezier, p. Reimmuth Hermann, Pedell, 1 Sched Magdalene, Wwe., 2 Müh Johannes, Hausmstr., 3 Scherb Eduard, Dr., Geol.-Assist.
- 19*Fink Wilhelmine, Wwe., p. Fink August, Verw.-Assist., p. Fink Emma, Nähterin, p. Brenner Hans Eduard, Wappenmaler u. Sippenforscher, Bezirksverwaltungsführer des Deutschen Reichskriegerbundes, 1. F 2272 Niethmaier Karl, Betriebssekr. i. R., 2 Henes Christine, Karoline u. Sofie, 3
- 20*Kröner Christian, Oberl. i. R., 1 Romberg Ludwig, Dpostinsp. i. R., p. Albrecht Martha, 2
- 21*Laur, Wwe., wohnt in Stuttgart, Elisabethenstraße 24 Dörle Friedrich, Friseurmstr., p. Horrer Georg, Spark.-Angest., 1 Röder Karl, Bantlangest., 2
- 22*Haug Karl, Metzgermstr., p. F 2734 Koch Emma, Wwe., 1 Ritter Franz, Angest., 2
- 23*Schmid, Geschwister Gieß David, Hausmstr. i. R., p. Deininger Otto, Rechnungsrat, 1 Friedrich Elise, Rfm. Wwe., 2 Seyboldt Emma, Rfm. Wwe., 2

- 24*Neusch Gottfried, N'bahnoberfch., p. Neusch Erwin, Teleg.-Werkf., p. Harter Otto, Schreiner, 2
- 25*Eberle Robert, Dr. med., pr. Arzt, wohnt Neufarhalde 46 Baral Fritz, Rfm., Parapack-Institut, p. F 3392 Richter Anna, p. Baerlocher Mathilde, Dir. Wwe., 1 Blochmann Anna, Univ.-Prof. Wwe., 2. F 2289 Staudacher Willibald, Bibl.-Rechnungsrat, 3
- 27*Eichler Eugen, Konditorinstr., p. F 2722 Stoll Ottmar, Priv., 1 Mack Julie, Wwe., 1 Geel Luise, Pfarrers Wwe., 2 Müller Emanuel, Küchenhilfe, 3
- 31*Nonnenmacher Anna, Wwe., Bäckerei, p. F 2555 Nonnenmacher Otto, Konditor, p. Sonntag Paul, Regierungsrat, 1. F 2041 Böpple Gustab, Dpostinsp., 2 Fuchs Gottlob, Diakon, 3 Geiser Wilhelm, Bäcker
- 37*Karrer August, Schreinerinstr., wohnt in Nr. 37a Reindecke Walter, Banfb. i. R., p. Bühler Karoline, Wwe., 1 Hagmann Mathilde, 2 Hagmann Luise, 2 Krid Josef, Dr. med., Assist.-Arzt
- 37a*Karrer August, Schreinerinstr., Bau- u. Möbel-schreinerei, p. u. 1. F 2612
- 39*Halbherr Paul, Malermstr., Malerwerkst., p. F 2430 Fernand Albert, Pfarrer i. R., 1 Scheibe Helene, Wwe., 2
- 41*Ströbel Flora, Rechtsanw. Wwe., p. Beuerle Otto, Bezirksbaumstr., 1 Weiswinkel Karl, Prediger
- 47*Deutsches Institut für ärztliche Mission Tübingen. F 2479 Müller Samuel, Dr. med., Dir. am Deutsch. Inst. f. ärztl. Mission, 1. F 2479 Haich Erwin, Verw., 1. F 2479 Huber Paul, Chauffeur
- 48*Haufer, D'bürgermstr. Erben, Berlin-Wilmersdorf de Mattos Jose Viktor, Privatm., p. Metzger Anna, Wwe., p. Stob Maria, 2
- 52*de Mattos Viktor, Privatm., wohnt Kauklerstr. 48 Bene Wilhelm, Bautechn., p. König Hermann, Missionar, p. König Herbert, Gerichtsr., p. Pfisterer Erhard, Dr. jur., Regierungsrat, Leiter der Polizeidirekt. Tübingen, 1. F 3048 Rndringer Agnes, Pfarrers Wwe., 2
- 59*Reibold Dorothea, Gärtnereibes. Wwe., 1 *Reibold Ernst, Gartenmstr., Gartenbaubetrieb, p. Laden: Adolf-Hitler-Str. 2. F 2389
- 60*Walker Marie, Bankiers Wwe., wohnt Neufarhalde 55, p. Gekeler Gottlob, Fuhrmann, p. Strebel Elias, Pfarrer i. R., p. Bantke Anna, p. Breining Friedrich, Defan i. R., 1 Weiß Martha, Postsekr., 1 Trinks Oskar, Gefr. i. R., 2 Wahl Therese, Stadttierarzt Wwe., 2 Gekeler Karl, Pferdepfleger, 3 Karle Emma, 3.

- Neckarbad
Beginnt zwischen Gebäude Nr. 4 und 6 des Klosterbergs und schließt sich gegen den Neckar ab
- 2*Strebel Johanna, Optikers Ehefrau *Seiler Emilie, Studienr. Wwe., wohnt Hermann-Rurz-Str. 15 Walter Albert, Spediteur, p., in Fa. M. Walter & Söhne, Möbeltransport Strebel Hans, Optiker, 1. Werkstätte u. Laden: Lange Gasse 27—31. F 2296
- 4*Seiler Anna, Wwe., wohnt in Neutlingen Panzer Oskar, Maurer
- 6*Stoll Gottlieb, Ref.-Zugf. Wwe., p. Wild Wilhelm, Mesner, 1 Stolz Max, Rfm., 2 *Hebsacker Marie, p. Hebsacker, Geschwister, Wasch- u. Bügelanstalt, p. Inh. P. Häfese. F 3360 Hebsacker Will Hanns, Werbeberater, 1. F 2079 Kannappel Pauline, Wwe., 1
- Neckargasse
Beginnt am Holzmarkt bei der Stiftskirche und endet bei der Neckarbrücke
- 1*Wölter Gustab, Metzgermstr., p., 1 u. 3. F 2074 Kern Albert, Rfm., Strumpf- und Strickwarengeschäft, p. u. 2. F 2205 Wurster Marie
- 1½*Schwägerle Fritz, Dr. med., Arzt, 3 Schramm Eugen, Bäckermstr., Brot- und Feinbäckerei, p., 1 u. 2. F 2273
- 2*Eberhardt Julius, Hutmacher, Spezialgeschäft für Herrenhüte und -mützen, Militärmützen, Handschuhe, Hosenträger, Krawatten, p. u. 1 Eberhardt Hermann, Rfm., 1 *Scherger Johann, Priv., p. Allmendinger Karl, Rfm., „Wollstübchen“, p., wohnt Denzenbergstr. 44 Rohlfetter Pauline, 2 Arnold Anna, Schreibgehilfin, 2 Arnold Elfa, Filialleiterin, 2 Ludwig Erika, Dr., Stud.-Assessorin
- 3 u. 5*Kaut Geschwister, Seifen- und Parfümeriegeschäft, p. u. 1. F 2488, Filiale Adolf-Hitler-Straße 18, p. Kaut Karl, Rfm., 3 Kaut Emilie, 2 Kaut Anna, 2 Kaut Luise, 2 } Mitinhaber der Fa. Geschw. Kaut
- 4*Bozenhardts Erbe Grüninger Christian, Rfm., p. Grüninger-Nieder E., Damenhüte, p. u. 1. F 2152 Größle Maria, 1 Schmid Emil, Rfm., Baustoffe, 2. F 2180 Schmid Otto, Rfm., 2
- 4/1*Kern Albert, Kürschnerinstr., in Fa. C. A. Kern, p., 1 u. 2 Göttler Max, Raminseger, 3
- 6*Wader Berta, Bürstenmachers Wwe., 1. F 2136 Wader A., Inh. H. Gebhardt, Fachgeschäft für Bürsten, Besen und Toilettewaren, p., gegr. 1832. F 2136 Gebhardt H., Inh. des Fachgeschäfts für Bürsten, Besen und Toilettewaren A. Wader, p., gegr. 1832. F 2136 Eberhardt Wilhelm, Orthop.-Mech., 2 Böttinger Eugen, Hoteldiener, 3 Nachtmann August, Musiker, 3 Nachtmann Anna, Damenschneiderin, 3

- 7*Haug Emil, Vermessungsrat, Stuttgart, Eduard-Pfeiffer-Straße Singer Nähmaschinen AG. (Laden), p. Huber Anton, Rfm., FrüchteSpezialhaus, p. u. 1. F 2254 Habanna-Haus E. Schnell, Inh. Walter Schnell, Rfm., p. u. 2. F 2195 Schnell Walter, Rfm., Inh. des Habanna-Hauses E. Schnell, p. u. 2. F 2195 Dubois Hermann, Uhrmachermstr., Uhrenhandlung, p. u. 3 Vollmer Albert, Handelsvertr., 1 Zwanger Franziska, 1 Dubois Karl, Uhrmachergehilfe, 3
- 8*Pfleiderer Maria, Rfm. Wwe., 2. F 2214 Pfeleiderer Gottlob, Inh. Fritz Waibel, Rfm., Aussteuer- u. Wäschegeschäft, p. u. 1. F 2214 Waibel Fritz, Rfm., Inh. der Fa. Gottlob Pfeleiderer, Wäsche- und Aussteuergeschäft, p. u. 1. F 2214
- 9*Sigler Wilhelm, Bäckermstr., Brot- und Feinbäckerei, p. u. 1. F 2133 Sigler Willh, Bäckermstr., 2. F 2133
- 10*Straub Ernst, Optikermstr., Inh. der Fa. Ludwig Metzger, Optik, Foto, chirurgische Instrumente, Feinmechanik, p. u. 1. F 2232 Metzger Ludwig, Inh. Ernst Straub, Optikermstr., Optik, Foto, chirurg. Instrumente, Feinmechanik, p. u. 1. F 2232 Straub Wilfried, Optikermstr., 1
- 11*Gauß Eduard, Rfm., Papierhandlung, Bürobedarf, p. u. 1. F 2229, wohnt Steinlachstr. 7 Karrer Gottlieb, Schuhmachermstr., 2
- 12*Lehmann Alfred, Priv., 1 Thams & Garfs, Kaffee-Spezialgeschäft, p. F 3165 Lehmann Erwin, Just.-Referendar, 1 Lehmann Hedwig, Krankenpflegerin, 1 Riekert Wilhelm, Priv., 2 Riekert Hermann, Dr., Zahnarzt, 2. Praxis Hindenburgplatz 2, 2. F 3203
- 13*Kienle Frieda, Metzgermstr. Wwe., wohnt Köllestraße 4 Munz Hermann, Metzgermstr., Fleisch- u. Wurstwarengeschäft. F 2224
- 14*Schmid Karl, Schuhmachermstr., Werkstätte im 1. Stock, 1 u. 2 Rehrer Albert, Friseurmstr., Damen- und Herrenfriseurgeschäft, Laden p. F 2552, wohnt Herrenberger Straße 39, 3 Kreuziger Selma, Inh.-Rentnerin, 1 Bayer Bertha, Büglerin, 3 Fuchs Julius, Rfm., 3
- 15*Späth August, Metzgermstr., Fleisch- und Wurstwarengeschäft, p. u. 1. F 2166 Klett Martin, Glas, Porzellan, Haus- und Küchengeräte, Gasherde, sanitäre Anlagen, wohnt Bursagasse 18a. F 2461
- 16*Fischer Ferd., Architekt, wohnt Nägelestr. 5 Lipps E., Modehaus, Inh. Paul Leonhardt, Rfm., Damen- und Kindermoden, Herrenwäsche, p. F 2015, wohnt Karlstr. 8, 2 Leonhardt Paul, Rfm., Inh. d. Fa. E. Lipps, Damen- und Kindermoden, Herrenwäsche, p. F 2015, wohnt Karlstr. 8, 2 Weiße Georg, Univ.-Prof., 1 Sauter Adolf, Städt. Baurat, 2 Pfeilsticker Mathilde, Wwe., 3

- 19*Bes Wilhelm, Metzgermstr. u. Gastwirt z. Steinlach, p. u. 1. F 2407
Schauer Alfred, Ltn.
- 21*Bes Wilhelm, Gastwirt, wohnt in Nr. 19
Ebinger Johannes, Postassst., 2
Ebinger Maria, Nähterin, 2
Kloeren Lina, Tanzlehrerin
- 22*Killing Paul, Fabrikant, Dufflingen
Pfannkuch & Co., GmbH., Lebensmittel-Spezialhaus, p. F 2875
Sus Gottlieb, Schuhmachermstr., Schuhhaus, Filiale, p. F 2904, wohnt Ulrichstr.
„Pomona“, Konditorei, Café-Restaurant, Inh. Willy Steinhilber, 1 u. 2. F 3105
Steinhilber Willy, Inh. d. Konditorei Café-Restaurant „Pomona“, 1 u. 2. F 3105
Kuttler Karl, Brauerei-Vertreter der Sichel-Brauerei in Pullingen, 3
Güetler Albert, techn. Angest.
Seif Blasius, Schweinemstr.
- 23*Wied Balthasar, Flaschnermstr., Gas- und Wasserleitungsgeschäft, p. u. 1. F 2432
Schmidt Werner, Med.-Prakt., 2
- 25*Luz Alfred, Tapezierobermstr., Tapezier- und Dekorationsgeschäft, 1, 2 u. 3. F 3111
- 27*Stehle Eduard, Rfm., Inh. der Fa. Eduard Stehle, Eisen, Eisenwaren, Werkzeuge, landwirtschaftl. Artikel, Haus- und Küchengeräte, p., 1 u. 2. F 2696, wohnt Gartenstr. 7

Neckarhalde

Nimmt ihren Anfang beim Evangelischen Stift und mündet in die Friedrichauer Straße

- 1*Evang. Landeskirche Württemberg
Feger Karl, Prof. D., Dr., 2. F 2283
- 2*Evang. Verein e. B., Tübingen, Vereinshaus und Christl. Hospiz, F 2386
Laun Friedrich, Vertw., p. F 2386
Müller Friedrich, Gemeinsh.-Pfleger, 2
Koch Angelina, Wwe.
- 3*Mill Selma, Wwe.
Mill Karl, Inh. Johann Rödel, Flascherei und sanitäre Anlagen, p. F 2312
Müller Emanuel, Pfarrer i. R., 1
Sandberger Martin, Amtsgerichtsdirekt. i. R., 1. F 2884
Grabmann Robert, Dr., Univ.-Prof., 2. F 3213
Mill Paula, Blumenbinderin, 3
- 4*Gehr Gottlob, Rfm., Papier- und Schreibwarenhandlung, F 2581
- 5*Bossert Fris, Erben
Bossert A., Maschinen-, Theatergarderobeberleiher, p.
Bezler Robert, Hilfsassst., p.
Belge Katharine, 1
- 6*Haller Marie, Obst- und Gemüsehandlg., p. u. 3
Reiff Friedrich, Maurermstr., 1
Bölzle Rudolf, Monteur, 2
- 7*Wurm Luise, Forstmitr. Wwe., 2
Steinbuch Anna, Kleinrentnerin, p.
Steinbuch Emil, Ing., p. F 2866
Sick Sofie, Stadtpf. Wwe., 1
Noos Otto, Oberlehrer, 3
Knobelspies Robert, Rfm., 4
- 8*Feucht Maria, Wwe., Erben
Woffenkühl Willy, Gastwirt, Gaststätte Feuchte, p. u. 1. F 2154

- Göhler Leopold, Rfm., 3
Kostkopf Ferdinand, Glasmalermstr., 4
Korb Karl, Schweizer
Fehler Johanna, Dr., Metzgerin *Fehler / Metzgerin*
- 9*Wiesinger Karoline, Wwe., p.
Hamann Heinrich, Angestellter, 1
Bauer Josef, Rentner, 2
*Koller Karl
- 10*Kurz Ernst, Buchbinder, wohnt Burgholzweg 8
Waidelich Albert, Uhrmacher, Uhren-Waidelich, p., wohnt Derendinger Str. 56
Stelzenmüller Christian, Kraftwof., 1 (Eingang Burgstafel)
Grieb Eugen, Schuhmacher, 2 (Eing. Burgstafel)
Schmoll Ulrich, Privatlehrer, 3 (Eing. Burgstafel)
Heyd Johanna, Schwester i. R., 4, Eing. Burgstafel
- 11*Deutsche August, Flaschnerobermstr., Flascherei und Installationsgeschäft, 2. F 2836
Renner August, Mechanikermstr., p.
Reich Emma, 1
Vorbach Erich, Mech., 1
- 12*Köhler, Stadtpfarrers Ehefrau in Degerloch
Zier Josef, Hilfsarb., 1
Schlienz Wilhelm, Loff. i. R., 2
Kuß Wilhelm, Polizeisekr., 3
Böfinger Eugen, Jugendwart, 3. F 2957
Zimmermann Hugo, Bahnoberinspekt. i. R., 4
- 13*Brutschers Erben
Schenk Karl, Masch.-Schlosser, p.
Maier Carl, Rfm., 1. Geschäft Marktgasse 6, Tübingen Fischhalle, F 3079
Wagenhaus Karl, Oberpostsek., 2
Wagenhaus Helmut, Rfm., 2
Brutscher Emma, Schreibgehilfin, 3
Brutscher Hedwig, Schreibgehilfin, 3
- 14*Maier Anna, Wwe., 2
Klett Emil, Gastwirt, Weinstube Traube, p. u. 1
Böhnisch Heinz, Hilfsassst.
Dreher Franz, Ger.-Referendar
- 15*Kraß Hermann, Malermstr., Malergeschäft, Nats.-herr, 1. F 2692
Graf Paul, Präparator, p.
Kern Karl, Maschinenfehrer, 2
Walz Gertrud, Wwe., 3
- 16*Hammer Wilhelm, Schuhmachermstr., 1 u. 2
Sinner Ottilie, Weißwaren, Aussteuergesch. (Laden), p., wohnt Neckarhalde 18, 1
Steinhilber Christine, 3
- 17*Wiffinger Emma, Rfm. Wwe., 2
Entenmann Johannes, Prokurist, p.
Dunder Max, Dr., Stadtpfarrer i. R., 1
- 18*Göb Katharine, Schneidermstr. Wwe., 2 u. 3
Sinner Ottilie, Aussteuergeschäft, Weißwaren, 1, Geschäft Neckarhalde 16, p.
- 19*Geib, Staatsanwalt, wohnt in Stuttgart, Hölderlingstraße 35
Weinberg Berta, San.-Nats Wwe., p.
Weinberg Martin, Rfm., p.
Stenzel Friedrike, Kleinrentnerin, p.
Schöck Pauline, Wwe., 1
Müller Maria, Wwe., 1
Müller Emma, Damenschneiderin, 1
Nuch-Schwel Max, El.-Mont., 2
Thibaut Maria, Kindergärtnerin, 2
Dehler Elisabeth, Priv., 3
Wärthwein Ernst, Dr., Assst., 3
Schrey Heinz-Horst, Assst.

- 20*Bräuchle Gustav, Gerbermstr., Fellhandlung, 1
Blindenladen, Inh. Anna Bräuchle, Verkauf von Korb- und Büstenwaren, p.
Bräuchle Walter, Rfm., 2
Walker Christian, Sozialrentner, 2
Schmitt Margarete, Wäschschneiderin, 2
Hofmeister Karl, Angestellter, 3
Schneider Maria, Handarbeitslehrerin, 3
Eiffasser Lilly, Krankenschwester, 4
- 22*Wezel Sofie, Wwe., 1
Nipp Maria, Wwe., 2
- 23*Seelos Robert, Uhrmachermstr., Laden, p., 1
Schmid Friederike, Rentnerin, 2
Henzler Erwin, Lehrer
- 24*Mayers Erben, wohnen in Heiligkreuztal
Fisch Margarethe, Bürobeamtin i. R., p.
Friedrich Karl, Eisenbahnbetriebssek., 1
Haug Christofomus, Loff., 2
Boith Anna, Wwe., 3
- 25*Köhler Adelheid, Priv., 2
Heim Karl, Dr. Univ.-Prof., p. u. 1. F 2715
Fisch Elise, 2
Kapp Adolf, Dr., Prof., Studienrat, 3
- 26*Böbel Anna, Wwe., 2
Zeiser Wilhelm, Metzgermstr., Metzgerei, p. u. 1. F 2126
Latus Martin, Metzgergehilfe
Nisch Berta, Wwe., 3
- 27*Staatsgebäude, Evang. Dekanat
Keller Herbert, Stadtpfarrer an der Stiftskirche, p. F 2996
Stoekmayer Theodor, Dr., Dekan und Stadtpfarrer an der Stiftskirche, 1. F 2490
- 28*Niehle Karl, Bäckermitr., Bäckerei, p. u. 1. F 2914
Schwaberer Erwin, Hauptl., 2
Schaal Paul, Kupfer Schmied, 3
- 30*Staatsgebäude
Ehrlenspiel Sofie, Landgerichtsrats Wwe., 1
Ehrlenspiel Rudolf, Bankbeamter, 1
Wolf Hermann, Dr. jur., Landger.-Präs. i. R., 2. F 3010
Lösch Wilhelm, Güterbodenvorarb., i. R., 1 (Nebengeb.)
Zeh-Laupp Luise, Wwe., 1 (Nebengeb.)
Vollsbibliothek e. B., 2 (Nebengeb.), Bücherausleihe: Mittwoch u. Samstag von 17—19 Uhr
- 31*Haering Theodor, Dr. phil., Univ.-Prof., p. u. 1. F 3056
- 32*Evang. Kirchengemeinde Tübingen, Gemeindehaus
Evang. Kirchenpflege und Evang. Kirchenregisteramt, Bezirksstelle für Kirchensteuergeschäfte, p. F 2957
Vereinslokale Christlicher Verein junger Männer, Evang. Mädchenkreis, 1 u. 2
Immendörfer Paul, Gemeindehelfer, 3. F 2957
- 33*Günther Lina, Arzt Wwe., 2
Reuter Gottlieb, Zugführer i. R., p.
Reuter Walter, Rfm. Angest.
Fischer Ernst, Pfarrer i. R., 1
- 34*Evang. Kirchengemeinde (Gartenhaus)
Pieckler Arnold, Dr. phil., Pflster
- 35*Naach, Architekt, wohnt in Nr. 37
Walker Christian, Schlosser, p.
Griesinger Ludwig, Kriminalsekr., 1
Vader Thella und Pauline, 2
- 36*von Froiep Maria, Univ.-Prof. Wwe., Erben
Zeller Gertrud, Studienrats Wwe., p.

- 37*Naach Max, Privatm., p.
Berendt Otto, Direktor i. R.
von Goben Helene, Freikrau, Wwe., 2. F 2665
Knittel Wilhelm, Bahnschaffner, 3
- 38*Wahha Anna, Priv., 1
Landerer Ernst, Landgerichtspräs. i. R., p. F 2707
Krempel Helene, Oregierungsrats Wwe., 2. F 3254
- 39*Kolbenheyer Erwin, Schriftsteller, Dr. phil., wohnt in Golln-München
Buchstaller Wilh., Lagermstr., p.
Bittmann Berta, p.
Gruner Adolf, Postinsp. i. R., 1
Anhorn Eugen, Mech., 1
Reinhard Pauline, Wwe., 2
- 40*Schlotterbeck Otto, Bäcker und Wirt zur Rose, Hagelloch
Weingärtner Eugen, Gastwirt, Gasthaus z. Pfalz, p. F 2589
Nameiser Johannes, Postschaffner, 1
Dreger Hans, Dr. phil., 2
Effele Anna, Buchdr. Wwe., 3
Effele Arthur, Schreiner, 3
- 40a*Stratmann Anna, Wwe., 2
Schmid Theodor, Malermstr., p.
Wettemann Anton, Zuschaffner, 1
- 42*Fuchtmann Max, Forstmitr., wohnt in Lienzingen
Schick August, Pflmstr. i. R.
Schick Berta und Paula, Inh. der Fa. Geschw. Schick, Modewaren, Marktplatz 9
Dorsch Fritz, Kriminalangestellter
- 44*German Wilhelm, Dr., Studienrat, 1
Hahn Oskar, Landgerichtsdirekt. i. R., p.
Staudenmayer Anna, Rentnerin, p.
Lörcher Marie, Pfarrers Wwe., 2
Lörcher Elisabeth, Graphikerin, 2
- 46*Eberle Robert, Dr. med., prakt. Arzt, 1. F 2210
Ammermüller Marie, Wwe., 2
- 47*Wierordt Hermann, Dr. med., Univ.-Prof. i. R., 1 u. 2
Wierordt Dora, Gesangslehrerin
- 48*Kurz-Hähle, Fabrikant, wohnt in Neutlingen, Silberburgstr. 38
Hornung Wilhelm, Studienrat, 1
Hopfengärtner Elsa, Generalarzte Wwe., 2
- 50*Walder Maria, Wwe., wohnt in Nr. 55
Leipprand Ernst, Bibliothekar
Koppen Margarete, Arzt Wwe., 2
- 52*Saab Emma, Chemikers Wwe., wohnt in Ludwigsburg, Bismarckstr.
Münz Maria, Landrats Wwe., 1
Kommerell Karl, Dr., Univ.-Prof., 2. F 2566
- 55*Hermann Walders Erben
Walder Maria, Wwe., p.
Häberlen August, Realschulprof. i. R., 1
Weiser Arthur, Dr., Univ.-Prof., 2. F 3060
Wolz Paul, Dr., Univ.-Prof., 3
- 56*Schwarz Wilhelm, Fabrikant, wohnt Rotbadstr. 64
Engelhardt Willy, Dr. med., Univ.-Prof., p. F 3148, Nebenanstuf Universität 357
Siebeck Luise, Verlagsbuchhändlers Wwe., 1
Binder Otto, Dr., Oberstudienrat, 2
Abegg Heinrich Burkhardt, Dr. med., prakt. Arzt, 1. F 2655
Abegg Karl, Ger.-Referendar, 1
Hagenlocher Georg, Zugführer, p.
Späth Julie, Lehrerin i. R., 1. F 2655
Widder Elisabeth, Prof. Wwe., 2
Bölzle Gustav, Buchdrucker, 3

- 60* Schmid Paul Arnulf, 1
Dessfelberger Johanna, Reallehrerin i. R., p.
Dessfelberger Mina, p.
Bärtle Eugen, Bildhauer, 1
Auer Hans, Rfm., 1
Schmid Mathilde Wwe., 2
- 64* Bischöfl. Ordinariat, Rottenburg a. N.
Schöttle Karl, Hausverw., p. 2315
Rant Maria, Loff. Wwe., 1. 2315
Hansler Bernhard, Studentenleibforger, 2. 2315
Schelle Karl, Dr., Assist., 2
- 66* Hebsäckers Erben
Sengle Friedrich, Dr., Studienassess., p.
Dieß Alwine, Fabrikanten Wwe., 1 u. 2
Dieß Elfriede, staatl. anerkannte Krankengymnastin, 2
- 68* von Heß Philipp, Dr., Univ.-Prof. i. R., 1. 2839
Kolesch Hermann, Dr. phil., p.
- 70* Bud Rudolf, Musikprofessor, wohnt in Berlin-Friedenau, Begasstr. 8, 2
Wailer Anna, Oberreg. Wwe., p.
Fellinger Richard, Dr. iur., 1. 3319
Buchner Lotte, Univ.-Prof. Wwe., 2
Schweizer Elisabeth, Bankvorst. Wwe., 3

Neckartalstraße, T-Lustnau

Beginnt als Fortsetzung der Immerstraße bei der Einmündung der Hermann-Göring-Straße und führt neckarabwärts

- 1* Klein Christian, Loff., 2
Rominger Ludwig, Rfm., Berufskleiderfabrikat, 1. 2302
Martiniß Johannes, Spinner, 3
Wiesch Emil, Schreinermeister
- 3* Lehrer Friedrich, Zimmermann, 1
Lah Friedrich, El.-Mont., 2
- 5* Fromm Wilhelm, Gärtnereibesitzer, Gartenbau, p. 2905
Simscheß Michael, Werkstr., 1
Sieger Karl, 1
Botthoff Heinrich, Bautechn., 2
Gailer Alfred, Schuhmacher, 2
Wach Jakob, Maschinist
- 7* Fromm Wilhelm, Gartenbau (Gewächshaus), 2905
- 13* Württ. Frottierweberei Lustnau GmbH, Inh. d. Fa.: Konrad Hornschuch, Stuttgart; Hermann Schweizer, Stuttgart, 1. 3181
Wandel Jakob, Portier, 2
- 25* Helle Ernst, Gipser
Rehm Max, Bahnarbeiter, 1
- 52* Stadtgemeinde Tübingen (Kläranlage)
Wohlele Karl, Wärter

Neugäßle

Beginnt zwischen Gebäude Nr. 32 und 34 der Saagasse und mündet in die Immergasse

- 2* Sinner Karl, Rentner

Neuhalde (Gewand)

- 2* Schneid Heinrich, Gipser
6* Bösch Ernst, Fabrikarb.

Neuhaldenstrasse, T-Lustnau

Beginnt an der Pfondorfer Straße und führt in südlicher Richtung in die Gustloffstraße

- 2* Stadtgemeinde Tübingen
Schumm Johann, Rektor, 1. 2341
Reiff Hermann, Oberl., 1
Finger Johannes, Hausmstr., 2
3* Fäger Karl, Landwirt
Fäger Fritz, Zimmermann
4* Reimann Margarete, Wwe.
Fromm Christian, Färber
6* Heusel Georg, Glaser, p.
Linf Otto, Mech., 1
- 12* Stadtgemeinde Tübingen, Turnhalle
Dürer Friedrich, Kraftw.

Neustadtgasse

Beginnt bei den Gebäuden Nr. 4 und 6 der Schulstraße und mündet in die Froschgasse
Großer Brand im Jahre 1280; 150 Gebäude abgebrannt. Altes Rathaus mit Salz- und Waaghaus

- 1* Karrer Ernst, Gasarb., 1
- 2* Killing Karl, Schreinerstr., Werkstätte der Fa. Chr. Killing & Sohn, mech. Bau- u. Möbelschreinerei, Schulstr. 4
Bärtle Gebhard, Fabrikstr., 1
Nestler Carl, Wachbeamter
- 3* Forstbauer Albert, Privatm., 1
Blantenhorn Balthasar, Hauswart, 2
Kammer Karl, Schlosser, 2
Zeeb Ferdinand, Schriftseher, 3
Jung Katharine, Wwe., Rentnerin, 3
Hodum Karl, Schriftseher, 3
Ennenbach Stephan, Dr. med., Arzt,
- 4* Killing Maria, Wwe., 1
Killing Wilhelmine, Küfers Wwe.
Klaiber Otto, Hilfsarb., 2
Breitmaier Margarete, Wwe., 3
Breitmaier Otto, Buchbinder, 3
Röhler Albert, Händler
- 5* Gailer Wilhelmine, Rentnerin, 2
Schlebel Anna, 1
- 7* Moyer Paul, Hilfsarb., 1
- 8* Wolff Heinrich, Kupferschmied, wohnt Kornhausstraße 12
Hofmeister Lina, Wwe., 1
- 9* Sinner Christian, Install., 1
Ries Martin, Heizer
Seif Franz, Hilfsarb., 2
- 10* Schreiner Friedrich, Tiefbauunternehmer, 1
*Brüffel Christian, Weingtr., 1
*Rath Jakob, Fuhrmann, 2
Schmid Paul, Weingtr., 2
Maier Florian, Tel.-Hilfsarb., 2
- 11* Kempf Fritz, Wirt z. Pflug, p. u. 1
Sautter Kunigunde, Wwe., 2
- 12 (Scheuer) *Fischer Wilhelm, wohnt Froschgasse 1
- 13 (Magazin) *Schwarz Paul, Rfm., wohnt Pfizerstraße 32
- 15* Jauser Friedrich, Hafnermstr., Ofen- und Herdgeschäft, Kachelofenbau, 1 u. 3. 3194
Schmizler Friedrich, Betriebsarb., 2
- 16* Neutter Pauline, Wwe., 1
Speidel Johannes, Mützenmacher, 2
Reiß Robert, Rentner, 3

Nonnengasse

Beginnt zwischen den Gebäuden Nr. 38 und 40 der Langen Gasse und schließt beim Nonnenhaus ab
Erinnert an ein früheres Frauenkloster

- 1 (Scheuer) *Dieterle Gottlieb, Metzgermstr., wohnt Hafengasse 1
*Depperich, Küfermstr., wohnt Lange Gasse 6
- 2* Eißler Georg, Schreinerstr., Lagerräume, wohnt wohnt Lange Gasse 38
- 3* Grüniger Christian, Heizer, 1
Groß Eugen, Gasarb., 2
- 4 (Scheuer) *Weghel Wilhelm, Metzgermstr., wohnt Lange Gasse 8, 1
- 5* Binder Friederike, Postassistentin, Wwe., 2
Maier Fritz, Gipsermstr. in Fa. Johann Maier, Inh. W. und F. Maier, Gipsergeschäft, 1. 3168
- 6* Henne Otto, Flaschner-Ehrenobermstr., wohnt Albrechtstraße 14, 1
Schneider & Henne, Inhaber Henne & Schmid, Flaschnerei, Gas- und Wasserleitungsgeschäft, Werkstr., p. 2384, wohnt Lange Gasse 13, 1
- 7 (Scheuer) *Ackeremann Gustav, Hotelier z. Lamm, Alm Markt 7
- 8* Maier Johannes, Priv., 2
Maier Wilhelm, Gipsermstr. in Fa. Joh. Maier, Inh. W. u. F. Maier, Gipsergesch., 1. 3168
Hartmann Marie, Wwe., 2
- 9* Seibold Ferdinand, Priv., wohnt Hechinger Straße 14, 1
Futterknecht Anton, Lager, Erdg., wohnt Lange Gasse 16
Hipp Gottfried sr., Hausverw. i. R., 1
Hipp Gottfried jr., Gärtner, 1
- 10* Krauß Friedrich, Weingtr., 1
- 13* Städt. Elektrizitätswerk (Lagerräume des Gas- und Wasserwerks), 2341
- 14* Bedert Adolf, Wagnermstr., mech. Wagnerei, 2
Bedert Heinrich, El.-Mont., 2
Baudermann Wilhelm, Mech., 1
Bedert Regina, Metzgers Wwe., 1
- 15* Städt. Elektrizitätswerk, Werkstr. und Lager des Gas- und Wasserwerks, 2341
- 16* Vollmer August, Loff., p.
Vollmer Berta, Damenschneiderin, p.
Knupper Lena, Rentnerin, 1
Bedert Ernst, D'Maschinist, 2
Drexler Franziska, Hauptlehrerin
- 17 (Scheuer) *Krauß Friedrich, wohnt in Nr. 10
- 18* Stadtgemeinde Tübingen (Städt. Betriebswerke)
Mark Bernhard, Maschinist, p. 2341/44
Kost Emil, Verw.-Sekr., 2. 2341/48
- 19* Stadtgemeinde Tübingen (Städt. Betriebswerke)
Maschinen-, Werkstatt- und Lagerräume, p. 2341/44, Verwaltung, Buchhaltung und Kasse 1. 2341/48, Technische Betriebsleitung, 2. 2341/42/43, 3004

Beim Nonnenhaus

Hat seinen Ausgang von der Neckergasse zwischen Gebäude Nr. 15 und 17

- 1* Bauer Gotthilf, Priv., wohnt in Nr. 3 (Brennerei)
- 2* Stadtgemeinde Tübingen
Rehm Thomas, Former i. R., 1
Böhlinger Christian, Händler, 1
- 3* Bauer Gotthilf, Priv., 1
Bauer Alfred, Küfer, mech. Küferei, Mosterei und Branntweimbrennerei, 2

- 4* Hartmaier August, Tagelöhner
- 5* Zimmermann Hans, Färbereibesitzer, Färberei u. chem. Reinigung
- 6* Gauß Jakob, städt. Arb.
Engelbrecht Emeran, Hilfsarb.
- 7* Späth Regine, Hafnermstr. Wwe., 1
Waidlinger Eugen, Hilfsarb., p.
Grill Ernst, Kassenfekt., 1
Hipp August, städt. Nachtwächter, 1
Schreiner Marie, D'Postschaffn. Wwe., 2
Trümpelmann Marie
Höpp Josef, Küfer, 2
- 8* Schach Hermann, Färberei u. chem. Waschanst., 1
- 9* Deile Wilhelm, Fuhrhalter, 1
- 10* Brodbeck Christian Friedrich, Landschaftsgärtner
- 12 (Scheuer) *Deile Wilhelm, wohnt in Nr. 9

Ob dem Himmelreich (Berghof) T-Lustnau

- *Füdel Friedrich, Kunstmaier u. Bauer, 2691
- *Bosch Margarete, Dr. rer. pol. 2684
Bosch Anna, 2684
Schilling Josef, Verw.
Häufiger Johannes, Kraftw.
Fink Karl, Landarb.
Graup Oswald, Melker

Dedenburg

Außerhalb Eitters
In der Nähe alte gefallene Befestigung

- *Stecher Leonhard, Werkvertr., 2422
Kreis Heinrich, Grubenbeamter i. R.

Desterbergstraße

Beginnt am Hindenburgplatz zwischen den Gebäuden 3 und 4 und führt auf den Desterberg

- 1* Kreisparlkasse Tübingen
Sinner Eugen, Flaschner, p.
Waidlinger Otto, Schreiner, 1
Huber Josef, Masch.-Schlosser, 1
- 1½* Kreisparlkasse Tübingen
Schreiner Luise, Damenschneiderin, p.
Bader Karl, Fabrikant, 1. 2981
Bader Erich, Ing., 1. 2981
Wanderer Richard, Rfm., 2
- 2* Württ. Altfreundeverband der Deutschen Christl. Studenten-Vereinigung, Sitz Stuttgart, p., 1, 2 u. 3. 2821
Raidt Moriz, Wachbeamter, 2
Raidt Maria, Damenschneiderin, 2
Theurer Albert, Schuhmachermstr., 2
Wagner Helene, 3. 2821
Niethammer Wera, Pensionärin
- 2½* Württ. Altfreundeverband, Sitz Stuttgart
Kreis Adolf, Holzhandlung, p. 3026
Gehring Hedwig, Landricht. Wwe., 1
Kaiser Wilhelm, N'bahninsp. i. R., 1
Himmel Eugen, Fabrikdir. i. R., 2
Bareiß Emma, Wwe.
Fritsch Hermann, Assist.
- 3* Staatsgebäude, Anatomisches Institut, 2087
Gutorius Otto, Hausverw., 2087
- 7* Alpers Else, Chemik. Wwe. u. Lehrerin i. R., 2
Sablatnöp August, Dr. Ing, Assist., 1
Panter Arthur, Postler und Dekorateurmstr., 1
Christ Rich., Hoff., 2

- 7 Mühle Gottlieb, Orthopäde.-Med., 2
Karl Johann, Schlosser, 3
Karl Wih., Dipl.-Ing.
Lenz Hermann, Rfm., 3
Mpers Karl, Justiz-Ref., 4
Dieterle Hermann, Lederarb.
Karrer Karl, Arb.
- 7 (Gartenhaus) *Mpers Else, Chem. Wwe., wohnt in Nr. 7
Straub Hermann, Landw. u. Gärtner
- 11*Schilling Otto, Dr., Univ.-Prof. F 2984
- 12*Berein alter Tübinger Preußen e. B., Vertr.:
Dr. Brügelmann, Köln, Hohenzollernring 75
Bartholomä Georg, Hausw. Haus Voruffa, p. F 2391
- 14*Stadtgemeinde Tübingen
Kameradschaft Walter v. Mettenberg
Schubert Karl, Hausmstr. F 3297
- 15*Grath Heinrich, D'bauinsp. i. R., p.
Köberle Pauline, Rechtsanw. Wwe., Erdgeschob
Hoch Ida, Priv., 1
Bleiklen-Hartmann Lotte, Lehrerin
Bechler Eduard, Reg.-Rat, 2
- 16*Berein alter Tübinger Franken, Kameradschaft
Theodor Körner, 1. F 2784
Gastler Hans, Hausmstr., 2. F 2784

Olgastraße

Nimmt ihren Anfang bei Gebäude Nr. 13 der Gartenstraße und steigt gegen den rechten Deisterberg an
Angelegt 1880, benannt nach der Königin Olga, geb. 1822, gest. 1892. Gemahlin Königs Karls von Württemberg

- 2*Schlatte Hedwig und Dora, 1 u. 2
Schoppen Gertrud, Gemeindeführerin, 3
- 3*Kappis Elstilde, Aussteuergeschäft, Gordinen-niederlage, 3
Ziegler Hans, Klavierlehrer, p.
Ziegler Gertrud, Klavierlehrerin, p.
Zeltmann Willy, Kunstmaler, 2
- 4*Keller Maria, Apoth. Wwe., 1 u. 2
Krone Pauline, Wwe., 4
Wörner Julie, Schwester i. R., p.
- 5*Hegelmaier Anna, Priv., p.
Mahn Hanshubert, Univ.-Dozent, p.
Flammer Albert, Amtsg.-Rat i. R., 1
- 6*Jetter Amalie, Arzt Wwe., 2. F 2580
Bach Ernst, Dr., Univ.-Prof., 1. F 3302
Lang Gertrud, Lehrerin, 3
- 7*Grill Armela, 2
Koller Luise, Wwe., p.
Kasenkamp Georg, Dr., Dozent, 1
- 8*Nitter Lydia, Rentnerin, 1
Rübensdörffer Burkhardt, Bankier, p. F 3107.
Bankgeschäft Rübensdörffer & Co., Karlstr. 3
Weißburger Kaver, Dr., Dipl.-Volkswirt, 1
Burkhardt Emil, Studentat, 2

Ossanderstraße

Beginnt an der Stebermeisterstraße oberhalb der Postklinik und führt bis zur Nervenklinik
Benannt nach Prof. Joh. Ossander, dem diplomatischen Rektor der Stadt Tübingen in den Franzosenkriegen, geb. 22. April 1657 hier, gest. 18. Okt. 1724.
Sein Grabstein stand auf dem Platz der jetzigen Nervenklinik

- 7*Staatsgebäude der Univ.-Nervenklinik (Stall)
8*Staatsgeb. d. Univ.-Nervenklinik (Autoschuppen)

- 14*Staatsgebäude
Hoffmann Hermann Fris, Dr. med., Prof., Dir. der Univ.-Nervenklinik. F 2658
- 16 u. 16/1*Staatsgebäude Univ.-Nervenklinik, Liege-halle der Frauenabteilung
- 17*Staatsgebäude Univ.-Nervenklinik (Gewächshaus)
22/1, 2, 3, 4*Staatsgebäude, Nebengeb. der Univ.-Nervenklinik (Werkstattgebäude, Liegehalle der Frauenabteilg., Kartoffelkeller, Liegehalle der Männerabteilg.)
- 24*Staatsgebäude, Univ.-Nervenklinik. F 2441/2442
Haug Robert, Klinikverw., p. F 2441/2442
Kahser Karl, Pflegevorst., p. F 2441/2442
Kahser Erich, Techn., p.
Ernst Konrad, Dr. med., Oberarzt, 2
Hallbauer Maria, Assst.-Mstrin, 2
Thraum Marie Luise, Assst.-Mstrin, 2
Beck Ella, Pflegevorsteherin (Oberin), 2
Schönte Fris, Krankenpfleger
Noppel Johannes, Krankenpfleger
Epple Anton, Krankenpfleger
Schmid Karl, Krankenpfleger
Martini Christian, Gärtner
Maier Otto, D'maschinenf., Hfs. F 2441/2442
- 26 u. 26/1*Staatsgebäude, Nebengebäude der Univ.-Nervenklinik (Liegehalle der Männerabteilung und Regelbahn)

Ostendstraße, T-Luftnau

- 3*Schaal Christian, Maurer
Schaal Albert, Weber
4*Zeiser Karl, Maurer
Lumpp Ernst, Fabrikarb.

Ostendstraße

Paulinenstraße 1. 2. 3. 4.

Beginnt an der Kreuzung der Ulrich- und Eugen-straße, zieht sich östlich und endet an der Stöck-straße

Angelegt 1901, benannt nach der zweiten Gemahlin Königs Wilhelms I., Pauline, geb. 1800, gest. 1873, Mutter Königs Karls

- 1*Forstbauer Ferdinand, Rfm., Lebensmittel und Haushaltart., p. u. 1. F 2627
Brettle Karl, Rfm. Angest.
Jacob Elisabeth, Finanzrats Wwe., 2
Bähler Berta, Zugmstrs. Wwe., 3
- 2*Köpf Emilie, Krankenpflegerin, 1
Schlipf Walter, Telegr.-Mech., p.
- 3*Gemeinnütziger Wohnungsverein Tübingen
Spahr Marie, Rechnungsrats Wwe., p. r.
Ehing Maria, Rentners Wwe., p. l.
Ehing Franz, Buchbinder, p. l.
von Marsd Rudolf, Stud.-Rat i. R., 1
Bachner Otto, Postkraftw., 1
Kehrer Erwin, Heiz.-Mont., 2
Kollum Hermann, D'Schirmstr., 2
Kestle Marie, Wwe., 3
Friedrich Wolfgang, Steuerassst., 3
- 4*Geschwister Mühle
Mühle Marie, Schneiderin, p.
Karrer Karl, Heizer, 2
- 5*Gemeinnütziger Wohnungsverein Tübingen
Beckel Helene, Kochfrau, p. r.
Näger Anton, Güterbodenarb., p. l.
Schweizer Hans, Rfm., p.
Pfeifferle Wilhelm, Verf.-Anw., 1 r.
Junkert Eugen, Feldw., 1 l.

- 5 Schweikle Jakob, Steuersekr., 2 l.
Kapp Berta, Rfm. Wwe., 2 r.
Nagel Paul, D'mech. i. R.
Weber Franziska, Wwe.
- 6*Dieterle Hedwig, Büglerin, 1
Späth Paul, Sattlermstr., 1
Weiß Wendelin, R'bahnassst., 2
Kohler Friedrich, Schreiner, 3
- 7*Gemeinnütziger Wohnungsverein Tübingen
Esterle Ernst, D'Setr., 1
Poppinger Henriette, 2
Hermann Berta
- 8*Schmidt Friedrich, Privatm., 1
Schultheiß Adolf, Malermstr., p. F 2168
Hornberger Otto, Loff., 2
Gottschalk Lina, Büglerin, 3
- 10*Haag C. R. Erben, wohnen Münzgasse 14
Glauning Ernst, Schreinerstr., p.
Rarr Wilhelmine, Zugmstr. Wwe., 1
Lösch Hermann, Weber, 2
Hübner Max, Postassst., 2
Künste Josef, Gipsermstr., 3
- 11*Forstbauer Ferdinand, Rfm., wohnt in Nr. 1
Günzert Louis, Friseurmstr., p.
Bratenstein Elise, Loff. Wwe., 1
Blessing Heinrich, Malermstr., 2
Melzer Martin, Kantinepächter. F 2619
- 12*Haag C. R. Erben, wohnen Münzgasse 14
Mahnke Ernst, Justiz-D'Setr., p.
Deifel Reinhard, Loff., 1
Elinger Hans, Buchhändler, 2
Dill Matthäus, Erdarb., 4
- 13*Heeresverwaltung, Loretto-Kaserne
- 14*Gärter C., Pol.-Major i. R., wohnt in Neutlingen
Rall Konstantin, Zollinsp., 1
Eberle Albert, R'bahn-D'Setr. i. R., 2
Eberle Adalbert, Masseur, 2
Heilig Friedr., Postmtr. i. R., 3.
- 15*Heeresverwaltung, Loretto-Kaserne
- 16*Gemeinnütziger Wohnungsverein Tübingen
Braitmaier Emanuel, Schneidermstr., Zivil- und Uniform-Masssch., Militäreffekten, p. F 3207
Eitel Wilhelm, D'zugsch. i. R., 1
Dieter Karl, R'bahnoberfch. i. R., 1
Dieter Willy, Schreinergehilfe, 1
Binder Helene, Wwe., 2
Binder Helene, Damenschneiderin, 2
Schelling Hermann, Ref.-Loff., 2
Häberle Heinrich, Rentner, 3
Krapf Margarete Wwe., 3
Maier Alfred, Schlossermstr., i. Fa. H. Seelos, Baufschlosserei, 3
- 17*Heeresverwaltung, Loretto-Kaserne
- 18*Gemeinnütziger Wohnungsverein
Strampp Jakob, Steuerbetr.-Assst., 1
Kurz Ludwig, R'bahnoberfch., 1
Bröckdorf Gustav, D'pader, 2
Hertweck Carl, Bahnarb., 3
- 19*Heeresverwaltung, Loretto-Kaserne
- 20*Gemeinnütziger Wohnungsverein
Herold Luise, Wwe., p.
Märkle Katharina, Wwe., 1
Denneler Wilhelm, städt. Straßenw., 2
Deile Wilhelm, Schuhmacher, 3

- 22*Gemeinnütziger Wohnungsverein
Kegreiß Wilhelm, Rentner, p.
Müller Georg, R'bahnfch., p.
Ebe Paul, Postfch., 1
Möfner Anna, Schaffners Wwe., 1
Möfner Otto, Schneidergehilfe, 1
Pfeiffer Friedrich, Maschinarb., 2
Kürner Paul, Straßenw., 2
Fehle Rudolf, Vorarb., 3
Schlipf Emil, techn. Angest., 3
- 23 u. 23/1*Heeresverwaltung (Stallgebäude)
- 24*Gemeinnütziger Wohnungsverein
Wörwag Katharine, Wwe., p.
Mägerle Walter, U'feldmstr., p.
Fink Heinrich, Kraftw., 1
Kohlhaas Luise, Loff. Wwe., 1
Reichardt Emilie, 2
Wied Ernst, Vorarb., 2
Demmerle Heinz, Nachr.-Mech., 2
Schimmele Otto, Verf.-Anw., 3
Grund Georg, Bürodienst, 3
- 26*Gemeinnütziger Wohnungsverein
Schuler Friedrich, Postassst., p.
Birkholz Kurt, Feldw., 1
Hartl Georg, Beamtenanw., 2
Kohlhaas Berta, Wwe., 3
- 27*Heeresverwaltung, Eingang A, Loretto-Kaserne
- 27/1*Heeresverwaltung, Eingang B, Loretto-Kaserne
- 32*Strobel Gottlob, Bäckerstr., Bäckerei u. Kolonialwaren, p. F 2471
Schmid Wilhelm, Schneidermstr., 1
- 34*Komitee des Kindergartens, Kindergarten, p.
Röhm Anna, Kindergartenleiterin, 1
Weishaupt Josef, Feldw., 1
- 36*Weber Ernst, Buchh., 1
Wödisch Alno, Korrektor, p.
- 38*Schlayer Paul, R'bahninsp., 1
- 40*Stadtgemeinde Tübingen
Müller Richard, W'off., p.
Blumenstok Wilhelm, Werkmstr., 1
- 42*Stadtgemeinde Tübingen
Schanz Agnes, Stationsvorst. Wwe., p.
Schanz Eugen, Bankfm., p.
Deifel Erwin, Kasernearb., 1

Paul-Scholpp-Straße (Alshaldensiedlung T-Luftnau)

- Zweiigt unterhalb des Verahofes in nordöstlicher Richtung von der Fronsdorfer Straße ab
- 17*Kürner Eugen, Kraftw.
19*Supper Wilhelm, Krankenpfleger
20*Märkle Albert, Hilfsarb.
21*Gämmerle Karl, Spinner
22*Märkle Ernst, Spinner
23*Walter Wilhelm, Bauarb.
24*Beckert Karl, Maschinist
25*Kleefeld Otto, Buchbinder
26*Micheler Wilhelm, Weber
27*Frank Karl, Bierbrauer
28*Schäfer Gottlob, Wäfscher
29*Kades Alois, Krankenpfleger
30*Stalgle Karl, Weber
31*Kirsamer Albert, Maler
32*Füger Christian, Loff.
34*Walter Albert, Schreiner

Paul-Lechler-Straße (nicht bebaut)

Zu Ehren des Gründers des Deutschen Instituts für ärztliche Mission, anlässlich der Feier des 25jährigen Jubiläums.
Beginnt an der verlängerten Hauserstraße und endet beim Grundstück des Tropengenerationsheims

Berthesstraße (nicht bebaut)

Beginnt an der Brunnsstraße und mündet in die Waldhäuser Straße
Benannt nach dem ehemaligen Vorstand der Chirurg. Klinik, Prof. Dr. Berthes

Pfizerstraße

Vorort Ruhweg. Beginnt bei der Schmiedtorbrücke, läuft entlang dem linken Ufer der Ammer und mündet in die Veltlestraße
Paul Mathias Pfizer, Politiker und Publizist 1893 bis 98 Minister, Minister im Kabinett 1898; 1851—1858 Oberjustizrat in Tübingen

26* Schmid Friedrich, Rentner

Schmid Pauline

32* Schwarz Paul, Rfm., 1, Geschäft, Hirschgasse 11. J 2367

Engelfried Adolf, Gewerbeschulrat, p.

Mayer Franz, Hauptl., 2

Mfanger Otto, Kraftswf.

Pflegelhofstraße

Beginnt an der Kreuzung des Holmarktes und Schulberges und endet am Hindenburgplatz
Benannt nach dem Bedenbauer Pfleghof

1* Kommerell Charlotte und Otty, Inh. des Gold- und Silberwarengeschäfts (Bestecke) E. Kommerell, Geschäftseingang Wiltz-Murr-Str., 1

* Lemmer Martin, Gastwirt, Restaurant, Gaststätte Kommerell, p. u. 1. J 2060
Schwenk & Sohn, Großwäscherei, chemische Reinigung, Annahmestelle, p. Geschäftseingang Wilhelm-Murr-Str. J 2598

2* Staatsgebäude, Univ.-Musiksaal, Musik-Institut der Universität. — Musikwissenschaftl. Seminar. J 2818. Vorstand: Generalmusikdirektor Prof. Carl Leonhardt. J 3385, wohnt Gartenstraße 60

Fecht-Institut der Universität, Vorstand: Dipl.-Fechtmeister Lorber, wohnt Militärstr. 15
Landjägerstationskommando, 1. J 2042

Nedele Karl, Gendarmeriemstr., 1
Stilz Friedrich, Gend.-Obermstr., 2. J 2042
Epple Anton, Hausmstr., 2

Reichert Georg Dr. phil.
Besteile Thomas, Landjäger
Dieringer Karl, Landjäger

3* Franzenreiter Clemens, Privatm., 2
Bruckner Rudolf, Wirt z. Farb, 1 u. 2
Schäffer Gottlob Bäcker, 3

4* Mayer Otto, Elektromstr., 1. J 2683
Elektro-Mayer, Elektro-Installation, Radio, p. J 2683

Gög Fris, Rfm., 2
Allgäuer Molkereiprodukte, Laden Hafengasse 2. J 2167

Schultzeiß Katharine, Wwe., 3

4 1/2 * Dubois Otto, Privatm., p.
Dubois Max, Chir.-Mechanikermstr., p.
Nebes Philipp, Fechtlehrer i. R., 1
Stöb Theodor, Kanzlist i. R., 2
Hablizel Otto, El.-Mont., 3

5* Koller Eugen, Sattler- und Tapeziermstr., p. u. 1

6* Maier Karl, Tapeziermstr., Möbel und Vorhangstoffe, Linoleum, Teppiche, p. u. 1. J 2460
Maier Wilhelm, Dr. med., Assistenzarzt, 1. J 2460

Bölzle Karl, Postbetriebsarb., 2

Theurer Karl, Steuersekretär, 3

7* Wagner Babette, Schwertfegers Wwe., 1

NSDAP, St.-Nachrichtensturm 180, p.

Weimer Albert, Viehhändler, 2

Brodbeck Rudolf, Kraftswf., 3

8* Kreul Anna, Musik- und Radiohaus, p. u. 1. J 2437

9* Klett Adolf, Mützenmacher, wohnt Hintere Grabenstraße 27

Hammer Maria, Spezialgesch. f. Uniformmützen, 1

10* Luz Karl, Bäckerstr., Bäckerei, Konditorei, Café, p. u. 1. J 3007. Eingang auch Ad.-Hiller-Str.

Luz Lothar, Konditor

11* Schneider Julie, Rfm. Wwe., wohnt Wilhelm-Murr-Str. 10

Köhler Albert, Wächsenmachermstr., Fechtwaffen, Stahlwaren, Schleiferei, p., wohnt Schwarzlocher Str. 2

Lohmüller Karl, Hilfsarb., 1

Lohmüller Josef, Hilfsarb., 2

13* Rath G., Mehl- und Landesprodukten, Filiale Tübingen, p. J 2081, wohnt in Reutlingen

Oswald Anton, Bäckerstr., Bäckerei, 1. Eingang Hafengasse 8, p.

Corea Christian, Werkmstr. i. R., 1

Rath Otto, Geschäftsführer, 2

Burkhardt David, D'postschaffner, 3

Pfondorfer Straße, L-Luftnau

Beginnt am Goldersbach und führt nordöstlich

1* Stadtgemeinde Tübingen

Deyle Albert, Hilfsarb., 1

Helle Karl, Weber, 1

Schlotterbeck Wilhelm, Bildhauer, 1

Rehrer Johannes, Maurer, 2

Rehrer Johannes, Bäcker, 2

Reutter Ludwig, Maurer, 2

2* Genossenschaftsbank

Hämmerle Christian, Käufer und Wirt z. Hirsch

Wulle Bertha, Wwe., 1

Brack Wilhelm, Steinbruchbetrieb, 2

Brack Albert, Zimmermann, 2

Füger Albert, Maurer

4* Stadtgemeinde Tübingen

Geschäftsstelle der NSDAP, Ortsgruppe L-Luftnau, 1. J 2755

Rapp Friedrich, Maurer, 2

5* Märkle Christian, Bäckerstr., Bäckerei, Mehlhandlung, Lebensmittel, p. J 3187

Mauch Amalie, Wwe., 1

Kraus Magdalene, Wwe.

7* Füger Wilhelm, Bäcker

8* Wulle Sofie, wohnt Hans-Schemm-Str. 28

Schaub Karl, Friseur, Geschäft Hans-Schemm-Straße 24. J 2748

Staiger Luise, Nähterin

9* Necker Friedrike, Bauunterm. Wwe.

Necker Eugen, Maurermstr. J 2983

Necker Albert, Maurer

11* Bödt, Hausverw., wohnt Wilhelmstr. (Turnhalle)

Helle Christian, El.-Mont., Radiogeschäft

Munz Barbara

13* Schaal Johannes, Zimmerpolier, p.

Reinhardt Wilhelm, Fabrikarb., 1

15* Rosenthal Paul, Dr., Studienrat i. R., p.

Schramm Wilhelm, Rfm., 1

19* Stiegler Christian, Maurer

21* Grauer Adam, Aufseher, p.

Grauer Gottlob, Sipsler, 1

23* Reutter Wilhelm, Zimmermann, p.

Krefz Albert, Mont., 1

25* Steinhilber Heinrich, Zimmermann

Steinhilber Gertrud

27* Schmann Gottlieb, Weber

29* Waller Karl, Zimmermann, p.

Höhnl Alfred, Verkaufsstellenleiter, 1

31* Munz Friedrich, Maurerpolier, p.

Buchwald Willy, Mech., 1

32* Bauer Eugen, Bauunternehmer, p.

Nußbamer Georg, Justiz-Supernumerar, p. I.

Stilz Friedrich, Waldschütze, II

33* Rapp Karl, Maurerpolier, p.

Waller Karl, Bierführer, 1

40* Fischer Ernst, Wirt z. Bierkeller

Fischer Karl, Gärtner

80* von Brand Marie, Dr., Dipl. agr.

Poststraße

Beginnt an der Karlstraße und mündet in die Friedrichstraße bei der Steinachbrücke
Ingeleat 1912, führt von und nach dem 1922/23 erbauten neuen Postgebäude

4* Gottschick Pauline, Wwe., 1

Gottschick Friedrich, amtl. Kolliführer, p. J 3027

Hg Johannes, Fuhrmann, p.

Diner Josef, Lithograph, Schützenscheiben-Druckerei, wohnt Schaffhausenstr. 53, 1

Eisele Hans, Postinsp., 2

6* Ruß Emilie, Wwe., 1

* Negele Karl, Rfm., p.

8* Beez Otto, Jr., Dachdeckerstr., Dachdeckungs-, Asphaltgesch., Blisableiteranlagen, 2. J 2980

Beez Otto, Jr., Dachdeckerstr., 1

Stähle Hugo, Schreiner, p.

10* Baptistengemeinde, Versammlungsraum, p.

Grüber Josef, Prediger, 1

Kieß Ernst, Verw.-Sekr. i. R., 2

Märkle Karl, Ref.-Loff., 3

Eder Rosendo, Dipl.-Ing.

12* Göbel Eugen, Buchdruckereibesitzer, 3. J 2106

Göbel Eugen, Buchdruckerei und Verlag, p. u. 1

Göbel Ernst, Druckereileiter, 2. J 2106

Rommel Eugen, Rfm., 3

Schmidpeter Hugo, R'bahnbetriebsassst., 3

Primus-Truber-Straße, L-Derendingen

Beginnt an der Adolf-Hiller-Straße beim Gebäude Nr. 43, zieht sich nach Norden und mündet in die Gottlob-Himmel-Straße
Primus Truber, geb. 1508 in Raschiza bei Laibach, 1530—1547 Priester in Unterfeiermark und Krain, wegen seiner evangelischen Gesinnung aus seiner Heimat vertrieben 1547, kommt nach Derendingen, wirkt als Fröhprediger in Rothenburg o. d. T. 1548—1553 und als Pfarrer in Kempton 1553—1561, wird nach Laibach zurückberufen und wirkt dort in evangelischem Geiste 1561—1563, abermals vertrieben wirkt er zu-

lebt als Pfarrer in Derendingen 1567—1586; stirbt am 29. Juni 1586 daselbst.

Primus Truber, der Slowenische Luther genannt, ist der Reformator von Slowenien (Jugoslawien) und der Schöpfer der slowenischen Schriftsprache. Gedenktafel in der Kirche in Derendingen

4* Landesbaugenossenschaft württ. Verkehrsbeamter und Arbeiter, Stuttgart
Bantleon Karl, Loff., p.

Weyhing Otto, Loff., i. R., 1

6* Landesbaugenossenschaft württ. Verkehrsbeamter und Arbeiter, Stuttgart

Schurer Martin, Wagenmstr., p.

Dobler Karl, Ref.-Loff., 1

8* Landesbaugenossenschaft württ. Verkehrsbeamter und Arbeiter, Stuttgart

Büßler Karl, Feuerschmied, p.

Braun Ernst, R'bahnobersekr., 1

10* Landesbaugenossenschaft württ. Verkehrsbeamter und Arbeiter, Stuttgart

Wagner Max, Ref.-Loff. i. R., p.

Bauerle Wilhelm, Betriebswerksvorst., 1

12* Landesbaugenossenschaft württ. Verkehrsbeamter und Arbeiter, Stuttgart

Kocher Karl, Ref.-Loff., p.

Haldenwanger Albert, Telegrafenaufseher i. R., 1

14* Metzger Faver, Schreiner, p.

Böhl Emil, Feldwebel, 1

Pulvermühlstraße

Beginnt beim städtischen Bauhof, zieht sich gegen Norden und mündet in die Veltbahnstraße
So benannt nach der beim Gebäude Nr. 14 der Schwarzlocher Straße gelegenen Pulvermühle (1706 vom Dekanator an diesen Platz verlegt, 1851 in die Luft geflogen)

1* Munz Lina, 1

Bücheler Anton, Truppf., p.

Benard Leonhard, Schriftsetzer, p.

Jung Theodor, Rfm., Bezirksgeschäftsstelle der Victoria-Versicherungen, 2. J 3032

2* Stadtgemeinde Tübingen

Luch-Schwelk Friedrich, Buchbinder, p.

Krebs Eugen, Mechanikermstr., 1

Kürner Karl, Tel.-Bauhandwerker, 2

Wurster Karl, Telegr.-Handwerker, 2

3* Krauß Friedrich, Weingtr., 1 u. 2

4* Stadtgemeinde Tübingen

Schaaf Fris, Justizwachtmstr., p.

Vollmar Maria, Wwe., 1

Burichter Hans-Johann, Vertr., 1

Junghans Friedrich, Telegr.-Bauhandwerker, 2

6* Stadtgemeinde Tübingen

Dietrich Friedrich, R'bahnbetriebsassst., p.

Waiblinger Wilhelm, Straßentw., 1

Geiger Marzella, 2

8* Stadtgemeinde Tübingen

Zeeb Karl, Schriftsetzer, p.

Schabel Josef, Pol.-Hauptwachtmstr., 1

Hipp Wilhelm, Loff., 2

10* Stadtgemeinde Tübingen

Schänzlin Anna, Wwe., p.

Mühlstein Wilhelm, Polizeimstr., 1. J 3048/14

Stöckler Georg, Angestl., 2

Quenstedtstraße

Beginnt gegenüber dem Ahnenhaus bei der Wiedlandstraße und führt gegen Osten bis zur Schwabstraße
Friedrich August Quenstedt 1809—1889; seit 1837 Professor der Geologie und Mineralogie.

2*Altenverein der Tübinger Ulmia e. V.
Rapp Wilhelm, Angest.

Zietlow August, GG-Führer
Blankenhorn Emil, GG-Angest.

10*Altenverein des Tübinger Lichtenstein e. V.
Kameradschaft Nord. F 2176
Chrsam Johannes, Hausmstr.

Querstraße, T-Lustnau

Beginnt in der Kirchstraße und führt in die Riekerstraße

3*Heusel Wilhelm, Baugeschäft, 1. F 3077
Fromm Friedrich, Schmied, p.
Bringer Erwin, Fabrikarb., 2

4*Hirn Marie, Wwe., 2
Hirn Karl, Hilfshausverw., 1

6*Härle Eugen, Glaserstr., Glaserei, 1. F 2886
Härle Karl, Glaser, 2

8*Micheler Wilhelm, Postbetriebsarb., 1

Rappenberghalde

Außerhalb Eiters an der Straße nach Girschan
Sturname

18*Schneider Hermann, Dr., Univ.-Prof. F 2929

20*Maier Christian, Fabrikant, wohnt Schwarzloch
Str. 8

Roch Friedrich, Dr., Prof., Dir. d. Med. Univ.-
Klinik u. Poliklinik. F 2847

22*Schnaith Gertrud, Rfm. Wwe. F 3184

26*Hartter Rudolf, Ratschreiber

27*Weimer Karl, Gartenbaubetrieb, gegr. 1897.
F 2979

Schwab Wilhelm, Gartenarb.

30*Seeger-Rupp

Rupp Erwin, Studienrat, p. u. 1
Hasselmann Ulta, 2

32*Beitler Hermann, Pfarrer i. R.

34*Schlipf Gustav, Studienrat

56*Walblinger Friedrich, städt. Gartenmstr., 1
Weimer Albert, Gärtner, 2

66*Berthold Otto, Flaschner, p. u. 1

74*Nückenbach Engelbert, Hilfsarb.

93*Kraftwerk Tübingen-Herrenberg

Müller Max, Maschinist, p. F 2220

Kreuzbauer Hubert, Techn., p.

Gräter Katharine, Wwe., 1. F 2220

Reinhardt Wilhelm, Maschinenmstr., 1. F 2220

Schneider Albert, Maschinist, 2. F 2220

95*Kraftwerk Tübingen-Herrenberg (Maschinenhalle)

Rappstraße

Nimmt ihren Anfang am Schleifmühlweg und mündet in die Herrenberger Straße
Friedr. Aug. Rapp, war Stadtschultheiß hier 1857 bis 1874

1*Krauß Emma, Bildhauerstr. Wwe., p.
Frösche Alfred, Dampfwäscherei, p. F 2032

Strein Karl, Zollsekr. i. R., 1
Stadtmüller Oskar, Zugmstr. i. R., 2
Hepper Wilhelm, Tapeziermstr., 3
Hepper Emma, Weißnähterin, 3
Hepper Anna, Weißnähterin, 3

2*Killingen Frida, 1
Killingen Emil, Loff. i. R., 1
Schadegg Karl, Rfm., p.
Sinner Mathilde, Priv., 2

3*Krauß Emma, Bildhauerstr. Wwe., wohnt in
Nr. 3

Krauß Heinrich, Bildhauerstr., Bildhauerei und
Grabsteingeschäft, p. u. 1. F 3161

5*Schanz Heinrich, Wwe., p.
Müller Gustav, Loff., 1
Schanz Berta, Wwe., 2

6*Spannenberger Christian, Teleg.-Assist., p.
Schlotterer Karl, Postsch., 1
Sick Wilhelm, Schmied, 2
Drescher Katharine, Wwe.

7*Schmid Ernst, Betr.-Werkmstr. i. R., p.
Kaufmann Wilhelm, Oberfch. i. R., 1
Scheurenbrand Stefan, Loff., 2

9*Spannenberger Barbara, Weingtr. Wwe., 1
Spannenberger Karl, Gemüsebau, p.
Schmid Eugen, Postbetriebsarb., 2
Raser Hans, Hilfsarb.

11*Krauß Friedrike, Wwe., p.
Krauß Wilhelm, Mechaniker
Röpp Mathilde, Wwe., 1
Schmidt Friedrich, Feldw., 2

13*Gugel Leonhard, Weingtr. u. Baumw., p.
Spranger August, Fahrrecht, 1
Ulmer Clara, Hausgehilfin, 2

15*Spannenberger Friedrike, Weingtr. Wwe., p.
Spannenberger August, Hausverw., 1
Kürner Eugen, Postbetriebsarb., 2

16*Kehrer August, Werkmstr. i. R., p.
Hipp Eugen, städt. Arb., 1
Erdmann Otto, Hilfsarb.
Vater Erwin, Rfm., 1
Günzer Josef, Mech., 2

17*Hahn Christian, Pflastermstr., Pflaster u. Stra-
ßenbau, p.

Hahn Wilhelm, Pflastermstr., Pflaster u. Stra-
ßenwalzenbetrieb, 1. F 2244
Leopold Elsa, Rentnerin, 2
Hahn Eugen, Schreinerstr., 3

19*Vogt Wilhelm, Hausverw., 2
Böß Matthäus, Flaschner, p.
Effig Karl, San.-Ausbilder, 1
Speidel Wilhelm, techn. Angest., 3
König Christof, Hilfsarb.

21*Bezirks-Milchverwertung eGmbH. Tübingen.
F 2354

Mortag Hugo, Molkereibetriebsleiter, 1. F 2354
Bayer Josef, Molkereimstr., 1
Beutel Gebhard, Molkereimstr., 1
Baumberger Leo, Molkereigehilfe, 1

22*Schneid Gottlob, Sipsfermstr., p. F 2235
Clemens Alvine, Flegelbes. Wwe., 1

Sauter Hedwig, Wwe., 2
Sauter Ernst, Kanzleigehilfe, 2

41*Stadtgemeinde Tübingen, Elektrizitätswerk,
Transformatorienhaus

44*Sammerdinger Karl, Sipsfermstr., Sipserei und
Stuckgeschäft, 1. F 2439

Zipperer Hans, Bürgermstr. i. R., p.
Denninger Otto, Pfarrer i. R.
Demmler Luise, Wwe., 2

Schaeffer Anna, Arzts Wwe., 2

45*Kleinkinderschule, Schulräume, p. u. 1

Muer Frida, Kinderschwester
Bay Emma, Kinderschwester
Gauger Katharine, Wwe., 2
Gauger Maria, Schneiderin, 2
Hauser Martha, Kinderschwester, 2

46*Werner Mathilde, Rektors Wwe., 1
Weiß Julius Oberl., p.

Horn Wilhelm, Oberl. i. R., 2
Remmer Bertha, Kleinentnerin

47*Hengstler Geschwister

Hengstler Anna, p.

Stammler Maria, Rfm. Wwe., 1

Illig Wilhelm, Postsekr., 2

Gäßer Eugen, Schlosser

Rathausgasse

Beginnt an der Saaggasse beim Rathaus und mün-
det in die Kornhausstraße
Einst Hintere Gasse genannt

1*Fischer Paul, Schankwirt z. Ratstube, p. u. 1.
F 2419

Herter Otto, Diener, 1

Fichtner Robert, Buchdr., 2

2*Reinfrank August, Schlosser, wohnt Belthestr. 14

Dewald Bruno, Hilfsarb., 1

4*Märkle Friedrich, R'bahnobersch. i. R., 1

Vader Otto, Hilfsarb., 2

5*Stadtgemeinde Tübingen

Baumann Traugott, Schneider, p. u. 1

6*Schramm Karl jr., Weingtr.

Schramm Karl jr., Landwirt

7*Krauß Karl, Tagelöhner

9 (Scheuer unbewohnt)

*Armbruster Alois, wohnt Nr. 11

*Gugel Josef, wohnt Nr. 13

*Schramm Karl, wohnt Nr. 6

11*Armbruster Alois, Tagelöhner, 1

13*Gugel Josef, Tiefbauunternehmer, 1

Karrer Ferdinand, D'Straßenw., 2

15*Stadtgemeinde Tübingen

Karr Johannes, Tagelöhner, 1

Konnenmacher Luise, Buchfrau, 2

Veit Maria, Wwe.

Rathstraße, T-Lustnau

Beginnt an der Wellenpfeilerstraße und führt in süd-
licher Richtung zur Halbenstraße, wo sie in die Neu-
lestraße einmündet
Benannt nach dem letzten Bürgermeister der Ge-
meinde Lustnau Hans Rath anlässlich dessen 25jähri-
gen Dienstjubiläums als Ortsvorsteher der früheren
Gemeinde Lustnau im Jahr 1927

2*Klob Wilhelm, Fabrikarb.

Diebold Maria, Priv.

Schmid Walter, Dr., Assist.-Arzt

3*Kemp Rosa, p.

Mangold Anton, Vorarb.

4*Schaal Karl, Straßenv.

Haag Viktor, Bauaufseher

5*Schaible Gottlieb, Säger, p.

Maier Edmund, Rangierer, 1

6*Magel Wilhelm, Weber, p.

Theurer Karl, Kraftw., 1

7*Müller Karl, Zimmermann, p.

Wieland Karl, Gärtner

8*Bed Marie, Wwe., p.

Stiegler Emil, Schmied, p.

Bed Eugen, Hilfsarb., 1

9*Micheler Georg, Zimmermann

Helle Fritz, Heizer, 1

10*Heusel Christian, Maurer

Belari Walter, Feinmch., 1

12*Micheler Wilhelm, Fabrikarb., 1

Schmann Elisabeth, Wwe., 2

13*Schaal Christian, Zimmermann, 1

Bramberger Josef, Hausdiener, 2

15*Reusch Otto, Webmstr.

Thoni Wilhelm, Webmstr.

19*Märkle Karl, Schlosser, 1

Wiesenart Albert, Metallschleifer, 2

Neutlinger Straße

Beginnt an der Steinachbrücke und führt gegen Neut-
lingen

2*Forderer Josef, Dr. phil., Schriftleiter, 1

Schlichte Hermann, Fabrikdir., 1. F 2797

Lassen Hugo, Versicherungs-Generalvertr., Allianz
und Stuttgarter Verein Versicherungs AG.
Bezirks-Generalagentur, 2. F 3397

Schach Karl, Gärtner i. R., 3

Heeresstandortverwaltung Tübingen, p. F 2234

6*Bühler Edmund, Werkstätten für Präzisionsmecha-
nik und Laboratoriumsbedarf, eigene Glas-
bläseerei. F 2189

8*Kieß Max, Metzgermstr., Fleisch- u. Wurstwaren-
geschäft, p. F 2329

Velz Heinrich, Sekr., 1

Grüninger Wilhelm, Pol.-Hauptwachtmstr., 3

9*Dinkel Friedrich, Heizungstechn., 2. F 2994

Dinkel W. & F., Installationsgeschäft, Zentralhei-
zungen, sanitäre Anlagen, p. u. 1. F 2994.

Wilh. Dinkel wohnt Replerstr. 20, p.

10*Kauscher Friedrich, Baumstr., Baugeschäft, p.

F 2165

*Kauscher Johannes, Zimmermstr., 1. F 2165

11 (Lagerstuppen) *Schnaibt Albert, Baumstr.,

wohnt Walter-Simon-Str. 14. F 2586

12*Kauscher Johannes, Zimmermstr., wohnt in Nr. 10

Schärer Anna, Wirts Wwe., p.

Schärer Maria, Filialleiterin, p.

Ruhn Erwin, Finanzgehilfe, p.

Herre Arthur, Rechnungsrat, 1

Spengler Karl, Oberlandmesser, 2

Haug Pauline, Wwe., 3

14*Schmid Gottlieb, Flaschnermstr., p. F 2964

-Keller Gustav, Postamtman i. R., 1

-Brodbeck Pauline, Postassst. i. R., 2

16*Remmler Jakob, Glaserstr., mech. Glaserei, p.

u. 1. F 2097.

18*Armbruster Emil, Rechnungsrat, p. u. 1

18/1*Krauß Friedrich, Postassst., 1

- 20* M&C Jakob, Fabrikant, Inh. der Fa. Gebr. M&C, Röhrenfabrik, 1. F 2667
- Schürer Georg, Bez.-Kaminsegermstr., p. Haug Ella, 2
- 24* Hildenbrand Erwin, Konditormstr., Konditorei und Café, p. u. 1. F 3163
- Gusmann Alfred, Rfm., 2
- 26* Schmoll Adolf, Loff., p. von Samson-Himmelfsjerna Benedikt, Rfm., 1. F 2644
- Schwarz Heinrich, Pol.-Hauptwachtmstr., 2
- 28* Engelfried Blandine, Priv., 2
- Haller Anton, Buchhändler, Buchhandlung und Antiquariat, 1. F 2554
- 29* Schneider Friedrich, Gastwirt, Gaststätte z. Burg-holz-hof p. u. 1. F 2249
- Rüllmann Walter, Kalkulator-
- 30* Allmendinger Mina, Wwe., 1
- Allmendinger & Boefle, Möbeltransport, Verpaltung, Lagerung, p. F 2320
- Boefle Hermann, Spediteur, p. F 2320
- Wörz Walter, Dr. med. dent., prakt. Zahnarzt, 2. F 3212
- 33* Zeeb Karl, Siperstr., Siperereigenschaft, 1
- Raspar Gerhard, Hoff., p.
- Heinze Friedrich, Untergruppenf., 2
- 34* Wendler Felix, Rfm., Major a. D. F 2101
- Noa Wendler & Söhne, Baustoffe, Mattenfachgeschäft, Steinholzwerk, p. F 2101
- 35* Körner Christian, Bauunternehmer, Baugesch., p. F 3101
- Heeresverpflegungs-Hauptamt Tübingen, p. F 3390
- Israel Jakob, Waffenmstr.
- Sauer Albert, Verw.-Sefr. i. R., 1
- Link Paul, Privatm., 2
- Schaubele Lina, Wwe., 2
- 37* Vinanzer Hermann, Schreinerstr., Bau- u. Möbelschreinerei, Möbelhandlung, 1. F 3104
- Vinanzer Arthur, Schreinerstr., 2. F 3104
- Stöckle Oskar, Lehrer
- Möfner Adolf, Zimmermann
- Klos Heinrich, Zimmermann
- 39* Kiefert Karl, Rfm., Rohlenhdlg., p. u. 1. F 2038
- Reutter Maria, Wwe., 2
- 41* Cozza Luciano, Rfm., Südfrüchte-Import, Bananenvertrieb, p. u. 1. F 2978
- Mühlisch Hans, Postinsp., 2
- 43* Cozza Luciano, Rfm., wohnt in Nr. 41
- Heuschmid Gabriel, Oberprüfer, Württ. Landesverband landw. Genossenschaften e. V., Stuttgart, 1. F 2978
- Cozza Emil, Rfm., 2
- Cozza Hugo, Südfrüchte-Import
- Apfel Andreas, Buchhalter, 3
- 44 46 u. 48* Württ. Papierackwarenfabrik J. Lumpp, Komm.-Ges. F 2922
- J. Lumpp, Fabrikant, wohnt Ludwigstr. 7, 1
- H. Lumpp, Ing., wohnt Ludwigstr. 7, 2
- 45* M&C Christian, Rfm. F 3233
- Tübinger Marmorindustrie, Inh. Rob. Hildenbrand, Glas- und Sperrholzhandlung. F 2628, wohnt Eberhardstr. 30
- 47* M&C Jacob, Fabrikant, wohnt Neutlinger Str. 20
- 47* M&C Gebrüder, Röhrenfabrik, Inh. Jacob M&C, Fabrikant, p. u. 1. F 2667
- *M&C Eugen, Rfm., 2. F 2667 (Nebenstelle)
- 55* Heeresverpflegungs-Hauptamt Tübingen. F 3390

- 58* Negele Wilhelm, Rfm., p. F 2603
- Negele R., Maßschneiderei, Militär- und Feuerwehrausrüstungen, p. F 2603
- Scheidel, Robert, Oberleutn., 1
- Krus Karl, Rfm., 2. F 2118
- Schmid Emil, Kupferschmied, 3
- 62* Schweichardt Gebr., Branntweinbrennerei und Essigfabrik, Inh. Fritz Schweichardt. F 2631, wohnt Wilhelm-Murr-Str. 13
- Landerer Karl, Schlosser, p.
- Niel Gustav, Dr., Univ.-Prof., 1. F 3267
- Maichel Hubert, Betriebsleiter, 1. F 2631
- Kern Karl, Mech., 2
- Vetter Karl, Vorarb., 2
- 62 (Hhs.)* Gebr. Schweichardt, wohnen Wilhelm-Murr-Str. 13
- Fahrner Karl, Kraftw., Hhs.
- 63* Kemmler Johannes, Rfm., wohnt Rotbadstr. 36. F 3339
- Pflumm & Kemmler, Betonwarenfabrik und Baustoffgroßhandlung, p. F 2451 u. 2452
- Liebing Otto, Rfm., 2
- 73* Wolpert Christian, wohnt in Rusterdingen
- Sonntag Max, Oberzahlmstr., p.
- Holzhauser Emil, Kassensekr., 1
- 73a* Wolpert Christian, wohnt in Rusterdingen
- Seeger Friedrich, Kraftfahrzeug-Reparaturwerkst. F 2973, wohnt Böckerweg 3
- Walther Rudolf, Chauffeur
- 74* Heeresverwaltung, Hindenburgkaserne
- Mehl Wolfgang, Ltn., Bau 1, 2
- Ettwein Siegfried, Ltn. und Adjutant, Bau 2, 2
- Rehm Hugo, San.-Oberfeldw., Bau 2, 2
- Wacker Fritz, Feldw., Bau 3, 1
- Gunkelmann Helmut, Ltn., Bau 3, 2
- Mauth Wilh., D'feldw., Bau 4, 1
- Eberle Rudolf, Ltn., Bau 4, 2
- Brenner Rolf, Ltn., Bau 5, 2
- Rominger Alfred, D'feldw., Bau 6, 1
- Jäger Fritz, Ltn. d. Res., Bau 6, 2
- Müller Achill, Ltn. d. Res., Bau 6, 2
- Heller August, D'feldw., Bau 7, 1
- Schildhauer Helmut, Ltn., Bau 7, 2
- Stern Rudolf, Feldw., Bau 8, 1
- von Brand Karl Hermann, Frhr., Ltn., Bau 8, 2
- Ruhn Paul, Feldwebel
- Malekel Walter, Kantinenpächter, Kantine 1, Bau 9, 1 u. 2. F 2801
- Härle Rudolf, Kantinenpächter, Kantine 2, Bau 10, 1 u. 2. F 2127
- Kaipp Otto, Maschinenmstr., Wirtschaftsgebäude 1
- Malekel Otto, Schreibgeh., Wirtschaftsgebäude 1
- 75* M&C Wilhelm, Autohändler. F 2609
- M&C & Co., Inh. Clara M&C und E. Sigler, Autoverwertung. F 2609
- Sigler Elfa, Autohandel
- 00* Schützengesellschaft (Schützenhaus)
- Alfalg Georg, Gastwirt z. Schützenhaus. F 2116

Rheinlandsstraße

- Beginnt bei der Westbahnhofstraße und endet an der früheren Herrenberger Straße
- Benannt zum Gedenken der Rheinlandsdrängung
- 59* Horrer Friedrich, Händler (Dreschmaschinen-Schuppen)
- 61* Trost Jakob, Fuhrmann (Dreschmaschinen-Schuppen)

Nichtofenstraße, I-Derendingen

- Beginnt in der Julius-Burker-Straße, kreuzt die Schillerstraße, geht in die Adolf-Hitler-Straße und endet in der Lindenstraße
- Zu Ehren des deutschen Bittergehelden Manfred Freyherr von Nichtofen
- 6* Junger Reinhard, Postinsp.
- 7* Klaiber Matthäus, Loff., p.
- Klaiber Hans, Mech., 1
- 9* Sigel Paul, Ing. F 3048/46
- 10* Vogt Reinhold, Kraftw., p.
- Banzhaff Rudolf, Buchdr., 1
- Herre Andreas, Kraftw.
- 11* Schmid Albert, Schriftseher, 1
- Schlichenmaier Adolf, Hoff., p.
- 14* Dstertag Jakob, Oberl. i. R.
- 28* Röhms Christian, Werkstätterarb., 1
- Härter Hermann, Schreinerstr., p.
- 30* Lang Karl, Stadtpfarrer i. R.
- 31* Jetter Jakob jr., Zimmermann, 1 (Jakob Jetter u. Sohn). F 3216
- Jetter Jakob jr., Zimmermann, p. (Jakob Jetter u. Sohn). F 3216

Niekerstraße, I-Lustnau

- Beginnt in der Hans-Schemm-Straße und führt in die Weinsteinstraße
- 1* Jechle Georg, Masermstr., 1. F 2475
- Müller Guido, Schriftseher, 2
- 5* Friesch Karl, Weber
- 6* Mittelberger Wilhelm, Maurer
- 7* Märkle Eugen, Schneiderstr., Maßschneiderei, Zivil, Uniform, p.
- Märkle Jakob, Weber, 1
- 8* Kehr Georg, Maurer
- 9* Wegel Wilhelm, Mont.
- 10* Finger Friederike, Wwe., 1
- Finger Eugen, Drechsler, Drechslererei, 2
- 14* Stadtgemeinde Tübingen
- Krefz Christian, R'bahnsch., 1
- Wingerter Philipp, Maschinenbauer, p.
- Remenperger Matthäus, Braumstr. i. R., 2
- 15* Winkle Karl, Buchdruckereibesitzer. F 3034
- Reusch Wilhelm, Weber
- Schill Eugen, Buchdr.
- 16* Friedrichson Rosine, Wwe.
- Friedrichson Albert, Fabrikarb.
- Koch Walter, Weber
- 17* Fromm Fritz, Zimmermann
- 19* Rapp Wilhelm, Zimmermann
- 23* Hauff Christof, Bierführer
- 25* Stiegler Christian, Zimmermann
- Stiegler Karl, Zimmermann
- Zettler Wilhelm, Lehrer

Rotbadstraße

- Rotbad gegen Waldhausen, Haus Nr. 10 steht an der Eberhardshöhe, die übrigen Häuser an der oberen Waldhäuser Straße
- 4* Schmid Oskar, Gastwirt z. Museum
- Eppensteiner Friedrich, Ger.-Referendar, p.
- Rupps Adolf, Rfm., 1
- 6* Schmid Oskar, Gastwirt z. Museum
- Leucht Karl Friedrich, Dr., Univ.-Assist., p.
- Friedmann Walter, Vertr. der Fa. Ege & Lang, RG. in Ulm, 1. F 3309
- Walz Theodor, Pfarrer i. R., 2

- 7* Dieterich Thomas, Weingtr.
- 8* Reinhardt Bertha, Oberreall. i. R., wohnt Wildermuthstr. 6
- Reihlen Hans, Dr., Univ.-Prof. F 2054
- 15 Siebeck Paula, Verlagsbuchhändl. Wwe. F 3312
- Siebeck Heinrich Georg, Verlagsbuchhändler. F 3312
- 18* Weinland Charlotte, Univ.-Prof. Wwe.
- 22* Lieb Paul, Rechnungsrat
- 24* Sinner Friedrich, Schreinerstr., p. F 2341
- Steinwarz Josef, Priv., 1
- Helber Julius, Kalkulator, 2
- 26* Vorwerk Helene, Erben
- Wibgall Katharina, Wwe. F 2489
- 27* Vetter Wilhelm, Syndikus der Ulrich Sminder GmbH., Neutlingen. F 3250
- 34* Schmitt Wilhelm, Studienrat
- Mayer Rosine, Wwe.
- Mayer Wilhelm, Ing.
- 36* Kemmler Johannes, Rfm. F 3339
- 38* Stoll Elfe, Landgerichtsrats Wwe., p. F 2563
- Stoll Gretel, Kinderärztin und Gymnastik-lehrerin, p. F 2563
- Wahl Runo, Dr. med., 1. F 2563
- Wahl Marianne, Musiklehrerin, 1. F 2563
- 41* Reuscheler Eugen, Dr., Univ.-Bibliothekar
- 64* Schwarz Wilhelm, Fabrikant, Zuffsteinwerk Södingen. F 2838

Rottenburger Straße

- Nimmt bei der Derendinger Straße ihren Anfang und führt gegen Rottenburg
- 1* Konz Rudolf, Gasthof z. Linde, p. F 2579
- Johner Eugen, Loff., 2 r.
- Baumann Friedrich, Schneider
- Vollmaier Alfred, Schweißlehrer
- Wagner Otto, Rfm., 3 r.
- Wagner Leopold, Rfm. Angestellter, 3 r.
- Furtwängler Theodor, Waldschüt, 3
- Baumann Albert, Tagelöhner, 4
- 1a (Hhs.)* Konz Rudolf, Gasthof z. Linde, wohnt in Nr. 1, p.
- Banzer Jakob, Maurerpolier i. R., 2
- Pfähler Friedrich, Hilfsarb., 3
- Schneider Georg, Schleifer
- 1b* Konz Rudolf, Gasthof z. Linde, wohnt in Nr. 1, p.
- Bauer Robert, Mech., 1
- 3* Konz Rudolf, Gasthof z. Linde, wohnt in Nr. 1, p.
- Herrmann Fritz, Hauptm., 1
- Weyder Eugen, Studienassess., 2
- Schnauble Georg, St.-D'wachtmstr. i. R., 3
- Wohlfarth Albert, Vorhandwerker

Rümelinstraße

- Beginnt an der Kreuzung der Schmiedtorstraße und geht bis zur Kreuzung der Niekerstraße
- Gustav Rümelin, geb. 1815 in Ravensburg, gest. 1889. Staatsrat und Departementschef in Stuttgart, 1867 Prof. der Statistik, 1870 Kanzler der Universität
- 2* Wagner Wilhelm, Privatm., wohnt Zeppelinstr. 22
- Roser Artur, Bäckermstr., Brot- und Feinbäckerei, p. u. 1
- Luh Marie, Wwe., 1
- Schäffer Paula, Wwe., 2
- Kiedaich Thilde, Büroangest., 3

- 4*Maier Elise und Bertha, Kolonialwarengesch., p. Kreis Friedrich, Dr. phil., Bibliothekar, p. Heinkel Ernst, Pfarrer i. R., 1
Degen Sofie, 1
Wiesch Gustav, Schuhmacher, 2
Schmieder Wilhelm, Maschinenfeker, 2
Reiber Alfons, Feinmeh.
- 7*Staatsgebäude
Bauer August, Verwaltungsobersekr., 1
- 8*Staatsgebäude
Werner Gerhart, ev. Klinikpfarrer, 1. F. 2813
Kull Hermann, Stadtpfarrer a. d. Spitalkirche, 2. F. 2860
- 10*Landesverband der Evang. Gemeinschaft in Württemberg, Stuttgart, Gemeindehaus „Friedenskirche“
- 12*Landesverband der Evang. Gemeinschaft in Württemberg, Stuttgart
Gähr Otto, Prediger, p.
Schwenk Walter, Dr. med., Oberarzt. F. 2469
Nestle Elisabeth, Prof. Wwe., 2
Kilgus Rosa, Gemeindefchwester, 2
Eisele Ferdinand, Schneidermstr. i. R.
- 19*Staatsgebäude, Kanzleien des Württ. Oberamts Tübingen, p. F. 2041/2042/2319
Geißler Friedrich, Landrat, Vorst. des Württ. Oberamts, 1. F. 2041
- 21*Staatsgebäude, Kinder-Poliklinik, p. F. 2469
Birk Walter, Univ.-Prof., 1 u. 2. F. 2469
- 23*Staatsgebäude, Univ.-Kinderklinik. F. 2469
Hopfengärtner Friz, Dr., Assistenzarzt. F. 2469
Grundler Erwin, Dr. med.
Horn Friedr., Assistenzarzt
Hornung Maria, Klinikverwalterin. F. 2469
- 27*Staatsgebäude, Bezirksbauamt. F. 2109
Kohler Hans, Baurat, Vorst. d. Bezirksbauamts, 1. F. 2109
- 32*Staatsgebäude, Botanischer Garten der Universität, Verwaltung des Botanischen Gartens, 1. F. 3201
Müller Gottlob, Univ.-Gartenmstr., 2
- 32 (Hh.) *Staatsgebäude, Botanischer Garten, Gewächshaus

Saarstraße, L.-Lustnau

Zu Ehren des Saargebiets, das trotz aller Anfechtung sein Deutschtum glänzend hochgehalten und erweisen hat

- 2*Lambart Friedrich, Sattler und Tapezier
- 4*Klein Karl fr., Sipsereigeschäft, 1
Klein Wilhelm, Sipsfer, 2
- 5*Wandel Rosine, Wwe.
- 6*Märkle Barbara, Maurers Wwe.
Märkle Karl, Schlosser
- 7*Theurer Karoline, Rentnerin
Schmid Albert, Bahnbetriebsarb.
- 8*Schaal Christian, Heizer, 1
Bauer Eugen, Maurer, 2
- 9*Höck Eugen, Sparkassenangestellter, 1
Frank Albert, Mech., p.
- 10*Vodemer Joh. Georg, Landwirt, wohnt Daimlerstraße 43
Schaal Wilhelm, Gärtner
- 11*Wicheler Marie, Fabrikarbeiterin, 2
Gramlich Heinrich, Friseurmstr., Friseurgeschäft, p.
Brac Albert, Maurerpolier, 1

- 12*Mezger Jakob, Bauer und Fuhrmann
Mezger Martha, Hebamme, 2
Mezger Wilhelm, Fuhrmann
- 13*Staigle Wilhelm, Sipsfermstr. F. 2440
Staigle Karl, Sipsfer, 1
Staigle Rosa, Kolonialwaren, 1. F. 2440
Schall Franz, Zimmermann, 1
Müller Ernst, Schreiner, 2
Waller Friedrich, Schreiner
- 14*Beck Josef, Schlossermstr.
Geschäftsstelle der DLF
- 15*Kref Christian, Elektromstr., Elektro-Reparatur-Werkstätte. F. 2754
- 17*Remmler Johannes, Weber, 1
Schelle Albert, Bauarb., p.
- 18*Schelle Karl, Sipsfer
- 19*Kref Christine, Wwe., p.
Schaal Christian, Delhändler, 1
- 21*Waller Marie, Wwe., 1
Waller Christian, Maurer, 1
Waller Friz, Schreiner, 1
Dengler Georg, Weber, 2
- 22*Theurer Friedrich, Maurer
- 23*Pfeiffer Maria, Wwe., 1
Pfeiffer Karl, Flaschner- u. Installateurmstr., p.
Pfeiffer Wilhelm, Schreiner
- 24*Schmid Wilhelm, Bäckerstr., Bäckerei, p.
Braun Karl, Weber, 1
Künste Rosine, 2
- 25*Heusel Karl, Zimmermann, 1. F. 3192
Heusel & Schiedt, Inh. Karl Heusel, Zimmergeschäft, 1. F. 3192

Salzstadelgasse

Beginnt zwischen Gebäude Nr. 14 und 16 der Jakobsgasse und mündet im kleinen Remmerle

- 1 (Scheuer) *Schnaith Karoline, Fuhrh. Wwe., wohnt Jakobsgasse 20
- 2 (Scheuer) *Kehrer Friederike, Wwe., wohnt Jüdinggasse 7, 1
*Gugel Sofie, Wwe., wohnt Madergasse 14
- 4 (Scheuer) *Hipp Ernst, wohnt in Nr. 7
- 5 (Scheuer) *Hipp Ernst, wohnt in Nr. 7
- 6*Hartmaier Wilhelm, Weingtr., 1
Hartmaier Jakob, Kraftw., 1
Hartmaier Karl, Tagelöhner, 1
- 7*Hipp Ernst, Fuhrhalter. F. 2192
- 8*Gugel Christian, städt. Arb.
- 9*Walblinger Karl, Eisenbahnschaffner
- 11*Karrer Heinrich, Tagelöhner
- 13*Gugel Gottlieb, Weingtr.
- 15*Walblinger Julius, Heizer i. R., 1
*Karrer Hermann, Monteur, 1
- 17*Walblinger Karl Adolf, Weingtr.
- 19*Gräter Karl, Remise, wohnt Bachgasse 9

St.-Sportplatz, Lindenallee

*Stadtgemeinde Tübingen
Kürner Wilhelm, Alleenwärtter

Schaffhausenstraße

Beginnt an der Friedrichstraße und zieht sich nördlich vom Güterbahnhof talabwärts. Zugang von der Bismarckstraße oder von der Gartenstraße über den Steg beim Stauwehr. Früher Talstraße, benannt

- 1921, erinnert an die schlimme Nachkriegs- und Inflationszeit und an die große Hilfe, die Schaffhausen unserer Stadt Tübingen angedeihen ließ
- 3*Kern Albert, Strickwarengeschäft, wohnt Neckargasse 1, 2. F. 2205
Kern Albert, Inh. Karl Rirschbaum u. Otto Heideker, Strickwarenfabrik. F. 3214
Wiedmann Arnold, Tapeziermstr., Wandstoff-druckerei, 1. F. 3214
Groß Hilde, Zeichenl., 1. F. 3214
Hoß Eugen, Stricker, 2. F. 3214
- 5*Höck Georg, Telegr.-Leitungsauff. i. R., p.
Holzschuh Adolf, Zugf. der Motorsportschule
Dieter Karl, Schlosser, 2
Dirner Josef, Lithograph, Schüssenscheiben-Druckerei, 1, Geschäft: Poststr. 4 (Hh.)
- 7*Kälberer Gottlob, Waschmittelhdlg., p.
Watteler Gustav, Rfm.
- 11*Stadtgemeinde Tübingen
Reichsluftschutzbund, Orts-Kreisgruppe Tübingen, LG-Hauptschule. F. 3330, s. auch Biederstr. 3
- 13*Kittel Angelika, Wwe., p.
Krauß Kurt, Landschaftsfotograf, 1
- 15*Strübel Adolf, Reise-Buchhändler, 1
Blum Ludwig, Buchdr., p.
- 31*Stadtgemeinde Tübingen
Arbeitsamt Neutlingen, Nebenstelle Tübingen, p. F. 2775
Feldvereinigungsamt Tübingen, 2. F. 2191
Ring Helene, Oberarzts Wwe., 1
- 33*Stadtgemeinde Tübingen
Arbeitsamt Neutlingen, Nebenstelle Tübingen, p. F. 2775
Feldvereinigungsamt Tübingen, 1 u. 2. F. 2191
Wolf Anna, Wwe., 1
- 35*Stadtgemeinde Tübingen
Arbeitsamt Neutlingen, Nebenst. Tüb., p. F. 2775
Feldvereinigungsamt Tübingen, 1 u. 2. F. 2191
- 37*Stadtgemeinde Tübingen
Brändle Hans, Wermstr., p.
Baudermann Heinrich, Wermstr., 1
Baudermann Heinrich, Rfm., 1
Baudermann Hedwig, Damenschneiderin, 1
Klaiber Wilhelm, Waffenmstr., 2
- 39*Stadtgemeinde Tübingen
Eitel Otto, Loff., p.
Morlock Adolf, Buchdruckmstr., 1
Stahl Karl, Zugf. i. R., 2
- 41*Stadtgemeinde Tübingen
Heim des BDM
Traub Otto, städt. Angest.
- 43*Stadtgemeinde Tübingen
Heim der Hitler-Jugend
- 45*Stadtgemeinde Tübingen
Kauffmann Gustav, Sattler, p.
Stöck Rosine, Wwe., 1
Schmid Karl, Gerichtsvollzieher, 2
- 47*Stadtgemeinde Tübingen
Haid Bernhard, Maler, p.
Greiffing August, Heizer, p.
Uebelmesser Alfred, San.-Truppf., 1
Britsch Katharine, Wwe., 1
Staiger Karl, Buchdr., 2
Stähle Robert, Milchhändler, 2
- 49*Stadtgemeinde Tübingen
Kinker Martin, Reisender, p.
Maigler Wilhelm, Ref.-Loff., 1
Schneid Hermann, Maschinenfeker, 2

- 51*Stadtgemeinde Tübingen
Stoll Ferdinand, Holzbildhauer, p.
Schultheiß Karl, Postsch., p.
Karrer August, Schreiner, 1
Walblinger Alfred, El.-Mont., 2
- 53*Stadtgemeinde Tübingen
Neuter Wilhelm, Volkz.-Beamter, p.
Kost Albert, Schlosser, p.
Mayer Adam, Betr.-Sch., 1
Mayer Friz, Rfm., Elektromstr., i. Ja. Gebr.
Mayer, Lichtgestalter u. Radiospezialisten, 1,
Geschäft: Hirschgasse 3, p. F. 3239
Secht Pauline, 2
- 55*Stadtgemeinde Tübingen
Bechtold Alfred, Maurer, p.
Seßler Karl, Kammerarb., p.
Mück Karl, Flaschnermstr., 1
Kübler Albert, Vorarb., 1
Schiedt Alfred, Schlosser, 2
- 57*Stadtgemeinde Tübingen
Schmid Hermann, Fördermann, p.
Kost Heinrich, Schriftfeker, p.
Bölzle Ernst, Wagenmstr., 1
Kürner Gustav, Hutmacher, 1
Dürr Kathrine, Aufwartfrau, 1
Schneider Thomas, Postsch., 2
- 69*Knapp Adolf, Rfm., wohnt Rotbad 4
Sidler Adolf & Co., GmbH., Metallwarenfabrik, p. F. 2124
Marquardt Emanuel, Wermstr., 1
- 79*NSKK-Heim
NSKK-Unterführerschule

Schillerstraße, T-Derendingen

Beginnt in der Derendinger Straße bei Gebäude Nr. 99 und zieht sich gegen die Steinlach

- 7*Müller Friedrich, Loff.
- 8*Maier Heinrich, Ref.-Loff.
- 9*Geiger Friedrich, Loff.
- 11*Jung Karl, Modellbau
- 17*Wisinger Gotthilf, Hausmstr.
Wisinger Karl, Schreinerstr., Mech. Bau- und Möbelschreiner. F. 2102
- 20*Weier Georg, Pol.-Hauptwachtmstr.
- 21*Frank Adolf, Loff., 1
Dietrich Marie, Pfarrers Wwe., p.
Dietrich Konrad
- 22*Hartmaier August, Seldeinzieher
Karrer Marie, Wwe.
- 24*Röhm Albert, Korrektor
- 26*Heim Willy, Koch, 1
Haug Rosine, Wwe., p.
Dreier Daniel, Mech., p.
Haug Frida, Nähterin, 1

Schindhau (Schießstand)

Weber Ludwig, Schießstandaufseher

Schlachthausstraße

Beginnt an der Brunnenstraße und verläuft am Fuße des Dickerbergs nach Nordosten. Das von Oberamtsgeometer Nicker entworfene Projekt für die Schlachthausstraße stammt aus dem Jahre 1866. Das Schlachthaus selbst wurde 1893 erbaut.

- 9* Schlachthausgesellschaft Tübingen
Schlachthausverwaltung, p. F 2226
Fleischer-Vnngung Tübingen, p. F 2226
Städt. Fleischbeschauamt Tübingen, p. F. 2341;
Nebenanschluß 84
Ein- u. Verkaufsgenossenschaft e.ö.m.b.H. der Metzgermeister von Tübingen u. Umgeb., p. F 2226
Saalbau Schlachthof, Inh. Friz Sigmann, p. und 2. F 2879
Nicker Carl, Schlachthausverwalter, 2. F 2226
Bauer Paul, Schlachthausdiener, Nebengeb.
Bedert Paul, Maschinist, Nebengeb.
Bedert Paul, Rfm., Nebengeb.
Hornung Leo, Schlachthausdiener, Nebengeb.
- 26 (Schuppen) *Schäfer, Schreinerstr., wohnt Metzgergasse 27.
- 42a* Stadtgemeinde Tübingen
Grauer Wilhelm, Hilfsarb.
- 54 (Schuppen) *Kienle Frieda, Metzgermstr. Wwe., wohnt Köllestr. 4

Schlagerstraße, L-Lustnau

Führt von der Hermann-Öbring-Straße westlich. Zu Ehren des während der Ruhrbesetzung von den Franzosen handrechtlich erschossenen Freiheitskämpfers Albert Leo Schlager.

- 1* Märkle Anna, Wwe.,
Munz Marie, Wwe.
- 2* Banner Barbara, Wwe.
- 3* Müller Eugen, Stückpassierer, p.
Munz Rosine, 1
- 4* Finger Christian, Maurer, 1
Finger Christian, Schlossermstr., 2
- 6* Heusel Christian, Maurer, 1

Schleichstraße

Beginnt an der Liebermeisterstraße südlich der Medizinischen Klinik und endigt am Staffelweg von der Mittelstraße zur Handwerkerstraße. Benannt nach Univ.-Prof. von Schleich, dem langjährigen Vorstand der Univ.-Augenklinik.

- 4* Staatsgebäude, Universitäts-Frauenklinik.
F 2641/42
Böhme Richard, Klinikvertw., p. F 2641/42
Gefeler Albert, Hausdiener, p.
Hayer Gotthilf, Hausdiener, p.
Holz Mathilde, D'öschin, p.
Kneer Max, Dr. med., Assist.-Arzt, p.
Nies Adolf, Assist.-Arzt, p.
Fischer Eberhard, Dr. med., Assist.-Arzt, Hochp.
Klöppner Karl, Dr. med., Assist.-Arzt, Hochp.
Rickmann Hans-Joachim, Dr. med., Hochp.
Krausch Maria, Hebamme, 1
Kosser Wilhelm, Dr. med., Assist.-Arzt, 1
Tausch Moriz, Dr. med., D'arzt, 1
von Wilden Hella, Pflegevorsteherin, 1
Beck Ena, Hebamme, 2
Eitle Rottraud, Pflegerin, 2
von Guttenberg Hildegard, Hebamme, 2
von Harten Ursula, Pflegerin, 2
Hirt Elisabeth, Pflegerin, 2
Maier Wilhelm, Dr. med., Assist.-Arzt, 2
Daifer Karl, Assistenzarzt, 2
Wältnitz Elisabeth, Schreibgehilfin, 2

- 8* Staatsgebäude
Maier August, Univ.-Prof., Dr. med., Direktor der Univ.-Frauenklinik. F 2641
Strobel Helene, Dr. med. F 2641
Schupp Elisabeth, staatl. Gesundheitspflegerin. F 2641
- 12* Staatsgebäude, Univ.-Augenklinik. F 2051
Frank Friedrich, Klinikvertw., p. F 2051
Kittel Wilhelm, Pförtner
Bronz Hilari, Dr., Assist.-Arzt
Brewer Kurt, Dr., Assist.-Arzt
Sautter Hans, Dr., Assist.-Arzt
- 14* Staatsgebäude (Zwischenbau)
- 16* Staatsgebäude, Isoliergebäude der Univ.-Augenklinik

Schleifmühlweg

Beginnt vor dem Saagtor, führt am Westbahnhof vorbei, Schwarzlach zu Einitzige Schleifmühle, in der Nähe der Pulvermühle im Schleifmühlweg, die 1851 in die Luft flog.

- 1* Erbgemeinschaft Zwanger
Verbrauchergenossenschaft Tübingen-Rottenburg, Laden 4, p.
Renninger Karl, Verw.-Sekt. i. R., 1
Müller Hermann, Orthopäd.-Mech., 2
Kocher Walter, Malermstr., 3
- 2 (Scheuer) *Klett Geschwister, Haagasse 19
- 3* Erbgemeinschaft Zwanger
Zwanger Wilhelm, Schlossermstr., Schlosserei u. Eisenkonstruktionswerkstätte, p. u. 1. F 2263
Klett Albert, Glasrobermstr., 2. Geschäft: Altmengasse 22
Hof Wilhelm, Schriftseher, 3
Vene Adolf, Hilfsarb.
- 3a* Erbgemeinschaft Zwanger
Hagenlocher Wilhelm, Schuhmacher, 1
Schmid Otto, Werkstattarb., 2
- 3b* Erbgemeinschaft Zwanger
Hecht Johann, Zugf. i. R., 1
Ezerwinsky Luise, Wwe., 2
Barth Albert, Molkereiangest., 3
- 4* Schramm Christian, Postassst. i. R., 1
Geiger Ernst, Schriftseher, p.
Kerner Alfred, El.-Mont., p.
Sinner Wilhelmine, 1
Ufer Johann, Flaschner, 1
Pfeiffer Jakob, D'botenmstr. i. R., 2
Stahl Hermann, Schreiner, 2
Stahl Maria, Leichenschauerin, 2
- 5* Waiblinger Katharine, Wwe., 1
*Schmid August, Feldschütz, 2
- 5/1* Kürner Luise, Postbetr.-Assst. Wwe., 1
Rehrer Hermann, Verm.-Sekt., 2
- 6* Mang Johann, Weingtr., 2
Mang Wilhelm, Hilfsarb., 1
Mang Friz, Landwirt, 2
Mang Hans, Tagelöhner, 2
Göhner Adolf, Tagelöhner, 3
- 7* Brüssel Friedrich, Weingtr., 1
Brüssel Wilhelm, Mech., p.
- 8* Binder Christian, Postassst., p. l.
Klaiber Amalie, p. r.
Wolf Wilhelm, Postassst., 1 l.
Beck Anton, Schriftseher, 1 r.
Eberhardt Luise, Loff. Wwe., 2 l.
Konrad Stefan, Postkraftw., 2 r.
Lösch Eugen, Ref.-Loff., 3 l.
Schultheiß Gustav, Flaschner, 3 r.

- 9* Brodbeck Rudolf, städt. Arbeiter
- 10* Brennenstuhl Margarethe, Plastermstr. Wwe., 1
Brennenstuhl Karl, Plastermstr., p. F 3375
Brennenstuhl Emil, Hauswart
- 11* Lauer Josef, Zimmermann, 1
Waiblinger Hilde, Nähterin, p.
- 12* Eberhardt Mathilde, Zugf. Wwe., 1
Höpfer Friz, Sieher, p.
Schmid Friederike, Puserin, 2
- 13* Schmid Christiane, Weingtr. Wwe., 1
Schmid Hermann, Weingtr., p.
Rall Mathilde, Nähterin, 2
- 14* Bud Marie, Zugf. Wwe., 1
Hierneis Theodor, Vertr., p.
Müller Agnes, Wwe., 2
- 15* Futterknecht Hermann, Rfm., 2
Futterknecht Liselotte, Kolonialwarengeschäft, Inh. Josef Beck, p.
Sommerfeld Frida, Wwe., p. -
Ug Anton, Obersekt. i. R., 1 -
Schramm Rudolf, Fotograf, 3 l. Laden: Hirschgasse 5, p.
Kappler Gerhard, Gärtner, 3 r.
- 16* Zeiser Christian, Privatm., 1 r.
Simon Karl, Bäckermstr., Brot- u. Feinbäckerei, p.
Ostrein Karl, Rfm., 1 l.
Luz Albert, Zugf. i. R., 2 l.
Luz Ferdinand, Bankb., 2 l.
Sauter Hermann, Loff., 2 r.
Weiß Alfred, Schlosser, 3 l.
Maier Waldemar, Mech., 3 r.
- 17* Hornung Christian, Priv., 1
Baumann Gottlob sr., Ciper, p.
Baumann Gottlob jr., Fabrikarb., p.
Mutschler Eugen, Bäcker, 1
Türk Emil, 2
Gauer Regina, Rentnerin, p.
- 17/1* Schuster Christian, R'bahnsinp. i. R., 1 r.
Mende Kurt, Bäcker, p. l.
Deckert Paul, Schlosser, p. r.
Luz Adolf, Verw.-Prakt., 1 l.
Knauth Willy, Militärangeest., 2 l.
- 18* Hiller Christian, Schriftseher i. R., p.
Bausch Christian, Zugf. i. R., 1
Schnaidt Adolf, R'bahnsch., 2
Schnaidt Ernst, Schneidermstr., 2
- 21* Weber Maria, Wwe., 1 l.
Weber Karl, Möbel- u. Dekorationsgeschäft, Inh. Rich. Fischle, Tapeziermstr., p. F 3068
Fischle Richard, Tapeziermstr., p. l. Inh. d. Fa.
Weber Karl, Möbel- und Dekorationsgeschäft. F 3068
Schewen August, Landschaftsgtr., 1 r.
Denner Christian, Ref.-Loff., 2 l.
Stürzenbaum Adolf, Pfarrer i. R., 2 r.
Brodbeck Friedrich, R'bahnobersch. i. R., 3 l.
Reichert Adolf, Krankenpfleger, 3 r.
- 23* Hirneise, Kellermeisters Erben
Dieterle Ernst, Feinmed., p.
Schafheitle Josef, Mäusenmacher, 1
Nehle Luise, Wwe., 2
Baumann Katharine, Büglerin, 3
- 25* Depperich, Geschwister
*Depperich Emma u. Frida, 1

- 29* Tröger Anna, Bauamtswertmstr. Wwe., 1
Göggel Barbara, Hauptl. Wwe., p.
Göggel Wilhelm, Bauführer, p.
Markert Billy, Elektromstr., 1
Markert Berta, Damenschneidermstr., 1
- 31* Tausch Gofie, Loff. Wwe., 1
Maier Helmut, Kalkulator, p.
Steeb Anton, Loff., 2
Trost David, D'postsch. i. R., 3
- 32* Krauß Ferdinand, Gartenbau, p.
Geiger Otto, Mech.
- 34* Storz Ernst, Ref.-Loff.
Kopp Hermann, Kraftf., p.
- 35* Maier Chr., Ing., wohnt Schwarzlacher Str. 10
Henne Wilhelm, Zimmergeschäst. F 3210,
wohnt Jakobsgasse 21, 1
- 36* Dannemann Friz, Baumstr., wohnt Westbahnhofstr.
Kürner Christian, Postsch. i. R., 1
- 38* Stadtgemeinde Tübingen, Wohnbaracke
Fleisch Maria, Wwe.
Fleisch Karl, Mech.
Fleisch Maria, Büglerin
- 39* Gallus Rosine, Wwe., p.
Gallus Christian, Mech., 1
- 40* Stadtgemeinde Tübingen, Wohnbaracke
Friedel Frida, Wwe.
Maier Linus, Hilfsarb.
- 42* Stadtgemeinde Tübingen, Wohnbaracke
Karrer Wilhelm, Zimmermann
Kaufmann Max, Tagelöhner
- 43* Schneider Jakob, amtl. Güterbeförderer (Westbahnhof), 1. F 2518
Schneider Erwin, Kohlenhändler, 2. F 2518
Maier Reinhold, Buchdruckerei, p.
- 45* Weimer Karl, Fuhrhalter, 1 Hhs. F 3225
Weimer Karl, Schmied, 1 Hhs. F 3225
Köpf Georg, Telegr.-Arb., 2 Hhs.
- 47* Heppeler Leopoldine, Wwe., p.
Raupp Johannes, Krankenpfleger, 1
Krefz Eugen, Buchbinder, 2
- 49* Schmid Karl Johann, Weingtr., 1
Schmid Albert, Weingtr., 2
- 50* Koll Andreas, D'postinsp. i. R., 1
Wieland Maria, Präzeptors Wwe., p.
Baumes Anna, Oberl. Wwe., 2
- 51* Zeiser Karl, Weingtr.
- 52* Hilfsverein (Neumannhaus)
Deile Adolf, Telegr.-Arb., p.
Schall Georg, städt. Arb., p.
Meß Bernhard, Zivilangest., 1
Walker August, Zivilangest., 2
Fischbach Hermann, Schreiner
Schuhmacher Gustav, Bäcker, 2
- 53* Mad Gotthilf, Hausvertw. i. R., p.
Wähler Eugen, Postkraftw., 1 l.
Meyer Karl, Rfm., 1 r.
Haibt Hermann, Feldw., 2 l.
Katterbach Albert, Feldw., 2 r.
Nägele Christine, Wwe., 3
Burgert Karl, Loff.
- 55* Weber Pauline, Bäckermstr. Wwe., wohnt Hechingen Str. 29, 1
Blankenhorn Eugen, Bäckermstr., Bäckerei und Kolonialwaren, p.
Baumann Karl, Telegr.-Leitungsauffeher, 1
Weiß Alois, Generalangest., 2
Walter Karl, Kammerarb., p.
Nösch Pauline, Wwe., 3
Pollermann Max, Dr. rer. nat., Assist., 3

- 57*Schultzeiß Karl, Bäckerstr., wohnt Kirchgasse 3
Staigle Wilhelm, Rentner, p.
Günther Oskar, Kraftw., p.
Stahl Otto, Mech., 1
Stck Karl, Rfm., 2
Stedroth Friedrich, Gasarb., 3
- 58*Stadtgemeinde Tübingen
Karrer Gottlieb, Hilfsarb., p.
Ringwald Alfred, Hilfsarb., p.
Schmid Gottlieb, Kammerarb., 1
Welsch Johannes, Bauarb., 1
- 59*Kürner Theodor, Hausmstr., wohnt Gartenstr. 3
Kürner Ernst, Schlachthausdiener i. R., p.
Dietrich Lydia, Wwe., 1
Brandt Karl, Rfm., 2
Herfomer Albert, Schlosser
- 60*Stadtgemeinde Tübingen
Krebs Jakob, Dachdeckergeschäft, p.
Welsch Ludwig, Maler u. Lackierer, p.
Held Wilhelm, Transportarb., 1
Willmann Josef, Sementeur, 1
- 61*Klinge Emil, Tuchhandlung, wohnt in Nr. 61a
Zeiser Hermann, Postinsp., 1
Stumpp Albert, Krankenkassenassst. i. R., 2
- 61a*Klinge Emil, Tuchhandlung, p. u. 2
Ritter Robert, Bahnoberinsp., p.
Schumacher Friedrich, Werkstätterarb., 1
- 62*Stadtgemeinde Tübingen
Schramm Ferdinand, Tagelöhner, p.
Weiß Albert, Möbeltransporteur, p.
Gräf Eugenie, Wwe., 1
Kob Josef, Hilfsarb., 1
- 63*Stadtgemeinde Tübingen, städt. Bauhof. F 2341
Kürner Ernst, Bauhofverw., p. F 2341 (Umsch.)
Krauß Gustav, Bauoberaufseher, 1
- 65*Stadtgemeinde Tübingen, Lagererschuppen
- 67*Stadtgemeinde Tübingen, Magazin
- 71*Stadtgemeinde Tübingen, städt. Autogarage
- 95*Deutsche Reichsbahn
Schneid Heinrich, Bahnarb.
- 97*Deutsche Reichsbahn, Verwaltungsgebäude, Westbahn-
bahnhof
Gläser Eilse, Wwe., 1
Albrecht August, Bahnhofsvorstand, 2. F 3141/336
Albrecht Alfred, Schneider, 2
- 99*Deutsche Reichsbahn, Güterschuppen, Westbahn-
hof
Haigis Josef, Bahnbetriebsassst., 1
- 100*Stadtgemeinde Tübingen, Transformatorenhaus
- 00*Hepper Karl, Eisen- u. Metallgießerei b. West-
bahnhof, Wohnung: Schmiedtorstr. 12.
F 3135

Schloß (Burgsteige 11)

- *Staatsgebäude
Unter Torbau:
Krauß Rudolf, Hausmstr.
Südsturm (Fünfsturm)
Westflügel:
Schloßverwaltung, F 2716
Waislinger Albert, Univ.-Mech. u. Hausmstr., 2
Südflügel:
Evang. Predigeranstalt (Schloßkirche). Vorstände:
Prof. Dr. Faber und Prof. Dr. Fezer

- Westflügel:
Geographisches Institut der Universität, Direktor:
Prof. Dr. H. v. Wismann, F 2716
Urgeschichtliches Institut der Universität, Dir.:
Prof. Dr. G. Riek, F 2975
Völkerkunde-Institut der Universität, Dir.: Prof.
Dr. H. v. Wismann, 2
- Nordflügel:
Rassenkundliches Institut der Universität, Dir.:
Prof. Dr. Gieseler, F 3041 (Univ.-Ring), 3
- Hinterer Westflügel: Kalte Herberge:
Institut für Deutsche Volkskunde, Dir.: Prof.
Dr. Webermeyer, F 3041 (Univ.-Ring)

Schloßbergstraße

Führt vom Schänale westlich des Schlosses über den
Höhenrücken gegen Schwärzloch

- 5*Verein Derendingerhaus e. V. F 2376
Kameradschaft Hohentübingen
Ruthardt Karl, Hausmstr. F 2376
- 7*Alt Herrenverein der Verbindung Igel. F 2280.
Hehr Karl, Kupferschmiedmstr., p. F 2280
- 9*Alt Herrenverein der Verbindung Württembergia zu
Tübingen, Stuttgart, Urbanstr. 12. F 3012.
Kameradschaftsführer Stammler. F 3012
Wall Max, Hausmstr., p. F 3012
Wall Erhard, Bezirksvertreter der Deutschen Ver-
sorgungsanstalt, Stuttgart, 1. F 3012
- 10*Hiller Mina, Finanzamtmanns Wwe.
- 11*Kern Albert, Rfm., wohnt Neckargasse 1
Desselberger Alfred, Prof. i. R., p. F 3147
Hennig Edwin, Dr., Prof., 1. F 3110
- 12*Stadtgemeinde Tübingen
NSDAP, NS-Standarte 180. F 2356
Belfer Karl, Friseurmstr., p., Geschäft Kronen-
straße 10
- 13*Gammerdinger, Gipsmstr., wohnt Rappstr. 44
Schönsfeld Waltherr, Dr., Univ.-Prof. F 2680
- 15*Zeiser Fris, Metzgermstr., wohnt Marktplatz
Westenburger Gottfried, Privatlehrer, p.
Baumann Thomas, Bahnhinsp. i. R., 1
Berz Maria, Bürgermstr. Wwe., 1
- 16 (Garage) *Kern Albert, Rfm.
- 23*Stadtgemeinde Tübingen
Rothenburgerhaus (Müttererholungsheim)
- 28 (Gartenhaus) *Bahha Anna, wohnt Neckarhalde 38
- 33*Alt Herrenverein der Tübinger Saxonia
Kameradschaftsführer Ebersfeld. F 2326
Bözle Paul, Schlosser, p. F 2326
May Helmut, Assistenzarzt
- 35*Schmiedemann Auguste, Wwe. F 3306
- 00*Stadtgemeinde Tübingen, Bismardturm (Lichten-
berger Höhe)

Schmiedtorstraße

Beginnt an der Krummen Brücke und endet an der
Graben- und Kellernstraße

- 2*Städt. Wohlfahrtsamt Tübingen, Bürgerheim.
F 2341/42
Häufler Amalie, Wwe., p.
Maier Karl, Hausverw., p.
Maier Friedrich, Malermstr., p.
Mandler Marie, Prof. Wwe., 1
Muer Maria, 1
Vollinger Marta, Schwester, 1

- 2 Gammerdinger Magdalene, Wwe., 1
Geißlinger Lina, Hausmstr. Wwe., 1
Grundler Eugenie, Oberamtsarzt Wwe., 1
Heusel Marie, Oberftr. Wwe., 1
Hugenlaub Emilie, Finanzrats Wwe., 1
Knapp Luise, Rentnerin, 1
Koch Luise, 1
Lehler Marie Wwe., 1
Ludwig Emma, Baumstr. Wwe., 1
Nöhrich Konradine, Prof. Wwe., 1
Kumpf Julie, Katastergeometers Wwe., 1
Behles Anna, 2
Bencke Dorothea, 2
Bernauer Charlotte, Wwe., 2
Binder Charlotte, 2
Cluß Maria, Ing. Wwe., 2
Deck Amalie und Antonia, 2
Dieterich Johanna, 2
Haubold Karoline, Wwe., 2
Hauff Lise, 2
Haug Luise, Wirts Wwe., 2
Kienzle Friedrike, 2
Kirchner Auguste, Hausmstr. Wwe., 2
Koch Mina, Schwester, 2
Lenz Karoline, 2
Schiebel Margarete, Verwalters Wwe., 2
Schiettinger Christiane, 2
Schweifer Karl, Wagenw. i. R., 2
Stoll Anna, Zahnartzs Wwe., 2
Weimer Luise, 2
Zeller Christine, Pfarrers Wwe., 2
Jobel Otto, Malermstr., 2
- 2a*Städt. Wohlfahrtsamt Tübingen
Wohnung der Stadtschwester
- 3*Schnaith Wilhelm, Gastwirtsch. z. Bären, p. u. 1
Lambka Paul, Hilfsarb., 2
- 4*Stadtgemeinde Tübingen, Gewerbeschule.
F 2341/95
Maier Wilhelm, Hausverw., 3
- 5*Göhner Hermann, Bäckerstr. und Wirt. F 2330
- 6*Braun Albert, Tapeziermstr., Polstermöbel und
Tapeziergeschäft, 1 r. F 2076
Schott Louis, Inh. Ludw. Schrötter, Kurz-, Weiß-
u. Wollw., p. F 3102, wohnt Holzmarkt 1, 2
- *Hanselmann Eugen, Metzgermstr., p. u. 1. F 2363
Busch Adolf, Zivilangest., 2
Mader Adolf, Plattenleger, 2
Maier Otto, Glaser, 3
Stedroth Ludwig, Stuhlmstr., 3
- 7*Biedermann Sofie, Wwe., 2 r.
Bühler Martin, Sattler- u. Tapeziermstr., p. u. 1 r.
Spranger Maria, 1 l.
Killing Sofie, Nähterin, 2 r.
Hipp Gottlob, Kraftf., 2 l.
Lind Karl, Schriftf. i. R., 3 r.
Karrer Wilhelm, Kraftw., 3 l.
- 8*Hanselmann Eugen, Metzgermstr., wohnt Nr. 6, 1
Janke Albert, Flaschner
- 9*Breitmeyer Hermann, Rfm., Lebensmittel, Eier-
Groß- und Kleinverkauf, p. u. 1. F 2771
Vader Luise, Berufskleiderfabrikation, Neutlingen,
Filiale Tübingen, p.
Kocher Sebastian, Schreiner, 2
Schäfer Frida, 2
Fausser Adolf, Glasermstr.
Kiefer Gustav, Mech., 3
Fülle Gustav, Maurer

- 10*Mezger Pauline, Schmiedmstr. Wwe., 1
Finé Otto, Vertr., Spez.-Geschäft für Schädlings-
bekämpfung, p. F 3345
Kamleiter Wilhelm, Schuhmacher, 2
- 11*Wandel A., Motorfahrzeuge, Inh. Otto u. Wilh.
Wandel, p. F 2832
Wandel Otto, Mechanikermstr., 1. F 2832
Wandel Wilhelm, Mech., 2. F 2832
Steinhilber Emil, Friseurgeschäft, Herren- und
Damensalon, p. u. 3
- 12*Hepper Karl, Mech., Maschinen und Fahrräder,
p. u. 1. Metallgießerei beim Westbahnhof, p.
u. 1. F 3135
Sinner Sofie, Arb., 2
Wälde Friedrich, Bahnarb., 2
Eppel Ludwig, Kammerarb., 3
Sauter Johannes, Fabrikarb., 3
- 13*Waislinger Friedrich, Lebensm'gesch., p., 1 u. 2
Nöcker Wilhelm, Automech., 2
- 15*Sauter August, Wagnermstr., Spezialgeschäft für
Leiter- und Kinderwagen, Holzwaren, landw.
Geräte, p. u. 1. F 3013
Kürner Therese, Rentnerin, 2
Bene Albert, Schreinerstr., 3
- 17*Kellernverein Tübingen, Kelter. Vorstand Karl
Schmid, Haaggasse 24

Schnarrenberg

- *Klaiber Karl, Althändler
*Reinfrank August (Wochenendhaus), wohnt
Beltslestr. 14
*Heim Schnarrenberg des VWV (unbewohnt)

Schönbergstraße

Wohnsträßchen, westlich der Hedinger Straße; von
dieser ausgehend und den Johannesweg überkreuzend

- 1*Klett Adolf, Reg.-Baumstr., wohnt Hedinger
Straße 32
Feucht Emil, Metzgermstr., p. F 2966
Knoblich Reinhold, Bahnhinsp., 1
Mühsch Otto, Bahnhinsp., 2
- 2*Bauer Wilhelmine, M.-Pfleger's Wwe., wohnt
Burgsteige 5
Bauerle Lorenz, Fotogr., p.
Bauerle Robert, Fotogr., p.
Ernst Anton, Landger.-Dir. i. R., 1.
Maier Martin, Elektr.-Tech., 2
Bürk Wilh., Hilfsweichenwärter, 2
- 3*Knapp Marie, Pfarrers Wwe.
- 4*Bauer Helene, Lehrerin, wohnt in Blochingen
Bauer Otto, Reg.-Nat i. R., p.
Kuhn Robert, Postinspektor
- 5*Dannwolf Emilie, Rfm. Wwe., 2
Griesinger Gotthold, Oberlehrer, p.
- 6*Bauer Wilma, Lehrerin, wohnt in Friedrichshafen
Ruber Otto, Textil-Ing., p. F 2456
Fischer Klara, Pol.-Hauptm. Wwe., 1
- 7*Waller Max, Postinsp., 1
Nonnenmacher Willi, Vertreter, p.
Kirsch Julius, Postinsp., 1

Schulberg

Beginnt bei der Kreuzung der Pflaughofstraße und des Solgarmarktes und schließt bei dem alten Realschulgebäude ab
Nach den von alters her dort stehenden Schulen benannt

- 4*Wagner Kurt, Konditorstr., Cafe Spieß, p., 1 u. 2. F 2305
N. Spieß, Inh. K. Wagner, Konditorei-Cafe
6*Wick Paul, Malerstr., 2
Mia Elsa, Mietwaaschküche und Heißmangellstube, 2. F 2988
Brennenstuhl Emil, Werkschreiber, 1
Dieterich Lina, Wwe., 3
Dieterich Helene, Näherin, 3
10*Stadtgemeinde Tübingen
Frauenarbeitschule. F 2341
Schrade Carl, Hausmstr.
14*Staatsgebäude, Staatsrentamt Tübingen, p. F 2333

Schulstraße

Beginnt beim alten Kornhaus, Kornhausstraße 10, und mündet in die Bachgasse

- 1*Stiftungspflege Tübingen
Industrieschule (Industriesaal), Hilfsschule, Handarbeitschule der Ev. Mädchenvolkschule, p.
Brodbeck August, Telefonist, 2
Vistorius Agnes, Nählehrerin, 2
2*Dannenmann Friedrich, p., Bauunternehmung u. Baumaterialienhandlung. F 3022, wohnt Westbahnhofstr. 24
Dannenmann Fritz jr., Baumstr., 1. F 3022
Dannenmann Maria, Strickerin, 2
Schreiber Sofie, 2
Wirth Klara, Wwe., 3
Wirth Max, Mech., 3
3*Stadtgemeinde Tübingen
RG-Volkswohlfahrt e. V., Ortsgruppe Mitte und Nord Tübingen. F 2858
4*Killing Karl, Schreinerstr., 2
Chr. Killing & Sohn, mech. Bau- und Möbelschreinerei, p.
Killing Katharine, Wwe., 1
Scherzinger Elisabeth, Wwe.
Weilhardt Karl, Studien-Assess.
5*Stadtgemeinde Tübingen
Städt. Wohlfahrtsamt, Stiftungspflege, Friedhofverwaltung, 1. F 2341/40 (Amtsleiter) 41 (Kanzlei)
RG-Volkswohlfahrt, Ortsgruppe Nord und Ortsgruppe Mitte, 1
6*Gugel Sofie, Weingtr. Wwe., 1
Gugel Hermann, Buchdr., 1
Willnauer Hans, Maler. F 2069
7*Stadtgemeinde Tübingen
Freibank, p. (Schweizerhof Karl, Mehgermstr.). F 2072
Eichamt und Magazin des Hochbauamts und Tiefbauamts, p.
8*Dill Karl, Autovermietung u. Verleih, 1. F 2933
Dill Bruno, Kraftw., 1
Köpf Mathilde, Wwe., 2
Köpf Eugen, Angest., 2
Tröster Richard, Gärtner, 2
Schönle Theodor, Kraftw.
10*Reiser Hermann, Schreinerstr., mech. Bau- und Möbelschreinerei, Möbellager, 1. F 2080
12*Mayer Karl, Witt z. Bavaria. F 2810
Moshinger Karl, Schmied

- 14*Bäder Luise, Wwe., 1
Schneider Otto, Lagerarb., 2
16*Dannenmann Friedrich, Baumstr., wohnt Westbahnhofstr. 24
Keller Franziska, Schuhmachermstr. Wwe.

Schwabstraße

Beginnt bei der Staufenstrasse und führt gegen Südost (Dettberg)
Gustav Schwab, jüngstes Mitglied des älteren schwäbischen Dichterkreises, geb. 10. Juni 1792 in Stuttgart, gest. 4. Nov. 1850

- 8*Beiser Hermann, Handelschulrat
9 Kern Eduard, Dr., Univ.-Prof. F 3310
Widenmann Gustav, Referendar
16*Altherrenverband der Palatia
Kameradschaft Dietrich Eckart. F 2507
Schreiner Ernst, Sattler. F 2507
18*Mohr Luise, Oberreall. Wwe., 1
Häfele Otto, Gärtner, p.
Lachenmann Alfred, Musiklehrer, 1
Bott Sabine, Fotografin, 2
19*Schilling Amanda, Heilpraktikerin, 1. F 3318
Gid Heinrich, Dr. med., Arzt, p.
20*Hausverein Schottland e. V.
Ostland-Kameradschaft im NSDSt. d. NSDAP. F 3291
Maler Fritz, Hausmstr.
51*Wigel Elisabeth, 1. F 3371
Egelhaaf Otto, Hauptm., p. F 3371
Kirn Julie, Apoth. Wwe., 1

Schwarzloch (Schwarzlocher Hof)

- 1*Reichert Gotthold, Bauer. F 2570
Schwarzlocherhof, Wirtschaft und Privathaus. F 2570
2*Dürschmabel Karl, Waldschüt.
Schreiner Adolf, Kraftw.

Schwarzlocher Straße

Beginnt vor dem Saagtor und führt zum Schwarzlocher Hof

- 1*Hilbinger Christian, wohnt Ammergasse 10
Richardon August, Rentner
Richardon Berta, Aufwartefräulein
2*Erbengemeinschaft Zwanger, Schleifmühlweg 1/3
Merkle Erwin, Mech., p.
Mozer Karl, Schlosser, 1 l.
Walz Pauline, Zugsch. Wwe., 1 r.
Krauß Wilhelm, Schreinerstr., 2 l.
Berthwein Otto, Steinhauer, 2 r.
Dentler Ambrosius, Güterbodenschaffner, 3 l.
Breuning Otto, Bleicher, 3 r.
Kohler Albert, Büchsenmachermstr., 3, Geschäft Pflaughofstr. 11, p.
2/1*Laupp Johannes, Zugführer i. R., 1
Laupp Otto, Hausgehilfe, 1
Nehle Jakob, Oberlosh., p.
Werz Otto, Justizsekr., 2
3*Karrer Margarete, Rentnerin, 1
4*Lösch Maria, Hausfrau, p.
Weiß Ludwig, Hilfsarb.
Göhner Theodor, Pfarrer i. R., 2
Klufmann Alfons, Beamter
Traub Jakob, Sozialrentner

Seelhausgasse

Beginnt beim Saagtor und mündet beim Farrenstall in die Kelterstraße
Seelhaus schon im 13. Jahrhundert hier erwähnt, als Amelenthaus 1512 und 1702 neuerbaut an der Stadtmauer im Brühl

- 1*Schnaidt Ernst, Oberpostsch., p.
*Fauser August, Landsh.-Gärtner, 1
Fauser David, Maler, Malergeschäft, 1
*Schramm Christian, Weingtr., 1
2 (Scheuer) *Hartmaier Hermann, Weingtr., wohnt Ammergasse 32
3*Hipp Karl, Bauarb., 1
*Schramm Wilhelm, Weingtr., 2
4*Schmid Maria, Wwe.
Schiedt Maria, Strickerin, 1
Kies Josef, Kraftw.
5*Fortenbacher Wilhelm, Händler, 2
Fortenbacher Max, Arb., 2
*Kürner Wilhelm, Weingtr., 2
Schmid Paul, Sipsler, 1
Trost Wilhelm, Holzmesser, 1
Strobel Friedrich, Bauarb., 2
*Gugel Sofie, 3
6*Haug Wilhelm, Weingtr., 1
7 (Scheuer) *Schreiner Friedrich, wohnt Neustadtgasse 10
9*Schmid Wilhelm, Weingtr. Wwe.
11*Krauß Johannes, Weingtr.
Krauß Karl, Weingtr.
13*Kost Karl, Weingtr., 1
Kost Albert, Tagelöhner, 1
*Hofsch August, Bauarb., 1
13a*Schwägerle Karl, Hilfsarb., Eing. am Zwingel
14*Armbruster Friederike, Wwe., 2
Kuhn Hans, Mech., 1
Schmid Friedrich, Mech., 3
15*Waiblinger Ludwig, Zugsch., 1
Nell Johannes, Rentner, 2
Nell Hugo, Arb., 2
16*Schmid Christian, Hilfsarb.
17*Schmid Gustav, Wagnermstr.
18*Völzle Maria, Wwe., p.
Völzle Karl, Buchdruckmstr., 1, Buchdruckerei, Geschäft Marktstraße 10, p. F 3332
19*Sinner Marie, Wwe., 1
Sinner Eugen, Institutsdiener, 1
Sinner August, Tagelöhner
*Schmid Friedrich, Zimmermstr., 2. F 3294
Schmid Adolf, Hilfsarb., 2.
Lösch Heinrich, Schuhmacher, 2
Pletsch Karl, Arb., 2
21*Krauß Rudolf, Oberpostsch., 1 u. 2.
22*Schreiner Paul, Farrenwärter, wohnt Seelhausgasse 37
Scholl Johann, Arb.
Merz Paula, Laufrau
24*Würkle Gustav, fr., Rentner, 1
Würkle Gustav, fr., Hilfsarb., 1
25*Stadtgemeinde Tübingen
Binder August, Stellmachermstr. (Karosseriebau), 1. F 3350
Binder Paul, Stellmachermstr., 1
Horrer Friedrich, Brennholzfügerei u. Altpapierhandel, 2
26*Waiblinger Christian, Kassengehilfe
27*Schramm Karl, Weingtr., 1

- 4b*Wang Gustav, Hilfsweichenwärter, 1
Eiting Gustav, Lohb., p.
Völzle Ludwig, Glaser, 2
5*Kost Friedrich, städt. Vorarbeiter, 1
6*Viesinger Josef, Schuhmachermstr., Sportschuhfabrik, 1
Affenheimer Emil, Kraftw., 1
Rein Christian, Maler, 2
Schäberle Robert, Milchhandlung, 2
7*Schäfer Anna, Rentnerin
8*Fischer Franz, Rfm., wohnt in Eßlingen
Tübingen Dampfwaschanstalt, Inh. Rich. Seifert, Rfm., 1, 2, 3. F 2110 und 3166. Büro und Annahmestelle Lange Gasse 3. F 2110
9*Brauerei Wulle AG., Stuttgart, Bierniederlage Tübingen, vorm. Kommerells Biergroßhandlung. F 3073
Bayer Albert, Schuhmacher, 1
Stürner Friedrich, Rfm., 1
Fahrner Karl, Pol.-Hauptwachtmstr., 2
10*Maier Christian, Ing., Maschinenbau. F 2313
11*Dengler Emma, Wwe., 1
Mozer Gotthilf, Hilfsarb., p.
Stengel Wilhelm, Rfm., Vertr., p.
Hieber Elise, Zeitungsausstr., 2
12*Maier Christian, Maschinenbau. F 2313
14*Maier Christian, Ing., wohnt in Nr. 10
Rehrer Richard, Buchdr., 1
Dietrich Wilh., fr. Weingtr., 1
Pregizer Sofie, Aufwartefrau, 1
Kuoff Luise, Wwe., 2
19*Zeiber Mina, Mehgermstr. Wwe., wohnt Am Markt 3
Fauser Julius, Kraftw., p.
Heugle Maria, Weinhändlers Wwe., 1
Frank Karl, Schreiner, 2
Waiblinger Paul, Kraftw., 2
23/25*Maier Christian, Maschinenbau, wohnt Nr. 10. F 2313
29*Kugel Jakobine, Rfm. Wwe., 1
Bader Otto, Flaschnermstr., 2, Geschäft Ammergasse 13
40*Zanker Hermann, Fabrikant, 1, Geschäft Metallwarenfabrik Kupferhammer. F 3017
Zanker Paul, techn. Rfm., p. F 3017
Zanker Wilhelm, Kupferschmied, 1
43*Brudner Konrad, Generalvertr. der Agrippina Versicherung Stuttgart, p. F 2613
Müller Wolfgang, Hauptm., 1
Sauter Friedrich, Rfm., 2
53*Sinner Gottlieb, Tiefbauaufseher, 1
Hartmaier Christ., Wwe., p.
Straub Engelbert, Heizer, 2
79*Waiblinger Adolf, Weinhandlg., wohnt Wilhelmstraße 20
Bierniederlage der Dreikönigsbrauerei Freudenstadt, p. F 2767
Schäz Günther, Gastw.
Müller Friedrich, Tiefbauarb., p.
Fleisch Remigius, Mehger, p.
Schmauder Eugen, Hausdiener

- 30*Schmid Christian, Schreinerstr., mech. Bau- und Möbelschreinerei, p. u. 1
Schmid Frida, Schneiderin, 1
Schnef Hermann, El.-Mont., 2
- 33*Hipp Ferdinand, Gasarb., 1
*Pfeffer Adolf, 1
Mühle Emil, Fabrikarb., 1
- 35*Banzhaf Georg, Schreiner, 1
Banzhaf Hilde, Nähterin, 1
*Sinner Karl, Schuhmacher, 2
Sinner Karl, Maler, 2
- 37*Stadtgemeinde Tübingen, Farrenstall
Schreiner Paul, Farrenwärter, 1
Spohrer Bernhard, Fabrikarb., 1

Sigwartstraße

Benannt nach dem berühmten Philosophen Chr. Sigwart, Univ.-Professor in Tübingen. Beginnt an der scharfen Biegung der Waldbauer Straße und verläuft in östl. Richtung dem Jalerstobbad entlang

- 2*Pongraz Lotte
Pongraz Willy, Steuerinsp., 2
Schweizer Wilh., Studienassess.
- *Piecker Adolf, Dr. med., Arzt, 1, Praxis: Wilhelm-Murr-Str. 15, 1. J 2916
- 6*Wundt Max, Dr., Univ.-Prof. J 2521

Silberstraße

Beginnt an der Wilhelmstraße und endet an der Ohrenklinik (früher Chirurgische Klinik) Richtung und Lage festgelegt 1840 bei Erbauung der Neuen Aula; Friedr. Silber, Univ.-Musikdirektor, geb. 27. Juni 1789 in Schnait, gest. 26. Aug. 1860 hier (Gedenktafel Grabenstraße 1). Silberdenkmal am Ende der Blatanallee im Seufzerwäldle; stand 1784—1928 hinter der Aula vor deren Erweiterung. Grab an dem Friedhof

- 5*Staatsgebäude, Hals-, Nasen- u. Ohrenklinik
Schiebel Reinhold, Klinikverwalter, Univ.-Ohrenklinik. J 3142
- 7*Staatsgebäude, Hygienisches Institut. J 2411
- 8*Staatsgebäude, Physiologisches Institut. (v. 8—12 u. 14—18 Uhr.) J 2139
Kohtrausch Arnt, Dr., Univ.-Prof., 1. J 2139
Fint Franz, Hauswrt., p. J 2139

Sophienstraße

Beginnt an der Rappstraße und mündet in die Veltkestraße
So benannt nach Frau Sophie Beller geb. Seeger, geb. 28. Dezember 1850 in Sindelfingen. Bauunternehmer Louis Beller sen. erbaute das erste Haus Ecke Rapp- und Sophienstraße

- 1*Schmid Eugen, fr. Fuhrhalter, 1
Luz Adolf, Hilfsch., 2
- 2*Dieterle Julius, Privatm., 1
Bausch Wilhelmine, Wwe., p.
Schanz Heinrich, Verw.-Schr., 2
Klumpp Hedwig, Damenschneiderin, 3
Klumpp Wilhelmine, Nähterin, 3
- 3*Krauß Jakob, Weingtr., p.
Krauß Emil, Landwirt, 1
Krauß Berta, Nähterin, 1
Weidle Hermann, Zugf. i. R., 2

- 4*Waiblinger Ernst, Privatm., p.
Kürner Rosa, Wwe., 1
Mornhinweg Ferdinand Karl, Schlosser, 2
Wagner Katharine, Wirts Wwe., 3
- 5*Schneider Fris, Viehhändler, 1
Walker Karl, Hilfsarb., p.
Binder Gustav, Hilfsarb., 2
- 6*Schultheiß Christian, R'bahnsch. i. R., p.
Habel Berta, Wwe., 1
Imhof Franz, Tischner, 2
- 6b*Kobel Wilhelm, Schriftsetzer i. R., p.
Widmann Gottlob, Polierer, 1
Gärtner Karl, Beifahrer, 2
- 7*Haug Marie, Wwe., 1
Kehrer Luise, Puherin, p.
- 8*Haug Friedrich, Hauswart i. R., 1
Haug Emil, Weingtr., 2
- 9*Schnaidt Otto, Maler
- 10 (Scheuer) *Haug Friedrich, wohnt in Nr. 8
- 11*Kehrer Maria, Kontoristin, 1
Kehrer Paul, Techn., p.
- 12 (Schuppen)
*Waiblinger August, wohnt Judengasse 5
*Sugel Gottlieb, wohnt Lange Gasse 58
- 14 (Scheuer) *Schnaidt Wilhelm, Metzgermstr., wohnt Freiackerstr. 53

Sommestraße

Beginnt an der Vogesenstraße, Parallelstraße zur Waldbauer Straße und führt weitlich zur Erinnerung an die heldenhaften Abwehrkämpfe der deutschen Truppen an der Somme

- 2*Hartmeyer Adolf, Schreibgraphik, kunsthand-schriftliche Anfertigung von Familienchroniken und Wappen
- 4*v. Hagen Käte, J 2449
- 6*Walliser Wilhelm, Oberl.
- 8*Breitmaier Eugen, Baumtr.
Willweber Emmly, D'ktn. Wwe.

Späلتerweg, T-Derendingen

Beginnt bei Gebäude Nr. 132 Hindenburgstraße und zieht sich nach Nordwesten

- 1*Schweizer Adolf, Zugf. i. R., p.
Märkle Karl, Hausmstr. i. R., 1
- 3*Schnef Ludwig, Nachth., p.
Schnef Wilhelm, Maschinenschlosser, p.
Röhm Michael, Straßenw. i. R., 1
- 4*Röhm Johannes, Schlosser, 1
Wodensch Ferdinand, D'beschlagmstr., p.

Staufenstrasse

Beginnt bei der Wielandshöhe und führt am Wasserreservoir vorbei gegen den Kaiser-Wilhelms-Turm Benannt nach dem berühmten Geschlecht der (Gohen-) Staufeu

- 7*Wazinger Karl, Dr. phil., Univ.-Prof. J 3024
- 14*Stadtgemeinde Tübingen, Wasserreservoir
- 18*Däuble Wilhelm, Forstmstr., Rottenburg
Kieser Hellmuth, Univ.-Prof., Dr. phil. J 3355
- 18/1*Piecker-Sieglin Carola. J 2762
- 21*Stiftungspflege Tübingen, Mütterchulungsheim
Gerol Grete, Mütterchulleiterin
Hauff Margarethe, Fachlehrerin

- 24*Ubergig Ludwig, Oberl. i. R., 1
*Spieth Alfred, Reall., p.
- 25*Altherrenverein Guesstalia
Blanfenhorn Franz, Hausmstr.
- 27*Bernheim Adolf, Fabrikant. J 2218
- 28*Hartmann Ferdinand, Dr. med., prakt. Arzt.
Praxis: Wilhelmstr. 16. J 2339
- 30*Stadtgemeinde Tübingen, NS-Schwefernschule.
J 2252
Luz Luise, Heimleiterin
Luz Berta, Wirtschaftlerin
- 30a (Gartenhaus) *Hartmann, Dr., wohnt in Nr. 28
- 31*Haux Elisabeth, Erben.
Haux Gustav Adolf, Rfm. J 2394
- 32*Kleinfeldt Walter, Fotofm., Fotohaus W. Kleinfeldt, Geschäft Adolf-Hitler-Str. 20, p. J 2668
*Bader Luise, D'bahnhofsvorst. Wwe., 1. J 2668
- 34*Trapp Otto, Apotheker, Inh. der Apotheke Otto Trapp, Wilhelm-Murr-Str. 5. J 2025
- 38*Schmidhuber Eugen, Dr., Studentrat
- 41*Wendel Karl, Bezirksnotar, 1. J 2358 (dienstlich 2741)
Mörbis Ilse, techn. Assistentin, p.
- 42*Maute Christian, Fabrikant
- 45*Kallenberg Karl, Bauinsp., 1
Nieth Adolf, Dr. phil., p.
Schwenk Ernst, Assst.
- 47*Alchale Karl, Gewerbeschulrat
- 48*Nieser Fris, Dr. jur., Dr. rer. pol. h. c., Großh. bad. Gefandter i. R. J 2717
- 58*Wed Richard, Oberrechnungsrat. J 2341 (dienstl.)
- 60*Woltho von Hohenbach Conrad, Rittergutsbes., Landw. und Forstmstr. i. R., p.
Schramm Christian, Arb., Erdg.
- 62*Grüninger Julius, Ing., p. J 2408
Rückert Hanns, Dr., Univ.-Prof., 1. J 2144
- 68*Geiselman Josef, Dr., Univ.-Prof.

Steige, T-Lustnau

Beginnt an der Friedhofstraße und endet in der Hermann-Vöring-Straße

- 1*Schaal Maria, Wwe., p.
Schaal Albert, Mech., 1
- 3*Arntswohnung, Pfarrhaus
Gruner Gustav, Pfarrer. J 2349
- 4*Schaal Christian, Wagenführer
Seller Willy, Hilfsarb.
- 6*Märkle Christian, Bahnarb.
Märkle Maria, Wwe.
Märkle Pauline, Nähterin
- 8*Vollmer Alfons, Maler, p.
Maier Friedrich, Weber, 1
- 10*Kräutter Otto, Zementeur
Kreß Wilhelm, Weber
- 14*Stadtgemeinde Tübingen, Kanzlei des Oberbürgermeisters, Geschäftsstelle Lustnau. J 2341, (Umsch. 21)
Polizeidirektion Tübingen, Landposten Lustnau, geöffnet nachm. 12 1/2 bis 1 1/2 Uhr und abends 6 1/2 bis 7 1/2 Uhr. J 3048 (Umsch.)
Bezirksnotariat Lustnau, Bezirksnotar Reichle. J 2055
Bauleitung der Neckarverlegung und Umgehungsstraße. J 2341 (Umsch. 70)
- 16*Kiebert Georg, Landwirt
- 17*Bechtle Gottlieb, Maschinereier

- 18*Märkle Friedrich, Maurer
Märkle Eugen, Weber
Märkle Robert, Maurer
- 19*Schaal Rosine, Wwe.
Benz Albert, Weber
Kehrer Fris, Tagelöhner
- 20*Magel Christian, Steinbruchbetrieb. J 3365
Brack Karl, fr., Zimmermann
- 24*Müller Rosine, Wwe.
- 26*Märkle Gottlob, Gipser

Steinlachallee

Der ganze Straßenzug am linken Steinlachufer, beginnend bei der Eisenbahnunterführung, erhält sowohl auf der Markung Tübingen als auf der Markung Derendingen in ununterbrochener Folge bis zum Ende der Markung Derendingen die Bezeichnung „Steinlachallee“

- 2*Deutsche Reichsbahn, Eingangshaus der Bahnunterführung
- 11*Stadtgemeinde Tübingen, Transform.-Häuschen
- 12*Dieth Katharine, Oberlehrers Wwe.
- 14*Hef Maria, D'bahnhofsvorst. Wwe., 1
Schelle Ernst, Garteninsp. i. R., p.
Schelle Paula, Musiklehrerin, p.
- 16*Schwarz Marie, Wwe., p.
Wagner Max, Dentist, p.
Binder Wilhelm, Postinsp., 1
Rauscher Friedrich, Hilfszugsch., 2
- 18*Maier Wilhelm, Ing. (Handelsvert.), p. J 2607
Dreger Wilhelm, Amtsgerichtsrat, 1. J 2537
Druckmüller Emma, 1. J 2537
- 22*Löffler Christian, Kreisparassendir. i. R., 1
Kittel Hellmuth, Pfarrer i. R., p.
- 24*Brillinger Hermann, Architekt, wohnt Bismarckstraße 18
Wörner Hermann, Schlossermstr., Erdg., Werk-statt Christophstr. 30
Bracher Hermann, Hauptm., p.
Kiesner Walter, Kirchenmusikdir., 1. J 3028
Traub Friedrich, Dr., Univ.-Prof. i. R., 2
- 32*Bauerle Josefina, R'bahnbetriebsassst., p.
Bauerle Maria, Loff. Wwe., p.
Guttenfon Otto, Handelsschulassess., 1
Wonnigatti Otto, Architekt, 2
- 34*Casper Theodor, Reg.-Rat i. R., 1
Schwerdtfeger Robert, Dipl.-Ing., p. J 2039
Vogler Erich, Unterfeldmstr., 2
- 36*Bauerle Lukas, Baumtr., Architekt, p. J 2868
Nies Luise, Wwe., 1
Rübenkamm Walter, Rfm., 2
- 38*Frack Wilhelm, Verw.-Obersekr. i. R.
- 40*Klett Johannes, Zollsekr., p.
Colby Hans, Ing., 1
von Kapff Erich, Hauptm.
Wed Wilhelmine
- 44*Steinhilber Martin, Verm.-Obersekr.
Steinhilber Margarete, Wwe.
- 46*Maier Karl, Bahnarb., p.
Balm Walter, D'postinsp., 1
- 48*Zimmermann Martin, R'bahn-Aush.-Betr.-Assst.
Weber Roderich, Oberst i. R., 1
- 62*Kohler Helene, Wwe.
Kohler Erika, Dr. phil.
- 64*Stenzel Rosa, Oberpostsekr. Wwe.
Philipp Johanna
- 66*Wiedmaier Albert, Schneidermstr., 1
Wed Theodor, Prokurist, p. J 2207
Wed Theodor, Privatier, p.

- 68*Wolfangel Karl, Pfarrer i. R.
- 70*Milling Josef, Ref.-Loff.
Vorries Kurt, Dr., Univ.-Prof.
Baur Adolf, Schreinerstr.
- Baur Adolf, Bawa-Kunstledersfabrikation. F 2258
- 78*Morlok Karl, Steuerobertwachtstr. i. R., 1
Reichert Ernst, Schuhmachermstr., Schuhgesch., p.
Vollmer Fritz, Obermonteur, 2
- 80*Milling Friedrich, Schneidermstr., Maßschneid., p.
Hildebrandt Rudolf, Maschinentechn., 1, Licht-
pauzanstalt in Tübingen, Uhlstrandstr. 8, 2
Spengler Theresia, Wwe., 2

Steinlachstraße

Beginnt bei der Steinlachbrücke; zieht sich am östlichen Ufer der Steinlach aufwärts

- 1*Schühle Martin, Gerichtsnotar i. R., 1
Biber Johannes, Priv., p.
Gekeler Berta, Wwe., p.
- Gekeler Otto, stud. rer. pol., Vertr. der Alten
Leipziger Lebensversicherungsges. a. G. und
Leipziger Feuer-Versicherungs-Anstalt, p.
- Haller Emmh, Landrichters Wwe., 2
Mehl Alwine, Wwe., 2
Lengerer Karl, Pol.-Hauptwachtstr., 3
- 3*Seibold Ferdinand, Priv., wohnt Hechingen Str.14
Herrmann-Kraft Marie, Wwe., p.
Abel Gustav, Amtsgerichtsdirekt. i. R., 1
Börz Hans, Schneidermstr., Werkstatt feiner
Herren- und Damenmoden, Uniformen, Mil-
itäraccessoires, 2
- 5*Landenberger Linus, Landgerichtsrat, p.
Klemm Emma, Trichinenbesch., 2
- 7*Brösamle Eugen, Priv., wohnt Gartenstr. 5
Schaible Benjamin, Gewerbeschulrat, p.
Brösamle Karl, Rechtsanwalt u. öffentl. Notar, 1
Wetz Heinrich, Rfm., 2. F 2640
Gauß Eduard, Rfm., Papierhdlg., Bürobedarf, 3,
Geschäft Redaragasse 11. F 2229
- 9*Wankmüller Gotthold, Bezirksschulrat in Mürtingen,
Bismarckstr. 2
Steiß Käthe, Prof. Wwe., p.
Seeger Robert, Oberpostinsp. i. R., 1
Stoß Pauline, Rentnerin, 2
- 11*Cronmüller Georg, Priv., 2. F 2652
Cronmüller Theodor, Dr. med., prakt. Arzt, p.
u. 1. F 2652
- 13*Wagenbauers Erben
Stolte Hans-Adam, Dr. phil., Univ.-Prof., p.
F 2117
Schneider Karl, Oberst i. R., 1
Wagenbauer Klara, Wwe., 2
Wagenbauer Heinrich, Kunstmaler, 3
- 17*Grosz Karl, Dr., Univ.-Prof. i. R., p. u. 1.
F 2297
Schiler Martha, Heimleiterin, 2
- 21*Bed Ernst, Eisenbahnsinsp. i. R., p.
Schulte Heinrich, Pfarrer i. R., 1
Fisch Marie, Oberstudienr. Wwe., 2. F 3146
- 23*Wachwig Walter, Buchhändler, p.
Schnapper Christoph, Pfarrer i. R., 1
- 25*Baur Pia, Rentamtmanns Wwe.

- 27*Deusch Anna, Rechtsanw. Wwe., wohnt Neutlingen,
Panoramastr. 111
Baltrusch Friedrich, Oberlandmesser, p.
Kiege Kurt, Apotheker, 1
Baur Heinrich, Rfm., 1
Hetterich Alfred, Reg.-Rat i. R., 2
- 29*Reim Wilhelm, Bücherrevisor, p. u. 1. F 2608
Merth Lydia

Steinlachwasen, I-Derendingen

Beim Bläsiabad, oberhalb der Straße nach Kreckbach
Hartmaier Karl, Hilfsarb.
Zollinger Franz, Fabrikarb.

Stephanstraße, I-Derendingen

Zu Ehren des Staatssekretärs des Deutschen Reichs-
post und Gründers des Weltpostvereins, Heinrich
Stephan

- 2*Röhm Jakob, Malermstr., Malergeschäft, 1
Vollmer Eugen, Kraftwf.
- 2/1*Grünenwald Kathar., Wwe.
Bauz Wilhelm, Hilfsarb., 2
- 4*Röhm Jakob, Schreinerstr., mech. Schreinerei, 1
Röhm Heinrich, Schlosser, 1
Röhm Alfred, Schreiner, 2
Röhm Karl, Schreiner, 3
- 6*Maier Hermann, mech. Glaserei. F 3240
- 9*Kaiser Katharine, Wwe.
- 11*Laupp Friedrich, Sägenscharfer, p.
Laupp Friedrich, jr., Maschinenschlosser, 1
- 13*Stadtgemeinde Tübingen, Derendinger Turnhalle
Schmid Paul, Flaschner, p.
Battes Anton, Schneider, p.
Binder Ernst, Former, 1

Steubenstraße, I-Lustnau

Beginnt an der Alferstraße und führt nach Norden
Benannt zu Ehren des deutschen Generals und spä-
teren amerikanischen Generalinspektors Friedr. Wil-
helm v. Steuben und als Aufmerksamkeit für die
Deutsch-Amerikaner

- 2*Märkle Karoline, Wwe.
- 3*Hirn Wilhelm, Bäckerstr. (Neubau), wohnt Her-
mann-Göring-Str. 1
- 10*Kreß Johannes, Masch.-Obermstr. i. R., 1
Eißler Ernst, Sattler und Tapezier, p.
- 12*Märkle Friedrich, Schmiedmstr.
Märkle Richard, Schmied
- 28*Württ. Landesbaugenossenschaft Stuttgart
Kürner Karl August, Postsekr., 1. F 2650
Dieterich Jakob, Postsch., 2

Stiefelhof

Keiner freier Platz ohne Fortsetzung, der zwischen
Gebäude Nr. 1 und 3 der Neutadtgasse seinen Zu-
gang hat
Des „Stieff's Hof“, genannt nach einem früheren
Besitzer namens Stieff

- 1*Brüffel Christian, R'bahnschaffner
- 3*Denneker Christian, Monteur
- 5*Karrer Luise, Wwe., p.
Karrer Maria, Nähterin, p.
Kehrer Karl, Postsch., 1
- 7 (Lagerhaus) *Gugel Karl, Baugeschäft,
wohnt Froschgasse 7

Stifturtsstraße, I-Lustnau

Beginnt an der Wilhelmstraße und endet in der
Denzenbergstraße

- 4*Maichel Hubert, wohnt Christophstr. 12
Fuchst Ludwig, Hausinsp. i. R., p.
- 6*Roß Christian, Schreiner, 1
Fischer Albert, Zimmermann, 1
Vollmer Katharine
Vollmer Marie
- 11*Gsell Albert, Pfarrer i. R.
- 13*Ewert Eberhard, Reg.-Rat i. R.
- 15*Ehrenfeld, Gutsverw., wohnt Gut Einsiedel
Nellmann Erich, Amtsgerichtsrat
- 16*Reck Georg, Rfm., p.
Eisenbach Else, Forstamtmanns Wwe., 1
Kimmich Paul, Techn., 2

Stöcklestraße

Beginnt bei Gebäude Nr. 49 der Herrenberger Str.
und führt gegen Nordwesten
Stöckle = alter Gewandname

- 2*Schwab Adolf, D'postinsp. i. R., 1
Glemser Julius, Studienrat i. R., p.
Niegraf Karl, Lagermstr., 2
- 6*Rudolf Mathilde, Wwe., 2
Rudolf Victor, Architekt, 2
Volay Hermann, Feldschütz i. R., p.
Bock Jakob, Pol.-Hauptwachtstr., 1
- 7*Walblinger Wilhelm fr., Weingtr., p.
Walblinger Wilhelm jr., Wagenreiniger, 1
- 8*Dieterich Heinrich, Pfarrer, wohnt in Plezhausen
Kreß Gustav, Fotograf, p.
Nowak Hans, Mech., 1
Schmied Friedrich, Tapeziermstr., Polster- und
Tapeziergeschäft, 2. Werkstatt: Jakobsgasse 18
- 9*Gauß Elise, Steuerinsp. Wwe., 1
Brodbeck Adolf, städt. Arb., p.
Letzsch Oskar, Fahrlehrer
- 11*Sinner u. Kürner
Sinner Fritz, Schmied, p.
Kürner Ferdinand, Schreiner, 1
Kohlstetter Karl, Mech.
- 13*Jäger Sophie, Priv., wohnt Uhlstrandstr. 10
Maier Wilhelm, Kanzleiaffist. i. R., p.
- 15*Krebs Albert, Schreinerstr., Bau- u. Möbel-
schreinerei. 1. F 2776
Kost Wilhelm, Fuhruntern., 2. F 2776
- 16*Kost Johannes, Gasarb., p.
Umlinger Fridolin, Hausverw. i. R., 1
- 17*Schmid Wilhelm, Bauuntern., p. F 2573
Fink Rosa, 1
Gadenheimer Fritz, Pol.-Hauptwachtstr., 2
- 18*Miller Max, Reg.-Rat, Dr., wohnt in Stuttgart
Miller Katharina, Wwe., 1
Miller Johann, Med.-Prakt., 1
Miller Thomas, Affest., 1
Müller Hans, Rfm., 1
- 22*Rapp Ernst, Buchbinderstr., wohnt Münzgasse 3
Rapp Friedr., Justizinsp.
Schinkel Rudolf, Gewerbeschulrat, Ing., 1
- 22/1*Demmler Luise, Wwe., wohnt Rappstr. 44
Schaal Walter, Stadtpfarrer. F 2402
- 23*Schramm Marie, Wwe., 1
Schramm Lina, Vorhandw. Wwe., p.

- 24/1*Kraft August, Fotograf, p.
Reindl Max, Dipl.-Ing., 1
Mögle Georg, techn. Leiter
- 24a*Hagmann Wilhelm, Verw. i. R.
Bänsch Erich, Dipl.-Optiker
- 25*Bühl Karl, Gartenbau, p.
Horner Friedrich jr., Priv., 1
- 26*Kürner Wilhelm, Hilfsarb., 1
Kürner Erwin, Kraftwf., 1
Kürner Wilh., Kraftwf., p.
Kürner Maria, Damenschneidermstr., p.
- 28*Merz-Ostertag Luise, Wwe., 1
Hermann Otto, Rfm., p.
- 30*Weidle Christian, Weingtr., 1
Kreß Wilhelm, Buchdr., 2

Täglesklinge

Gewand zwischen Sauker- und Frischlinstraße; vom
Lamparter-Steigle aus erreichbar

- 6*Härle Albert, Steuerinsp., p.
Böhringer Alfred, Reg.-Baumstr., 1
Müller Gerhard, Schriftsteller, 2

Tannenbergstraße

Beginnt an der Vogesenstraße, Parallelstraße zur
Waldbauer Straße und führt westlich
Zur Erinnerung an die siegreiche Schlacht bei Tan-
nenberg vom 23.-31. August 1914 unter General-
feldmarschall von Hindenburg

- 3*Dannenmann Karl, Betriebsing., wohnt in Calw
(Schwarzwald)
Heberer Gerhard, Privatdozent, Dr., p. F 3372
Hermann Wilhelm, Studienrat i. R., 1. F 3372
Dannenmann Hans, Dr., Univ.-Affist., 2. F 3372
- 5*Kittel Gerhard, Dr., Univ.-Prof. F 2094

**Theodor-Casella-Straße (Dieterich-Eckart-Siedlung)
I-Derendingen**

Führt in die Fels-Altstadt-Straße
Zu Ehren des am 9. Nov. 1923 vor der Feldherrn-
halle in München gefallenen nationalsozialistischen
Kämpfers Theodor Casella

- 1*Schid Wilhelm, R'bahnsch.
- 2*Schmider Anton, Loch.
- 3*Stoll Gottfried, Zusch.
- 4*Hauser Albert, Krankenpfleger
- 5*Hecker Gottlieb, Pol.-Hauptwachtstr. F 3048/3049
- 6*Kunz Erwin, Krankenpfleger
- 8*Semeth Eugen, Krankenpfleger

Theurerstraße, I-Lustnau

Beginnt an der Pfronsdorfer Straße und führt nörd-
lich über die Garpprechtstraße

- 1*Burkhardt Jakob, Werkmstr., wohnt in Grunern
bei Mühlheim/Baden
Märkle Georg, Mech., 1
- 2*Rapp Johannes, Maurer
- 3*Wulle Karl, Zimmermstr.
- 4*Schwab Ernst, Verw. i. R., 1
Schwab Karl, Pfarrer i. R. u. Ratsherr, p.
F 2755
- 6*Bauer Friedrich, Loch.
Baumann Jakob, Rfm. Angest., 1
- 10*Walker Georg, Brauereiarb., p.
Harr Wilh., Krankenpfleger, 1

- 12* Friesch Martin, Gipser, 1
 Junger Martin, Schlosser, 2
 14* Schaal Karl, Weber, p.
 Reinhardt Gerhard, Postsch., 1
 16* Haas Wendelin, Schneider

Zbiepvalstraße

Beginnt bei der Steinlachallee und mündet in die Derendinger Straße
 Denkmal für die im Weltkrieg 1914—18 gefallenen 141 Offiziere und über 3000 Mannschaften des 10. württ. Inf.-Regts. 180 Gde Steinlachallee-Zbiepvalstraße. Zbiepval wurde von unseren Helden heldenmütig verteidigt, mußte aber in der Sommernacht nach mehrfach abgewiesenen Angriffen, völlig zerstört, aufgegeben werden. Die Zbiepval-Skulptur wurde 1875 vollendet

- 1* Reichsfinanzverwaltung
 Finanzamt Tübingen, F 2645
 Raizner Franz, Steuerinsp., p. F 2645
 1½* Reichsfinanzverwaltung
 Zollamt Tübingen, p. F 2440
 Kostenbader Fritz, D'ollinsp., 1. F. 2440
 3* Heeresverwaltung, Zbiepvalkasernen
 3a* Heeresverwaltung, Zbiepvalkasernen
 4* Reichsbahn-Telegraphenmeisterei Tübingen, Werkstätte und Lagerraum
 5* Heeresverwaltung, Zbiepvalkasernen
 7* Schöll, Architekt, wohnt in Stuttgart
 Günthner Georg, Polizeimstr., p.
 Siegel Emil, Stadtpfarrer i. R., 1
 Lessing Walter, Banfb., 2
 Schneider Ernst, R'bahnarb., 3
 13/1* Schöll, Architekt, wohnt in Stuttgart
 Knapp Friedrich, Rfm., p. F 2961. Zimmer- und Wohnungsnachweis Wilhelmstr. 16 a
 Schäfer Hermann, techn. Rfm., 1
 Haas Otto, Rfm., 2
 König Christian, Loff., 3
 13/2* Schöll, Architekt, wohnt in Stuttgart
 Waldmüller Anna, Präzeptors Wwe., p.
 Wolf Maria, D'präzeptors Wwe., 1
 Koch Julie, Finanzamt. Wwe., 2
 Stirmlinger Josef, Telegr.-Werkf., 3
 15* Kurz Gustav, Loff., p.
 Mück Elise, Wwe., 1
 Schmid Auguste, 2
 17* Stadtgemeinde Tübingen
 Auch-Schwell Wilhelm, Weber, p.
 Krauß Gustav, Hilfsarb.
 Ruffmaul Friedrich, Fuhrm., 1
 Stier Katharine, Wwe., 2
 Stier Ernst, Schlosser, 2
 Stier Frida, Damenschneiderin, 2
 17/1* Stadtgemeinde Tübingen
 Mengesdorf Adam, Zivilangest., p.
 Niese Hermann, Rassenassst., 1
 19* Eißler Wilhelm, Bäckerstr., Bäckerei, p. F 2695
 Köhler Dietrich, Dng., 1
 Kallenberger Emma, Eisenbahnsctr. Wwe., 1
 Dick Alfred, Rfm., 1
 Kübler Wilh., Loff., 2
 25* Deutsche Reichsbahn
 Rarrer Adolf, Telegr.-Arb., p.
 Ulmer Adolf, Zugsch., p.
 Weigert Josef, Telegr.-Arb., 1
 Neu Anna, Wwe., 1
 Graf Wilhelm, R'bahnsch., 2
 Pfarr, Johann, Rangierauff.-Aush., 2

- 27* Deutsche Reichsbahn
 Kimmerle Karl, Wagenreiniger, p.
 Schlegel Fritz, Schlosser, p.
 Kimmerle Wilhelm, Bahnarb., 1
 Stihler Egon, Hilfsladesch., 1
 Rast Egon, Angest., 1
 Hätinger Georg, R'bahnbetr.-Assist., 2
 Micheler Karl, R'bahnbetr.-Assist., 2
 Schüle Julie, Wwe.
 29* Deutsche Reichsbahn
 Bizemann Robert, Mech., p.
 Fröhlich Ludwig, Aushilfsch., p.
 Egeler Philipp, Ref.-Loff., 1
 Sawatz Max, Maschinenschlosser, 1
 Hechler Willi, Werkstättearb., 2
 Bühner Karl, D'puher, 2
 31* Deutsche Reichsbahn
 Zimmermann Emil, EL-Mont., p.
 Krefz Albert, Rangierer, p.
 Hönle, Lorenz, D'weichenwärter, 1
 Demmeler Wilhelm, Telegr.-Arb., 1
 Rautt Karl, Bahnarb., 2
 Bruler Karl, D'weichenwärter, 2
 50* Deutsche Reichsbahn
 Kometsch Adolf, Loff., p.
 Bauer Friedrich, Loff., 1
 Roschmann Gotthold, Loff., 2
 52* Deutsche Reichsbahn
 Schöber Paul, Werkf., p. F 168 Reichsbahn
 Wieden Karl, Werkf., 1
 Haag Rudolf, Kraftw., 3
 Blum Karl, R'bahnsinp.
 Wörner Rosine, Wwe.
 Schneid Klara, Schneiderin
 54* Deutsche Reichsbahn
 Mattes Otto, R'bahnoberinsp. i. R., p.
 Repler Otto, R'bahnbetr.-Dng., 1
 Härter Adolf, techn. R'bahnoberinsp., 2 F 3141/115
 56* Deutsche Reichsbahn
 Schneider Hubert, R'bahnoberinsp., 1
 Wezel Ferdinand, R'bahnobersekr., 1
 Eysel Alexander, R'bahnsinp., 2

Uhlandstraße

Beginnt bei der Neckarbrücke und zieht sich gegen die Pfaffenallee hin
 Ludwig Uhland, geb. 26. April 1787 hier, 1829 bis 1833 Professor der deutschen Literatur, Landtagsabgeordneter für die Stadt, gest. 13. Nov. 1862. Uhlanddenkmal von Kieß 1873. Am Geburtshaus (Neckarhalde 24) und Wohnhaus (Gartenstraße 1) Gedenktafel, Grab auf dem Friedhof

- 1* Schlagenhauff Adolf, Hotelier, Hotel Krone.
 F 2920
 2* Baur & Feucht, Kolonial- u. Tabakwaren, Feinkost, Groß- u. Kleinverkauf. Inh. Paul Feucht, wohnt Lenaust. 4. — Vertr. der Hamburg-Amerika-Linie. F 2907
 Schimpf'sche Filiale, Inh. Fritz Schimpf, Papiergeschäft, p, wohnt Hindenburgplatz 1. F 2463
 Ernst Walter, Dr. jur., Rechtsanw., 1. F 3062
 Fröhner Amalie, Verw. der Württ. Landespar-kasse, Zweigst. Tübingen, 1
 Wagenhäuser Fritz, Dr. med., pr. Arzt, (R'bahn-arzt), 2. F 2416
 Funk Elisabeth, Priv.-Lehrerin, 3

- 2a* MG-Presse Württemberg GmbH., Stuttgart
 Tübingen Chronik, Buchdruckerei und Zeitungsverlag, p. u. 1, F 2141
 Bögle Albert, Hausmstr., 1
 Taenzler Alfred, Rfm., 2
 Walzer Wilhelm, Bezirksberw. der Gothaer Lebensversicherungsbank, 3. F 2128
 3* Schmidt Hedwig, Wwe., 1
 Sommer Karl, Friseur, Friseursalon Sommer, p. F 2107
 Walz August, EL-Mech., 2
 Lauster Eugen, Fabrikarb., 2
 4* Mebel Emma, Priv., 1
 Geiß Eugen, Dekan i. R., p.
 Friesch Paul, Stud.-Dir. i. R., 2
 Geiß Ingeborg, Fachlehrerin
 5* Geiger Franz, Gesellschafts-Tanzlehrer, p. F 2926
 „Schmuckkästchen“ Uhren-, Gold- u. Silberwaren, Inh. Erwin Pfisterer, p.
 Ziegler Anna, Pension, 1
 Zipperlen Elisabeth, Dr. med., prakt. Ärztin, 1.
 F 2934, wohnt Hindenburgplatz 5, 1
 Decker Rudolf, Rfm. Volontär, 1
 Zipperlen Viktor Emanuel, Dr. med., prakt. Arzt, 2.
 F 2934
 Zipperlen Viktor Rudolf, Dr. med., prakt. Arzt, 2.
 F 2934
 Amann Anna, Geh.-Rats Wwe.
 Lehmann Emilie, Priv. Wwe.
 6* Maier Annas Erben
 Eitel Willi, Zahntechnikermstr., zahntech. Laboratorium, p. F 2951, wohnt Ulrichstr. 5, 1.
 Maier Eugen, Rfm., Briefmarkenhandel, 1
 Ruf Maria, Haushälterin, 1
 7* Barth's Erben
 Barth Christian, Hoffotograf, Foto-Atelier, Inh. Theodor Barth (Hhs.). F 2924
 Barth Theodor, Fotograf, Inh. der Fa. Christian Barth, 1. F 2924
 Blessing & Co., Fachgeschäft für Wasch- u. Reinigungsartikel, Alleinvertr. f. Waschmaschinen und Apparate, p. F 2122
 Blessing Karl, Rfm., 2. F 2122
 8* Stahl Bertha, D'först. Wwe., 1
 *Hildebrandt Hedwig, Arzt Wwe., 2
 Renner Max, Pol.-D'wachtmstr., p.
 Hildebrandt Rudolf, Maschinentechn., Lichtpaus-anstalt, 2, wohnt T-Derendingen, Steinlach-allee 80
 Nuffer & Schaal, orthop. Werkstätten, p. F 3226
 Nuffer Wilh., Wandagistenmstr. in Fa. Nuffer & Schaal, p. F 3226
 Schaal Gustav, Orthopädie-Mechanikermstr. in Fa. Nuffer & Schaal, p. F 3226
 9* Albrecht Katharine, Wwe., 1
 Sittig Valentin, Schneiderei u. Konfektion, Bekleidungshaus Sittig, p. F 2266, wohnt Burfagasse 18, 2
 10* Stoll-Gottschick'sche Stiftung, Poststr. 4 p.
 Himmel Natalie, Fabrikdir. Wwe., p.
 Klett Maria, p.
 Willinger Selma, Apothek. Wwe., 1
 Eißfasser Martha, 1
 Eißfasser Dora, 1
 Drescher Elise, 1
 Stahlacker Eugen, D'studir. i. R., 2
 Krefz Lina, 3
 Lang Friedrich, Assst. theol., 3
 Mayer Hermine, Kleintrentnerin

- 10a* Stoll-Gottschick'sche Stiftung, Poststr. 4 p.
 Lieb Louis, Polstermöbel, Tapeziergeschäft, Hep-pers Nachf., p. F 3324
 Hausch Georg, Rassenbote, 1
 Nettenmaier Otto, Rfm., 2
 10b* Stoll-Gottschick'sche Stiftung, Poststr. 4 p.
 Köppler Karl, Rfm., p.
 11* Hornung Sofie, Priv., p.
 Gesele Gustav, Dr. med., Kinderarzt, 1. F 2009
 Wieser Johann, D'berw.-Sekt. i. R., 1. F 2009
 Brandt Werner, Major, 2
 Lacher Adolf, Postkraftw., 3
 Frey Engelbert, Gerichtsref.
 12* Mahers Erben
 Schurer Gottlieb, Ref.-Loff., p.
 Kraft Ernst Christoph, Pfarrer i. R., 1
 Schleichler Josef, Oberlehrer i. R., 2
 Grieser Alfons, Rfm.
 13* Bacher Andreas, wohnt Hechingen Straße 10
 Mezger Wilhelm, Rechtsanw., p. F 3296
 Tieshen Johannes, Missionsprediger, Missions-agentur der Herrnhuter Brüdergemeine, 1.
 F 2385
 Egni Paul, Bezirksschulrat, 2. F 2703
 Haug Katharine, 3
 Birchmayer Elise, Verkäuferin, 3
 14* Schweizer, Rechtsanw., Erben
 Höflinger Hermann, Dr. jur., Rechtsanw., p.
 F 2064
 Jäger Sofie, p.
 von Wächter Karl, Landger.-Dir. i. R., 1
 Gutbrod Berta, Pfarrers Wwe., 2
 Schaidt Ernestine, 3
 15* Nahum Simon, Dr., Rechtsanw., 1. F 3185
 Hölzel Oskar, R'bahnamtm. i. R., p. F 2617
 Weber Fritz, Dr. jur., Rechtsanw., p. F 2617
 Lisch Stefan, Dr., Univ.-Prof., 2
 Königer Michael, Hilfsarb., 3
 16* Dessauer Adolf, Priv., 1 (Uhlandplatz)
 Heeres-Nebenzeugamt Tübingen, p. F 3156/95
 Erlanger Anne, 1
 Mück Friedrich, Landger.-Dir. i. R., 2
 Maier Heinrich, Inval., 3
 Raupp Alfons, Metzger
 18* Kupff Karl, D'ing. i. R., 2 (Uhlandplatz)
 Wehrmeldeamt Tübingen, p.
 Finanzamt Tübingen, Abteilung für Einheitsbe-wertung, Grundsteuer, Grunderwerbsteuer, 1.
 F 2645
 Männer Thea, 3
 20* Schleich, Prof., Erben
 Kay Luise, Plänscherin, p.
 Schleich Marie, p. u. 1
 Kübel Elisabeth u. Sofie, 2
 Wondratschel Hedwig, Lehrerin, 2
 Krebs Adolf, Hilfsch., 2
 22* Brugger Fid. Erben
 Brasser Emma, Wwe., p. r.
 Bizemann Otto, Werkmstr., p. l.
 Reichert Wilh., D'sekt., 1
 Brugger Martha, Wwe., 1
 Wurst Friedrich, R'bahnoberch. i. R., 2
 Mezger Fanny, Wwe., 2
 Bene Karl, Buchbinder, 3
 Dämpelmann Anna, Wwe., 3

- 24*Stadtgemeinde Tübingen, Uhl- und Gymnasium.
F 2341
Gaus Wilhelm, Hausverw., p.
Hirn Christian, Pol.-Dwachtmstr., 3. F 3106
Gutbrod Emil, Autovermietung, 3. F 3106
- 26*Stadtgemeinde Tübingen, Turnhalle
- 29*Stadtgemeinde Tübingen, Wärterhaus
- 30*Stadtgemeinde Tübingen, Repler-Oberschule
Bader Alfred, Hausverw., p.
- 46*Stadtgemeinde Tübingen, Wasserwerk (Pumpwerk
Lindenbrunnen)

Ulrichstraße

Begint an der Neutlinger Straße und mündet in die Eugenstraße
Herzog Ulrich geb. 1482, regierte 1498—1550, starb im Schloß Hohentübingen. Seine Gebeine ruhen in der Stiftskirche

- 3*Liebing August, Rentner, p.
Kettenmann Emma, Postinsp. Wwe., 1
Hägele Georg, Loff. i. R., 2
Hägele Wilhelm, Angeft., 2
- 5*Neusch Gottfried, Loff., 2
Zimmermann Helmut, techn. Rfm., p.
Dutschmann Paul, Reisevertr., p.
Lang Anna, Hausfrau, p.
Eitel Willy, Zahntechnikermstr., 1. F 2951, Praxis: Uhlstr. 6 p.
Hensler Karl, Friseurmstr.
- 7*Menstle Wilhelm, Rfm., wohnt Herrenberger
Straße 34
Meßger-Elumb Ines, Konzertsängerin, p.
Rall Johannes, Privatm., 1
Kirwald Anna, Malermstr. Wwe., 2
Hahn Frida, Wwe.
Kellenberg Rudolf, Rfm.
- 8*Waiblinger Karl, Postinsp., 1
Waiblinger Albert, Loff. i. R., p.
- 9*Haller Adolf, Loff., p.
Schäfer Heinrich, R'bahninsp., 1
Stumpf Jakob, Steuersekr., 2
- 10*Seibold Karl Ferdinand, Priv., wohnt Hechinger
Straße 14
Kost Eugen, Schneidermstr., p.
Kost Maria, Damenschneiderin, p.
Diez Ludwig, Rfm., Sammelgarage, 1. F 2795
Nebenstelle
Stöhr Hans, Postinsp., 2
Stöhr Resi, Damenschneiderin, 2
Hornberger Hermann, Loff., 3
- 11*Mack Martin, Autovermietung, 1 l. F 2921
Gammel Heinrich, Koch und Wirt zum Herzog
Ulrich, p. F 2398
Brack Emil, Rfm., 1 r.
Martin Werner, Ing., 2 r.
Martin Max, Betriebsleiter i. R., 2 r.
Rede Wilhelm, Sanitätsfeldw., 2
Bürl Otto, Schreiner, 3 r.
- 12*Sus Gottlieb, Schuhmachermstr., 3. F 2904,
Schuhhaus Sus Neckarbrücke
Sus Paul, Schuhmachermstr., 2. F 2904, Schuh-
haus Sus Neckarbrücke
Geiger Josef, Schuhmachermstr., Schuhhaus Gei-
ger, mech. Maß- u. Reparaturwerkstatt, Ortho-
pädie, p.
Ludwig Julie, Prof. Wwe., 1

- 13*Luz Julius, Bezirksnotar, 1. F 2741
Luz Hermann, Justizinsp., 1. F 2741
Hochstetter Franziska, Pfarrers Wwe., p.
Reutter Eugen, D'landmesser, 2
- 14*Maier Josef, Malermstr., p. F 2487
Welz Friedrich, R'bahnsekr., 1
Baiglöck Hermann, Masch.-Schlosser
- 15*Steck Georg, R'bahnvermstr. i. R., p.
Keller Christina, Wwe., 1
Keller Karl, D'sekt., 1
Hohnloser August, R'bahnsekr. a. D., 2
- 16*Schnaidt Wilhelm, Zustellbeam. i. R., 1
Schnaidt Amalie, ärztl. gepr. Masseuse und Fuß-
pflegerin, p.
Schnaidt Wilhelm, Angeft., 1
Höhe Benedikt, D'losh. i. R., 2
Höhe Karl, Textilarb., 2
Struß Hans, Zivilangest.
- 17*Magel Katharine, Justizsekr. Wwe., 1
Kohler Karl, R'bahnsekr. i. R., p.
Wanner Emma, Postmstr. Wwe., 2
- 18*Stob Julius, Werkst.-Vorst. i. R., p.
Stob Anna, Hauptlehrerin, p.
Eitel Wilhelm, R'bahnsekr. i. R., 1
Lindenmaier Leonhard, Pens., 2
- 19*Bächler Lydia, Kanzlisten Wwe., p.
Schönberg Elsa, 1
Dhnewald Georg, Kanzleisekr., 2
- 20*Schöllkopf Karl, R'bahnsekr. i. R., 1
Noe Maria, Wwe., p.
Blankenborn Johann, Mont., 2
- 22*Roher Georg, Zugf., p.
Fischer Karl, Zugf., 1
Schüle Berta, Zugmstr. Wwe., 2
- 24*Gauger Bernhard, Bäckermstr., 1
Schäfer Jakob, Bäckermstr., Bäckerei u. Kolonial-
waren, p.
Dörner Bruno, Loff. i. R., 2
Schmid Maria, Küchenhilfe, 3

Universitätsplatz

(oberhalb der Lindenallee)

Hochschulinstitut für Leibesübungen an der Uni-
versität Tübingen (Kampfbahn). F 3180
Haug Willy, Platzwart. F 3180

Unter dem Holz, T-Derendingen

An der Bahnlinie, zwischen Mühlbach und der Bahn-
linie

Wolfmaier Robert, Werkgehilfe

Urbangasse

Begint zwischen Gebäude Nr. 24 und 26 der Am-
mergasse und mündet in die Jakobsgasse
Verdankt ihren Namen dem Patron der Weingärtner
und des Weinbauers, dem Hl. Urbannus

- 1 (Scheuer) *Kienle Frida, Wwe., wohnt Kölle-
straße 4, 1
- 2*Lösch Wilhelm, Eisenbahnsch. i. R.
- 3*Kürner Marie, Wwe.
Helle Maria, Lauffrau
- 4 (Werkstattgebäude) *Klett Albert, Glasermstr.,
wohnt Schleismühlweg 3. F 2511
- 6*Kürner Marie, Weingtr. Wwe., 1
Kürner Karl, Hilfsarb., 1
Kost Fritz, Hilfsarb.

Völkterweg

(hinter der Lorettokaserne)
Begint an der Bahnstraße und zieht sich von da als
schmales Wohnträßchen gegen Westen
Benannt nach Völkter, einem Schüler Jahns, der in
Tübingen das Turnen eingeführt hat

- 3*Seeger Friedrich, Kraftfahrzeug-Mech., p., Auto-
Reparaturwerkst. Neutlinger Str. 73. F 2973
- Seeger Friedrich, Kraftfahrzeug-Mech., p.
Seeger Emilie, Damenschneiderin, p.
Kielmecker Adolf, Feldw., 1
Hänle August, Vorarb., 2
- 4*Wörner Emilie, Wwe., p.
Eppler Friedrich, Postsch., 1
- 5*Schaal Karl, Schneidermstr., 2
Schaal Friedrich, Rentner, 2
Nischling Fritz, Feldw., 1
- 6*Strohsacker Karl, Heizer
- 7*Wulle Anna, Wwe.
- 8*Schubert Josef, Justizobersekr., 1 u. 2
- 10*Wornhinweg Friedrich, Schmied
- 12*Mill Albert, Kraftwof., p.
Gassert Philipp, Feldw., 1

Vogesenstraße

Begint an der Argonnenstraße und führt nach Nor-
den in die Falklandstraße
Zur Erinnerung an die Kämpfe 1914—18 in den Vo-
gesen

- 15*Wiegner Wilhelm, Univ.-Prof., Dr. F 2005
- 20*Wilczewski, Dr. jur., Rechtsanwalt, Stuttgart
Grabert Herbert, Dr., Schriftsteller

Vogtschaldenstraße, T-Lustnau

Begint bei Denzenbergstraße 58 und führt westlich

- 5*Breimaier Josef, Studentat. F 2105
Hellenschmidt Johann, Gärtner
Keller Hanna, Lektorin, 2
- 47*Gutbrod Friedrich, Rfm. (Warenagentur), p.,
Zugang bei Denzenbergstr. 53
Gutbrod Hildegard, Damenschneiderin, p.
Achenbach Hermann, Konzertsänger
Reiff Walter, Dr., Geologe, Univ.-Assist., 1.
F 3286

Wächterstraße

Parallelstraße zur Wilhelmstraße zwischen dieser und
der Nummer. Zugangs von der Wilhelmstraße durch
die Weisfächerstraße
Karl Georg Wächter, geb. 1797 zu Marbach, gest.
1886 zu Leipzig; 1819 Professor der Rechte, 1829 Wi-
zenkanaler, 1833 in Leipzig, 1835—40 Kanaler und
Professor bis 1851, zuletzt Professor in Leipzig

- 2*Schramm Adolf, Schlossermstr., Schlosserei. F 2553
Früh Erwin, Koch, 1
Benz Geschwister, 2
- 37*Wacker Marie, Wwe., wohnt Kronenstr. 17
Müller Karl, Oberl.
- 39*Schmer Babette, Wwe.
Schmid Walter, Dr. rer. nat.
- 41*Eichler Anna, Damenschneiderin, Werkstatt für
persönliche Frauenkleidung. F 2158
- 42*Kalmbach Gotthold, Krankenpfleger
Kallenberger Hans, Ger.-Ref.
Wild Walter, Dr., Zahnarzt

- 44*Walter Angela, Wwe.
Bot Oskar, Dr., Prof.
Reiper Reinh., Diakon, 1
- 46*Fendt Gustav, Dr., Stadttierarzt. F 2155
- 48*Schlotterbeck Frida, Erdg.
Ruckendrod Walter, Ing., p.

Waldbstraße, T-Derendingen

Westlich von der Bahnlinie. Begint an der Wein-
bergstraße und führt nach Süden der Bahnlinie ent-
lang

- 11*Nähle Marie, Wwe., p.
Woffeler Friedrich, Schreiner, 1
- 14*Stähle Katharine, Wwe., p.
Härter Jakob, Rangierarb., 1
- 17*Mozer Heinrich, Verw.-Sekr.
- 21*Hermann Adolf, Landwirt
Grauer Georg, Fabrikarb.

Waldeckstraße, T-Lustnau

Begint an der Wilhelmstraße und führt in die Den-
zenbergstraße

- 15*Härle Anna, wohnt Hans-Schemm-Straße 37
Eiser Josef, Gewerbelehrer
- 17*Killig Emma, Hausdchter
Killig Karl, Oberl. i. R.

Waldbäuser Straße

Begint an der Wilhelmstraße zwischen Haus Nr. 11
und dem Univ.-Reithaus und zieht sich gegen Wald-
hausen

- 10*Staatsgebäude, Geologisch-paläontologisches
Institut. F 2392
Mineralogisch-petrographisches Institut. F 2329
Weigel Georg, Hausverw., p. F 2392
- 11*Raibts Erben
Raibt Maria, p.
Leis Wilhelm, Prokurist, 2
- 13*Niederer Anna, Armbrusters Erben, 1
Eitle Erich, Banfb., p.
Mofer Robert, Oberstleutn., 1
- 15*Gröreis Antonie, Wwe., p.
Gröreis Nikolaus, Ing., p.
Frid Max, Kunstfäckeri, 1
- 16*Lenz Pauline, Baumstr. Wwe., p.
Gulde Theodor, Pfarrer i. R., 1
Schemberger Georg, Kraftwof., 2. F 2145
Lachenmann Emilie, 3
Häcker Paul, Reg.-Baumstr.
- 17*Klink Peter, Handelschulrat, Vorst. d. Handels-
schule, 1. F 2341/96
Bertsch Anton, Dr. med., Arzt, 2
Brillinger Richard jr., Rfm.
- 18*Lenz Pauline, Baumstr. Wwe., wohnt in Nr. 16
Nieber Fanny, p.
Rüder Maria, Pfarrers Wwe., 1
Vohnenberger Karl, Dr., Univ.-Prof., 2
Lenz Hermann, Maschinenbau, 3
- 21*Reischle Elisabeth, Kunsthandwerk, p.
*Reischle Hermine, p.
*Cammsar Rudolf, Kunstmaler, 1
- 26*Pohl Therese, Prof. Wwe., wohnt in Bonn a. Rh.,
Königl. 97
Niese Heinz, Dr., Stabsarzt, 1
Singer Henriette, Priv., 2

- 28* Jacob Hans, Rechnungsrat, p. u. 1
Vogt Gertrud, Dr. med., Assistent-Ärztin
- 29* von Hofacker Albertine, Generalstn. Wwe., 1.
F 2425
von Wisemann H., Univ.-Prof., Dr. phil., p.
- 31* Reinhardt Ulrich, Arch., Dipl.-Ing. F 3083
Reinhardt Emma, Generalarzt Wwe. F 3083
- 33* von Garbe Anna, Univ.-Prof. Wwe.
- 34* Wieland Marie, Wwe., Priv., 2. F 2513
Selbling Herbert, Pfarrer i. R.
Goessler Peter, Dr., Prof., Dir. i. R., 1. F 2764
- 35* Mac Elisabeth, Fabr. Wwe., und Frau Dr. Beigel, Arzt Wwe., Stuttgart
Mac Elisabeth, Fabr. Wwe., 1
Mac Elisabeth Susanne, Vikarin, 1
Weller Hermann, Dr. phil., Dozent, Studienrat i. R., p.
Majer Julie, Hauptl., 2
- 36* Piezder Franz, Rentner, Buchhändler i. R., 1
Herwig Gertrud, Pfarrers Wwe., 2
- 37* Albrecht W., Univ.-Prof., wohnt in Nr. 47
Mannheim Eugen, landw. Betrieb, p. F 2697
Wahl Johannes, Pferdebesitzer, p.
- 38* Bauer Elsa, Arzt Wwe., Erben
Honold Albert, Dr. med., prakt. Arzt, p., Praxis:
Adolf-Hitler-Str. 10a. F 3281
Ludwig Paul, D'studienrat i. R.
Stanger Hans, Assistenzarzt, 1
- 39* Kiefer, Delan, wohnt in Rünzelsau
Uhlig Carl, Dr., Univ.-Prof. i. R. F 3265
- 40* Fahrion Karl, Gymn.-Prof. i. R.
- 42* Bader Paul, Oberl. in Mößlingen
Herwig Klara, Pfarrers Wwe., 1
Hüttner Maria, Büglerin, 2
- 43* Schmid Karl, Dr. jur. habil., Landgerichtsrat,
Dozent. F 2894
- 44* Hildinger Eugen, Rfm., wohnt in Oberndorf a. N.
Bilfinger Hermann, Pfarrer i. R., p.
Theilacker Walter, Dr., Dozent, 1
Lehr Elise, Wwe., 2
- 45* von Krosigk Ilse, 3 r.
Schwegler Erich, Dr., Assistent, p.
Krauß Richard, Staatsanw., 1
Nagenlocher Eugen, Mech.
Pfeilsticker Julie, Wwe., 3 l.
- 47* Albrecht Walter, Dr., Univ.-Prof. F 3241
- 48* Wäckers Max, Dr. med., Dozent, Oberarzt an
der Universitäts-Augenklinik. F 3164
- 50* Universitätsbund Tübingen
Littmann Enno, Dr., Univ.-Prof. F 2327
- 51* Haering Hermann, Dr., Direktor d. Staatsarchivs
Stuttgart, Geestr. 85
Tziel Otto, Dr. med., Assistent-Ärzt, 1. F 2441
(Umsch. Nervenkl.)
Weber C. A., Dr. phil., Dozent, 2. F 3311
- 52* Hegler Soffie, Univ.-Prof. Wwe. F 3076
Haller Karl, Dr. Ing., Dr. rer. pol., D'bürgermeister i. R. F 2565
- 87* Piezder Helmut, Dr. med., Buchhändler. F 2067
Mang Karl, Hausdiener
- 89* Bückle, Eugen, Dr., Studienrat. F 2153
- 99* Birkenmaier Otto, D'postinsp.
Birkenmaier Otto, Dr. med., Assistent-Ärzt
- 105* Knopp Konrad, Dr., Univ.-Prof. F 2786
- 107* Kübler Otto, Missionskfm., Tropenausstattungs-
und Missionsversandgeschäft, 1. F 2274
Stier Fridolin, Dozent, p.
Gottfroh Heinrich, cand. theol., 1

- 108* Diebold Max, Kreispfleger. F 2041/44
- 111* Hornung Wilhelm, Hauptl.
- 113* Breitsing Ernst, Dipl.-Ing., Arch. F 2516
- 115* Lorenz Anna, Wwe., 2. F 3081
Halbach Kurt, Dr. phil., Priv.-Doz., p.
Leis Walter, Rechtsanw., 1. F 3081
- 119* Desterreich Traugott, Dr., Univ.-Prof. i. R., 1
Lehnert Annb, Bankb., p.
- 121* Schönig Reinhold, Dr. phil., Studienrat
- 123* Mayer Hedwig, Fabrik. Wwe., Stuttgart,
Straußweg 46
Hauff Hans, Frhr. v., Landwirt
Hauff Gudrun, Frst. v.
- 125* Smehlin, Dr., Prof., Chefarzt, Jerusalem
(Deutsches Krankenhaus)
Remmler Hans, Dr., Dipl.-Rfm. F 2451

Waldhörlestraße, L-Derendingen

Beginnt an der Kreuzung der Memel-, Ludwiga-
Krauß-, Derendinger und Adolf-Hitler-Straße, kreuzt
die Lindenstraße und führt nach dem Waldhörle

- 1* Braun Adolf, Elektrizität, 1
Braun Margarete, Wwe., 2
- 10* Sautter Konrad, Mont.
Sautter Walter, Schlosser
- 13* Braun Katharine, Mont. Wwe., p.
Braun Wilhelm, Mech., p.
Schmid Wilhelm, Betriebsassistent, 1
Schelling Friedrich, D'weichenwärter i. R., 2
- 20* Reiff Christian, Lott., 1
Reiff Elsa, Nähterin, 1
Besser Paul, Werkf., 2
- 22* Röhm Michael, Nachtwächter
- 24* Schüller Jakob, Schreinerstr., p.
Grimm Berthold, Werkstr., 1
- 26* Dürr Christian, Former, p.
Bed Johanna, Pfarrers Wwe., 1
- 44* Wurster & Diez, Maschinenfabr. u. Eisengießerei,
Bürogebäude. F 3144
- 45* Diez Hermann, Rfm. in Fa. Wurster & Diez,
Maschinenfabrik. F 3144
- 46* Wurster & Diez, Maschinenfabr. u. Eisengießerei,
Fabrikgebäude. F 3144
- 49* Wurster & Diez, Maschinenfabrik. F 3144
Frank Marie, Wirtin, Wirtschaft z. Säge, p.
Hansum Robert, Oberl., 1
Bez Georg, Holzarb., 2
- 53* Wurster & Diez, Maschinenfabr. u. Eisengießerei,
Autohalle. F 3144
- 62* Wurster Julius, Dampfsägewerk u. Holzhandlung.
F 3144
- 63* Wohlbolds Erben
Rösch Karl, Polierer, 1
Wittner Alfons, Maurer
Riedel Philipp, Gärtner
- 66* Feyerabend Hans, Rfm., Inh. der Fa. J. Wohlbold
Nachf., Delmühle Derendingen-Tübingen.
F 3029
- 67* Feyerabend Hans, Rfm., wohnt in Nr. 66
J. Wohlbold Nachf., Inh. Hans Feyerabend, Del-
mühle, Derendingen-Tübingen. F 3029
- 69* Schefele Hermann, Dir., wohnt in Weckenbeuren
Mörke Karl, Pfarrer i. R., p.
Schlach Marie, Pfarrers Wwe., 1
- 110* Schneid Jakob, Straßenwart i. R., p.
Schneid Heinrich, Polierer, 1
- 112* Reck Andreas, Privatm.

Walter-Flex-Straße

Beginnt zwischen der Hohen Steige und Waldhäuser
Straße und führt in östlicher Richtung
Zur Erinnerung an den Dichter Walter Flex, geb.
am 6. Juli 1887 in Ettenach, gefallen in den Kämp-
fen um die Insel Diefel am 16. Oktober 1917

- 1* Koehler Elisabeth, Johanniterschwester, 1
Westenhofer Otto, Dr. med., Arzt, p.
- 3* Schweizer Helene, 1
Schölze Karl, Arzt, 1
- 4* Eggenweiler Oskar, Bankbeamt., F 2188
- 5* Filzer Paul, Dr. rer. nat., Dozent
- 10* Kall Viktor, Baurat
Filzer Paul, Dozent
- 16* Knauer Adolf, Dr., Studienrat

Walter-Simon-Straße

Beginnt bei der Einmündung der Göttinger Straße
in die Neutlinger Straße und endet bei der Einmün-
dung der Eberhard- und Eisenbahnstr. in die Neut-
linger Straße
Benannt nach Prof. Walter Simon, dem die Stadt
verschiedene Stiftungen verdankt

- 8* W. und F. Dinkel, Zentralheizungen, wohnt Neut-
linger Straße 9. F 2994
- Diez Ludwig, Tübinger Sammelgarage. F 2795
- 14* Schnaidt Albert, Baumstr., Bauunternehm., 2.
F 2586
Neumann Wilhelm, Bananen- und Südfrüchte-
Großhandlung, Untergeschoß. F 2967
Jacob Hans, Großtankstellen, p. F 2236
Kübler Emma, Betriebsführerin, p.
Seibold Eugen, Tankwart, p.
Dölker Carl, Fabrikbesitzer, Filiale der Korsett-
fabrik Gomaringen, 1
M.G.R.R.-Motorsturm 41/M 55, 2. F 2787
M.G.R.R.-Motorsturm 42/M 55, 2. F 2787
M.G.R.R.-Motorsturm 43/M 55, 2. F 2787
M.G.R.R.-Motorsturm 47/M 55, 2. F 2787

Weberstraße

Beginnt bei der Seelhausgasse, kreuzt die Belthle-
straße und mündet in die Hauptstraße
Benannt nach Frau Mathilde Weber, geb. Wala, geb.
16. Aug. 1829, Witwe des Univ.-Prof. Weber, Wohl-
fäterin der Armen, Schriftstellerin

- 1* Mac Karoline, Hausw. Wwe., p.
Mac Adolf, Tagelöhner, p.
Jetter Adolf, Schreiner, 1
Mac Heinrich, Telefonist, 2
- 3* Speidel Martin, Bauer und Gastwirt, Belsen
Müller Karoline, Wwe., p.
Schramm Albert, Dienstmann, p.
Schramm Eugen, kfm. Angest.
Krebs Rudolf, Wagenm., 1
Kost Erik, Schlosser, 2
- 5/1* Krauß Karl, Schreiner, p.
Heigis Jakob, Schuhm., 1
Krauß Soffie, Küchenhilfe, 2
- 5/2* Koch Elsa, 1
- 5/3* Weighold Johannes, Priv., 1
- 7* Hilfsverein Tübingen (Weberstift)
Bürker Otto, Straßenwart, p.
Breitmeier Katharine, p.
Fausser Friedrike, Wwe., 1
Gottschalk Paula, Wwe., 1
Schramm Frida, Wwe., 2
Steinmüller Elise, Buchdr. Wwe., 2

- 7/1* Löffler Georg, Bierführer, 1
Fleck Adolf, Metzger
Ertl Josef, Mälzer, 1
- 7/2* Schreiner Marie, Wwe., 1
Dehner Gregor, Bierbrauer, p.
- 8* Trost Jakob, Fuhrhalter, Brennholzlagerei und
Drescherei, p. F 2108
Burkhardt Matthäus, Verw.-Assistent, 1
Trost Rudolf, Chauffeur, 2
- 9* Kürner Karl, Gartenbau, 1
Kürner Christian, Weingtr., p.
Maigler Maria, Wwe., 2
- 10* Gugel Wilhelm, N'bahnkassener, 1
Gutbrod Erik, Postsch., p.
Waiblinger Emma, p.
Feiler Elise, Wwe., 2
Gaur Anna und Elsa, 2
- 11* Rahher Berta, Wwe., p.
Fehender Karl, Zementeur, 1
- 12* Rehrer Maria und Soffie, 1
Wölpert Karoline, Köchin, p.
- 13* Schnitzer Hermann, Weggermstr., 1
Wiestle Ernst, Rfm., p.
- 14* Nischele Friedrich, Fuhrmann, p.
Rehbach Peter, Schreiner, 2

Weddigenstraße

Beginnt in der Adolf-Hitler-Straße und führt in die
Gottlob-Himmel-Straße
Zu Ehren des deutschen Unterseebootführers und Hel-
den der Seemacht, Otto Weddigen

- 1* Klink Wilhelmine, Wwe., 1
Buck Gustav, Verm.-D'sekt., p. F 2341/79 dienstl.
- 2* Lederer Richard jr., Masermstr., 2
Lederer Richard jr., Masch.-Ing., 1

Weiherhaldenstraße, L-Lustnau

Beginnt in der Hermann-Göring-Str. u. führt östlich

- 1* Fromm Rosine, Wwe.
- 3* Schettler Wilhelm, Zimmermann, wohnt Halden-
straße 2, L-Lustnau
Müller Christ, Weber
- 8* Geißel Karl, Maurer
*Rehrer Ernst, Maurer
Nagel Gottlob, Hilfsarb.
- 9* Kiebert Christian, Landwirt
- 13* Friesch Ernst, Hilfsarb.
- 13/1* Welsch Richard, Magaziner
- 15* Bausch Christian, Schreinerstr. und Gemeinde-
pfleger i. R., 1. F 2678
Heller Eugen, Schreinerstr., 2
- 21* Württ. Frottierweberei GmbH., Tübingen-Lust-
nau, Neckartalstraße
Dinkelacker Erik, Rfm., p.
- 23* Württ. Frottierweberei GmbH., Tübingen-Lust-
nau, Neckartalstraße
Walter Ernst, Färberstr., 1
Ebert Emil, Spinnmstr., 2
- 25* Württ. Frottierweberei GmbH., Tübingen-Lust-
nau, Neckartalstraße
Fink Karl, Webmstr., 1
Bed Hermann, Weichermstr., 2
- 27* Württ. Frottierweberei GmbH., Tübingen-Lust-
nau, Neckartalstraße
Tschannett Philipp, Spinnmstr., p.
Wagner Anton, Werkstr., 1
- 37* Steil Hans, Spinnereidirektor, 1. u. 2. F 3181

Weiberstraße, T-Lustnau

Geht von der Wilhelmstraße bis zum Goldersbach
 2* Staigle Gotthilf jr., Wäscherei, p. F 2434
 Löschmann Urmgard, Wwe., 1

Weinbergstraße, T-Derendingen

Beginnt in der Waldhörnslestraße, kreuzt die Bahnlinie und endet im Rappelle

- 3* Wurster & Diez, Maschinenfabr. u. Eisengießerei, F 3144
 Fischer Max, Formermstr., 2
 Sauer Christian, Fräsermstr., 1
 Sauer Otto, Lohh.
 5* Wurster & Diez, Maschinenfabr. u. Eisengießerei, Gießereigebäude, F 3144
 13* Wurster & Diez, Maschinenfabr. u. Eisengießerei, F 3144
 Sauer Karl, Schlosser, p.
 Haselwander Otto, Rfm., p.
 Stoll Emilie, Verkäuferin, 1
 14* Wurster & Diez, Maschinenfabr. u. Eisengießerei
 Kuttler Klara, Wwe.
 Kuttler Wilhelm, Polierer
 Laupp Katharine, Wwe.
 Laupp Wilhelm, Schlosser
 15* Deutsche Reichsbahn
 Dirheimer Konrad, Schrankentwärter
 19* Maier Johannes, Loff.
 Maier Hans, Weber
 Maier Walter, Mech.
 Maier Willi, Schreiner
 21* Schmid Jakob, Eisendreher
 Schmid Wilhelm, Postfacharb.
 23* Junginger Jakob, Heizer
 Junginger Richard, Mech.
 24* Majer Adolf, Eisendreher
 25* Nizle Gottlob, Drehermstr.
 27* Schneid Wilhelm, Lohh., p.
 Gaus Alfons, Former, 1
 41* Böhm Jakob, Metzgerei und Wirtschaft z. Hirsch
 Koch Karl, Maschinist, 1
 Härter Albert, Straßenwart, 2

Weinsteinstrasse, T-Lustnau

Beginnt an der Friedhofstraße und führt nach Norden zu Ehren des 1921 für die nationalsozialistische Freiheitsbewegung als Opfer eines Straßenüberfalls verstorbenen SA-Mannes Ernst Weinstein

- 2* Walker Christian, Landwirt
 3* Heufel Katharine, Wwe.
 4* Helle Georg, Maurer
 5* Helle Luise, Wwe.
 6* Märkle Karl, Ladefsch.
 7* Güttler Martin, Flaschnermstr.
 9* Stiegler Pauline, 1
 Schäfer Richard, Flaschner, p.
 10* Walker Magdalena, Wwe.
 Diehl Christian, Sparassengest.
 Geier Adolf, Architekt, 1
 11 (Scheune) * Stiegler Wilhelm, Maurer
 12* Walker Maria, Landwirts Wwe.
 Walker Jakob, Milchleistungskontrolle
 13* Stiegler Wilhelm, Maurer
 Stiegler Ernst, Zimmermann
 14* Stadtgemeinde Tübingen
 Wiefensart Gottlieb, Dachdecker
 Hämmerle Christian, Rentner

- 15* Stadtgemeinde Tübingen
 Walker Karl, Maurer
 Lehgus Josef, Dachdecker
 16* Reusch Anna, Wwe.
 17* Hirn Karl, Bahnarb.
 18* Waigler Paul, Flaschner
 19* Micheler Karl, Maurer
 20* Schönleb Albertine, Wwe.
 Schönleb Otto, Gipser
 21* Schaal Georg, Zimmermann
 22* Jüger Friedrich, Gipser
 23* Hepper Jakob, Maurer
 Mübling Gottlob, Masch.-Arb.
 24* Staigle Gotthilf jr., Schneider
 25* Bauknecht Eugen sr., Zimmermann, 1
 Bauknecht Eugen jr., Zimmermann, p.
 Armbruster Wilhelm, Mech.
 26* Stiegler Wilhelm, Weber
 * Sammet Friedrich, Maurer
 Frank Paul, Rentner
 27* Merk Cyprian, Dweichenwärter i. R.
 28* Märkle Christ., Wwe.
 29* Reutter Anna, Zimmermanns Wwe., 1
 Ehlen Leo, Hilfsarb., p.
 30* Rapp Marie, Maurers Wwe./
 31* Micheler Marie, Wwe.
 Steinmaier Georg, Fabrikarb.
 32* Staigle Albert, Maurer
 * Staigle Friedrich, Sozialrentner
 Märkle Pauline, Wwe.
 Märkle Karl, Schneidermstr.
 Schramm Adolf, Walzführer
 34* Rapp Charlotte, Wwe.
 35* Herter Georg, Rfm., Lebensmittel, Agenturen:
 Nach. u. Münch. Feuer-Vers., Lebensversich.,
 Nordd. Hagelversicherung
 36* Hipp Marie, Wwe.
 Micheler Barbara, Wwe.
 37a* Helle Karl, R'bahnsch.
 Armbruster Wilhelm, Mech.
 37b* Helle Otto, Weber, 1
 Micheler Georg, Maurer
 38* Helle Christian, Gipser, p.
 Helle Adolf, Telegrafnarb., p.
 Helle Albert, Metallarb., 1
 39* Frank Adolf, Zimmermann, p.
 Hruza Anton, Vorarb., 1
 43* Helle Eugen, Zimmermann, p.
 Jüger Paul, Gipser, 1
 47* Bechtle Karl, Fabrikarb.
 Bechtle Eugen, Fabrikarb.
 51* Henne Karl, Gipser
 Henne Karl, Hafner
 52* Frank Albert, Maurerpolier
 Bechtle Karl, Schlosser

Weizsäckerstraße

Beginnt nach ihrer Herstellung bei der Schlachthausstraße, kreuzt die Wilhelmstraße in der Nähe des Gutleuthauses

Weizsäcker, R., Professor der Kirchengeschichte, geb. 1821, war Kanzler der Universität Tübingen von 1889 bis 1899, Vater des im Febr. 1926 verstorbenen früheren württ. Kultusministers und Ministerpräsidenten Freiherr Dr. von Weizsäcker

- 1* Gruoner, Zimmermstr., wohnt in Neutlingen,
 Karlstraße
 Arnold Charlotte, Wwe., p.
 Geiß Emil, Hauptk., 1 u. 2

2* Schuh Helene, p.

- Lambacher Theophil, Dr., Studienrat, 1. F 2895
 Kaiser Alexander, Krankenkassenassst., 2
 3* Bedert Paul, Maschinist, wohnt Schlachthausstr. 9
 Baur Erik, Dr. jur., Gerichtsassess., p.
 Schmauß Emil, Obersteuersektr., 1
 16* Sauer August, Prof. i. R., 1
 Sunzert Theodor, Pfarrer i. R., p.
 17* Weit Johannes, Postkraftw., p.
 von Brunn Gertrud, Univ.-Prof. Wwe., 1. F 2287
 Schulze Emilie, Verttr., 2

Welzenwieslerstraße, T-Lustnau

Beginnt an der Ammermündung (rechtsufrig) und führt nach Westen bis in die Reulestraße

- 9* Qued Wilhelm, Fabrikant, wohnt Gartenstr. 153
 Ja. Gebrüder Qued, Zementwarenfabrik, Ries- und Schlotterwerk, F 3064
 Maier Georg, Brib.
 Maier Marie, Zuschneiderin
 13* Scheu Anna, Wwe., p.
 Scheu Adolf, Weber, p.
 Scheu Friedrich, Weber, p.
 Jüger Karl, Krankenpfleger, 1
 15* Micheler Christian, Bahnarb. i. R., 1
 Micheler Christian, Bahnarb., 1
 Micheler Karl, Schneider, Maßschneiderei, 1
 Mader Gustav, Plattenleger, 2
 Bischof Josef, Fabrikarb., 3
 17* Finkbeiner Karl, Zimmermann
 19* Qued Georg, Kraftw., 2
 Welsch Karl, Bäckermstr., p.
 Bender Karl, Justizinsp. i. R., 1
 21* Qued Friedrich, Maurermstr., p.
 Qued August, Ries- und Schotterwerk, p. F 3064
 Qued Ernst, Ries- und Schotterwerk, p. F 3064
 Stiegler Ludwig, Rangieraufscher, 1
 Stirnkorb Georg, Küfer, 2
 23* Heufel Christian, Zimmermann
 25* Heufel Albert, Flaschner u. Inst.
 Kohler Eugen, Mech.
 Maier Alfred, Maschinist
 27* Micheler Friedrich, Fabrikarb., p.
 31* Micheler Katharine, Wwe., Baugeschäft, p.
 Benz Wilhelm, Webmstr., 1
 35* Jüger Albert, Gipsermstr., p. F 2086
 Wagner Otto, Schneidermstr., 1

Weststättebahnhof

Zugang von der Mottenburner Straße aus

- 1* Deutsche Reichsbahn
 Reichsbahn-Masch.-Amt Tübingen, p. F 3141/331
 Reichsb.-Betriebswerk Tübingen, p. F 3141/334
 Fahrleitungsmeisterei Tübingen, F 3141/328
 Niedmüller Josef, Reichsbahnrat
 Sommer Emil, Werkmstr., Vorst. d. Fahrleitungsmeisterei Tübingen, 1
 Schenk Wendelin, techn. R'bahnsinsp., 2
 Lochmann Karl, R'bahnoberpförtner, 2

Werkstraße

- Beginnt bei der Brückenstraße und führt nach Osten
 2* Stadtgemeinde Tübingen, Maschinenhaus des
 Städt. Betriebswerke

Westbahnhofstraße

Beginnt bei der Kreuzung der Belthle- und Keltnerstraße, kreuzt die Rappstraße und zieht sich gegen den Westbahnhof

- 1* Müller August, Friseurmstr., Friseurgeschäft, p.
 Ehing Bruno, Schriftfeger, 1 l.
 Talmont-Gros Luise, 1 r.
 Röhrer Paul, Mech., 2 l.
 Schlumberger Ernst, Bankb., 2 r.
 2* Hartmeyer Wilhelm, Schuhmachermstr., p.
 Billmann L., D'postmstr. Wwe., 1
 Stier Luise, Rechnungsrats Wwe., 2
 Haug Richard, Masch.-Geher
 3* Müller August, Friseurmstr., wohnt in Nr. 1
 Kaiser Magdalene, Loff. Wwe., p.
 Hering Erik, Techn., 1
 Wagner Willi, Schlosser, 2
 Vogt Ernst, Schuhm., 3
 4* Hartmayer Luise, p.
 Moser Maria, D'lehrers Wwe., 1
 Lehrer Wilhelm, Buchbinder, 2
 5* Maiblinger Christine, Wwe., p.
 Tonellato Anton, Schreiner, 1
 6* Schmid Gottlieb, Flaschnermstr., Flaschnelei und
 Installationsgeschäft, p. F 2328
 Jauch Walter, Verw.-Altuar i. R., 1
 Karrer Adolf, Automech., 2
 7* Hipp Wilhelm, Loff., p. u. 1
 Hipp Emilie, Schneiderin, 1
 9* Schneid Gottlieb, Gipsermstr., wohnt Rappstr. 22
 Müller Johannes, Rentner, p.
 11* Latus Richard, D'postsch.
 Maucher Franz, Hausdiener
 13* Schneid Richard, R'bahnsch., 2
 Barner Albert, Postsch., 1
 14* Fr. u. R. Steinhilber, Baugeschäft, Herrenberger
 Straße 55
 Meißner Richard, Rfm., p.
 Kost Karl, Prokurist, 1. F 3377
 Krefz Friedrich, Hilfszugsch., 2
 15* Birthe Rosa, Heilkundige
 17* Lemperle Franz, Elektromstr., Elektroinstallations-
 geschäft, p.
 Lemperle Walter, Hilfsarb., p.
 Schmid Heinrich, Vers.-Insp., „Thuringia“-Vers.-
 Gesellsch. Erfurt, 1. F 3336
 24* Dannenmann Friedrich sr., Baumstr., Baugesch.,
 1, Büro Schulstraße 2. F 3022
 Dannenmann Walter, Rfm., p. F 3022
 33/1* Nahn Wilhelm, Pflaster-, Straßenbau- u. Mal-
 zenbetrieb, Wohnung Rappstr. 17, 1. F 2244
 56* Kaufser Hermann, Loff., 1
 Zwanger Gustav, Loff. i. R., p.
 Bäuerle Karoline, 1
 58* Schierle Eugen, Tapezier, 1
 Kaufser Hermann, Feinmech., p.
 Krauß Friederike, Wwe., 1
 60* Belfer Adolf, Zimmermstr., Baugesch., 1. F 2618
 Friedrich Maria, Nähterin, p.
 Bolah Walter, Mont., 2

Wielandstraße

Beginnt nach ihrer Herstellung bei der Hauffstraße und führt gegen Süden über die Staufenstraße hinweg bis zur Bollernstraße Nr. 9
Christoph Martin Wieland, geb. 5. Sept. 1733 in Oberholheim bei Weimar, studierte in Tübingen, gest. am 20. Jan. 1813 in Weimar als großherzog. Hofrat und früherer Prinzenerzieher
Wielandshöhe

9*Verband ev. Hauschwestern, Stuttgart, Tübinger Straße 16

Scheu Emma, Hauschwester, p. F 2791
Sahler Julie, Pfarrers Wwe., 1
Eberle Emilie, Erzieherin, 2
Müller Pauline, 2
Schmid Sophie, Wwe.
Voigt Ida, Rentnerin
Nieschel Valenta, Univ.-Prof. Wwe.
Rade Pauline, Wwe.
Beder Elise, Prof. Wwe.
Vortisch Reinhard, Geh. Justizrat, Oberrichter i. R., 2
Hildenbrand Marta

Wienergasse

Beginnt beim Rathaus und endet gegenüber dem Evangel. Stift. Gebäude Nr. 1 hat die Hauptfront gegen den Marktplatz
Benannt nach einem Anwohner namens Weener, der im 14. Jahrhundert dort gewohnt hat

1*Stadtgemeinde Tübingen

Städt. Verkehrsamt, Eingang Am Markt. F 2344
Hader Joseph, Wäschefabrik u. Weißstickerei, Eingang Am Markt, wohnt in Neutlingen
Buchhaltung der Stadtgem. Tübingen, p. F 2341
Lenz Felix, Betten- u. Aussteuergeschäft, Leinen- und Baumwollwaren, p.
Vermessungsamt der Stadtgem. Tübingen, 1. u. 2. F 2341
Stadel August, Hausmstr., 3
2 Scholder Eugen, Wirt, Weinstube Lichtenstein. F 2063

Wiesenstraße, T-Derendingen

Beginnt in der Stephanstraße und verläuft in westlicher Richtung

1*Maier Wilhelm, Werkstätter.
Gneiting Wilhelm, Loh.-Msch.
5*Stadtgemeinde Tübingen, Kindergarten der NSDAP.
10*Stadtgemeinde Tübingen (Farrenstall)
Beutter Jakob, Farrenwäcker

Wildenaufstraße, T-Lustnau

Beginnt an der Welkenwieserstraße und endet in die Konradstraße

2*Gaiser Gottlob, Fabrikarb., p.
Schuhmacher Ludwig, Tapezier u. Polsterer, 1
3*Schüttle Hermann, Dr. phil., Studienrat, wohnt in Neutlingen, Friedrichstr. 1
Ruhn Karl, Dr. phil., Dozent
4*Helle Ernst fr., Maurer
Helle Ernst fr., Hilfsarb.
5*Schaupp Albert, Mont.
Könzger Wilhelm, Vorarb., 1
Mohl Paula, Maschinenmstr. Wwe.

6*Haug Amalie, Wwe., 1

Wurster Bernhard, Schneider, 1
Haug Jakob, Mech., 2
7*Hlad Robert, Erben
Kimmig Ludwig, Telegrafencarb.

Wildermuthstraße

Nördlich des Friedhofs, beginnt bei der Waldhäuser Straße und endet am Käsenbach. Vor 1912 = Friedhofstraße

Benannt nach der Dichterin und Schriftstellerin Dittke Wildermuth, geb. Kooßschütz, geb. 22. Febr. 1817 in Rottenburg a. N., gest. 12. Juli 1877 in Tübingen. Wildermuth-Denkmal im Seufzermäule 1887, Grab auf dem Friedhof

4*Walz Bertha, Prof. Wwe., 2

Baret Friedrich, Dr., D'schulrat i. R., 1
Grähle Anneliese, Dr. rer. nat., 2

4/1*Jäger, Landgerichtsdirektor, wohnt in Rottweil, Kaiserstr. 38

Lehner Walter, Univ.-Zeichenlehrer

4/2*Jäger, Landgerichtsdirektor, wohnt in Rottweil, Kaiserstr. 38

Uebele Charlotte, Wwe., p.

Sommer Elisabeth, Hauptl., 1

von Alberti Julie, Klavierlehrerin, 1

6*Reinhardt Berta, Oberreallehrerin i. R., 1

Wismurm Franz, Hafner, 2

10*Perthes Mathilde, Prof. Wwe.

Schmidt Werner, Dr. med., Assst.-Arzt

12*Vareiß Christian, Bautagelöhner, 1
Vareiß Gottlieb, Landschaftsgärtner und geprüft. Baumwart, 1

14*Kleib Paul, Hauptl.,

Bühler Wilhelm, Metzger, 2

20*Sinner Wilhelm, Privatm., 1

Sieff Ernst, Gärtnereibesitzer, Gärtnerei, p. F 2135

Mayer Matthäus, Verwaltungsassst., 2

28*Endriß Hermann fr., Gärtnermstr., p., Blumen- gesch. Hindenburgplatz 5, Schnittblumen und Staudenkulturen Fronsdbergstr. F 2989

Endriß Hermann jr., Blumenbinder u. Gärtner, 1. F 2989

Krasch Reinhold, Gartenbautechn., 1

Krasch Eugen, D'postmstr. i. R., 2

Luitthlen Paul, Pfleger, 3

30*Endriß Walter, Gärtnermstr., Gartenbaubetr., p. F 3219

32*Hörner Richard, Gärtnereibes., Gartenbau. F 2285

Schneider August, Gärtner

40*Dürr Friederike, Gärtnereibes. Wwe. F 2965

Dürr Hermann, Betr.-Ing. F 2965

42*Maier Wilhelm, Sozialrentner, p.
Schittenhelm Ernst, Metallschleifer, 1

Wilhelmstraße

Die am Hindenburgplatz in Tübingen beginnende Wilhelmstraße wird nun ununterbrochen durchgeführt bis zur Weidenhäuser Landstraße beim „Alder“ im Vorort Lustnau

3*Museums-gesellschaft (Museum)

Klaiber & Heubach, Tapeten, Teppiche, Lino- leum, Versandhaus, p. F 2279

Schmid Oskar, Gastwirt z. Museum, 3. F 2574

Zaiger Georg, Hausmstr. i. R., 3

Zaiger Willy, Hausmstr., 3. F 2876

Moser Hugo, Koch

Sandtner Otto, Hausdiener

3/2*Stadtgemeinde, Verkaufshäuschen

Liz Luise, Wwe., Verkaufstand, wohnt Belthle- straße 20, 1. F 2222

5*Staatsgebäude, Botanisches Institut. F 2491

Lehmann Ernst, Univ.-Prof., 1. F 2491

Lehmann Konstantin, Referendar, 1

7*Staatsgebäude, Universität. F 3041—3045

Rektor der Universität. F 3045

Univ.-Stadtratsrat. F 3042

Univ.-Stadtrats-Sekretariat. F 3041

Univ.-Stadtrats-Rentamt. F 3044

Dozentenschaft der Universität. F 2429

Seminar der ev.-theol. Fakultät. F 3041

Seminar der kath.-theol. Fakultät. F 3041

Juristisches Sem. (mit Sem. f. neues deutsches Recht u. deutsche Rechts Erneuerung). F 3041

Kriminalistisches Sem., Völkerrechtl. Sem. F 3041

Wirtschaftswissenschaftl. Sem. (mit Wirtschafts- archiv u. Inst. f. württ. Wirtschaft). F 3041

Mathematisches Seminar. F 3041

Zeicheninstitut. F 3041

Med. Berufsamt. F 2947

St.-Sturm 2/180 und 3/180. F 3041

Walz Friedrich, D'pedell, p. F 3041

8*Wöster Karl, Viehvertreiber, 2

Neder Fritz, Rfm., Reisebüro, Autovermietung, Laden, p. u. 3. F 2379

Brillinger Richard, Herrenbekleidung, Wäsche, Sport, Laden, p. F 2044

Wandel & Soltermann, Dipl.-Ing., Rundfunk u. Fernmeldeanlagen. Laden, p. F 2625

Bürger Arthur, Zentr.-Drogerie, p. F 3071

Heeresbauamt Tübingen, 1. F 2359

Geiser Emmh, Wwe., 1

Geiser Artur, Rfm., Krankentassenb., 1

Gauß Karl, Dentist, 2. F 3136

Burthard Wilhelmine, Oberlehrers Wwe.

Maier Eugen, Rfm., 3

Heubach Ernst, Rfm., 4

Mader Bruno, Studienassst., 4

Roch Emilie, Wwe., 4

Müller Hans, Dr., Assst.

Engler Maria, Nähterin

9*Staatsgebäude, Archäologisches Institut. F 3252

Weiß Friedrich, Hausverw., 2. F 3252

11*Staatsgebäude

Haffner Felix, Dr., Univ.-Prof., p. F 2993

Knapp Theodor, Dr. jur., D'reg.-Rat, Univ.- Rat, 1. F 3042

12*Fischer Erna, Privatm. Ehefrau, 4

Osiandersche Buchhandlung, Inh. Richard Jordan, p. F 2090, wohnt Eugenstr. 2

Jäggle Hermann, Fotograf, Fotohaus Jäggle, p. F 2409, wohnt Hermann-Rurz-Str. 5

Grupp Michael, Friseurmstr., Damen-Frisier- salon, 1. F 3305

Neber Peter, Dr., Univ.-Prof., 2

Kieser Agnes, NS-Schwester, 3. F 2858

Fischer Alexander, Privatm., 4

13*Staatsgebäude Univ.-Reit-Institut. F 2003

14*Hoch Oskar, Rfm., Inh. d. Fa. Ferdinand Hoch,

Hopfenhandlg. u. Hopfenpräparationsanstalt mit amtlicher Siegelhalle, 2. F 2812

Tübinger Bank eGmbH, p. F 2023

Rebmann Karoline, Wwe., p.

Schneider Friedrich, Masor, 1

14 Krankenkasse für Handwerk, Handel u. Gewerbe in Württemb. und Hohenz., Sitz in Stuttgart. Bezirksverwaltung Tübingen für die Kammerbez. Neutlingen u. Sigmaringen, 1 u. 2. F 2724

Foerg Adeline, Student. Wwe., 3

Barbier Katharine, Lehrerin i. R., 3

Baier Clair, Privatdozent

Wiesold César, Beamter i. R.

Hinterhaus: Kontor und Magazin der Fa. Fer-

dinand Hoch (Inh. Oskar Hoch), Hopfenhand-

lung, Hopfenkommission u. Hopfenpräparation

mit amtl. Siegelhalle, Verkauf von Pflanzen-

schädlungs- und Bekämpfungsmitteln u. organischen

Düngern. F 2812

Haubensack Friedrich, Magazinier, Hfs.

15*Staatsgebäude, Reitinstitut der Universität

Fritz Ernst, Univ.-Stallmstr., 1. F 2008

16*Keller Ernst, Priv., 1

Hartmann Ferdinand, Dr. med., prakt. Arzt, 1,

Praxisräume. F 2339, wohnt Staufenstr. 28

Sturm Frida, Rfm. Wwe., 1

Warth Gustav, Dr., 2

Bosch Ferdinand, Landgerichtsrat, 3

Boden Thuisnelde, 4

Günther Heinz, Meinkoch, Inh. der Eisdielen

Günther, Kornhausstr. 8, p.

16a*Keller Ernst, wohnt in Nr. 16

Knapp Friedrich, Zimmer- und Wohnungsnach-

weis, p. F 2961

Mayer Robert, Lichtspielvorführer, 1

17*Undel Fritz, Wirt, Bier- u. Weinstube, p.

Undel Fritz, Mech., p.

Undel Otto, Hausmstr.

Hartmann Karl, Telegr.-Arb., 1

Solzinger Marg., Wwe., 2

Walzer Karl, Rfm. (Anbau). F 2971

Walzer Emma, Inh. d. Fa. C. Walzer, Lebens-

mittel, Feinkost, Weine, Rauchwaren (An-

bau). Eingang Keplerstr. F 2971

Sinner Marie, Loff. Wwe. (Anbau)

18*Siebeck Oskar, Dr., Erben

Siebeck Hans Georg, Verlagsbuchhändler, in Fa.

J. C. W. Mohr (Paul Siebeck), p. u. 1. F 2841

Walblinger Adolf, Weingroßhandlg. (Lager), p.

Reid Else, Pensionsinhaberin, 2

Thierfelder Luise, Univ.-Prof. Wwe., 3

Thierfelder Rudolf, Gerichtsassessor, 3

20*Lemberger Emma, Wwe., 1

Lemberger Karl, Bäckermstr., Brot- und Fein-

bäckerei, Zwiebackfabrikation, p. u. 1. F 2378

Walblinger Adolf, Wirt, Gaststätte u. Weinstube

Lemberger, Weingroßhandlg., p. u. 3. F 2222

Meisenheimer Elmira, Prof. Wwe., 2. F 2494

22*Württembergisch-Hohenzollerische Privatbank

AG., p. F 2941/42

Monn Wilhelm, staatl. gepr. Dentist, 1. F 2233

Heeresfachschule für Verwaltung, 2. F 3156

Wekenmann Paul, Bankprokurist, 3

24*Stadtgemeinde Tübingen

NSDAP, Kreisleitung Tübingen. F 2858

Zentralverrechnungsstelle der Ortsgruppen Tü-

bingen. F 2858

NS-Volkswohlfahrt, Kreisstelle Tübingen. F 2858

Deutsche Arbeitsfront, Kreisverwaltung, Kreisfach-

waltung, Rechtsberatung, Amt f. Volksges-

undheit (Hauptarbeitsgebiet II), p. u. 2.

F 2858

- 25* Riederer Albert, Bezirksverw., 1
Kaufmann Willi, Wertmstr., p.
Stierle Anna, Wwe., 2
- 26* Staatsgebäude
Pharmakologisches Institut, p. u. 1. F 2808
Orientalisches Seminar, 2
Indogermanisches und Slavisches Seminar, 2
Religionsgeschichtliches Institut, 2
Dettling Josef, Dmed., 3
- 31* Staatsgebäude, Chemisches Institut. F 3112
Wagner Johannes, Hausverw., p. Eingang Melanchthonstr.
Schlent Wilhelm, Univ.-Prof., 1. F 3112
- 32* Staatsgebäude, Univ.-Bibliothek. F 2539
Wölpert Heinrich, Hausverw., p.
- 33* Staatsgebäude, Chemisches Institut. F 3112
Sailer Gottlieb, Masch., p. Eingang Naukerstr.
Böing Eduard, San.-U'off., p.
Seidel Felix, Dr., o. Prof.
Schneider Walter, a. o. Assist.
- 34* Staatsgebäude, Univ.-Turnanstalt. F 3041
Hochschulinstitut für Leibesübungen an der Universität Tübingen, p., 1 u. 2. F 3041 (Nebenanschluß)
Wödt Josef, Hauswart, 1. F 3041 (Nebenanschluß)
- 42* Winkle, Geschwister, wohnen T-Lustnau, Riekerstraße 15
Winkle Oskar, Verlagsleiter, Winklesche Buchdruckerei T-Lustnau, p.
Schüle Hugo, Pfarrer i. R.
Balderer Artur, Tankwart, 2
Harr Luise, Sekretärin, 2
- 44* Weimer Wilhelm, Autovermietet. u. Caragen, 1. F 2014
Jaiger Hermann, Mechanikermstr., Autoreparatur, p. F 2092
Niedinger Charlotte, Wwe., 2
Waldsauer Adolf, Futtermstr., 3
Goepfel Anton, Verw.-Referent, 3
- 46/1 (Schuppen) *Brennenstuhl Wilhelm, Bautechn. und gepr. Zimmerm., Ratsherr, Zimmergesch., Treppen- und Geländerbau, wohnt Keltnerstraße 26. F 2095
- 46/2* Fiskus (unbebaut)
- 50* Tennis-Club Tübingen (Ankleidehaus)
- 60* Staatsgebäude, Württ. Forstamt Einsiedel, p. F 2308
Burger Hermann, Forstmstr., 1. F 2308
- 66* Dieter Willy, Rfm., Kaffee-Spezialgroßbäckerei, p. u. 1. F 2567
Rall Helmut, Dr. med., 2
- 66/2* Schuler Wilhelm, Zugf. i. R., 1
Schuler Emil, El.-Mont., p.
- 66/3* Frau Julie Merkel, Oper.-Schw. in Panama
Braun Heinrich, Flaschner
Wüthli Elisabeth
- 68* Wegel Franz, Koch
Rürner Friedr., Tel.-Sekt. i. R.
- 68/1* Traub Kaspar, Hauptl.
- 70* Marx Hans, Autoelektriker, p. F 2464
Baumann Albert, Apotheker, 1
Baumann Franz, Beamtenanw., 2
Müller Otto, Expedition Tüb.-Stuttg., 3. F 2018

- 74* Junger Ernst, Bäckermstr., Bäckerei, Konditorei, Café, p. u. 1. F 2794
Schwend Paul, Bäckermstr., p. F 2794
Stelzer Siegfried, Dr. med., Assist.-Arzt, 1
König Erich, Dr., Univ.-Prof., 2
Ukerath Hans, Bankb., 2
Rüter Luise, techn. Assist., 3
Müller Wolfgang, Schriftsteller
- 76* Junger Ernst, Bäckermstr., wohnt in Nr. 74
Schaal Gustav, orth. Mech.-Mstr. i. Fa. Ruffer & Schaal, Umlandstr. 8, p.
Günter Arthur, Postamt. i. R., 1
Schlosser Wilhelm, Bauinsp., 2
Bruder Anton, U'off., 3
- 78* Raupp Rudolf, Buchdruckereibes., wohnt Hauserstraße 17
Glocker Pius, R'bahninsp. i. R., p.
Wiest Martha, 1
Wiest Anna, Schriftstellerin, 1
Hoffmann Helene u. Frida, 2
Sailer Albert, Postbetr.-Arb.
- 87* Stadtgemeinde Tübingen, Outleuthaus u. Desinfektionsanstalt. F 2341/43
Schneid Eugen, Hausverw., p. F 2341/43
Abt Karl, Pfleger
Raach Luise, Wwe., 1
Maier Christine, Krankenschwester, 2
Schweikart Julie, Köchin, 2
Dettling Katharine, Hausgehilfin, Hhs., 1
Mattes Karl, Kleinrentner, Hhs., 1
Seib Charles, Rfm., Hhs., 1
Dannenmann Sofie, Büglerin, Hhs., 1
Hummel Emilie, Kleinrentnerin, Hhs., 1
Koch Sofie, Wwe., Hhs., 1
Meiser Gottlieb, Schreinerstr., Hhs., 1
Neff Anna, Kleinrentnerin, Hhs., 1
Kost Maria, Wwe., Hhs., 2. F 2341
Müller Emilie, Wwe., 2
Forstbauer Maria, Rentnerin, 2
Gemming Wilh., Althändler
Maack Luise, Wwe.
- 88* Memminger Karoline, Rfm. Wwe., p.
Reck Ernst, Kraftw., p.
Nothdurft Julius, Koch, 1
Rösler Nathanael, Pfarrer i. R., 2
Rösler Irene, Gymnasiallehrerin, 2
- 90* Keller Elisabeth, Wwe., 2
Winkler Alfons, Fachgeschäft f. Ärzte u. Krankenhausbearb., p. F 2588
Steidinger Frik, Rfm., p. F 2588
Robbers Hans, Dr. med., Assist.-Arzt, 1
Schulz Otto Erich, Dr., Assist., 2
- 92* Gaifer Luise, Wwe., 1
Holl Robert, Auto-Elektrik, p. F 3103
Beud Reinhold, Krankenpfleger, 2
- 94* Raunecker, O'reg.-Nat i. R., wohnt in Stuttgart, Kernerstr. 27b
Fridl Friederike, Studierend. Wwe., p.
Koch Otto, Reg.-Nat i. R., 1
Kistner Ludwig, Angest., 2
- 95* Heusel Friedrich, Hausverw., Schw. Omünd
Fenberg Elisabeth, Prof. Wwe., 2
- 96* Raizenmüller Marie, Priv.-Erben
- 97* Müller Richard, Fabrikant. F 3257

- 98* Kiegl Alfred, Dr., Univ.-Prof., 1
Zibold Wilhelm, SA-Druppf., p.
Ströbele Eugen, U'off., 2
Kammerer Eugen, Rfm., 2
- 100* Morlok Wilhelm, Rfm.
- 102* Ströhle B., Wwe., wohnt in Gaildorf, Karlstr. 61
Wölter Imanuel, Pfarrer i. R.
- 103* Frau Julie Schölder-Schnaith, wohnt in Tübingen, Hindenburgstr. 3
Schnaith Hedwig, Pfarrers Wwe. F 2276
Wotteler Pauline, Rfm. Wwe. F 2276
- 104* Baher August, Stadtinventierer, wohnt Lange Gasse 18
Maier Karl, Gärtner, p.
Karrer Eugen, Pofamentier, 1
Müller Otto jr., Spediteur, 2
- 107* Philipp Josef, Holzhandlung. F 2705
- 109* Renz Adolf, O'steuerinsp. i. R., p.
*Binder Helene, Priv., 2
Melchinger Maria, Arzt Wwe., 1
- 111* Wagner Albert, Ing.
- 113* Frhr. von Brand Wilhelm, Generalkm. i. R.
- 121* Fromm Frik, Zimmermstr., p.
Härle Eugen, Rüdenschef, 1
Schaal Mathilde, Schuhm. Wwe., 2
- 123* Scheurle, Dekan, wohnt Breuningstr. 30
Kocher Jakob, Omnibusverehr. F 2809
Frik Herbert, U'off., 1
- 125* Rath Johannes, Stadtmstr., p. u. 1
Rath Hans, Gerichtsr., 1
- 129* Eitel Emma, Wwe., 2
Bergmann Hans, Textiltechn., p.
Wendt Hermann, Dr. phil., Priv.-Doz., 1
- 132* Jehle Georg, Malermstr., wohnt Riekerstr. 1
Karg Eugen, Tankstellenverw., Allengarage E. Karg, p. u. 1. F 2647
Bez Dittmar, Automed.-Mstr., Autoreparatur, 1. F 2946
Bez Hermann, Mech., 1. F 2946
- 136* Jenisch Berta, Wwe., p.
Jenisch Karl, Maschinist, 1
- 137* Fromm Wilhelm, Treppenschmied
- 138* Fromm Wilhelm, Architekt, 1. F 2674
Widmaier Wilhelm, Cafésbetrieb, p.
Böhlinger Christine, Wwe.
- 139* Deyhle Gottlieb, Herrenkl.-Maßgesch., 1. F 2151
Geiger Gertrud, p.
Hägele Gustav, Dr. rer. nat., 1
- 141* Klatz Wilhelm, Hausvater i. R.
- 143* Bauer Karl, Weichenwärter, 1
Ammer Rudolf, Pförtner, p.
Zachmann Karl, Feldw., 2
- 144* Bergmann Gotthold, Fabrikdir., p. F 2913
Fraig Gertrud, 1
- 145* Diem Jakob, Stat. Kommand. i. R., Zweigstelle der Württ. Landesparfasse Stuttgart, 1
Diem Eugen, Rfm., p.
Wirth Pauline, 2
- 146* Brad Karl, Baugeschäft, Hoch- und Tiefbau, p. F 3019
Haas Max, Bauing., 1
Sigloch Karl, Buchdrucker, 2
Sigloch Frida, Damenschneiderin u. Obermstr., 2
- 147* Schwarzmaier Wilhelm, Oberlehrer i. R.
- 150* Nestle Karl, Optikermstr., Optik-Fotogesch., p. F 3262
Hoffmann Eugen, Bez.-Dir., 1

- 152* Lindenschmid Eugen, Mech., Autoreparaturwerkstätte, 2. F 2282
Stuhlberg Adam, fr. Fabrikbes., 1
- 156* M. Jope & Co., Frottierweberei, mech. Strickerei und Wärferei. F 3171
- 160* Stadtgemeinde Tübingen (Transformatorhaus)

Wilhelm-Ehrlich-Straße (Dietrich-Edart-Siedlung), T-Deendingen

Führt in die Felix-Alfardt-Straße
Zu Ehren des am 9. Nov. 1923 vor der Feldherrnhalle in München gefallenen nationalsozialistischen Kämpfers Wilhelm Ehrlich

- 1* Rommel Karl, Krankenpfleger
3* Fenchel Ernst, Schuhm.
5* John Alfred, Mech.
7* Rohe Karl, Postsch.

Wilhelm-Murr-Straße

Nimmt ihren Anfang gegenüber der Stiftskirche, kreuzt die Hafenaasse und mündet auf den Hindenburgplatz

Benannt nach dem Reichsstatthalter für Württemberg Wilhelm Murr 1933. Früher Neue Straße. Erinnerung an den großen Brand am 9. Sept. 1789 zwischen Kirche, Pfleghof, Luftnauer Tor und herzogl. Markt, bei welchem 64 Gebäude abbrannten. Er entstand im Hochmanium in der Pfleghofstr. (Dritte)

- 1* Oppenheim und Schäfer
Haidt Karl, Rfm., Damenkleidung u. Ausstattung, p. u. 2. F 2557
Bledmann Eduard, Rfm., Herren- und Knabenkleidung, p. u. 2. F 2807
Oppenheim Jakob, 1 r. F 2134
Schäfer Albert, Rfm., 1 l.
Rapp & Krauß, Maßschneiderei, Uniformen, 3. F 2751.
Rapp Martin, Schneidermstr., 3 r.
Krauß Jakob, Schneidermstr., 3 r.
Haidt Willy, Musterzeichner, 3 l.
Haidt Christian, 3 l.
- 2* Erbgemeinschaft Erbe
Prinz Ed., AG, Färberei und chem. Waschanst., Weißwäscherei, Annahmestelle, p.
Erbe Eugen, Fahrlehrer, Privat-Fahrschule, 1. F 3097
Vossenmaier Paula, Wwe., 2
Feyer Rosine, Soz.-Rentnerin, 3
Feyer Berta, Damenschneiderin, 3
- 3* Bühler Edmund, Privatm., 1. F 2189
Bühler Wilhelm, Ing., 1, Laden p. Werkstätte f. Präzisionstechnik, Laboratoriumsbedarf, eigene Glasbläserei, Neutlinger Str. 6 p. F 2189
Niethammer E., Puggeschäft, Inh. Frieda Niethammer, p., wohnt Wilh.-Murr-Str. 6, 1
- 4* Bausch Otto, Konditorinstr., Konditorei und Café, p., 1 u. 2. F 2187
Bausch Frik, Konditorinstr., 2
Romann Max, Konditorgehilfe
Brandt Heinrich, Bauarb.
- 5* Trapp Otto, Apotheker, wohnt Staufenstr. 34
Apothek. Otto Trapp (vorm. Dr. Schmidtsche Apotheke), p. F 2025
Reck Karl, techn. Assist., 1

- 6* Sohns Otto, Privatm., 3
Sohns Hugo, Friseurmstr., Friseurgeschäft, p. u. 2. F 2892
- Blantenhorn Franz, Zigarren-Spezialgeschäft, p. F 2826, wohnt Gtaufenstr. 25
- Methammer Frida, Damenpuß, 1, Laden Wilhelm-Murr-Str. 3
- 7* Deutsche Reichspost, Postamt II
Schalterräume, p.
Telegraphen- und Fernsprechstelle, p. u. 1
Postamtumschalter 2146 und 2246
Selbstanschlußamt, 1. F 3100, Störungsst. 7
Bart Witus, Postinsp., 2
Sauer Oskar, Telegr.-Werkmstr., 2
Geiser Johann, Postfch., 3
- 8* Pezold Gustav, Verlagsdirektor, wohnt in München 38, Juccalistr. 49
Ostlander'sche Buchhandlung, Inh. Richard Jordan, p. u. 1, wohnt Eugenstr. 2. F 2090
Busch Adele, 2
Dür Anna, Schreiners' Wwe., 3
Kleinig Alwin, Feinmch., 3
- 9* Kern Josef, Bäckerei und Wirtschaft, Konditorei und Café, p. u. 1. F 3067
- 10* Schneider Julie, Rfm. Wwe.
Schneider C. H., Feinkost, Lebensm., p. F 2057
Bed Berta, Wwe., 2
- 10a* Schneider Julie, Rfm. Wwe., wohnt in Nr. 10 (Lageräume der Fa. C. H. Schneider), 1 u. 2
- 11* Haendle Wilhelm, Rfm., Zigarrenspezialgesch., 1. F 2682
Müller Elisabeth, Hausfrau, 1
Verbrauchergemeinschaft Tübingen-Rottenburg u. Umg., Verteilungsstelle Nr. 1, p. F 2585
Hadant Erich, Dr., Chemiker u. Feinkostgesch., p. F 3235
Leibfried Frida, Wwe., 2
Hofmann Erich, Gerichtsreferendar, 2
Häberle Anne, Hausfrau, 3
Wölfler Karl Jr., Fahrlehr., Fahrshule, 4. F 2954
Wölfler Karl Jr., Mech., 4
Super Matthias, Rfm.
- 12* Wöter Wilhelm, Konditormstr., Konditorei und Café, p. u. 1. F 2264
Renner Berta, Postinsp. Wwe., 2
Gruber Georg, staatl. gepr. Dentist (Baaders Nachf., Dr. med., Zahnarzt), 2 u. 3. F 2388
- 13* Schweickhardt, Gebrüder, Inh. Fritz Schweickhardt, Weine, Spirituosen, Kolonialwarengeschäft, p. F 2631
Schweickhardt Fritz, Rfm., 1. u. 2. F 2631
- 14* Bez Erben, wohnen Neckargasse 21
Schnaith-Gwinner Otto, Rfm., Tübinger Obst-halle, Südfrüchte, p. F 2827, wohnt Hindenburgplatz 7, 1
Grimm Wilhelm, Packer, 1
Häber Fritz, Rentner, 1
Weippert Eugen, Friseur, 1
Konzelmann Wilhelm, Reisender, 2
- 15* Piezker Hellmut, Dr. med., Buchhändler, wohnt Waldhäuser Str. 87
Piezker Franz, Buchhandlung für Medizin und Naturwissenschaften, Inh. Dr. med. Hellmut Piezker, p. F 2066
Piezker Adolf, Dr. med., Arzt, 1. F 2614, wohnt Sigwartstr. 2, 1
Kieß Gertrud, Sprechstundenschwester. F 2614
Henke Lore, fotogr. Werkstätte, 1, wohnt Rotbadstraße 4

- 15. Clausnizer Fritz, Rfm., 2, Kohlenhandlung, Büro Hirschgasse 10 p. F 2026
Hagemann Karl, techn. Rfm., 4, Mitinhaber der Fa. Gebr. Hagemann, Elektro, Radio, Hindenburgplatz
- 16* Brillinger Richard, Rfm., wohnt Karlstr. 11, 1
Sanitätshaus Brillinger, p., 1 u. 2. F 2231
Staigle Friedrich, R'bahnsch., 3
- 18* Kugel Martin, Damen- und Herrenfrisiersalon, Parfümerie und Toiletteartikel, p., 1, 2 u. 3. F 2982

Winkeltwiese (Gewandname)
am Wege durch die untere Viehweide

- 1 Gagg Johannes, Exerzierplatzaufseher
- Seibold Heinrich, Sozialrentner

Wöhrdstraße

Beginnt bei Nr. 1 der Karlstraße und führt gegen die Steinlach. Ehemalige Wöhrweide (Werd), ein vom Wehr umpflanztes, durch Wehrbauten gesichertes Landstück

- 1* Trautwein Julius, wohnt Karlstr. 2
Holder Friedrich, Milchgeschäft, 1
- 2* Deutsch-Evang. Frauenbund, Charlottenhaus. F 2960
Fritz Lydia, p. F 2960
Bez Berta und Klare, 1
Bank Justine und Elisabeth, 1
Ziemssen Emma, Priv., 2
- 3* Stadtgemeinde Tübingen
Dirschel Friedrich, Kraftwof., 1
- 4* Kemmler Karoline, Wwe., 2 r.
Wetenmann Roman, Malermstr., Malergeschäft (Werkstatt), p. F 2700, wohnt Gartenstr. 5a
Spohn Ernst, Postb., 1 r.
Miller Walter, Mech., 1 l.
Sauter Theodor, Friseurmstr., Damen- u. Herren-friseur, 2 l. F 2506, Geschäft im Uhlbad
Bayer Otto, Tapezierer, 3 r.
- 5 (Scheuer u. Wösterei) *Ries Fritz, Bäckermstr., Bäckerei u. Wirtsch., wohnt Karlstr. 1. F 3092
- 6 (Scheuer) *Späth August, Metzgermstr., wohnt Neckargasse 15
- 7* Vogt Eugen, R'bahnsinsp.
Ammermüller Sofie, Wwe., p.
Schick Albert, D'kelner, p. *Ammermüller*
- 8 (Scheuer) *Späth August, Metzgermstr., wohnt Neckargasse 15
- 9 (Magazin) *Vogt Eugen, wohnt in 7, 1
Evang. Frauenbund (Lagerraum der Brocken-sammlung)
- 10* Rommels Erben
Lämmle Karl, Landwirt u. Posthalterei, Expres-gutbesteller, Fuhrbetrieb, p. F 2028
Wippus Hans, R'bahnsinsp., 1
Kempff Wilhelm, Mützenmachermstr., 2
- 10* Heusel Friedrich, Hauswerv., wohnt in Schwab. Gmünd, Lessingstr. 7
Fertig Karl, Metzger, p.
Hörtner Emma, Wwe., p.
Spiro Hans, Werbeberater, 1
Heusel Friedrich, Postangest., 2
Fuchs Philipp, städt. Arb., 2
- 11* Schmid Elisabeth, Wwe., p.
Schmid Wilhelm, Postbetr.-Arb., 1

- 12* Schmid Karl, Hausmstr., wohnt Hirschauer Str. 18
Dieter Erwin, Mech., 1
- 14* Stadtgemeinde Tübingen
Rist Heinrich, Bootsvermietung, p.
Rist Ernst, Bäcker, p.
Brodbeck Hermann, Straßenwart, 1
- 16* Maag Traugott, Schlossermstr., Winterlingen
Kreis Balingen
Bögle Hermann, Glaserei
- 18* Ougel Karl, Postbetr.-Assist. i. R.
- 20* Welsch Jakob, Telegr.-Ltg.-Auff.
- 21* Oberförster Rau's Erben
Reichert Berta, Forstmstr. Wwe., p.
Rau Karl, Dr., Forstmstr. i. R., 1
Eisenbach Anna, Forstmstr. Wwe., 2
- 22 (Werkstatt) *Welsch Jakob, Telegr.-Ltg.-Auff., wohnt in Nr. 20
Anlauf Hermann, Küferei, wohnt Hofdenstr. 5
- 23* Stadtgemeinde Tübingen, Städt. Betriebswerke
Füger Maria, Wwe., p. l.
Füger Karl, Feinmch., p. l. F 2341/12
Nähle Adolf, Zählerrevisor, p. r.
Eichle Robert, Rechnungsrat, 1
Schwarz August, Rfm. i. R., 2
Struwe Otto, Bankprokurist, 2
Gruner Kurt, cand. phil., 3
- 25* Reichsgebäude, Offiziersheim Nr. 35. F 3388
Wagner Klaus, Ltn., 1. F 3156 (Mtl.)

Zeppelinstraße

Beginnt rechts vom Schlachthaus und führt gegen den Desterberg hinauf
Angelegt 1909, benannt nach dem berühmten Erfinder des lenkbaren Luftschiffes, Graf Ferdinand von Zeppelin, geb. 8. Febr. 1838 in Konstanz, gest. 8. März 1917 im Sanatorium in Charlottenburg

- 4* Pleßmann Emil, Prediger, wohnt in Pforzheim
de Boor Charlotte, Stud. med., p.
Matowfky Ludwig, Dr. med., Assist.-Arzt, 1
Wolf Willi, Dr., Assist.-Arzt, 2
- 5* Kollum Friedrich, Kassenbote i. R.
Laun Menhart, Lehrer
- 6* Luz-Buchholz E., wohnt in Stuttgart
Gefwein Walther, Inh. des Möbelhaus Walther
Gefwein, Tübingen u. Neutlingen, p., 1 u. 2. F 2527
- 7* Hanselmann Wilhelm, Verw.-Amtm. F 2726
- 8* Desterlen Paul, Prof. i. R.
- 9* Hürler Theresia, wohnt in Neutlingen
Schairer Otto, Korrektor, p.
Herrmann Marie, Wwe., 1
- 10* Frhr. von Huene Friedrich, Univ.-Prof.
von Huene Erika, Dr., Heimleiterin
Wizgall Eisse, Rentnerin
- 14* Mähig-Kern Lina, Wwe., wohnt in Luzern/Schw.
Breuninger Hedwig, Priv., p.
Kern Lina, Wwe., 1
Janzen Julius, Darzt
Basse Walter, Dr., Assist.-Arzt
- 16* Wille Wilhelm, Prof. i. R.
- 20* Ulrich Marta, Univ.-Prof. Wwe., 1. F 3196
Bauz Helmuth, Faktor, p.
- 22* Wagner Wilhelm, Privatm.
Bock Hans Erhard, Dr. med., Darzt, Dozent, 1
Stefani, Dr., Arzt
- 24* Lebus Ernst, Dr. iur. habil., Landgerichtsrat. F 3082
Fritz Hans, Präparator, p.
- 26* Schwarz Emilie, D'reallehr. Wwe.
Haußmann Walter, Studienassess., 1

Zollernstraße

Beginnt nach ihrer Herstellung bei der Wielandshöhe und zieht sich am Südhang des Desterbergs gegen Osten ins Tal
Benannt nach der Burg Hohenzollern

- 3* Verein alter Tübinger Rheinanan e. V., Vorstand:
Ministerialrat Knoerzer, Karlsruhe, Virchow-strafe 16. F 3069
Lauzmann Christian, Hauswerv., 2
Meurßen Ludwig, Arzt
- 13* Hausbauverein alter Tübinger Hohenstaufen
Maier Karl, Hausmstr. i. R., p.
- 23* Rißling Adelheid, Schwest. i. R., wohnt in Nr. 25
Kehrer Eugen, Schlosser, Erdg.
Stockmann Günther, Dozent, p. F 2484
Dorn Paul, Dr., Univ.-Prof., 1
Klaiber Willi, Rfm. in Fa. Klaiber & Heubach, 2. F 2279
- 25* Rißling Adelheid, Schwester i. R., p.

Zwehrenbühl (Flurname)

- 1* Kurz Eugen, Gerber

Zwehrenbühlstraße

Noch nicht angelegte Straße am Fuß der Vergarundstücke im Ehlingsloh-Zwehrenbühl
Beginnt am Ende der Stöcklestraße an der Justinus-Kerner-Straße und mündet nach einer scharfen Biegung in die Hafendühlsteige

- 10* Ruoffner Eugen, Schriftfeker, 1
Laur Friedrich, Zivilangestellter, 2
Brandt Heinrich, Bauhilfsarb.
- 12* Meher Richard, Jr., Gartenarb., 1
Meher Richard, Jr., Automech., 1
Mauch Eugen, Kraftwof., 2
- 20* Schreiner Gottlieb, R'bahnarb., 1
Höck Richard, Kraftwof., 2
- 28* Hipp Wilhelm, Buchhandlungsdienere
- 30* Kehrer Christian, Wagenreiniger
- 32* Lehmann Engelbert, Maurermstr., p.
Tungmann Wilhelm, Zimmermann, 1
- 50* Holz Wolfgang, Rfm.

Stadtteil Waldhausen

Häuser-Verzeichnis:

- 1* Höhn Karl, Bauer ✓
- Höhn Wilhelm, Bauer ✓
- 4* Rutherford Friedrich, Landwirt, p. ✓
- *Rutherford Konrad, Landwirt, 1. F 3131
- 15* Wizemann Hedwig, Wwe. F 3131 ✓
- Wizemann Hermann, Landwirt. F 3131
- 9* Link, Eugen, Bauer und Wirt. F 3131 ✓
- 12* Breitmaier Karl, Bauer ✓
- 15* Krebs Anna, Försters Wwe. ✓

Tübingen-Waldhausen

- 26* Marcinowski Auguste, Wwe., prakt. Psychologin, Erholungsheim „Haus Waldeck“, F 2910
- Weitbrecht Diethelm, Dr., Arzt. F 2910
- 29* Schmidt Otto, Dr., prakt. Zahnarzt, wohnt Holzmarkt 7, 2

Verzeichnis

der Handel- und Gewerbetreibenden
der Universitätsstadt Tübingen
und der eingemeindeten Vororte
Derendingen und Lustnau

Malermeister

Albert Feucht u. Sohn

Tübingen · Mauerstraße 19 · Fernsprecher 3182

Inh. Theod. Feucht, Malermstr., Diplom der Meisterschule München



Werkstätte für:

**Anstrich · Malerei · Beschriftung
Möbelbemalung und Lackierung
Unverbindl. Kostenvoranschläge
und Beratungen**

Spezialität:

Reklameschriften · Leucht- und Transparentschilder

Kreissparkasse Tübingen

Gemeinnützige und mündelsichere Anstalt des öffentlichen Rechts unter Haftung des Kreisverbandes Tübingen / Gegründet 1854

Bankkonto: Württ. Girozentrale / Württ. Landeskommunalbank Stuttgart / Reichsbank Reutlingen
 Postscheckkonto: Stuttgart 2457. Fernsprechanschluß über Kreisverband Nr. 2319, 2041, 2042

Annahme von Spareinlagen mit gesetzlicher Kündigungsfrist und Spareinlagen mit besonders vereinbarter Kündigungsfrist. Schulspareinlagen und DJ-, HJ-, JM- und BDM-Sparmarken für Lager und Fahrt, Heimsparbüchsen — Giro- und Eilgiroverkehr, Darlehen aller Art, Kredite in laufender Rechnung. An- und Verkauf, sowie Verwahrung von Wertpapieren — Vermietung von Schrankfächern, Einlösung von Zins- und Gewinnanteilscheinen — An- und Verkauf von Devisen und Sorten — Ankauf und Einzug von Wechseln — Akkreditive — Reisekreditbriefe

Vermittlungsgeschäfte: Bausparverträge mit der öffentl. Bausparkasse Württemberg in Stuttgart • Versicherungsabschlüsse mit der Deutschen Versorgungsanstalt Versicherungs-AG. in Stuttgart

Täglich zur gewohnten Stunde erhalten Sie die

Tübinger Chronik

die nationalsozialistische Tageszeitung und das Amtsblatt für den Kreis Tübingen und die Steinlachgemeinden mit ihrer beliebtesten Sonntagsbeilage „Schwäbische Sonntagspost“ frei ins Haus geliefert.

Die Bezugsgebühren für diese betragen einschließlich der „Schwäbischen Sonntagspost“ nur RM. 1.85 monatlich.

Bitte schließen auch Sie sich unserer großen Lesergemeinde an. Wir laden Sie zum regelmäßigen Bezug ein. Unsere Agenturen und Austrägerinnen nehmen jederzeit Bestellungen entgegen

Tübinger Chronik / Vertriebs-Abteilung

Verzeichnis der Handel- und Gewerbetreibenden

Tübingens und der Stadteile Derendingen und Luffnau, sowie anderer selbständiger Berufsarten nach Erwerbs- und Berufszweigen alphabetisch geordnet

Ärzte

Nach Namen geordnet, f. a. Kliniken
 Die Tübinger Ärzte halten Samstag nachmittags allgemein keine Sprechstunde ab.

Abegg Burkhard Heinrich, Dr. med., stv. Kreisarzt, Neckarhalde 58. F 2655. Sprechstunden 8—9, 14 bis 16 und 18—19 Uhr.

Brasser Alfred, Dr., Med.-Nat., Amtsarzt und Leiter des staatl. Gesundheitsamts für die Kreise Tübingen und Rottenburg, Grabenstraße 5. F 2193. Privatwohnung Bismarckstr. 20. F 2800.

Cronmüller Theodor, Dr. med., prakt. Arzt, Steinlachstraße 11. F 2652. Sprechstunden 8—9, 13—15 Uhr. Mittwoch und Samstag nur 8—9 Uhr.

Ederle Robert, Dr. med., homöopath. Arzt, Neckarhalde 46. F 2210. Sprechstunden 10—12 und 14 bis 16 Uhr.

Göbele Gustav, Dr. med. (Kinderarzt), Uhländstr. 11. F 2009. Sprechstunden 15—17 Uhr, Mittwoch und Samstag nur 10—12 Uhr.

Hartmann Ferdinand, Dr. med., prakt. Arzt, Wilhelmstraße 16. F 2339. Sprechstunden 8—9 und 13—15 Uhr.

Himmelreicher Gertrud, Dr. med., prakt. Ärztin, Gartenstr. 61, p. F 2931. Sprechstunden 8.30 bis 10 und 14—15.30 Uhr.

Honold Albert, Dr. med., prakt. Arzt, Adolf-Hitler-Straße 10½. F 3281. Sprechstunden 9—10 und 13—16 Uhr.

Leipprand, Dr. med., Augenarzt, Karlstr. 3, 1. F 2917. Sprechstunden 9—12 und 15—17 Uhr.

Piezkner Adolf, Dr. med., Facharzt für innere Krankheiten, besond. Lungenerkrankheiten. Privatwohnung Sigwartstr. 2. F 2916. Praxisräume Wilhelm-Murr-Str. 15, 1. F 2614. Sprechstunden 10—12 und 14—16 Uhr. Samstags keine Nachmittags-sprechstunde.

Piezkner Hellmut, Dr. med., Privatwohnung Waldhäuser Str. 87. F 2067. Praxis Wilhelm-Murr-Straße 15, 1. Sprechstunden 12—13 Uhr.

Schilling Emma, Dr., prakt. Ärztin, T-Derendingen, Gottlob-Bracuning-Str. 5. F 2854. Sprechstunden 10½—12½ und 17—18 Uhr, Samstagnachmittag keine.

Schramm Alb., Dr. med., prakt. Arzt, Brunnenstr. 32. F 3120. Sprechstunden 11—12.30 und 15—16 Uhr. Mittwoch und Samstag keine Nachmittags-sprechstunde.

Schramm Hanni, Dr. med., prakt. Ärztin, Brunnenstraße 32. F 3120. Sprechstunden 17—18 Uhr. Mittwoch und Samstag keine Sprechstunden.

Wagenhäuser Fritz, Dr. med., prakt. Arzt, Uhländstraße 2, 2. F 2416. Reichsbahn- und Reichspostarzt. Hausarzt am Wilhelmstift. Sprechstunden 8—9.30 und 13.30—15 Uhr.

Zipperlen Elisabeth, Dr. med., prakt. Ärztin, Privatwohnung Hindenburgplatz 5, Praxis Uhländstraße 5, 2. F 2934. Sprechstunden 8—9 u. 14—15 Uhr.

Zipperlen Viktor fr., Dr. med., prakt. Arzt, Uhländstraße 5, 2. F 2934. Sprechstunden 8—9 und 13 bis 14.30 Uhr.

Zipperlen Viktor R., Dr. med., prakt. Arzt, Uhländstraße 5, 2. F 2934. Sprechstunden 8—9 und 13 bis 15 Uhr.

Agenturgeschäfte

a) Agenturen der Schiffsahrtsgesellschaften

Europa-Linie Hamburg: Carl Pfeleiderer, Collegiums-gasse 1

Hamburg-Südamerikanische Dampfschiffahrtsgesellschaft Hamburg: A. Wacker, Hechinger Str. 10. F 2364

Hamburg-Amerika-Linie: Baur & Feucht, Inh. Paul Feucht, Uhländstr. 2. F 2907

Norddeutscher Lloyd: Hans Höhn in Fa. Heinrich Heugle, Haaggasse 4. F 2896

b) Sparkassenagenturen

Sparerbundeskasse für Württemberg eGmbH., Stuttgart, Königstr. 23. Agentur Tübingen: Paul Kiehle, Dürerstr. 17, Rassenstunden 9—6 Uhr

Württemberg. Landesparkasse Stuttgart, Zweigstellen Tübingen: Frl. M. Fröhner, Uhländstr. 2, 1 und Hans Muer in Fa. E. Schick, Am Marktplatz. Weitere Zweigstellen in Dettenhausen, Dufflingen, Gönningen, Kirchentellinsfurt, Kusterdingen, Luffnau, Mehren, Pfondorf, Biezhausen, Walddorf, Unterjesingen

c) Versicherungsagenturen

Bacher A., Hechinger Str. 10, Generalagenturen der „Helvetia“, Schweiz. Feuerversicherungs-AG. Stuttgart und „Kraft“-Versch.-AG. F 2364

ALLGEMEINE RENTENANSTALT

LEBENS-UND RENTENVERSICHERUNGS-AG. STUTTGART

C. H. Schneider, Tübingen, Wilhelm-Murr-Straße 10, Ruf 2027
 Ernst Brodbeck, Tübingen, Kaiserstraße 4, Ruf 3246
 Alois Weiß, Tübingen, Schleifmühlweg 55, Ruf 3140

Allwäz und Stuttgarter Verein

Versicherungs-Vkt.-Ges. und Stuttgarter Lebensversicherungsbank A.-G., Kraft-Vers. A.-G.

Generalagentur: C. Bacher
 Hechinger Straße 10. Fernsprecher 2364

Brodbeck, ErnstKaiserstraße 41
Fernsprecher 3246Bezirksverwaltung der Württembergischen Feuer-
versicherung A.-G. Stuttgart — Gegründet 1828
Feuer-, Einbruchdiebstahl-, Haftpflicht-, Unfall-,
Auto-, Glas-, Wasserleitungsschaden - Versichg.Brodbeck Friedrich, Dürrstr. 23, Allianz und Stutt-
garter Verein
Brückner R., Schwärzlocher Str. 43, Agrippina-Kon-
zern, Stuttgart, F. 2613
Eizenberger Anton, Kirchgasse 4, Colonia, Kölner
Versicherungsgesellschaft, F. 2835**VICTORIA-Versicherung**

Versicherungen aller Art

Willy Fuchs General-Agentur

Hermann-Kurz-Straße 27 — Fernsprecher Nr. 2643

Gekeler Otto, Steinlachstr. 1, Alte Leipziger Lebens-
versicherung a. G. und Leipziger Feuerversiche-
rungsanstalt
Göb Karl, Pulvermühlstr. 6, Bezirksvertretung der
Stadtbacher Feuer- und Lebensversicherung, Köl-
ner Glasversicherung
Häfele Carl, Derendinger Str. 22, F. 3360
Imhof Hermann, Kornhausstr. 14, Nordd. Hagelver-
sicherung auf Gegenseitigkeit, Berlin, F. 3191**Victoria**

Langjährige Stadt- und Bezirks-Geschäftsstelle

Th. Jung Pulvermühlstr. 1 · Versicherungen aller Art
Fernsprecher 3032Kuder Julius, Kronenstr. 17, Bez.-Inspektor der
Hamburg-Bremer Feuerversicherungsgesellschaft
Hamburg-Stuttgart; Vereinigte berlinisch und
preuß. Lebensvers.-Ges. AG., Berlin
Maier Eugen, Ahlandstr. 6, Baseler Lebensversiche-
rungsgesellschaft**Deutsche Versorgungsanstalt** gemeinnützige Versiche-
rung des Württ. Sparkassen- und Giroverbandes. Versiche-
rungen aller Art Lebens-, Unfall-,
Haftpflichtversicherungen usw.Bezirksvertreter:
Erhard Mall, Tübingen, Biesingerstr. 6, Tel. 2397Mattes Konrad, NSKOV-Siedlung, Karl-Ruhn-
straße 23, Deutscher Begräbnis- und Lebens-
versicherungsverein, AG., Deutscher Herold
Maurer J., Eugenstr. 29, Generalagentur Allianz
und Stuttgarter Verein, Allianz und Stuttgarter
Lebensversicherungsbank, Kraftversicherungs-AG.,
Stuttgart, F. 2202**Victoria Versicherungs-AG.**

A. Ott, Immenhausen-Tübingen

Versicherungen aller Art — Fernsprecher 244 Gomaringen

Mayer Walter, Kurze Str. 15
Niesle Paul, Dürrstr. 17, Neue Frankfurter Versiche-
rungs-AG. und Allianz und Stuttgarter Verein
für Leben, F. 3244**von Samson, B.**

Reutlinger Straße 26, Fernruf 2644

Bezirksverwaltung des Württ. Versicherungsverein a. G. Stuttgart

Schircks Egon, Gartenstr. 58, Basler Feuerversicherung

Die Versicherungsgesellschaft

THURINGIA, Erfurt

Versicherungen aller Art. Geschäftsstelle Tübingen

Heinrich Schmid, Inspektor, Westbahnhofstr. 17, Fernsprecher 3336

Schönfeld Kurt, Mohlstr. 15, Heilbronner Versich-
-Verein
Schoilder Karl, Kaiserstr. 33, Hauptagentur der Al-
-lianz und Stuttgarter Verein Vers.-AG. F. 2443
Schüle Hugo, Bürgermeister i. R., Westbahnhofstr. 2,
Allianz und Stuttgarter Verein, Versicherungs-
-AG. F. 2018
Seezer Paul, Kfm., Kauflerstr. 7, Allgemeine Ren-
-tenanstalt Stuttgart, F. 2538**Gothaer**Lebensversicherungsbank a. G.
Allg. Versicherungsbank A.-G.
Feuerversicherungsbank a. G.
Versicherungen aller Art

Hauptgeschäftsstelle und Bezirksverwaltung:

Wilhelm Walzer, Tübingen

Uhlandstraße 2a, Fernsprecher 2128

Werner Otto, Ludwigstr. 16, p, Magdeburger Feuer-
versicherungsgesellschaft, Geschäftsstelle Tübingen.
F. 2459

d) Zeitungsagenturen

Beck Paul, Vor dem Haagtor 5, Agentur der Tü-
-binger Chronik
Brodbeck Eugen, Kornhausstr. 26, Agenturen des
Schwarzwälder Boten u. des Schwäbischen Mer-
-kur, F. 3118
Karrer Theodor, Schneidernstr., Keltternstr. 30, Agen-
-tur der Tübinger Chronik, F. 2362
Pfeiffer Karl, Herrenberger Str. 51, Agentur der
Tübinger Chronik, F. 2382
Pfleiderer Carl, Collegiumsgasse 1, Agentur der Tü-
-binger Chronik
Renz Wilhelm, Bäckerei, Kornhausstr. 9, Agentur
der Tübinger Chronik, F. 2974
Schlette Fr., Wwe., Haaggasse 14, Agentur der Tü-
-binger Chronik**Akkumulatoren**Beck Oscar, Kronenstr. 10, F. 2592
Brodbeck Wilhelm, Belthlestr. 15, F. 3127
Dufler Karl, Eugenstr. 45, F. 2173
Hagemann Gebr., Hindenburgplatz 1, F. 2523
Holl Robert, Wilhelmstr. 92, F. 3103
Krefz Chr., T.-Lustnau, Saarstr. 15, F. 2754
Marx Hans, Wilhelmstr. 70, F. 2464
Mayer Otto, Pflughofstr. 4, F. 2683
Deffinger Karl, Inh. Jul. Altwater, Friedrichstr. 3,
F. 2477
Pfluderer & Heß, Ammergasse 2, F. 2123**Alkoholfreie Getränke**Siehe Mineralwasser- und Limonadenhandlungen
und -fabrikation**Altwarenhandlungen**Altavier, Meisen, geb. Gläser, Knochen, Lumpen
Fiene Konrad, Ammergasse 11
Kaiser Wilhelm, Nachf., Inh. Karl Bern, Juden-
-gasse 3 b, F. 2909
Kraiber Karl, Schnarrenberg
Klett Julie, Wwe., Vor dem Haagtor 1/3**Angelgeräthandlungen**Siehe auch Fischereigeräte
Harant Ludwig, Kornhausstr. 3**Ansichtspostkarten-Verlage**Kleinfeldt Walter, Fotohaus, Adolf-Hitler-Str. 20,
F. 2668
Meh Gebr., Kunstanstalt u. Verlag, Heching Str. 13,
F. 2976
Quetsner Ernst, Friedrichstr. 11, F. 3378
Schnell, Fotohaus, Holzmarkt 2, F. 2558**Antiquare**Bencke W., Hindenburgplatz 1, F. 2803
Haller Anton, Grabenstr. 1, F. 2554
Heckenhauer J. J., Inh. C. Sonnenwald, Holzmarkt 5
und Lange Gasse 2, F. 3018
Piecker Franz, Inh. Dr. Hellmut Piecker, Wilhelm-
-Murr-Str. 15, F. 2066**Apotheken**Apothek Trapp, Inh. Otto Trapp, Wilhelm-Murr-
-Straße 5, F. 2025
Bahnhofapothek, W. Hochstetter, Karlstr. 11, F. 2889
Dr. Lingsche Apotheke, Inh. Ludwig Römmig, Markt-
-platz 5, F. 2016
Hofrat Mayersche Apotheke, Marktpl. 11—13, F. 2021**Apparate für Reinigung und Wäsche****BLESSING & CIE.**

Uhlandstraße 7 — Fernsprecher 2122

Wasch-Apparate, Staubsauger usw.

ArbeitskleidungSiehe auch Herrenkonfektion
Bader Luise, Schmiedtorstr. 9
Bleckmann Eduard, Wilhelm-Murr-Str. 1, F. 2807
Hofen-Braun, Inh. Haible-Braun, Kornhausstr. 20
Sittig Valentin, Ahlandstr. 9, F. 2266**Architekten**Bartle Franz, Reg.-Baumeister, Architekt, Föh-
-berg 2, F. 2281
Bauerle Lukas, Architekt, T.-Derendingen, Steinlach-
-allee 36, F. 2868
Breitling Ernst, Dipl.-Ing., Architekt, Waldhäuser
-Straße 130, F. 2516
Brillinger Hermann, Arch., Bismarckstr. 18, F. 3098
Dehner Hans, Architekt, Eßlinger Str. 19, F. 2753Fischer Ferd., Architekt, Nägelestr. 5, F. 2245
Fromm W., Architekt, T.-Lustnau, Wilhelmstr. 138,
F. 2674
Hafner Viktor, Architekt, Baumeister, Frischlinstr. 9.
Heber Otto, Dipl.-Ing., Architekt, Hauserstr. 54,
F. 2111
Klett Adolf, Reg.-Baumeister, Ing.- u. Architektur-
-büro, Heching Str. 32, p.
Krefz Wilhelm, Architekt, T.-Lustnau, Boelckestr. 9,
F. 2956
Reinhardt Ulrich, Dipl.-Ing., Architekt, Waldhäuser
-Straße 31, F. 3083
Rudolf Viktor, Architekt, Stöcklestr. 6
Schüle Konrad, Reg.-Baumeister, Architekt, Kaiser-
-straße 27, F. 2561
Stähle Gustav, Architekt, Gartenstr. 40, F. 2293
Wägenbaur Karl, Dipl.-Ing., Architekt, Eugenstr. 2,
F. 2590
Weidle Karl, Dr.-Ing., Architekt, Brunsstr. 22, 2,
F. 2089**Auktionatoren und Inventierer**

Bayer August, Stadtinventierer, Lange Gasse 8

Auskunfteien

Göb Karl, Globus-Auskunftei, Pulvermühlstr. 4

AussteuergeschäfteBuck Willy, Collegiumsgasse 4
Euler Georg, Am Markt 12, F. 2301
Feucht Bertha, Kirchgasse 5, F. 2075
Frasch C. H., Nachf., Inh. Paul Gottmann, Hirsch-
-gasse 1, F. 3072
Fuchs Christine, Wwe., bei der Stiftskirche, Inh.
-Ludwig Schmidt, F. 2769
Hacker J., Marktplatz (Silberberg)
Haidt Karl, Wilhelm-Murr-Str. 1, F. 2557
Haus Christofstal, Huber & Co., Kundenberater:
-Adolf Unger, Bismarckstr. 48, F. 3174**Kappis, C. Olgastraße 3**Aussteuerwaren · Erstlingsausstattungen · Gardinen
Niederlage von Eugen Kenfner AG. Stuttgart**Kasper, Smanuel** Krumme Brücke
Fernsprecher 2749
Sämtliche Aussteuerartikel, Betten
Bettfedern, Wolldecken und BettvorlagenKlein Julius, Marktgasse 17, F. 2132
Lenz J., Wienergäßle 1
Lipps E., Inh. Paul Leonhardt, Neckargasse 16,
F. 2015
Pfleiderer G., Inh. Fritz Waisel, Neckargasse 8:
F. 2214
Roos Albert, Hindenburgplatz 4, F. 2034**Schnaith, Friedrich**

Adolf-Hitler-Straße 3, Fernsprecher 3179

Indanthren-Vorhänge und Tischdecken
Aussteuern und Wäsche**Indanthren**Schott Louis, Schmiedtorstr. 6
Sinner Ottilie, Neckarhalde 16, p.

Auto-Betriebsstoffe

Alleengarage, Inh. Eugen Karg, T-Luftnau, Wilhelmstraße 132. ☎ 2647

Ankele Emil, T-Luftnau, Webenhäuser Str. 25 a
Kral-Großtankstelle, W-B-Tankdienst Tübingen, Hechinger Str. 2

Auto-Danner, Hechinger Str. 156. ☎ 2615

Walderer Arthur, Wilhelmstr. 8

Breitmaier Fr., Brunnenstr. 8. ☎ 2259

Dieter Willi, Wilhelmstr. 66. ☎ 2567

Friesch Gebr., Inh. Eugen Friesch, T-Derendingen, Hindenburgstr. 34

Hepper Karl, Schmiedtorstr. 12. ☎ 3135

Holl Robert, Wilhelmstr. 92. ☎ 3103

Konz Rudolf, z. Linde, Rottenburger Str. 1. ☎ 2579

Lindenschmid Eugen, T-Luftnau, beim Adler. ☎ 2282

Motteler August, z. Adler, T-Luftnau, Webenhäuser Straße 2. ☎ 2825

Mehle Paul, Dürrstr. 17. ☎ 3244

Sauer Wilhelm, Hechinger Str. 130. ☎ 2473

Seeger Friedr., Reutlinger Str. 73. ☎ 2973

Sigmund Adolf, T-Derendingen, Derendinger Str. 78. ☎ 2622

Trautwein Julius, bei der Neckarbrücke. ☎ 2930

Tübinger Großgarage, Hans Jacob, Walter-Simon-Straße 14. ☎ 2236

Tübinger Sammelgarage, L. Dietz

Direkt bei der Blauen Brücke — Fernsprecher 2795
Großtankstelle · Standard · Esso

Zaiger Hermann, Wilhelmstr. 44. ☎ 2092.

Autogaragen

Alleengarage, T-Luftnau, Wilhelmstr. 132. ☎ 2647
Senkinger Eugen, Froschgasse 5

Gugel, Karl Geräumige Autogaragen Froschgasse 7

Stehle Hans, Herrenberger Str. 38, Hh.
Trautwein Julius, bei der Neckarbrücke. ☎ 2930

Tübinger Sammelgarage Inhaber L. DIETZ

direkt bei der Blauen Brücke, Fernsprecher 2795
Standard-Großtankstelle, Wagenpflege
Tag- und Nachtbetrieb

Weimer Wilhelm, Wilhelmstr. 44. ☎ 2014

Hans Jacob Großgarage und Großtankstelle

Ecke Walter-Simon- und Reutlinger Straße

Fernsprecher 2236

Hans Stehle

Westbahnhofstraße 10, Fernsprecher Nr. 2426

Großtankstelle Standard und Esso · Autogaragenbetrieb
Standplatz (für ca. 50 Wagen) · Wagenpflege · Kraftfahrzeuge und Zubehör · Reparaturwerkstätte · Fahrräder

Auto- und Kraftfahrzeughandlungen und Zubehörteile

Auto-Danner, Hechinger Str. 156. ☎ 2615

Beck Karl, Haagasse 16. ☎ 2341/67

Autohaus Betz Tübingen-Lustnau Fernsprecher 2946**DKW-Verkaufsstelle****Autohaus Breitmaier**

Brunnenstraße 8 Fernsprecher 2259

Opelhändler · Kundendienst

Danner & Seeger, Inh. Albert Danner, Brunnenstraße 8. ☎ 2262

Friesch Gebr., Inh. Eugen Friesch, T-Derendingen, Hindenburgstr. 34

Hepper K., Schmiedtorstr. 12. ☎ 3115.

Holl Robert, Wilhelmstr. 92. ☎ 3103

Klein Wilhelm, Bachgasse 3 und 5 (Autoscheiben). ☎ 2314

Lindenschmid Eugen, T-Luftnau, beim Adler. ☎ 2282

Maier Wilhelm, Judengasse 2

Marx Hans, Wilhelmstr. 70. ☎ 2464

Autohaus Sauer

Hechinger Straße 150 · Fernruf 2475

Auto-Union · Wanderer · Rep.-Werkstätte

Seeger Friedr., Reutlinger Str. 73. ☎ 2973

Sigmund Adolf, T-Derendingen, Derendinger Str. 78. ☎ 2622

Trautwein Julius, bei der Neckarbrücke. ☎ 2930

Wandel Albert, Schmiedtorstr. 11. ☎ 2832

Zaiger Hermann, Wilhelmstr. 44. ☎ 2092

Auto- und Kraftfahrzeug-Reparaturwerkstätten

Auto-Danner, Hechinger Str. 156. ☎ 2615

Autohaus Sauer, Hechinger Str. 130. ☎ 2473

Beck Karl, Haagasse 16. ☎ 2341/67

Beck Dittmar, Wilhelmstr. 132. ☎ 2946

Blickle Arnold, Friedrichstr. 4

Autohaus Breitmaier

Auto-Reparaturwerkstätte · Opeldienst

Brunnenstraße 8

Fernsprecher 2259

Friesch Gebr., Inh. Eugen Friesch, T-Derendingen, Hindenburgstr. 34

Auto-Elektrik Robert Holl

Wilhelmstraße 92 Fernsprecher 3103

BV-Tankstelle beim Gutleuthaus

Autoglaserei Klein

Bachgasse 3-5 Fernsprecher 2314

Autoscheiben

in splitterfreiem

SIGLA Glas

Lindenschmid, Eugen

Tübingen-Lustnau, Wilhelmstraße 152, Fernsprecher 2282

Opel-Verkaufsstelle und Kundendienst

Bosch-Batterie-Hilfe Hans Marx

Wilhelmstraße 70, Fernsprecher 2464

Auto-Zünd-Licht-Dienst

Sauer Wilhelm, Hechinger Str. 130. ☎ 2473

Seeger Friedrich, Reutlinger Str. 73. ☎ 2973

Sigmund Adolf, T-Derendingen, Derendinger Str. 78. ☎ 2622

Stehle Hans, Herrenberger Str. 38 (Marquardtei)

Trautwein Julius, bei der Neckarbrücke. ☎ 2930

Tübinger Großgarage, Hans Jacob, Reutlinger Str., bei der Blauen Brücke. ☎ 2586

Tübinger Sammelgarage, Inh. L. Dietz, bei der Blauen Brücke. ☎ 2795

Wandel, A. Schmiedtorstraße 11 Fernsprecher 2832

Spezialhaus für Motorräder

Zaiger Hermann, Wilhelmstr. 44. ☎ 2092

Auto- und Motorradverleih

Dill Carl, Schulstr. 8. ☎ 2933

Hepper Karl, Schmiedtorstr. 12. ☎ 3135

Stehle Hans, Herrenberger Str. 38 (Marquardtei)

Wandel A., Schmiedtorstr. 11. ☎ 2835

Weimer Wilhelm, Wilhelmstr. 44. ☎ 2014

Auto-Sattler**Schiedt, Wilhelm**

Auto-Sattlerei
Polsterwerkstätte

Madergasse bei der Spitalkirche

Weimer Otto, Bachgasse 24

Auto-Vermietungen

Bader Jakob, Tübingen-Jettenburg. ☎ 2446

Beck Franz, Keltternstr. 21. ☎ 2341/67

Bernhard Paul J., Friedrichstr. 13. ☎ 2672

Böß, Gustav, Sanitätsauto

Eberhardstraße 9 · Fernsprecher 3002
Bekannt zuverlässige Führung

Dill Carl, Schulstr. 8. ☎ 2933

Enßle Hermann, Lange Gasse 62. ☎ 2209

(Leichtwagenvermietung)

Hepper Karl, Schmiedtorstr. 12. ☎ 3135

Möck Martin, Ulrichstr. 11. ☎ 2921

Müller Otto, Wilhelmstr. 68. ☎ 2018. Botenverkehr

Tübingen—Stuttgart

Omnibusverkehr Tübingen, Ombh., T-Luftnau, Harp-
rechtstraße 16. ☎ 2809

Reber Friz, Wilhelmstr. 8. ☎ 2379

Schettler Wilhelm, T-Derendingen, Hechinger

Straße 146 b

Schnaidt Wilhelm, Lastwagenbetrieb, Belthlestr. 4

Schnaith Paul, Omnibusverkehr, Hirschgasse 4. ☎ 2995

Weber Ludwig, Hafengasse 8. ☎ 2728

Weimer Philipp, Belthlestr. 11. ☎ 2891

(Lastkraftwagen)

Weimer Wilhelm, Wilhelmstr. 44. ☎ 2014

Badeanstalten

Schwimmbad oberer Neckar (Freibad mit Auskleide-
raum, nur über den Sommer geöffnet)

Schwimmbad vom Offizierskasino bis Stauwehr. Nur
für Schwimmer freigegeben und auf eigene Ver-
antwortung

Städtisches Umlandbad, Karlstr. 2½, ☎ 2341/82

Badeeinrichtungen

Siehe Sanitäre Einrichtungen

Bäcker

Ambacher Karl, T-Derendingen, Hindenburgstr. 85

Baur August, Belthlestr. 7, p.

Bisinger Karl, T-Derendingen, Memelstr. 14. ☎ 2623

Blankenhorn, Georg, Schleifmühlweg 55

Corea D., Brückenstr. 6. ☎ 2820

Diefenbacher Gottlob, Gartenstr. 30. ☎ 2867

Dieterle Ernst, Jakobsgasse 8. ☎ 2936

Eipper Karl, Paulinenstr. 32. ☎ 2471

Eißler Wilhelm, Kafernenstr. 19. ☎ 2695

Enz Christian, Belthlestr. 30

Frank Johannes, T-Derendingen, Adolf-Hitler-Str. 5

Gehr Wilhelm, Grabenstr. 29. ☎ 3061

Gödel Josef, Kaiserstr. 10. ☎ 2335

Göhner Hermann, Schmiedtorstr. 5. ☎ 2330

Grauer Wilhelm, Kirchgasse 21. ☎ 3175

Hien Wilhelm, T-Luftnau, Hermann-Göring-Str. 1

Junger Ernst, Wilhelmstr. 74. ☎ 2794

Junger Thekla, Wwe., Ammergasse 16

Kaipf Friz, Replerstr. 7. ☎ 2932

Kaiser Hermann, Herrenberger Str. 31

Kern Sepp, Wilhelm-Murr-Str. 9. ☎ 3067

Rieß Fris, Karlstr. 1. F 3092
 Rlett Jakob, Christophstr. 21
 Rong Rudolf, Rottenburger Str. 1. F 2579
 Remberger Karl, Wilhelmstr. 20. F 2378
 Lieb Chr., Karlstr. 6. F 2637
 Lock Christian, T-Lustnau, Daimlerstr. 43
 Luz Karl, Pfliegohofstr. 10. F 3007
 Mad Christian, Kornhausstr. 1. F 3095
 Märkle Christian, T-Lustnau, Pfondorfer Str. 5. F 3187
 Märkle Ernst, T-Lustnau, Hermann-Göring-Str. 62
 Maurer Fris, T-Lustnau, Hans-Schemm-Str. 26
 Mayer Ernst, Haagasse 8
 Merkh Hans, Collegiumsgasse 14
 Müller Richard, Herrenberger Str. 57
 Nonnenmacher Anna, Wwe., Maulkerstr. 31. F 2555
 Oswald Hermann, Pfliegohofstr. 13, Eing. Hafengasse
 Raufcher Georg, Münzgasse 2. F 3088
 Renz Wilhelm, Kornhausstr. 9. F 2974
 Riehle Karl, Neckarhalde 28. F 2914
 Rieker Paul, Kronenstr. 2. F 3263
 Rilling Gottlob, T-Lustnau, Hermann-Göring-Str. 34
 Röhm Adolf, T-Derendingen, Julius-Wurfier-Str. 36. F 2197
 Röhm Ludwig, T-Derendingen, Hindenburgstr. 61
 Rofler Arthur, Rümelinstr. 2. F 2853
 Rupp Karl, Christophstr. 30
 Schaal Albert, Hindenburgplatz 7. F 2476
 Schäfer Jakob, Ulrichstr. 24
 Schid Stephan, Haagasse 33
 Schmid Paul, Hechinger Str. 36. F 2768
 Schmid Wilhelm, T-Lustnau, Saarstr. 24
 Schramm Eugen, Neckargasse 1 1/2. F 2273
 Schultzei Karl, Kirchgasse 3
 Schuster Wilhelm, Hechinger Str. 3. F 2830
 Seifer Ludwig, Dietrich-Eckart-Siedlung, Felix-
 Allfarth-Str.
 Seizinger Karl, T-Lustnau, Linsenbergr. 37
 Sigler Wilhelm, Neckarstr. 9. F 3133
 Simon Karl, Schleismühlweg 16
 Sinner Fris, Haagasse 40
 Stooß Karl, Eßlinger Str. 11. F 2597
 Strobel Gottlob, Paulinenstr. 32. F 2471
 Ulrich Theodor, Belthlestr. 26
 Wagner Adolf, Bachgasse 1. F 2687
 Walker Paul, Herrenberger Str. 65
 Weber Karl, Hügelstr. 20. F 3129
 Welsch Karl, T-Lustnau, Welzenwieserstr. 19

Bandagisten

Bandagen-Sanitätsgeschäft Richard Brillinger

Wilhelm-Murr-Straße 16, Fernsprecher 2231

Werkstätte in der Chirurg. Universitätsklinik

Kern E. A., Neckargasse 4
 Knecht Adolf, Adolf-Hitler-Str. 12. F 2269
 Nasser W. und Schaal G., Uhlandstr. 8. F 3226

Bankgeschäfte

Deutsche Bank, Zweigstelle. Tübingen, Hindenburg-
 platz 1. F 2241
 Kreisparkasse Tübingen, Hindenburgplatz 3. F 2319

Rubensdörffer & Co.

Kommandit-Gesellschaft

Karlstraße 3 Fernsprecher 3107

Spar- und Darlehenskasse Tübingen eSmuH,
 Belthlestr. 5. F 2053
 Tübinger Bank eSmuH, Wilhelmstr. 14, p. F 2023
 Württembergisch-Hohenzollerische Privatbank AG.,
 Wilhelmstr. 22. F 2941

Baugeschäfte

Micheler Christian, Baugeschäft, T-Lustnau, Welzen-
 wieserstraße 31. F 3035
 Bauer Richard, Baugeschäft, T-Lustnau, Harpprecht-
 straße 17
 Beiter Johann, Moltkestr. 25
 Belfer L., Inh. A. Belfer, Maurer- und Zimmer-
 geschäft, Westbahnhofstr. 60. F 2618
 Brad Karl, Baugeschäft, T-Lustnau, Wilhelmstr. 146.
 F 3019
 Brad Karl, Zimmerstr., T-Lustnau, Anna-Bosch-
 Straße 10. F 2845
 Brennenstuhl Wilhelm, Zimmergeschäft, Keltnerstr. 26.
 F 2095
 Breuning Karl, Mehrgasse 9
 Brodbeck August, Bachgasse 15

Dannenmann, Friedrich

Schulstraße 2 Fernsprecher 3022

Bauunternehmung · Geogr. 1828

Dietrich Friedrich, Maurerstr., Haagasse 21.
 F 2594
 Fischer Wilhelm, Baugeschäft, T-Derendingen, Lin-
 denstraße 17
 Fromm Fris, Zimmerstr., T-Lustnau, Wilhelm-
 straße 121
 Fäger Christian, Zimmergeschäft, T-Lustnau, Alber-
 straße 9
 Gauß Simon, Treppen- und Geländergeschäft,
 Georgstr. 2
 Gugel Josef, Tiefbauunternehmer, Rathausgasse 13
 Gugel Karl, Hochbauarbeiten, Froschgasse 7
 Hahn Wilhelm jr., Tiefbauunternehmer, Rappstr. 6.
 F 2244
 Henne Wilhelm, Zimmerstr., Jakobsgasse 21
 Heusel Wilhelm, Baugeschäft, T-Lustnau, Querstr. 3.
 F 3077
 Heusel Karl, Zimmergeschäft, T-Lustnau, Saarstr. 25.
 F 2271
 Jetter Jakob, Zimmerstr., T-Derendingen, Adolf-
 Hitler-Str. 8
 Jetter Johannes, Zimmerstr., T-Derendingen,
 Richthofenstr. 31
 Karrer Wilhelm, Zimmergeschäft, Schleismühlweg 42
 Kehrer Wilhelm, Zimmergeschäft, T-Lustnau, Hans-
 Schemm-Str. 30
 Kref Fris, T-Lustnau, Zimmererschule, Neben-
 häuser Str. 1/3. F 3038
 Kref Wilhelm, Bautechn. Büro, T-Lustnau, Voelcke-
 straße 9

Rürner Christian, Tiefbauarbeiten, Neutlinger Str. 35.
 F 3101

Rürner Karl, Tiefbauunternehmer, Georgstr. 9

Miotto, G.

Katharinenstraße 7

Fernsprecher 2204

Baugeschäft — Terrazzo

Müller Fris, Baugeschäft, T-Lustnau, Neulestr. 6.
 F 3003
 Müller Karl, Maurerstr., T-Lustnau, Voelcke-
 str. 1. F 2177
 Munz Jakob, Baugeschäft, T-Lustnau, Harpprecht-
 straße 12
 Neger Friedrich, Baugeschäft, T-Lustnau, Pfondor-
 fer Str. 9. F 2983
 Raufcher Friedr., Baugeschäft, Neutlinger Str. 10.
 F 2165
 Reiff Friedrich, Maurerstr., Neckarhalde 6

Sägewerk Tübingen

Holzhandlung / Zimmergeschäft und Holzhallenbau
 Heinrich Fris, Eugenstraße 74 Fernsprecher 2591

Schmid Emil, Baustoffe, Neckargasse 4. F 2180
 Schmid Friedrich, Zimmergeschäft, Seelhausgasse 19
 Schmid Wilhelm, Tiefbau- und Sandwerkbetrieb,
 Stöcklestr. 17. F 2573
 Schnaidt Albert, Baugeschäft, Walter-Simon-Str. 14.
 F 2586
 Schreiner Friedrich, Tiefbauunternehmer, Neustadt-
 gasse 10

Steinhilber, Fr. & K., Baumeister

Herrenberger Straße 55, Fernsprecher 2911
 Grab-, Betonier-, Maurer-, Eisenbeton- und
 Zimmerarbeiten — Sägewerk

Stiegler Christian, T-Lustnau, Pfondorfer Str. 19
 Wulle Karl, Zimmerstr., T-Lustnau, Theurerstr. 3

Baumaterialienhandlungen

Siehe auch Kunststein- und Eisen- und Eisenwa-
 renhandlungen sowie Stegleien und Zementwaren-
 fabriken

Micheler Christian, Sandwerkbetrieb, T-Lustnau,
 Welzenwieserstr. 31. F 3035

Bantleon, Walter

Belthlestraße 41, Fernspr. 2702. Lager am Westbahnhof

Dannenmann Fr., Schulstr. 2. F 3022
 Krauß Heinrich, T-Derendingen, Hindenburgstr. 81
 Wader Adolf, Wand- und Bodenplatten, Terrazzo,
 Steinholz, Haagasse 3. F 2732
 de Marco Karl, Terrazzogeschäft, Neutlinger Str. 45
 Müller Friedrich, Steinbruchbesitzer, T-Lustnau, Cust-
 loffstraße 9
 Nagel Christian, T-Lustnau, Anna-Bosch-Str. 5

Peetz, Otto

Poststraße 8, Fernsprecher 2980

Dachdeckungs- und Asphaltgeschäft, Blitzschutzanlagen

Pflumm & Kemmler, Betonwarenfabrik und Bau-
 materialien-großhandlung, Neutlinger Str. 63.
 F 2451

Queck Gebr., T-Lustnau, Welzenwieserstr. 9. F 3064

Schmid, Emil

Neckargasse 4, Fernsprecher 2180

Baumaterialien, Boden- und Wandbelag

Schmid Wilhelm, Tiefbau- und Sandwerkbetrieb,
 Stöcklestr. 17. F 2573
 Steinhilber Fr. und K., Herrenberger Str. 55. F 2911
 Wendler & Söhne Moa, Baumaterialien, Neutlinger
 Straße 34. F 2101

Bausparkassen

Bausparkasse Gemeinschaft der Freunde Wüstenrot,
 Ludwigsburg, Vertreter: Eugen Hamann, Mer-
 genthalerstr. 36

Bausparkasse Leonberg; Vertrauensmann: Ed. Wack-
 mann, Wilhelm-Murr-Str. 1. F 2807

Deutsche Baugemeinschaft Leipzig, Bezirksvertreter
 W. Fromm, Architekt, T-Lustnau, Wilhelmstr. 138.
 F 2674

Deffentliche Bausparkasse Württemberg durch Kreis-
 sparkasse Tübingen, Hindenburgplatz 3. F 2319

Beleuchtungsartikel

Siehe elektrische Apparate und Artikel

Benzin

Siehe Auto-Betriebsstoffe

Berufskleidung

Siehe Arbeitskleidung

Beschläge

Eisenhandlung Eduard Stehle

Neckargasse 27, Fernsprecher 2696

Beschläge für Bauten, Möbel und Inneneinrichtung

Schmid Heinrich, Kirchgasse 8—10. F 2024
 Stammeler G., Karlstr. 4. F 2390

Bestattungsordner(innen)

Siehe auch Leichenschauer und Totengräber
 Geßler Anton, Charlottenstr. 39. F 2341/86
 Stahl Marie, Ammergasse 26, 1

Bestecke

Siehe auch Messerschmiede- und Messerwarenhand-
 lungen

Beysel L. A., Grabenstr. 3. F 2520
 Dinkel W. und F., Collegiumsgasse 10. F 2172
 Dubois Otto, Pfliegohofstr. 7
 Elwert August, Adolf-Hitler-Str. 1
 Euler Georg, Am Markt 12. F 2301
 Selber Clara, Collegiumsgasse 1

Klett Martin, Neckargasse 15. F 2461
 Kohl R. F., Adolf-Hitler-Str. 16. F 2415
 Marquart F. A., Marktplatz 1. F 2710
 Müller Willy, Adolf-Hitler-Str. 20
 Naß Paul, Kirchgasse 19. F 3162
 Nehlkau Andreas, Kornhausstr. 4. F 2758
 Reiser Gustav, Bursagasse 18
 Schott Otto, Lange Gasse 36. F 2137
 Stehle Eduard, Neckargasse 27. F 2696
 Waidelich Albert, Neckarhalde 10

Betriebsstoffe

Siehe Auto-Betriebsstoffe

Betten- und Bettfedernhandlungen

Euler Georg, Am Markt 12. F 2301
 Frasch C. H. Nachf., Inh. Paul Gottmann, Hirschgasse 1. F 3072
 Fuchs Christine, Wwe., bei der Stiftskirche; Inh. Ludwig Schmidt. F 2769
 Haus Christofstal, Huber & Co., Kundenberater
 Adolf Unger, Bismarckstr. 48. F 3174
 Kaysler Emanuel, Jakobsgrasse 4. F 2749
 Klein Julius, Marktgrasse 17. F 2132
 Lenz F., Wienergrasse 1. F 2494
 Pfeiderer Gottl. (Inh. Frits Walbel), Neckargasse 8. F 2214
 Roos Albert, Hindenburgplatz 4. F 2034
 Schnaith Friedrich, Adolf-Hitler-Str. 3. F 3179
 Willnauer Frits, Bethleststr. 11. F 2200

Bettfedernreinigungsanstalten

Kayser, Emanuel Krumme Brücke, Fernspr. 2749
 Moderne Bettfedernreinigung
 Reinigungstage Dienstag und Donnerstag

Klein Julius, Marktgrasse 17. F 2132

Bettenfabrikation

Siehe auch Ausstattergeschäfte

Bierbrauereien und -Großhandlungen

Brauerei Mulsendorf, Heldmaier Otto, zum König
 Herrenberger Str. 2. F 2704

Brauerei Wulle AG.

Niederlage Tübingen
 Schwärzlocher Straße 9, Fernsprecher 3073

Dreifönigbrauerei Freudenstadt, Niederlage: Schwärzlocher Str. 55. F 2767

Klett Jakob, Klinikumsgasse 6, p.

Klosterbrauerei Alpirsbach Fernsprecher 2763
 Carl Glauner, Bierniederlage Tübingen, Brunnenstraße 9
 Verwalter: Karl Ehrmann, Brunnenstraße 20

Klosterbrauerei Pfullingen-Neutlingen, Bierniederlage Tübingen, Hindenburgplatz 8

Leicht Robert, Brauerei, Stuttgart-Baihingen a. F.,
 Niederlage Tübingen-Luftnau. F 2012
 Stuttgarter Hofbräu AG., Niederlage Tübingen,
 Herrenberger Str. 34. F 2919

Bilder-, Spiegel- und Einrahmungsgeschäfte

Siehe auch Kunsthandlungen, Papier-, Schreib- und Zeichenwarengeschäfte, Gläser und Buchbinder
 Griesshaber Albert, Hafengasse 9. F 2529
 Kieß Hermann, Inh. Friedrich Schuhmann, Karlstr. 7. F 2406
 Klein Wilhelm, Bachgasse 3 u. 5. F 2314
 Klett G. und Sohn, Ammergasse 22. F 2511

Bildhauer und Grabsteingeschäfte

Bärtle Eugen, Neckarhalde 60
 Fromm Karl, T-Luftnau, Daimlerstr. 13
 Hofmeister Theodor, Kellernstr. 22
 Krauß Heinrich, Rappstr. 3 a. F 3161
 Raidt Alois, b. Friedhof
 Schlotterbeck Wilhelm, T-Luftnau, Friedhofstr. 10
 Stoll Ferdinand, Wienergrasse 1 (Holzbildhauer)

Bindfadenhandlungen

Siehe auch Seiler und Seilerwarenhandlungen

Blumenhandlungen

Siehe auch Gärtner
 Endriß Erich, Holzmarkt 3. F 3223
 Endriß Hermann Jr., Hindenburgplatz 5. F 2989
 Reichold Ernst, Adolf-Hitler-Str. 2. F 2389
 Blumen-Weimer, Hindenburgplatz 4. F 3014
 Sieß Ernst, Wildermuthstr. 20. F 2135

Bodenpflege-Apparate und -Mittel

Siehe auch Bürsten-, Pinsel- und Besenhandlungen
 Vader H., Inh. J. Gebhardt, Neckargasse 6. F 2136
 Blessing & Cie., Uhlandstr. 7. F 2122
 Dauth Fr., Hafengasse 3. F 2829

Boden- und Wandplattenbelagsgeschäfte

Siehe Baumaterialien

Bootsfabrikation

Gommel Karl, Judengasse 2
 Nilling Chr. & Sohn, mech. Schreinerei, Schulstr. 4

Bootsvermietung

Rist Heinrich, Wöhrdstr. 14

Branntweimbrennereien, -Handlungen und Likörfabriken

Micheler Karl, Ammergasse 20, HhS.
 Bauer Gotthilf, Beim Nonnenhaus 3
 Depperich Adolf, Ammergasse 9

Depperich Karl, Lange Gasse 6. F 2760
 Morlock Karl, Münzgasse 9
 Schweickhardt Gebrüder, Neutlinger Str. 62; Laden:
 Wilhelm-Murr-Str. 13. F 2631

Brennholzsägereien

Horrer Emil, Kellestr. 13. F 2955
 Horrer Friedrich Jr., Seelhausgasse 25
 Lechler Damastus, T-Derendingen, Hechinger Str. 146
 Märkte Wilhelm, T-Luftnau, Bergstr. 3
 Mählin Wilhelm, T-Derendingen, Hindenburgstr. 95
 Niekert Karl, C. Fröhners Nachf., Neutlinger Str. 39. F 2038
 Trost Jakob, Weberstr. 8. F 2108

Brennmaterialienhandlungen

Banleon, Walter Kohlen / Holz / Torfmull
 Bethleststraße 41 · Fernsprecher 2702 · Lager am Westbahnhof

Bernhard Paul J. Friedrichstraße 13
 Fernsprecher 2672
 Kohlen, Holz und Torfmull

Niekert Christian, T-Luftnau, Hans-Schemm-Str. 43,
 Lager: Westbahnhof. F 3036

Riekert, Karl C. Fröhners Nachf. Kohlen Holz Torfmull
 Reutlinger Straße 39 Fernsprecher 2038

Riss, Eugen Inh. E. Riss & E. Maier
 Hafengasse 5, I - Fernsprecher 2011

Kohlen - Holz - Briketts

Schmid Wilhelm, Inh. Frits Clausnizer, Hirschgasse 8. F 2026
 Schneider Erwin, Schleifmühlweg 43. F 2518
 Siegwandt Otto, Katharinenstr. 6. F 2508
 Verbraucher-Genossenschaft Tübingen-Rottenburg eGmbH, Büro: Hechinger Str. 5. F 2585

Weishaar, Albert Karlstr. 13 · Fernspr. 3188
 Kohlen · Koks · Union-Bündelbriketts · Torfmull
 Kunst- und Natureis

Briefmarkenhandlungen

Web & Gerlach, vorm. S. Sting, Adolf-Hitler-Str. 6.
 F 2084

Maier, Eugen Uhlandstraße 6
 Ankauf von alten Briefmarken

Buchbinder

Beuerle Willy, Rauffstr. 11. F 2059
 Buchbinderei der Heckenhauerschen Buchhandlung,
 Holzmarkt 5 und Lange Gasse 2. F 3018
 Flaub Gg., Lange Gasse 44
 Griesshaber Albert, Hafengasse 9. F 2529
 Hirth Karl, Collegiumsgasse 1
 Hurm Wilhelm, Haaggasse 26
 Kapp Ernst, Münzgasse 3. F 2626
 Koch Heinrich, Grabenstr. 33. F 2325 (Großbuchbinderei)
 Sorgius Hans, Bursagasse 2/1. F 2524

Buchdruckereien

Becht Albert, Hirschgasse 16. F 2770
 Bözle Karl, Marktgrasse 10. F 3332
 Göbel Eugen, Poststr. 12. F 2106
 Gulde Christian, Lange Gasse 64. F 2959
 Laupp H. Jr., Inh. Rudolf Laupp, Herrenberger Straße 1-5. F 2103
 Maier Reinhold, Haaggasse 3
 Metz Gebr., Hechinger Str. 13. F 2976
 Müller & Waß, Tübingen Handelsdruckerei, Eugenstraße 40. F 2370
Tübingen Chronik, Verlag und Druckerei, Uhlandstr. 2. F 2141
 Winkler Karl, T-Luftnau, Niekertstr. 15. F 3034

Buchhandlungen

A. Verlagsbuchhandlungen
 Mohr J. C. B. (Paul Siebeck) und H. Laupp'sche
 Buchhandlung, Wilhelmstr. 18 und Christophstraße 32. F 2841
 Rainer Wunderlich Verlag, Inh. Herm. Leins,
 Brunnenstr. 30. F 2340
 B. Sortiments- und Antiquariatsbuchhandlungen

Benefe Buchhandlung, Antiquariat
 Hindenburgplatz 1, Fernsprecher 2803

Haller H., Grabenstr. 1. F 2554
 Hauff Lise, Inh. Elisabeth Schiemer, Kronenstr. 17
 Heckenhauer J. J., Inh. E. Sonnewald, Holzmarkt 5 und Lange Gasse 2. F 3018
 Kircher Gebr., Adolf-Hitler-Str. 12, p.
 Pfander'sche Buchhandlung, Inh. Richard Jordan,
 Wilhelm-Murr-Str. 8 u. Wilhelmstr. 12. F 2090
 Piezcker Franz, Inh. Dr. Hellmut Piezcker, Wilhelm-Murr-Str. 15. F 2066
 Wist Erwin, Adolf-Hitler-Str. 10
 Wittwer Konrad, Bahnhofsbuchhandlung

C. Leihbüchereien
 Bernhardt Max, Kornhausstr. 11
 Volksbibliothek, Neckarhalde 30

Wist Erwin, Adolf-Hitler-Str. 10

D. Zeitschriftenhandlungen
 Bernhardt Max, Kornhausstr. 11
 Fischer Emma, Kirchgasse 2 (Straßenverkauf)

Gauß Eduard, Neckargasse 11. F 2229
 Kunzelmann Josef, Verkehrsbüro b. d. Neckar-
 brücke. F 2102
 Liz Luise, Verkaufstand, Wilhelmstr. 3/2. F 2222
 Pfeleiderer Carl, Collegiumsgasse 1
 Reber Fritz, Kiosk, Hindenburgplatz. F 2379
 Schimpf Fritz, Uhlandstr. 2. F 2463
 Wittwer Konrad, Bahnhofsbuchhandlung

Bücherrevisoren und kaufmännische Sachverständige

Brauns, Jakob Karlstraße 8. Fernsprecher 3015
 Beerdigter und öffentl. bestellter Bücherrevisor
 Einzelhandelstreuhandstelle

Reim Wilhelm, Steinlachstr. 29. F 2608
 Werner Otto, Ludwigstr. 16; p. F 2459

Büchsenmacher

Siehe auch Waffenhandlungen.

Bendele Karl, Christophstr. 24. F 3025
 Maier Eugen, Kornhausstr. 2 A
 Schäfer G., Inh.: Alb. Köhler, Otto Wagners
 Nachf., Pfliegohstr. 11

Bürobedarf

Siehe auch Papier-, Schreib- und Zeichenwarengeschäfte

Beß & Gerlach, vorm. H. Sting, Adolf-Hitler-Str. 6.
 F 2084
 Gauß Eduard, Neckargasse 11. F 2229
 Schimpf Fritz, Hindenburgplatz 1 und Uhlandstr. 2.
 F 2463

Bürsten-, Pinsel- und Besenhandlungen und -Fabrikationsgeschäfte

Vader A., Inh. H. Gebhardt, Neckargasse 6. F 2136

BLESSING & CIE.

Uhlandstraße 7 — Fernsprecher 2122
 Alle Bürsten und Pinsel für Säuberung und Verschönerung

Blindenladen, Neckarhalde 30
Dauth Jr., Hafengasse 3. F 2829
 Euler Georg, Am Markt 12. F 2301
 Helber Clara, Collegiumsgasse 1
 Rautt Geschw., Neckargasse 3 und Adolf-Hitler-
 Straße 18. F 2488
 Marquart F. A., Marktplatz 1. F 2710
 Nehrlau Andreas, Kornhausstr. 4. F 2758
 Sautter August, Schmiedtorstr. 15. F 3013
 Schmidt Adolf, Hirschgasse 2
 Wunsch Christian, Haaggasse 17. F 2417

Butter- und Käsehandlungen

Bausch, Pauline Marktplatz 9. Fernsprecher 2395
 Käse · Butter · Milch

Breitmeier Herm., Schmiedtorstr. 9. F 2771
 Brugger Fidel, Inh. Josef Eble, Collegiumsgasse 6.
 F 2007
 Göppinger Milch- und Molkereiprodukten-Vertrieb
 Eduard Reim, Göppingen, Fil. Tübingen, Adolf-
 Hitler-Str. 18. F 3005
 Göß Fritz, Hafengasse 2. F 2167
 Randecker Willi, Lange Gasse 40

Cafés

Siehe unter Wirtsgewerbe d

Chemikalienhandlungen

Siehe auch Drogengeschäfte und Farbenhandlungen

Chemiker und chemische Fabriken

Denzel Jul., Dr., Gartenstr. 50. F 2733
 Dosttonwerk, P. Otto Rost, Inh. G. Rost Wwe.,
 Christophstr. 30. F 2685
 Eberle Dr. G. & Cie., chem. Fabrik Stuttgart, Werk
 T-Lustnau, Gustloffstr. 20. F 2455
 Hadant Erich, Dr., Wilhelm-Murr-Str. 11. F 2682

Chemische Waschanstalten

Siehe Wasch- und Wägelgeschäfte sowie Färbereien

Chirurgische und medizinische Instrumente und Apparate

 **Sanitäts-Druckerei**
 Wilhelm-Murr-Straße 16
 Fernsprecher 2231

Bühler Edmund, Inh. Wilhelm Bühler, Ing., La-
 den: Wilhelm-Murr-Str. 3, Werkstatt: Neut-
 linger Str. 6/1. F 2189
 Dubois Max, Pfliegohstr. 4 1/2
 Erde C., Verkaufsgeschäft Holzmarkt 7, Fabrik
 Mergenthalerstr. 10. F 3066
 Meßger Ludwig, Neckargasse 10. F 2232
 Reiser Gustav, Bursagasse 18
 Strebel Hans, Lange Gasse 27. F 2296
 Winkler Alfons, Wilhelmstr. 90. F 2588

Dachdecker und Schieferdecker

Karrer Wilhelm, Schleifmühlweg 60
 Kienle Max, Schmiedtorstr. 9
 Krebs Jakob, Schleifmühlweg 60
 Peetz Otto, Poststr. 8. F 2980
 Wiesenfarth Gottlieb, T-Lustnau, Weinsteinstr. 14

Damen-Bekleidungs-geschäfte

Siehe auch Manufaktur- und Modewaren

Bud Willi, Collegiumsgasse 4
 Euler Georg, Am Markt 12. F 2301
 Haidt Karl, Wilhelm-Murr-Str. 1. F 2557

Modehaus Sipps
 Inh. P. Leonhardt

Fernspr. 2015 Tübingen Neckargasse 16

Stähle Fritz, Adolf-Hitler-Str. 8. F 2022

Damenfriseure

Abelse Otto, Haaggasse 32
 Bär Engelbert, Replerstr. 5
 Bäßler Alfred, Paulinenstr. 11
 Belsler Karl, Kronenstr. 10
 Denneler Karl, Jakobsgasse 6
 Faß Anton, Vor dem Haagtor 3
 Groß Andreas, Adolf-Hitler-Str. 18. 1. F 2190
 Grupp Michael, Wilhelmstr. 12. 1. F 3305
 Henschel Karl, Hafengasse 11
 Kehler Albert, Neckargasse 16
 Knapp Ernst, Christophstr. 10
 Köhler Stefan, Militärstr. 21
 Kugel Martin, Wilhelm-Murr-Str. 18. F 2982
 Miste Otto, Adolf-Hitler-Str. 5
 Reichhart Albert, Karlstr. 8
 Rießer Andreas, Lange Gasse 56
 Sauter Theodor, Uhlandbad. F 2506
 Sohns Hugo, Wilhelm-Murr-Str. 6. F 2892
 Sommer Karl, Uhlandstr. 3. F 2107
 Steinhilber Emil, Schmiedtorstr. 11
 Weber Wilhelm, Kronenstr. 3
 Weller-Heubach Wilhelm, Ecke Neckar-Bursagasse
 Wöll Franz, Christophstr. 23

Damenhuthandlungen

Siehe Putzgeschäfte

Damen-Konfektions-geschäfte

Siehe Damen-Bekleidungs-geschäfte

Damenschneider und -Schneiderinnen

Aberle Elisabeth, T-Derendingen, Hindenburgstr. 104
 Arnold Sofie, Hirschgasse 16
 Bacher Emma, T-Derendingen, Lindenstr. 12
 Baudermann Hedwig, Schaffhausenstr. 37
 Baumann Friederike, Maulkerstr. 17
 Baumann Wilhelm, Hintere Grabenstr. 29, 2
 Baur Anne, Kronenstr. 7
 Beck Marie, Schmiedtorstr. 2
 Benzinger Hugo, Kronenstr. 10, 1
 Berner Emilie, Eugenstr. 29
 Biesinger Gertrud, Haaggasse 13
 Binder Helene, Paulinenstr. 16
 Bronner Emilie, T-Derendingen, Horst-Wessel-
 Straße 23
 Bözle Maria, Klosterberg 6
 Bohn Anna, Ludwigstr. 4
 Brodbeck Sofie, Dürrstr. 21
 Eberhardt Mina, Haaggasse 1
 Ebinger Marie, Neckargasse 19
 Ebner Hedwig, Hirschgasse 7
 Eichler Anna, Wächterstr. 41. F 2158
 Eppler Elise, Böllerweg 4
 Fauser Mina, Mordiogasse 7
 Feber Berta, Wilhelm-Murr-Str. 2, 4
 Fischer Friedrich, Eberhardstr. 6, 2
 Forstbauer Agathe, Paulinenstr. 1. F 2627
 Gauger Maria, Rappstr. 45, 2
 Geiger Maria, Madensenstr. 18
 Geltenbort Sophie, Jesingerstr. 1
 Grüninger Anna, Mordiogasse 8
 Gugel Frida, Breuningstr. 18
 Gugel Luise, Rathausgasse 13
 Häußler Luise, Derendinger Str. 72
 Häußler Marta, Schleifmühlweg 15
 Heß Frida, Mauerstr. 3
 Hipp Emilie, Westbahnhofstr. 7
 Holoch Sofie, Haaggasse 43
 Jung-Anna, T-Derendingen, Hindenburgstr. 28
 Kehler Emilie, T-Derendingen, Horst-Wessel-Str. 15
 Kenner Gertrud, Hauferstr. 10
 Kiemann Helene, T-Derendingen, Adolf-Hitler-
 Straße 43
 Kirschbaum Maria, T-Lustnau, Harpprechtstr. 20
 Klink Marta, T-Derendingen, Immlmannstr. 5
 Klumpp Hedwig, Schmiedtorstr. 6
 Knoblich Friedrich, T-Derendingen, Derendinger
 Straße 98. F 2802
 König Rosa, Heginger Str. 7
 Konrad Lilli, Schleifmühlweg 8
 Krauß Helene, Madergasse 8
 Kübler Lotte, T-Lustnau, Sänsackerstraße 7
 Kuttler Charlotte, Haaggasse 15
 Laib Katharina, Ludwigstr. 4
 Laux Lina, T-Lustnau, Steubenstr.
 Leicht Agathe, Keltnerstr. 28
 Mall Maria, Derendinger Str. 33
 Mangold Elise, T-Derendingen, Karl-Ruhn-Str. 27
 Markert Berta, Schleifmühlweg 29
 Maurer Marie, T-Lustnau, Goldersbachstr. 9
 Müller Elisabeth, Hafengasse 7
 Müller Emma, Kirchgasse 9
 Müller Emma, Neckarhalde 19
 Nachtmann Anna, Neckargasse 6
 Necker Elise, T-Lustnau, Hermann-Göring-Str. 3
 Naidt Maria, Desterbergstr. 1
 Nau Anna, Betthlestr. 24
 Nilling Friedrich, T-Derendingen, Steinlachallee 80
 Nöhm Anni, Albrechtstr. 23
 Nöhrer Alfred, Mäuzgasse 17
 Nühle Marie, Paulinenstr. 4
 Ruf Maria, T-Derendingen, Adolf-Hitler-Str. 27
 Sautter Johanna, T-Derendingen, Waldhornlestr. 10
 Seßler Klara, Derendinger Str. 23
 Schad Maria, Herrenberger Str. 63
 Sajeel Hilde, Lange Gasse 60, 2
 Schmid Frida, Seelhausgasse 30
 Schmid Maria, Heginger Str. 20
 Schneid Frida, Kaiserstr. 10
 Schuhmacher Emma, Militärstr. 49
 Schmidt Margarete, Neckarhalde 20
 Schnaidt Ernst, Schleifmühlweg 18
 Schreiner Luise, Desterbergstr. 1
 Schwentl Marie, T-Derendingen, Lindenstr. 31
 Steinhilber Frida, T-Derendingen, Hindenburg-
 Straße 53
 Stier Frida, Thiepvalstr. 17, 1
 Strohsacker Berta, Böllerweg 6
 Weber-Günther Paul, Friedrichstr. 11. F 2770
 Weidle Christine, Ulrichstr. 4

Bezel Anna, Eisenbahnstr. 16
 Widmaier Albert, T-Derendingen, Steinlachallee 66
 Wied Karl, Ammergasse 14, F 2481
 Wied Mathilde, Hafengasse 7
 Wohlbold Maria, T-Derendingen, Hindenburgstr. 86
 Wörz Hans, Steinlachstr. 3
 Wolf Berta, T-Derendingen, Hindenburgstr. 44

Dampfwaschanstalten

Siehe Wasch- und Bügelgeschäfte

Darlehensvermittler

Siehe Agenturgeschäfte

Dekorateurs

Beier Franz, Hölderlinstr. 23

Delikatessengeschäfte

Siehe Feinkost- und Kolonialwarenhandlungen

Dentisten

Brid Anton, Karlstr. 8, 1. F 2045. Sprechstunden
 10—12 Uhr vorm., 16—18 Uhr nachm.
 Gauß Karl, Wilhelmstr. 8. F 3136. Sprechstunden
 9—12 und 14—16.30 Uhr, Samstags nur
 vorm.
 Gruber Georg, Wilhelm-Murr-Str. 12. F 2388.
 Sprechstunden 9—12 und 14.30—18 Uhr, Samstags
 9—12 und 15—16.30 Uhr
 Karrer Otto, Moltkestr. 1. F 2657. Sprechstunden
 10—13 und 15—18 Uhr, Samstags 10—13 Uhr
 Kasten Hans, Gartenstr. 20. F 2030. Sprechstun-
 den 10—11 und 14—15 Uhr
 Kaufner Erich, Keplerstr. 6. F 2366. Sprechstunden
 9—12 und 14—17 Uhr, Samstags 9—12 Uhr
 Monn Wilhelm, Wilhelmstr. 22. F 2233. Sprech-
 stunden 9—12 und 14—18 Uhr

Desinfektionsanstalten

Gutkuthaus, Wilhelmstr. 87. F 2341/64 (Umsch.)

Devotionaliengeschäfte**Webenmann, Joh.**

Froschgasse 2
 Reihgüsse Artikel, Schott's Messerbücher, Gesang-
 und Andachtsbücher, Papier- und Schreibwaren

Dienstmänner

Lämule Carl, Wöhrdstr. 10 und, Bahnhofstr. 5.
 Bahnaml. Gepädträgerunternehmer. F 2028

Drahtschlossereien**Schäfer, Gottlob**

Lange Gasse 24
 Drahtwarenfabrikation, Ausführung kompletter
 Drahtzäune und Geflügelhühne schlüsselfertig

Stammler, Albert

vorm. E. Münzing, Kirchgasse 2, Fernsprecher 2766
 Mech. Drahtflechterei. Komplette Grundstückein-
 zäunung. Draht- und Siebwaren aller Art

Drechsler und Drechslerwaren

Finger Eugen, T-Luftnau, Kiebertstr. 10

Walz, Johannes,

Münzgasse 6
 Holz-, Horn- und Beindrehserei
 Spezialgeschäft für Raucherartikel und Spazierstöcke

Dreschereien

Horner Emil, Köllestr. 13. F 2955
 Lechler Damasius, T-Derendingen, Heßinger
 Straße 146 b
 Märkle Wilhelm, T-Luftnau, Bergstr. 3
 Trost Jakob, Weberstr. 8. F 2108

**Drogengeschäfte
und Chemikalienhandlungen**

Siehe auch Farben- und Lackgeschäfte
 Central-Drogerie A. Mayer Nachf., Dr. A. Bür-
 ger, Wilhelmstr. 8. F 3071
 Müller & Co., Inh. Eugen Herb, Neckargasse
 F 2065

Stadt-Drogerie und Parfümerie

Inh.: Alfred Gottula / Seifen- und Kräuterhaus
 Adolf-Hitler-Straße 10, Fernsprecher 3272

Westdrogerie Bögle & Reif, Belthlestr. 39. F 2290

Düngemittel

Bantleon Georg, Belthlestr. 41. F 2702
 Bernhard Paul Josef, Friedrichstr. 13. F 2672
 Bögle & Reif, Westdrogerie, Belthlestr. 39. F 2290
 Endriß Erich, Holzmarkt 3. F 3223
 Hoch Ferdinand, Wilhelmstr. 14. F 2812
 Schwarz Paul, Hirschgasse 11. F 2367
 Württ. Warenzentrale landwirtsch. Genossenschaften
 AG., Lagerhaus Tübingen. F 3367

Eierhandlungen

Siehe auch Landesprodukten- und Kolonialwaren-
 handlungen

Breitmeyer Hermann, Schmiedtorstr. 9. F 2771
 Brugger Fidel, Inh. Josef Eble, Collegiumsgasse 6.
 F 2007
 Cozza L., Neutlinger Str. 43. F 2978
 Futterknecht Anton, Lange Gasse 16. F 2334
 Göß Fritz, Hafengasse 2. F 2167
 Schnaitz Paul, Hirschgasse 4. F 2995
 Schweizer Robert, Haaggasse 5. F 3189

Eisenhandlungen

Schmid Heinrich, Hirschgasse 8—10. F 2024

Eisenhandlung Eduard Stehle

Neckargasse 27
 Fernsprecher 2696 / Grobeisen, Baueisen, Bauartikel und
 -Geräte, Eisenbleche, verzinkte Bleche, Röhren, Weißbleche

Eisenwarenhandlungen

Schmid, Heinrich, Hirschgasse 8-10
 Fernsprecher 2024
 Eisenwaren, landwirtschaftliche Artikel
 Gartengeräte, Haus- und Küchengeräte

Stammier G., Karlstr. 4 und 4 a. F 2390.

Stehle, Eduard

Neckargasse 27
 Fernspr. 2696

Werkzeuge, Beschläge, landwirtschaft-
 liche Artikel, Haus- und Küchengeräte

Eishallen

Santin Pietro, Eis-Salon Benedig, Adolf-Hitler-
 Straße 14

Eishandlungen

Brauerei Wulle, AG., Niederlage Tübingen,
 Schwarzlocher Str. 9. F 3073
 Klosterbrauerei Aspirsbach, Werniederlage Tübingen,
 Brunnenstr. 9. F 2763
 Weishaar Albert, Karlstr. 13. F 3188
 Stuttgarter Hofbräu, Herrenberger Str. 34. F 2919

Elektrizitätswerke

Städt. Betriebswerke, Elektrizitäts-, Gas- und Was-
 serwerk, Nonnengasse 19. F 3004, 2341/45/46/50.
 Betriebsleitung 2, Solbuchhaltung 1, Maschinen-
 raum, Werkstatt, Lagerräume p.
 Magazin, Werkstatt und Lager auch Nonnengasse
 13 u. 15
 Kraftwerk Tübingen-Herrenberg GmbH., Hirschauer
 Straße. F 2220

Elektromotorenfabriken

Himmelwerk, AG., T-Derendingen, Derendinger
 Str. 49. F 2351

**Elektrotechn. Apparate und Artikel,
Werkstätten und Installateure für
Licht-, Kraft-, Rundfunk-, Signal- und
Uhrenanlagen.**

Beh Oskar, Kronenstr. 10. F 2592

Braun, Adolf

Tübingen-Derendingen
 Ecke Waldhörle- und Adolf-Hitler-Straße
 Fernsprecher 2990

Brodbeck, Wilhelm

Belthlestraße 15, Fernsprecher 3127

Dußler, Karl

Eugenstraße 45, Fernsprecher 2173

Elektro-Gonser

Nauklerstr. 13. Fernspr. 3326
 Das Elektro- und Radiofachgeschäft
 der Universitätsvorstadt

Hagemann, Gebr., Hindenburgplatz 1, p. F 2523
 Krefß Chr., T-Luftnau, Saarstr. 15. F 2754
 Lemperle Franz, Westbahnhofstr. 17

Elektro-Mayer

nur Pfleghofstraße 4 Fernsprecher 2683

**Die Luftkühltechnik und
Radiofrequenzlithium**

Gebr. Mayer Hirschgasse 3 - Fernspr. 3239

Oeffinger, C. Nachf. Jul. Altwater

Friedrichstraße 3 — Fernsprecher 2477

Pfuderer & Heß

Ammergasse 2
 Fernsprecher 2123
 Elektro-Installationsgeschäft — Verkauft aller einschläg.
 Artikel einschl. Kühlschränke und Rundfunk-Apparate

Wandel & Coltermann, Wilhelmstr. 8. F 2625

Emailschilder

Binder Otto, Meßberggasse 6. F 2474
 Schmid Heinrich, Hirschgasse 8—10. F 2024
 Stammier G., Karlstr. 4. F 2390
 Stehle Eduard, Neckargasse 27. F 2480
 Weller Chr., Münzgasse 5

Essigfabriken

Schweidhardt Gebr., Neutlinger Str. 62. F 2631

Färbereien

Büsing Färberei
 Chem. Reinigung
 Filiale Tübingen:
 Kirchgasse 5, am Marktplatz

Färberei Prinz AG., Wilhelm-Murr-Str. 2
 Holzherr Karl jr., Hindenburgplatz 4

Schach Färberei und chem. Reinigung
 beim Nonnenhaus 8

Schwenk & Sohn Wäscherei
 Färberei
 chemische Reinigung
 Wilhelm-Murr-Straße — Fernsprecher 2598

Zimmermann, Hans Beim Nonnenhaus 5
 Färberei und chem. Reinigung
 Ältestes Geschäft am Platze

Fahnenstickereien

Siehe Stickereigeschäfte

Fahrradhandlungen und Reparaturwerkstätten

Bächler Hermann, T-Derendingen, Hindenburgstr. 9
 Beck Karl, Haaggasse 16. F 2341/67
 Danner Paul, Am Markt 1. F 2020
 Hepper Karl, Schmiedtorstr. 12. F 3135

Kost, August J. Schlaichs Nachf.
bei der Stiftskirche

Fahrräder — Nähmaschinen — Reparaturen

Lindenschmid Eugen, T-Lustnau, Wilhelmstr. 152.
F 2282
 Stammler Paul, Inh. Otto Vetter, Hirschgasse 7.
F 2175
 Stehle Hans, Herrenberger Str. 38 (Marquardtel)
 Trautwein Julius, bei der Neckarbrücke. F 2930
 Wandel Albert, Schmiedtorstr. 11. F 2832

Fahrschulen

Erbe Eugen, Wilhelm-Murr-Str. 2. F 3097
 Wölfler Karl, Friedrichstr. 4. F 2954

Familienkundliche Arbeiten

Brenner Hans Eduard, Glasmaler, Nauklerstr. 19, 1.
F 2272
 Hartmeyer Adolf, Sommerstr. 2

Farben und Lacke

Central-Drogerie, A. Mayer Nachf., Dr. A. Bürger,
Wilhelmstr. 8. F 3071
 Hahn Wilhelm, Eberhardstr. 34. F 2212. (Auch en
gros)
 Müller & Co., vorm. D. Rappis, Neckargasse. F 2065
 Stadt-Drogerie, Alfred Gottula, Adolf-Hitler-
Straße 10. F 3272
 Westdrogerie Wögle & Reif, Weltklestr. 39. F 2290

Wünsch, Christian Haaggasse 17
Fernsprecher 2417

Pinsel - Bürsten - Künstlerbedarf (auch en gros)

Feditgeräte

Schäfer Gustav, Inh. Albert Kohler, Otto Wagners
Nachf., Pfleghofstr. 11

Fechtschulen

Lorber, Dipl.-Fechtmeister, Militärstr. 15

Feilenhauer

Luz Wilhelm, Marktgasse 12

Feinkosthandlungen

Siehe auch Kolonialwaren, Fisch, Wildbret und Ge-
fügelhandlungen
 Baur & Feucht, Uhlandstr. 2. F 2907
 Baur Friedrich, Inh. E. Kübler, Marktplatz. F 3260
 Dieter Willy, Wilhelmstr. 66. F 2567

Flammer, Carl

Gegenüber der Stiftskirche - Fernsprecher 2338

Frisch Johannes, Herrenberger Str. 52
 Golzinger Hermann, Hölderlinstr. 31. F 3085
 Habant, Wilhelm-Murr-Str. 11. F 2682
 Haug Chr., Kornhausstr. 19. F 2772
 Neu Albert, Münzgasse 1. F 2002
 Müller R., vorm. Haiber, Marktplatz. F 2178
 Nieckert Wilhelm, Hindenburgplatz 2. F 2062

Schneider, C. H.

Wilhelm-Murr-Straße 10 | Fernsprecher 2077

Seezer Paul, Nauklerstr. 7. F 2538
 Stahl Karl, Christophstr. 23. F 2497
 Walzer E., Wilhelmstr. 17. F 2971

Feinmechaniker

Siehe Mechaniker

Fellhandlungen

Bräuchle Gustav, Neckarhalde 20

Fensterreinigungsgeschäft

Holz Wilhelm, Judengasse 3

Fettwarenhandlungen

Siehe Öle und Fettwaren

Feuerlöschapparate

Fehrenbacher D., Haaggasse 13. F 2729

Feuerwehrausrüstungen

Regele R., Karlstr. 6. F 2603

**Fisch-, Geflügel- und Wildbret-
handlungen**

Siehe auch Feinkostgeschäfte

Flammer Carl, Holzmarkt 1. F 2338
 Golzinger Hermann, Hölderlinstr. 31. F 3085
 Haug Chr., Kornhausstr. 19. F 2772

Maier, Karl Marktgasse 6
Fernsprecher 3079**Tübinger Fischhalle**
Spezialgeschäft in Fische, Wild und Geflügel**Müller, K.**, vorm. Haiber am Marktplatz
neben Silberburg
Ältestes Spezialgeschäft am Platz Fernruf.
2178

Pfannkuch, Gmb.H. & Co., Neckargasse 22, Korn-
hausstraße 15. F 2875
 Nieckert Wilhelm, Hindenburgplatz 2. F 2062
 Schneider C. H., Wilhelm-Murr-Str. 10. F 2027
 Seezer Paul, Nauklerstr. 7. F 2538
 Stahl Karl, Christophstr. 23. F 2497
 Zahnenbenz Karl, Kornhausstr. 2. F 2380

Fischereigeräte

Siehe Angelgeräte

Flaschner**Bader, Otto** Ammergasse 13, Telefon 2992
Wohnung Schwarzlöcherstr. 29
Flaschnerei und Installationsgeschäft, sanitäre Anlagen

Deutsche August, Neckarhalde 11. F 2836
 Dinkel W. & F., Neutlinger Str. (Eingang Walter-
Simon-Str. 8). F 2994
 Friesch Wilhelm, T-Derendingen, Hindenburgstr. 55
 Gütler Martin, T-Lustnau, Weinsteinstr. 7
 Heber Robert, Christophstr. 20. F 2480
 Höflich Christian, T-Derendingen, Hindenburgstr. 18.
F 2790
 Raipf Ed., Grabenstr. 19. F 2337
 Klett Martin, Bursagasse 18. F 2461

Märkle, Carl 50 Jahre

Ammergasse 4 | Fernsprecher 2731

Maigler Paul, T-Lustnau, Weinsteinstr. 18
 Metz Georg, T-Lustnau, Gustloffstr. 12. F 2383

Mück, B. Neckargasse 23 · Fernsprecher 2432
Installationsgeschäft · Sanitäre Anlagen

Müller Eugen, T-Derendingen, Karl-Ruhn-Str. 22
 Nill H., Inh. Joh. Rödel, Neckarhalde 3. F 2312

Pfeiffer, Karl, vorm. H. Friefz Lange Gasse 22 · Fernspr. 2496
Flaschnerei und Installationsgeschäft · Sanitäre Anlagen

Sailer Eugen, Haaggasse 25, 1
 Schmid Gottlieb jr., Westbahnhofstr. 6. F 2328
 Schmid Wilhelm Gottlieb jr., Neutlinger Str. 14.
F 2964
 Schneider & Henne R., Inh. Otto Henne &
Schmid, Lange Gasse 18. F 2384

Schreiner, Fritz Froschgasse 15
Fernsprecher 3394
Flaschnerei · Installationsgeschäft · Sanitäre Anlagen

Sinner Carl, Mehrgasse 33. F 2778
 Steinhilber Georg, Haaggasse 41. F 2435
 Waiblinger Paul, Jakobsgasse 15
 Zanker Hermann, Kupferhammer 5. F 3017

Foto-Apparate und -Artikel

Central-Drogerie A. Mayer, Nachf. Dr. A. Bürger,
Wilhelmstr. 8. F 3071

Erbe, C. Holzmarkt 7
Fernsprecher 3066

Foto-Schnell, Holzmarkt 2. F 2558
 Gröger Artur, Adolf-Hitler-Str. 14. F 2530
 Jäggle H., Wilhelmstr. 12, p. F 2409
 Kleinfeldt Walter, Adolf-Hitler-Str. 20. F 2668
 Mehger Ludwig, Inh. E. Straub, Neckargasse 10.
F 2232
 Müller & Co., Neckargasse. F 2065
 Queißner Ernst, Friedrichstr. 11.

Restle, Karl Wilhelmstraße 150
Fernsprecher 3262
Foto-Apparate, alle Foto-Artikel, Entwickeln,
Kopieren, Vergrößerungen

Schramm Rudolf, Hirschgasse 5
 Strebel Hans, Lange Gasse 27—31. F 2296

Fotografen

Bauerle Lorenz, Schönbergstr. 2
 Barth Chr., Hoffotograf, Uhlandstr. 7. F 2924
 Gröger Artur, Adolf-Hitler-Str. 14. F 2530
 Henke Lore, Wilhelm-Murr-Str. 15. F 2426
 Jäggle H., Wilhelmstr. 12. F 2409
 Queißner Ernst, Friedrichstr. 1 u. 11
 Rühle Eugen, Haagtor 3. F 2498
 Schramm Rudolf, Hirschgasse 5

Fracht-, Lohnfuhrleute, Kutscher

Michele Friedrich jr., Bachgasse 29
 Michele Friedrich, Weberstr. 14
 Bernhard P. J., Friedrichstr. 13. F 2672
 Deile Adolf, Hintere Grabenstr. 5
 Deile Wilhelm, Beim Nonnenhaus 9
 Gern Karl, Judengasse 3 b. F 2909
 Göhring Christian, T-Lustnau, Gustloffstr. 11
 Gottschick Fritz, Amtl. Güterbeförderer, Hauptgüter-
bahnhof. F 3027
 Hämmerle Wilhelm jr., T-Lustnau, Hermann-
Göring-Str. 59
 Hauser Karl, T-Lustnau, Gänssackergäßle 10
 Hepper Paul, Froschgasse 3. F 2017
 Hipp Andreas, Mauerstr. 1
 Hipp Ernst Hermann (städt. Fuhrmann), Salzstadel-
gasse 7. F 2192
 Hipp Gottlob, Lange Gasse 11. F 2468
 Hirn Wilhelm, Speditur, T-Lustnau, Hermann-
Göring-Str. 1
 Junger Adolf, T-Derendingen, Memelstr. 12
 Kehrer Friedrich, Weltklestr. 29
 Kehrer Friedrich, T-Lustnau, Friedhoffstr. 6
 Kehrer Karl, T-Lustnau, Gustloffstr. 8

Kost, Wilhelm Lastwagenvermietung
Stöcklestr. 15 · Fernspr. 2776 (durch Schreinerstr. Krebs)

Krieger Paul, T-Lustnau, Hohlweg 8
 Lämmle Carl, Posthalterei u. Fuhrbetrieb, Amtl.
Expresfgüterbeförderer, Wöhrstr. 10. F 2028
 Mannheim Eugen, Waldhäuser Str. 37. F 2697
 Müller Otto, Wilhelmstr. 70. F 2018
 Queck Gebrüder, T-Lustnau, Welzenwielerstr. 9—11.
F 3064
 Schäberle Robert, Schwarzlöcher Str. 6
 Schnaidt Hermann, Weltklestr. 4
 Schnaidt Karoline, Wwe., Jakobsgasse 20. F 2789
 Schnaidt Wilhelm, Jakobsgasse 20. F 2789
 Schneider Jakob, Amtl. Güterbeförderer, T-West-
bahnhof. F 2518
 Schneider Karl, Bachgasse 21
 Strohmaier Gottl., Mauerstr. 6
 Trost Jakob, Weberstr. 8. F 2108
 Weimer Christian, Lazarettgasse 9
 Weimer Karl, Schleifmühlweg 45

Weimer, Philipp

Belthelestraße 5, Fernsprecher 2391

**Lastwagenbesitzer, Großfuhrunternehmer
Fern- und Nahverkehr Fuhrhalterei****Friseure**

Siehe auch Damen-Friseure

Abel Otto, Haagasse 32
 Bär Engelbert, Replerstr. 5
 Bäßler Alfred, Paulinenstr. 11
 Belfer Karl, Kronenstr. 10
 Breithaupt Karl, T-Lustnau, Hermann-Göhring-
 Straße 29
 Denneler Karl, Jakobsgrasse 6
 Dörle Friedrich, Naukerstr. 21
 Faß Anton, Vor dem Haagtor 3
 Geise Friedrich, Ludwigstr. 2
 Gerstenecker Engelbert, T-Lustnau, Alberstr. 14
 Gramlich Heinrich, T-Lustnau, Saarstr. 11
 Grupp Michael, Wilhelmstr. 12. F 3305
 Henschel Karl, Hafengasse 11
 Hepler Rudolf, Friedrichstr. 11
 Kehler Albert, Neckargasse 14, p.
 Keppler Gottl., Christophstr. 20
 Knapp Ernst, Christophstr. 10
 Köhler Stefan, Militärstr. 21
 Kuhlmuß Otto, T-Derendingen, Löwenstr. 2
 Kugel Martin, Wilhelm-Murr-Str. 18. F 2982
 Mozer Karl, T-Derendingen, Adolf-Hitler-Str. 10
 Müller August, Westbahnhofstr. 1
 Müller Otto, Lange Gasse 15
 Nisse Otto, Adolf-Hitler-Str. 5
 Reichhart Albert, Karlstr. 8
 Rießer Andreas, Lange Gasse 56
 Rösinger Friedrich, Holzmarkt 2
 Sauter Theodor, Karlstr. 2½. F 2506
 Schaal Christian, T-Derendingen, Hindenburgstr. 14
 Schaal Otto, Bachgasse 28
 Schaub Karl, T-Lustnau, Hans-Schemm-Str. 24.
 F 2748
 Sindlinger Richard, Kornhausstr. 2
 Sohns Hugo, Wilhelm-Murr-Str. 6. F 2892
 Sommer Karl, Uhlandstr. 3. F 2107
 Steinhilber Emil, Schmiedtorstr. 9

Weber, WilhelmKronenstraße 3
Fernsprecher 2161**Damen- und Herrensalon, Parfümerien**

Weller-Heubach Wilhelm, Ecke Neckar-Bursagasse
 Wöll Franz, Christophstr. 23

Frottierwebereien

Jope M. & Cie., T-Lustnau. F 3171
 Württ. Frottierweberei, Lustnau, GmbH., T-Lust-
 nau. F 3181

Fuhrhalter

Siehe Fracht-, Lohnfuhrleute usw.

Fußpflege

Schnaidt Amalie, Ulrichstr. 16, p.

Futtermittelgeschäfte

Märkle Christian, Keltnerstr. 2. F 2211
 Rath G., Pflughofstr. 13. F 2081
 Schwarz Paul, Hirschgasse 11. F 2367
 Schweichardt Gebrüder, Wilhelm-Murr-Str. 13.
 F 2631
 Wißt und Raupp, Inh. Raupp Gustav, Kupfer-
 hammer 8. F 2512
 „Wüwa“, Lagerhaus Tübingen, an der Neutlinger
 Straße. F 3367

GärtnerKunst-, Gabels-, Gemüse- und Landschaftsgärtner,
siehe auch Blumenhandlungen

Bareiß Gottlieb, Wildermuthstr. 12
 Berthold Otto, Justinus-Kerner-Str. 1. F 2225
 Bisfinger Heinrich, Gösstr. 37. F 2636
 Braun Hans, Katharinenstr. 12—14. F 2793
 Dürr Friederike, Wwe., Wildermuthstr. 40. F 2965
 Endriß Hermann fr., Wildermuthstr. 28. F 2989
 Endriß Walter, Wildermuthstr. 30. F 3219
 Fausser August, Seelhausgasse 1, 1.
 Fromm Wilhelm, T-Lustnau, Neckartalstr. 7. F 2905
 Gugel Wilhelm, Belthlestr. 3
 Handte Barbara, Wwe., Käsenbachstr. 10
 Haug Hermann, Herrenberger Str. 9. F 2970
 Hirn Fritz, T-Lustnau, Landhausstr. 6
 Hörner Richard, Wildermuthstr. 32. F 2285
 Raipf Robert, Mohlstr. 28. F 2656
 Kienle Willi, Brunnenstr. 12
 Krauß Ferdinand, Schleismühleweg 32. F 3293
 Mornhinweg Geschwister, Unter dem Hasenbühl 6
 Müller Stella, Wwe., Weberstr. 11
 Reibold Ernst, Naukerstr. 59. Laden: Adolf-Hitler-
 Straße 2. F 2389
 Wein Johannes, Hagellocher Weg 4
 Schwen August, Schleismühleweg 21
 Schlammpp Geschwister, Herrenberger Str. 13. F 2583
 Schmid August, Hagellocher Weg 1
 Schramm Wilhelm, Georgstr. 12
 Schreiner Albert, T-Lustnau, Gartenstr. 111
 Schreiner Christian, Hasenbühl 3.
 Schreiner Gottl., Wwe., Hasenbühl 1

Stieß, Ernst, Gärtnerei, W. Sinners Nachf.Wildermuthstraße 20. Fernsprecher 2135. Gärtnerei für Fried-
hofarbeiten. Blumenladen am Haupteingang des Friedhofes

Sinner Gebrüder, Unter dem Hasenbühl 1. F 2306
 Sinner Luise, Wwe., Hasenbühl 5. F 2239
 Waiblinger Gebrüder, Lange Gasse 10. F 2503
 Weikert Hermann, Derendinger Str. 35, F 2091
 Weimer Karl Nachf., Arthur Treß, Gartenbaubetrieb,
 Rappenbergshalde 27. F 2979

Galanterie- und Lederwaren

Siehe auch Spielwaren- und Reiseartikel-Geschäfte

Betz & Gerlach vorm. H. Sting

Adolf-Hitler-Straße 6 — Fernsprecher 2084

Bühler Martin, Schmiedtorstr. 7
 Euler G., Am Markt 12. F 2301

Gräter Friedrich, Ammergasse 23. F 3317
 Hahn Christian, Froschgasse 14

Heim, FranzLange Gasse 14
Fernsprecher 3021**Fachgeschäft in Koffer und Lederwaren**

Maier Karl, Pflughofstr. 6. F 2460
 Olpp Emil, Haagasse 12
 Roller Eugen, Pflughofstr. 5
 Stähle Fritz, Adolf-Hitler-Str. 8. F 2022
 Weihenmaier E., Holzmarkt 3. F 2467

Gardinen, Vorhänge, Portieren

Siehe auch Ausstattergeschäfte, Sattler u. Tapezere

Euler Georg, Am Markt. F 2301Frasch E. H., Nachf., Inh. Paul Gottmann, Hirsch-
gasse 1. F 3072

Haldt Karl, Wilhelm-Murr-Str. 1. F 2557

Heim Franz, Lange Gasse 14. F 3021

Kappis Clothilde, Olgastr. 3

Kahser Emanuel, Jakobsgrasse 4. F 2749

Klein Julius, Marktgrasse 17. F 2132

Maier Karl, Pflughofstr. 6. F 2460

Olpp Emil, Haagasse 12

Pfleiderer Gottlob, Inh. Fr. Walbel, Neckargasse 8.
F 2214

Schnaith Friedrich, Adolf-Hitler-Str. 3. F 3179

Sinner Ottilie, Neckarhalde 16

Stickel Karl, Karlstr. 11. F 2184

Garnhandlungen

Siehe Kurzwaren, Garn- und Schneiderartikel

GasfabrikStadtgemeinde Tübingen, Städt. Gaswerk, im Ei-
senhut 00. F 2341/49. Verwaltung Nonnengasse
19. F 3004, 2341/45, 46, 50**Gas- und Wasserleitungsgeschäfte**

Bader Otto, Ammergasse 13. F 2992
 Deutsche August, Neckarhalde 11. F 2836
 Dinkel, W. u. F., Walter-Simon-Str. und Colle-
 giumsgrasse 10. F 2994 und 2172
 Fehrenbacher Otto, Haagasse 13. F 2729
 Friß Hermann, Lange Gasse 22. F 2496
 Haug Eugen, Belthlestr. 16. F 2857
 Heber Robert, Christophstr. 20. F 2480
 Höflich Christian, T-Derendingen, Hindenburgstr. 18.
 F 2790
 Raipf Ed., Grabenstr. 19. F 2337
 Rett Martin, Neckargasse 15. F 2461

Märkle, Carl

50 Jahre

Ammergasse 4 | Fernsprecher 2731

Merz Georg, T-Lustnau, Gutfloßstr. 12. F 2383
 Müll B., Neckargasse 23. F 2432
 Müller Eugen, T-Derendingen, Karl-Ruhn-Str. 10.
 F 2260

Müll H., Inh. Joh. Rödel, Neckarhalde 3. F 2312
 Pfeiffer Karl, Lange Gasse 22. F 2496
 Schmid Gottlieb jr., Westbahnhofstr. 6. F 2328

Schmid Wlth. Gottlieb jr., Neutlinger Str. 14.
 F 2964

Schneider & Henne, R.

Inh. Otto Henne & Schmid, Lange Gasse 13, Fernsprecher 2384

Flascherei und Installation, sanitäre Anlagen

Schreiner Fritz, Froschgasse 15
 Sinner Carl, Wehberggasse 33. F 2778
 Steinhilber Georg, Haagasse 37. F 2435
 Waiblinger Paul, Jakobsgrasse 15
 Zwanger Wilhelm, Schleismühleweg 3. F 2263

Gasthöfe und Gastwirtschaften

Siehe Wirtschaften

Geflügelhandlungen

Siehe Fisch-, Geflügel- und Wildbretthandlungen

GemüsehandlungenSiehe Obst-, Gemüse- und Südfrüchtehandlungen
und Gärtnerei**Genesungsheime**

Marcinowski Auguste, Wwe., prakt. Psychologin,
 T-Waldhausen, Nr. 26. F 2910
 Tropengenesungsheim, Deutsches Institut für Tro-
 penmedizin u. Tropenkindereheim, Mohlstr. 32 a.
 F 2664

Gepäckträger

Siehe Dienstmänner

Gerber

Bräuchle Gustav, Neckarhalde 20

Gesangslehrer(innen)

Siehe Musiklehrer(innen)

Getreidemöhlen

Siehe Mühlen

Gießereien

Händle Hermann, T-Derendingen, Löwenstr. 10.
 F 2621
 Hepper Karl, b. Westbahnhof. F 3135
 Wurster A. Diez, T-Derendingen, Waldhörnte-
 straße 42—46. F 3144

Gipsler

Bailer Josef, T-Derendingen, Horst-Wessel-Str. 8
 Bailer Wilhelm, T-Derendingen, Hindenburgstr. 46

Belthle, WilhelmGipslermeister
Eberhardstr. 18, F 2779**Ausführung sämtlicher Gipsarbeiten**

Fritz Heinrich, Herrenberger Str. 52. F 2504

Seis & Sehe, GipsmeisterHerrenberger Straße 73. Fernsprecher 2504
Übernahme und Ausführung von Gipsarbeiten jeglicher Art

Fritz, Gottfried Gipsermeister

Herrenberger Straße 54 · Fernsprecher 2436

Füger Albert, T-Lustnau, Weizenwieserstr. 35
 Sammerdinger M. & Sohn, Inh. Karl Sammerdinger, Rappstr. 44. F 2439
 Hesse Karl, T-Lustnau, Hermann-Göring-Str. 53
 Klein Karl, T-Lustnau, Daimlerstr. 14

Künste, Hermann jr., Gipsermeister.

Haaggasse 30, Fernsprecher 2104

Künste Josef, Paulinenstr. 10
 Lauer Andreas, T-Derendingen, Waldhörnlestr. 62
 Märkle Wilhelm, T-Lustnau, Sänsackerstraße 5
 Maier Fritz und Richard, Rielmeyerstr. 5. F 2470
 Maier Johannes, Inh. Wilhelm und Fritz Maier, Nonnengasse 5 und 8. F 3168
 Schent Wendelin, Haaggasse 7

Schneck & Reutter Gipsermeister

Rappstraße 22 · Fernsprecher 2235

Ausführung von Gipserarbeiten aller Art
 Spezialausführung von Waschputzarbeiten

Stagle Wilhelm, T-Lustnau, Saarstr. 13

Zeeb, Karl Gipsergeschäft

Reutlinger Straße 33 · Fernsprecher 2310

Ausführung aller vorkommenden Gipserarbeiten

Glaser

Baur Adolf, T-Derendingen, Steintachallee 76
 Bötze, Hermann, Wöhrdstr. 16
 Fauser & Sohn, Haaggasse 7
 Härle Eugen, T-Lustnau, Quersstr. 6. F 2886
 Heusel, Georg, T-Lustnau, Neuhaldenstr. 6
 Kemmler Jakob, Reutlinger Str. 16. F 2097

Klein, Wilhelm, Badgasse 3—5

Fernsprecher 2314

Glasschleiferei für Autoscheiben in splitterfreiem



Glas

Klett Friedrich, Haaggasse 19. F 2058
 Klett Georg & Sohn, Ammergasse 22. F 2511
 Mayer Hermann, T-Derendingen, Stephanstr. 6
 Ott Jakob und Söhne, Röllestr. 21. F 2483
 Schäfer Adam, Lange Gasse 46

Schreiber, Eduard

Metzgergasse 13 · Fernsprecher 2735

Einrahmen von Bildern, Anfertigung von Spiegeln aller Art

Wiedmann Wilhelm, Eugenstr. 36 Hs.

Glasmaler

Brenner Hans Eduard, Raukerstr. 19. F 2272
 Roskopf Ferdinand, Neckarhalde 11, 2

Glas-, Porzellan-, Steingut- und Tonwarenhandlungen

Beysel L. M., Grabenstr. 3. F 2520
 Dinkel W. und F., Collegiumsgasse 10. F 2172

Euler, Georg Am Markt · Fernsprecher 2301

Große Spezialabteilung im 1. Stock

Helber Clara, Collegiumsgasse 1
 Klett Martin, Neckargasse 15. F 2461

Marquart, F. X. Marktplatz 1 · Fernruf 2710

Spezialhaus für Glas und Porzellan

Naß, Paul

Kirchgasse 19, Fernsprecher 3162

Rehklau Andreas, Kornhausstr. 4. F 2758

Schott Emma, Mehrgasse 1
 Weimer August jr., Kornhausstr. 6
 Zanker Herm., Krümme Brücke. F 3074

Grabsteingeschäfte

Siehe Bildbauer

Graphologen

Dollhopf Karl, Eberhardstr. 21

Graveure**Binder, Otto**

Metzgergasse 6 · Fernsprecher 2474

Gravierwerkstätte und Stempel-Fabrik**Weller, Chr.** Münzgasse 5

Gravierungen, Stempel, Schilder und Schablonen

Grundstücks- und Hypothekennakler**Bacher, A.**

Hedinger Straße 10 · Fernspr. 2564

An- und Verkauf von Einfamilienhäusern,
 Wohn- und Geschäftshäusern, Bauplätzen
 und Grundstücken, Hypotheken-Vermittlung,
 Wohnungsnachweis, Hausverwaltungen

Alfred Engel

GRUNDSTÜCKSMYTHOTHEKEN

Niederlassungen**Tübingen:**

Adolf-Hitler-Straße 8, Ruf 2201

Reutlingen:

Adolf-Hitler-Straße 4, Ruf 2026

Vermittlung des An- und Verkaufs von Haus- und Grundbesitz jeder Art allerorts
 Anlage u. Bes. naffung von Hypothekenkapital
 Wohnungsnachweis
 Unsere langjährigen Erfahrungen als vielbeanspruchte Fachleute gewährleisten auch Ihnen beste und schnellste Erledigung, Inner Aufträge

Häfele Carl, Derendinger Str. 22. F 3360

Tübinger Treuhänder, Inh. W. Kaiser, Breuningstraße 24. F 3054

Weishaar Albert, Karlstr. 13. F 3188

Güterbeförderer und Spediteure

Siehe auch Möbeltransportgeschäfte

Allmendinger & Boelke, Reutlinger Str. 30. F 2320

Gottschick, Friedrich

Amtl. Rollfuhrunternehmer Hauptgüterbahnhof
 Fernsprecher 3027 · Wohnung: Poststraße 4 part.

Lämmle Karl, Amtl. Expressgüterdienst, Wöhrdstraße 10. F 2028

Schneider Jakob, Amtl. Güterbeförderer, Westbahnhof. F 2518

Walter & Söhne, M., Haaggasse 7. F 2733

Gummiwarenhandlungen

Siehe auch Sanitätsgeschäfte

Fehrenbacher D., Haaggasse 13. F 2729

Herrmann Emil, Adolf Würth Nachf., Hedinger Straße 14. F 2288

Gymnastik-, Turn- und Sportlehrer(innen)

Hoerschelmann G., von, Kaiserstr. 4, 4. F 3177

Köster Irene, Wilhelmstr. 88, 2

Schüler Lisbeth, Hindenburgplatz 2, 4

Stoll Gretel, Rotbadstr. 38. F 2563

Hafner

Fauser F., Ecke Neustadt- und Frohngasse. F 3194

Henne Karl, T-Lustnau, Weinsteinstr. 51

Schott Heinrich, Lange Gasse 6

Späth Ernst, Mehrgasse 31. F 2725

Weimer August, Kornhausstr. 6. F 2604

Zanker Herm., Krümme Brücke. F 3074

Handarbeitsgeschäfte

Euler Georg, Am Markt. F 2301

Kaiser Emanuel, Jakobsstraße 4. F 2749

Knapp L., Inh. Fr. Beutelspacher, Kronenstr. 1, p. F 2186

Schick Emil, Marktplatz. F 2421

Schott Louis, Schmiedtorstr. 6. F 3102

Schradin, Fr., Marktplatz. F 3178

Handschuhgeschäfte

Siehe auch Herrenartikelgeschäfte

Brillinger R., Wilhelmstr. 8. F 2044

Buck Willy, Collegiumsgasse 4

Euler Georg, Am Markt 12. F 2301

Kaiser Emanuel, Jakobsstraße 4. F 2749

Knapp L., Inh. Fr. Beutelspacher, Kronenstr. 1. F 2186

Knecht Adolf, Adolf-Hitler-Str. 12. F 2269

Lipps E., Inh. Paul Leonhardt, Neckargasse 16. F 2015

Martin Albert, Kirchgasse 8. F 2423

Negele R., Karlstr. 6. F 2603

Noos Albert, Hindenburgplatz. F 2034

Schick Emil, Marktplatz. F 2421

Schott Louis, Schmiedtorstr. 6. F 3102

Stähle Fritz, Adolf-Hitler-Str. 8. F 2022

Walter Albert, Inh. E. Walter, Wwe., Adolf-Hitler-Straße 16

Haus- und Küchengerätehandlungen

Siehe auch Glas-, Porzellan-, Steingut- und Tonwarenhandlungen

Bader, A. Inhaber H. Gebhardt

Neckargasse 6 · Fernsprecher 2136

Besen · Blocker · Bürsten · Fensterleder · Matten · Bodenwachs

Beysel L. M., Grabenstr. 3. F 2520

BLESSING & CIE.

Uhlandstraße 7 — Fernsprecher 2122

Alle Artikel für Sauberhaltung des Heims

Dauth Fr., Hafengasse 3. F 2829

Dinkel W. & F., Collegiumsgasse 10. F 2172

Euler, Georg Am Markt Fernsprecher 2301

Glas · Porzellan · Emaillewaren

Helber Clara, Collegiumsgasse 1

Klett Martin, Neckargasse 15. F 2461

Märkle Carl & Söhne, Ammergasse 4—6. F 2731

Marquart, F. X. Marktplatz 1 Fernsprecher 2710

Spezialhaus für Haus- und Küchengeräte

Naß Paul, Kirchgasse 19. F 3162

Rehklau, Andreas Kornhausstraße 4 Fernsprecher 2758

Glas, Porzellan, Emaillewaren und Spielwaren

Schmid Heinrich, Kirchgasse 8. F 2024

Schott Emma, Mehrgasse 1

Stehle, Eduard Eisenhandlung · Neckargasse 27

Ausstellungsräume: Gartenstr. 7

Tel. Fachabteilung für Hausrat u. Küchenbedarf, Herde

2696 Gasherde, Oefen, Waschmaschinen, Waschkessel

Weimer August, Kornhausstr. 6. F 2604

Häute- und Fellhandlungen

Bräuchle Gustav, Neckarhalde 20

Hebammen

Beckert Babette, Grabenstr. 27
 Smelin Gisela, Johannesweg 6. F 2908
 Häusler Berta, Holzmarkt 2, 2. F 2949
 Jetter Christine, L-Derendingen, Richtigofenstr. 31
 Mehger Marta, L-Luftnau, Saarstr. 12
 Wulle Gotic, L-Luftnau, Hermann-Göring-Str. 30

Heilgymnastinnen

Diez Elfriede, Neckarhalde 66
 Hoerschelmann v. Senta, Kaiserstr. 4. F 3177

Heilkundige

Fölling J., Grabenstr. 15
 Rapp Christian, homöopath. Praxis, Christophstr.
 23, 1. F 2937
 Wirthle Rosa, Westbahnhofstr. 15, 1

Heizungsanlagen

Siehe Zentralheizungen

Herdfabriken

Siehe Ofen- und Herdgeschäfte und -Handlungen

Herrenartikelgeschäfte

Brüllinger Richard, Wilhelmstr. 8. F 2044
 Bud Willy, Collegiumsgasse 4
 Eberhard Julius, Neckargasse 2
 Euler Georg, Am Markt 12. F 2301
 Haible-Braun, Kornhausstr. 20
 Karrer Hermann, Lange Gasse 12
 Kahser Emanuel, Jakobsgasse 4. F 2749
 Kern C. A., Neckargasse 4
 Knecht Adolf, Adolf-Hitler-Str. 12. F 2269
 Lippis E., Inh. Paul Leonhardt, Neckargasse 16.
 F 2015
 Martin Albert, Kirchgasse 8. F 2423
 Noos Albert, Hindenburgplatz 4. F 2034
 Schick Emil, Marktplatz. F 2421
 Schott Louis, Schmiedtorstr. 6. F 3102
 Stähle Fritz, Adolf-Hitler-Str. 8. F 2022
 Stoll Chr., Eugenstr. 29
 Vogel Konstantin, Lange Gasse 8
 Walter Albert, Inh. E. Walter Wwe., Adolf-Hitler-
 Straße 16

Herrenhut-Fabriken und -Geschäfte

Beurer & Co., Hutfabrik, Eberhardstr. 36. F 2428
 Brüllinger R., Wilhelmstr. 8. F 2044
 Eberhard Julius, Neckargasse 2
 Kern C. A., Neckargasse 4
 Speidel Johannes, Neustadtgasse 16
 Stähle Fritz, Adolf-Hitler-Str. 8. F 2022
 Walter Albert, Inh. E. Walter Wwe., Adolf-Hitler-
 Straße 16

Herrenkonfektion

Bleckmann Eduard, Wilhelm-Murr-Str. 1. F 2807
 Brüllinger Richard, Wilhelmstr. 8. F 2044
 Karrer Theodor, Keltnerstr. 20. F 2362
 Knecht Adolf, Adolf-Hitler-Str. 12. F 2269
 Sittig Valentin, Umlandstr. 9. F 2266
 Stähle Fritz, Adolf-Hitler-Str. 8. F 2022

Herrenwäsche-Fabrikation

Schloß-Wäsche, Inh. Otto Stiefenhofen, Adolf-Hit-
 ler-Straße 1, 1. F 3008

**Holz- und Holzschnittwaren-
handlungen**

Kreis Adolf, Desterbergstr. 21/2. F 3026
 Philipp Josef, Wilhelmstr. 107. F 2705
 Sägewerk Tübingen, H. Fritz, Eugenstr. 74. F 2591
 Steinhilber Fr. & R., Herrenberger Str. 55 a. F 2911
 Wurster Julius, L-Derendingen, Waldhörnlestr. 62.
 F 3144

Holzwarenhandlungen**BLESSING & CIE.**

Umlandstraße 7 — Fernsprecher 2122

Alles für Sauberhaltung

Dauth Fr., Hafengasse 3. F 2829
 Euler Georg, Am Markt 12. F 2301
 Helber Clara, Collegiumsgasse 1
 Klett Martin, Neckargasse 15. F 2461
 Krefz Christian, L-Luftnau, Ammerstr. 37
 Marquart F. K., Marktplatz 1. F 2710
 Mehlau Andr., Kornhausstr. 4. F 2758
 Sautter Aug., Schmiedtorstr. 15. F 3013. Spez-
 Gesch. f. Handleitertwagen, Bockleitern u. Bad-
 schießer
 Stammler G., Karstr. 4. F 2390
 Stehle Eduard, Neckargasse 27. F 2696

Hopfenhandlungen

Herrmann Emil, Hechinger Str. 14. F 2288
 Hoch Ferdinand, Wilhelmstr. 14. F 2812

Hotels

Siehe Wirtschaften

Hufschmiede

Siehe Schmiede

Hypothekenmakler

Siehe Grundstücks- und Hypothekenmakler

Installationsgeschäfte

Siehe Flaschner-, Gas- und Wasserleitungsarbeiten sowie elektrotechnische Apparate und Artikel

**Instrumentenmacher und
-Handlungen**

1. Für Chirurgie (siehe Chirurg. Instrumenten-
 maker und -Geschäfte)
 Bühler Edmund, Inh. Wilhelm Bühler, Wilhelm-
 Murr-Str. 3 und Reutlinger Str. 6. F 2189
 Dubois Max, Pflughofstr. 4 1/2
 Erbe C., Holzmarkt 7. F 3066
 Mehger Ludwig, Inh. E. Straub, Neckargasse 10.
 F 2232
 Reiser Gustav, Bursagasse 18



Wilhelm-Murr-Straße 16
 Fernsprecher 2231

Schmid Eugen, Ammergasse 23
 Strebel Hans, Lange Gasse 27. F 2296
 Winker Alfons, Wilhelmstr. 90. F 2588

2. Für Musik

Oß F. Michael, Münzgasse 12
 Kreul Hans, Pflughofstr. 8. F 2437.
 Krumm Hermann, Grabenstr. 13
 Schemberger Fritz, Karstr. 8
 Schircks Egon, Gartenstr. 58

Inventierer

Siehe Auktionäre und Inventierer

Juwelier- und Goldschmiedgeschäfte

Siehe auch Uhrmacher

Biese Valaska, Gartenstr. 37

Elwert, August, Juwelier

Adolf-Hitler-Straße 1
 Erstes und ältestes Fachgeschäft am Platz
 Gegründet 1786 — Seit 152 Jahren in Familienbesitz

Kohl, K. Fr. Juwelier u. Goldschmied

Adolf-Hitler-Straße 16 Fernsprecher 2415
 Größtes Fachgeschäft in Gold- und Silberwaren
 WMF- und Bruckmann-Bestecke

Kommerell, C.

bei der Stiftskirche
 Gold- und Silberwaren, Bestecke
 Seit 1805 in Familienbesitz

„Schmuckkästchen“, Inh. Erwin Pfisterer, Umlandstr. 5

Käsehandlungen

Siehe Butter-, Käse- usw. Geschäfte, Feinkostgeschäfte

Kaffee-Geschäfte

Siehe auch Kolonialwarengeschäfte

Kaisers Kaffee-Geschäft, Am Markt 11
 Tengelmans Kaffee-Geschäft, Kirchgasse 9
 Thams & Garfs, Neckargasse 12. F 3165

**Kakao-,
Schokolade- und Bonbongeschäfte**

1. Fabrikation
 Eichler Eugen, Naukerstr. 27. F 2722
 2. Handlungen (siehe auch Bäcker-, Cafés und
 Konditoreien, Feinkost- u. Kolonialwarengeschäfte)
 Flaadt August, Collegiumsgasse 12. F 2915
 Kaisers Kaffeegeschäft, Am Markt 11
 Schleckerle, Eke Adolf-Hitler-Str. und Neckargasse.
 F 2819
 Tengelmans Kaffeegeschäft, Kirchgasse 9
 Thams & Garfs, Neckargasse 12. F 3165

Kaminfeger

Schürer Georg, Herrenberger Str. 67
 Schwab Friedrich, Herrenberger Str. 67

Kartoffelhandlungen

Siehe auch Landesproduktenhandlungen

Breitmeier Hermann, Schmiedtorstr. 9. F 2771
 Breitmeier Wilhelm, Haaggasse 29. F 3020
 Brugger Hans, Lange Gasse 10. F 2855
 Schweizer Robert, Haaggasse 5. F 3189
 Walblinger Georg, Lange Gasse 10. F 2503

Kinderbekleidungs-geschäfte

Bleckmann Eduard, Wilhelm-Murr-Str. 1. F 2807
 Bud Willy, Collegiumsgasse 4
 Euler Georg, Am Markt 12. F 2301
 Haide Karl, Wilhelm-Murr-Str. 1. F 2557
 Kahser Emanuel, Jakobsgasse 4. F 2749
 Kern Albert, Neckargasse 1. F 2205
 Knapp L., Inh. Fr. Beutelspacher, Kronenstr. 1.
 F 2186
 Lippis E., Inh. Paul Leonhardt, Neckargasse 16.
 F 2015

Schick Emil, Marktplatz. F 2421
 Schott Louis, Schmiedtorstr. 6. F 3102

Kindergärten

Hennig Angeborg, Grabenstr. 23
 Kefler Ursula, L-Luftnau, Neulestr. 40. F 3070
 Kibler Pauline, Burgsteige 14
 Kleinkindergarten (städtisch), Paulinenstr. 34
 Stoll Gretel, Rotbadstr. 38. F 2563
 Thibaut Marie, Neckarhalde 19

Kindertwagen

Siehe auch Korbmacher und Korbwarenhandlungen

Dauth Fr., Hafengasse 3. F 2829
 Euler Georg, Am Markt 12. F 2301
 Krefz Christian, L-Luftnau, Ammerstr. 37
 Maier R., Pflughofstr. 6. F 2460.
 Sautter August, Schmiedtorstr. 15. F 3013

Klavierhandlungen

Göb J. Mich., Münzgasse 12
Kreul Hans, Pflughofstr. 8. F 2437

Krumm, A. Grabenstraße 13
Fernsprecher 3383
Reparaturen und Stimmungen

Schemberger Fritz, Karlstr. 8
Schircks Egon, Gartenstr. 58

Klavierstimmer

Göb J. Mich., Münzgasse 12
Hahes, Friedrich, Haaggasse 24
Krumm H., Grabenstr. 13. F 3383
Schemberger Fritz, Karlstr. 8

Kliniken, s. Teil IV**Knieblehröhrenfabrik**

Möck Gebr., Neutlinger Str. 47. F 2667

Kohlenhandlungen

Siehe auch Brennmaterialien

Bantleon, Walter

Belthlestraße 41, Fernsprecher 2702
Lager am Westbahnhof

Bernhard, Paul J. Friedrichstr. 13 · Fernruf 2672
Kohlen, Holz und Torfmull

Riekert, Chr. Tübingen-Lustnau
Hans-Schemm-Straße 43, Fernsprecher 3036
Lager am Westbahnhof

Riekert, Karl c. Fröhners Nachf.
Reutlinger Straße 39 - Fernsprecher 2038

Kohlen - Holz - Torfmull

Riß, Eugen Inh.: E. Riß und E. Maier
Hafengasse 31 · Fernsprecher 2011
Kohlen Holz Briketts

✓ Schmid Wilh., Inh. Fritz Clausnizer, Hirschgasse 8. F 2026

✓ Schneider Erwin, Schleismühleweg 43. F 2518

— Siegwandt Otto, Katharinenstr. 6. F 2508

✓ Theurer Wilhelm, T-Lustnau, Daimlerstr. 15
Verbraucher-Genossenschaft Tübingen-Rottenburg
eGmbH., Heringer Str. 5. F 2585

Weishaar, Albert Karlstr. 13 · Fernspr. 3188
**Kohlen · Koks · Union-Bündelbriketts · Torfmull
Kunst- und Naturels**

Kolonialwarenhandlungen

Siehe auch Feinkostgeschäfte

a) Großhandlungen**Baur & Feucht**

Uhlandstraße 2, Fernsprecher 2907

Flammer Carl, Holzmarkt 1. F 2338
Niedert Wilhelm, Hindenburgplatz 2. F 2062
Schneider C. H., Wilhelm-Murr-Str. 10. F 2027
Schwarz Paul, Hirschgasse 11. F 2367
Seezer Paul, Naukerstr. 7. F 2538

b) Handlungen

Baur Friedrich, Inh. Elsa Kächle, Am Markt
Baur & Feucht, Uhlandstr. 2. F 2907
Beck Richard, T-Lustnau, Daimlerstr. 11
Belthle Gottlob, Brückenstr. 6. F 2820
Blankenhorn Georg, Schleismühleweg 55
Bögle & Reif, Belthlestr. 39. F 2290
Braun Therese, Inh. Selma Wohlbold, T-Derendingen,
Hindenburgstr. 75

Breitmeier Hermann, Schmiedtorstr. 9. F 2771
Breitmeier Wilhelm, Haaggasse 29. F 3020
Brodbeck Friedrich, Dürrstr. 23
Brugger Hans, Lange Gasse 10. F 2855
Dieter Wilh., Wilhelmstr. 66. F 2567
Dobler Mina, Christophstr. 9. F 2901
Eipper Karl, Paulinenstr. 32. F 2471
Eizenberger Anton, Kirchgasse 4. F 2835
Fackler P., Eugenstr. 18

Flaadt August, Collegiumsgasse 12. F 2915
Flammer Carl, Holzmarkt 1. F 2338
Forstbauer Ferdinand Adolf, Paulinenstr. 1. F 2627
Fritz Johannes, Herrenberger Str. 52
Futterknecht Anton, Lange Gasse 16. F 2334
Futterknecht Liselotte, Schleismühleweg 15. F 2236
Gammerdinger Karl, Georgstr. 8
Gauger Bernhard, Ulrichstr. 24

Gehr Wilhelm, Grabenstr. 29. F 3061
Gödel Josef, Kaiserstr. 10. F 2335
Golzinger Hermann, Hölderlinstr. 31. F 3085
Haap Friedrike, Ludwigstr. 2
Härter Friedrike, T-Derendingen, Memelstr. 11
Haller Marie, Neckarhalde 6
Hansis Jakob, Wwe., T-Derendingen, Memelstr. 22
Haug Chr., Kornhausstr. 19. F 2772
Haug Pauline, Marktgasse 2
Heidtko Walter, Denzenbergstr. 32. F 2923
Hefer Hans, Marktgasse 15
Herter Georg, T-Lustnau, Weinsteinstr. 35
Hirn Friedrich, T-Lustnau, Bergstr. 1
Hmbhof Hermann, Kornhausstr. 14. F 3191
Raipf Fritz, Keplerstr. 7. F 2932
Kaiser Rosa, Wwe., Albrechtstr. 23
Karrer Margarete, Frondsbergstr. 31
Karrer Theodor, Keltnerstr. 30. F 3090
Kehrer Eugen, T-Lustnau, Hermann-Göring-Str. 73
Körner Lina, Wwe., Ammergasse 26
Kost Hermann, Belthlestr. 2
Lind Mathilde, T-Lustnau, Neulestr. 32
Lift Heinrich, Eugenstr. 37

Märkle Christian, T-Lustnau, Pfondorfer Str. 5.
F 3187
Maier Anna, Haaggasse 14

Maier Babette, Wwe., T-Lustnau, Hermann-Göring-
Straße 36
Maier Elise, Rümelinstr. 4
Maurer Heinrich, T-Lustnau, Hans-Schemm-Str. 28.
F 2114
Maurer Karl, Jakobsgrasse 2
Remminger Ernst, Wilhelmstr. 88
Müller & Co., Neckargasse. F 2065
Neu Albert, Münzgasse 1. F 2002
Pfannkuch, GmbH., & Co., an der Neckarbrücke und
Kornhausstr. 15. F 2875
Pfeiffer Karl, Herrenberger Str. 83. F 2382
Rau Johannes, Belthlestr. 24
Reformhaus „Lebensborn“, Frau Gertrud Huber,
Grabenstr. 19½
Niedert Wilhelm, Inh. Richard Niedert, Hinden-
burgplatz 2. F 2062
Niedert Friedrich, Derendinger Str. 24. F 2316
Nietzmüller Heinrich, Haaggasse 27
Nöhm Ludwig, T-Derendingen, Hindenburgstr. 61
Nösch Leopoldine, Wwe., Haaggasse 1
Nommel Eugen, Friedrichstr. 11
Roser Adolf, Schleismühleweg 16
Schadegg Karl, Rappstr. 2
Schmid Anna, Christophstr. 19
Schnaith Paul, Hirschgasse 4. F 2995
Schneider C. H., Wilhelm-Murr-Straße 10 und
10a. F 2027
Schott Karl, Lange Gasse 42. F 2019
Schwarz Paul, Hirschgasse 11. F 2367
Schweichardt Gebr., Wilhelm-Murr-Str. 13. F 2631
Schweizer Robert, Haaggasse 5. F 3189
Seezer Paul, Naukerstr. 7. F 2538
Stahl Karl, Ecke Ulrich- und Christophstraße. F 2497
Staigle Rosa, T-Lustnau, Mergenthalerstr. 13
Steinle Anna, Wwe., Ammergasse 1½, p.
Steinhilber Maria, T-Derendingen, Hindenburgstr. 54
Stoll Wilhelm, T-Derendingen, Horst-Wessel-Str. 14
Stoß Karl, Eglinger Str. 11. F 2597
Thams & Garfs, Neckargasse 12. F 3165
Theurer Anna, Hallstattstr. 10. F 2639
Traub Otto, Schaffhausenstr. 41
Uhlig Rudi, Gartenstr. 40, p. F 2293
Verbraucher-Genossenschaft Tübingen-Rottenburg
eGmbH., Heringer Str. 5. F 2585
Vielhauer Wilhelmine, Wwe., Ammergasse 21
Walbsinger Friedrich, Schmiedtorstr. 13
Walker Paul, Herrenberger Str. 65
Walzer Emma, Ecke Wilhelm- und Keplerstr. F 2971
Widmer Luise, Karlstr. 8
Wohlbold Selma, T-Derendingen, Hindenburgstr. 75
Wschiesche Bruno, Eberhardstraße 28. F 2985

Konditoreien

Bausch Otto, Wilhelm-Murr-Str. 4. F 2187
Beckle Gotthilf, Gartenstr. 39. F 2564
Dattler Hermann, Ammergasse 12
Hildenbrand Erwin, Neutlinger Str. 24. F 3163
Lieb Christian, Karlstr. 6. F 2637
Luz Karl, Pflughofstr. 10. F 3007
Spuderer Hugo, Kronenstr. 11. F 2160
Spieß Café, Inh. Kurt Wagner, Schulberg 4. F 2305
Völter Wilhelm, Wilhelm-Murr-Str. 12. F 2264
Walz C., Inh. Rudolf Walz, Kronenstr. 19. F 2071
Weber Hugo, Keplerstr. 5. F 2535

Konditoreiwarenfabrikation

Siehe Cafés und Konditoreien

Eichler Eugen, Naukerstr. 27, p. F 2722
Hildenbrand Erwin, Neutlinger Str. 24. F 3163

Kontrollkassen

Siehe Registrierkassen

Korbmacher und Korbwarenhandlungen

Abel Karl, T-Derendingen, Hindenburgstr. 140
Bayer Emil, Belthlestr. 11
Blindenladen, Neckarhalde 20
Dauth Fr., Hafengasse 3. F 2829
Euler Georg, Am Markt 12. F 2301
Kref Christian, T-Lustnau, Alberstr. 26
Maier Karl, Pflughofstr. 6. F 2460
Marquart F. K., Marktplatz 1. F 2710
Proß Hermann, Kronenstr. 2½
Rahner Emil, Weberstr. 11

Korsettengeschäfte

Albers, A. Kaiserstraße 4 I
Korsett-Spezialgeschäft

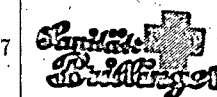

Wilhelm-Murr-Straße 16
Fernsprecher 2231

Fischer, Karoline Wwe.

Münzgasse 4 *Korsetten-Spezialgeschäft*

Lipps E., Inh. Paul Leonhardt, Neckargasse 16.
F 2015
Noos Albert, Hindenburgplatz 4. F 2034
Schid Emil, Marktplatz. F 2421
Schott Louis, Schmiedtorstr. 6. F 3102

Kosttische

Siehe auch Pensionen

Brühl Elsa, Wilhelmstr. 68
Conz Elsa, Wwe., Karlstr. 11, 3
Ked Else, Wilhelmstr. 18, 2
Schyrer Anna, Wwe., Biererstr. 3
Wacker Berta, Clara und Paula, Frondsbergstr. 15.
F 3170
Wirth & Thumm, Melanchthonstr. 23

Kostümverleihgeschäfte

Belge Katharine, Neckarhalde 5

Kraftfahrerbekleidung

Bledmann Eduard, Wilhelm-Murr-Str. 1. F 2807
Brillinger R., Wilhelmstr. 8. F 2044
Danner Paul, Am Markt. F 2020
Stähle Fritz, Adolf-Hitler-Str. 8. F 2022

Kraftfahrzeuge

Siehe Automobil- und Kraftfahrzeuge

Kranken- und Leichenwagenführer

Böfz Gustav, Eberhardstr. 9. F 3002 (Sanitätsauto)
 Enßle Hermann, Lange Gasse 62. F 2209 (Leichenauto)
 Sanitätskolonne vom Roten Kreuz. F 2341, Umschaltung (Sanitätsauto)

Krankenkassen, Private

(siehe auch Teil IV Krankenkassen)

Beamten-Krankenkasse, Zahlstelle: Oskar Gauer, Wilhelm-Murr-Str. 7
 Berliner Verein, Krankenversicherung a. G., Karlsstr. 9
 Hanse, Krankenschuß-Versicherungsverein a. G., Zahlstelle: Gustav Dofer, Madenfenstr. 14
 Krankenkasse für Handwerk, Handel und Gewerbe in Württemberg u. Hohenzollern, Bezirksverwaltung für die Kammerbezirke Reutlingen und Sigmaringen in Tübingen, Wilhelmstr. 14. F 2724
 Leipziger Verein Germania, Generalagentur Georg Bort, Kelmeyerstr. 4, p. F 3382
 Nationale Krankenkasse, Zahlstelle: Karl Maurer, Jakobsgasse 2 (Laden)

Krankenpflegeartikel

Siehe Sanitätsgeschäfte

Küche- und Haushaltsgegenständehandlungen

Siehe Haus- und Küchengerätehandlungen

Küfer

Miehler Karl, Madergasse 3
 Bauer Alfred, Beim Nonnenhaus 3
 Bauer Friedrich, Dürrstr. 3
 Bauer Karl, Mathildenstr. 5. F 2278
 Depperich Adolf, Ammergasse 9

Depperich, KarlLange Gasse 6
Fernsprecher 2760

Küferei seit 1849 in Familienbesitz - Weinhandlung

Hämmerle Christian, T-Lustnau, Pfondorfer Str. 2
 Mohl Gottfried, T-Derendingen, Hindenburgstr. 116
 Morlock R., Münzgasse 9. F 2341
 Müller Karl, T-Lustnau, Ammerstr. 5
 Schaal Friedrich, Jakobsgasse 13
 Stürkorf Friedrich, T-Lustnau, Hermann-Göring-Straße 21
 Untauf Hermann, Wöhrdstr. 3

Kürschner und Pelzwarenhandlungen

Kern C. A., Neckargasse 4

Kunstgewerbliche Handdrucke

Kestler Eva, T-Lustnau, Neulestr. 40. F 3070

Kunsthandlungen

Kieß Hermann, Friedr. Schuhmann, Karlsstr. 7. F 2406
 Osiandersche Buchhandlung, Inh. R. Jordan, Wilhelmstraße 12. F 2090
 Schimpf Frh., Hindenburgplatz 1. F 2463
 Leihbücherei Erwin Wiffl, Adolf-Hitler-Str. 10

Kunstlederfabrikation

Bawa, Inh. Oskar Baur, T-Derendingen, Steinlachallee 76. F 2258

Kunstmaler

Beß Karl, T-Lustnau, Hermann-Göring-Str. 7
 Cammiffar Rudolf, Waldhäuser Str. 21
 Markert Gustav, Christophstr. 21
 Neumeier Lina, Herrenberger Str. 15, 3.
 Zundel Friedrich, Berghof bei Lustnau. F 2691

Kunststeingeschäfte

Bauer Richard, T-Lustnau, Harpprechtstr. 16

Mader, AdolfKniestraße
Fernsprecher 2732
Wohnung: Haagasse 3**Terrazzo-, Steinholz-, Wand- u. Bodenplattengeschäft**

Miotto Giovanni, Katharinenstr. 7. F 2204
 Plumm & Kemmler, Reutlinger Str. 63. F 2438
 Queck Gebr., T-Lustnau, Welzenwilerstr. 9. F 3064
 Tübinger Marmorindustrie, Inh. Robert Hildenbrand, Reutlinger Str. 45. F 2628
 Wendler & Söhne Noa, Reutlinger Str. 34. F 2101

Kunststickerei

Frid Max, Waldhäuser Str. 15

Kunstverlagsanstalt

Meh Gebr., Heringer Str. 13. F 2976

Kupferschmiede

Wolff Chr. Heinrich, Kornhausstr. 12
 Zanker Hermann, Metallwarenfabrik, Kupferhammer 5. F 3017

Kurzwarenhandlungen

Garn- und Schneiderartikelfhandlungen
 Albers A., Kaiserstr. 4, 1
 Beutelspacher Frh., L. Knapps Nachf., Kronenstr. 1. F 2186
 Buck Wilh., Collegiumsgasse 4

Euler, GeorgAm Markt. Fernsprecher 2301
Garne. Besatzartikel

Feucht Berta, Kirchgasse 7. F 2075
 Habbe-Braun, Kornhausstr. 20
 Rainz Rosa, Marktstraße 9
 Rarrer Hermann, Lange Gasse 12. F 3160

Kayser, ImanuelKrumme Brücke — Fernruf 2749
Sämtl. Kurz- u. Modewaren
Näh- u. Schneider-Artikel

Klein Julius, Marktstraße 17. F 2132
 Lipps E., Inh. Paul Leonhardt, Neckargasse 16. F 2015
 Pfeleiderer Gottlob, Inh. Fr. Waibel, Neckargasse 8. F 2214
 Rößlich Josef, T.-Lustnau, Daimlerstr. 41
 Roos Albert, Hindenburgplatz 4. F 2034

Schick, EmilMarktplatz. Fernspr. 2421
Spezialgeschäft für Damenschneiderei
Spitzen, Besätze und Modewaren

Schott Louis, Schmiedtorstr. 6. F 3102
 Schradin Fr., Marktplaz. F 3178
 Stoll Pauline, Wwe., Eugenstr. 29
 Vogel Konstantin, Lange Gasse 8

Kutscher

Siehe Fracht- und Pohnfuhrleute, Kutscher

Lackierer

Siehe Maler

LandesproduktenhandlungenSiehe auch Mehl-, Kolonialwarenhandlungen, Vit-
talien-, Obst- und Gemüsehandlungen**a) Großhandlungen**

Breitmeier Hermann, Schmiedtorstr. 9. F 2771
 Breitmeier Wilhelm, Haagasse 29. F 3020
 Cozza L., Reutlinger Str. 43. F 2978
 Schnaitz Paul, Kirchgasse 4. F 2995
 Schweizer Robert, Haagasse 5. F 3189

b) Handlungen

Breitmeier Hermann, Schmiedtorstr. 9. F 2771
 Breitmeier Wilhelm, Haagasse 29. F 3020
 Brugger Hans, Lange Gasse 10. F 2855
 Futterknecht Anton, Lange Gasse 16. F 2334
 Haller Marie, Neckarhalde 6
 Landenberger Albert, Froschgasse 1
 Maier Anna, Haagasse 14
 Märkle Christian, Keltnerstr. 2. F 2211
 Rath, G., Pflughofstr. 13. F 2081
 Nebmann Konrad, Kornhausstr. 13
 Schmid Anna, Christophstr. 19
 Schnaitz Paul, Kirchgasse 4. F 2995
 Schwarz Paul, Kirchgasse 11. F 2367
 Schweizer Robert, Haagasse 5. F 3189
 Steimle Anna, Ammergasse 1 1/2
 Waiblinger Gebr., Lange Gasse 10. F 2503
 Zahnenbenz Marie, Wwe., Kornhausstr. 2. F 2380

Landschaftsgärtner

Siehe Gärtner

Landwirtschaftl. Maschinen u. Geräte

Siehe auch Werkzeughandlungen
 Finé Otto, Schmiedtorstraße 10. F 3345
 Hepper Karl, Maschinenindustrie, Schmiedtorstr. 12. F 3135
 Gautter August, Schmiedtorstr. 15. F 3013

Schmid Heinrich, Kirchgasse 8—10. F 2024
Stehle Eduard, Neckargasse 27. F 2696**Lebensmittelhandlungen**

Siehe Kolonialwarenhandlungen

Lebensversicherungsgesellschaften

Siehe Agenturgeschäfte

Lederhandlungen

Herrmann Emil, Heringer Str. 14. F 2228
 Schäuble Karl, Grabenstr. 31. F 3606
 Schott Richard, Lange Gasse 5. F 3089

Lederwarenhandlungen

Siehe Galanteriewarenhandlungen sowie Reiseartikelfeschäfte

Leichenbesorger

Siehe Bestattungsordner(innen) und Totengräber

Leichenschauer

Gesler Anton, Charlottenstr. 39. F 2341/86
 Stahl Marie, Schleifmühlweg 4, 2

Leichenwagenbesitzer

Siehe Krankenwagen- und Leichenwagenbesitzer

Leihbibliotheken

Siehe Buchhandlungen

Lichtpausanstalt

Hildebrandt Rudolf, Ahlandstr. 8, 2

Lichtspieltheater

Hirsch-Lichtspiele, Kirchgasse 9, Inh. W. Fausack. F 2381
 Kammer-Lichtspiele, Vor dem Haagtor 1, Inh. W. Fausack. F 2381
 Museums-Lichtspiele, Grabenstr., Inh. W. Fausack. F 2381

Limonadenfabriken und -Handlungen

Siehe Mineralwasserhandlungen

Linoleum**Betz & Gerlach** vorm. H. Sting

Adolf-Hitler-Straße 6 · Fernsprecher 2084

Klaiber & HeubachWilhelmstraße 3 (im Museum) · Fernspr. 2279
Einziges Spezialhaus am Platze

Maier Karl, Pflughofstr. 6. F 2460

Lithographen

Dirner Josef, Poststr. 4 Hh.

Lotterie-Einnehmer

Brodbeck Eugen, Kornhausstr. 26. F 3118
 Meißner Kurt, Staatliche Lottereeinnahme, Fried-
 richstr. 3. F 2355. Privatwohnung 2365
 Nader Fritz, Hindenburgpl. F 2379
 Schnell E., Neckargasse 7. F 2195

Maler

Barth Willy, Hallstattstr. 19. F 2648
 Blessing Heinrich, Eßlinger Str. 6. F 3063
 Blessing Wilhelm, Bismarckstr. 10. F 2689
 Bühler Carl, C. N. Haags Nachf., Münzgasse 16.
 F 2164
 Bühler David, T-Derendingen, Kanalstr. 6
 Cronmüller Karl, Burgsteige 4. F 2714
 Dold Otto, Grabenstr. 19 1/2. F 2125
 Eshalt Rudolf, fr., Belthlestr. 51, p.
 Ehemann Otto, Haaggasse 20. F 2738
 Kaufner Albert, Christophstr. 9
 Feucht Albert, Mauerstr. 19 A. F 3182
 Friedrich Alois, Karlstr. 7 a
 Gräter Karl, Bachgasse 9. F 2115

Gräter, Wilhelm Grabenstr. 21. Tel. 2584
Maler- und Lackierwerkstätte
Autolackiererei und Emailierungen

Härtner Anton, Am kleinen Memmerle 22
 Härtner Karl, Hintere Grabenstr. 29. F 2620
Halbherr Paul, Maulerstr. 39. F 2430
 Hummel Paul, Heuland 13, beim Sandweg
 Jöhle Georg, T-Luftnau, Riekerstr. 1. F 2475
 Keller Ignaz, T-Luftnau, Daimlerstr. 13. F 3011
 Kleinschrot Otto, T-Derendingen, Memelstr. 28
 Kocher Georg, Belthlestr. 2 a. F 2414
 Kraß Hermann, Neckarhalde 15. F 2692
 Kuttler Christian, Mezgergasse
 Lamparter Jakob, Ludwigstr. 16. F 2593
 Lederer Richard, T-Derendingen, Weddigenstr. 2
 Lupart Anton, Rappstr. 47
 Märkle Ernst, T-Luftnau, Herm.-Göring-Str. 86
 Maier Josef, Ulrichstr. 14. F 2487
 Mick Paul, Schulberg 6. F 2988
 Nöhm Jakob, T-Derendingen, Stephanstr. 2
 Nühle Georg, Albrechtstr. 19. F 3172
Sautter Fritz, Eberhardstr. 17. F 2221
 Schmid Theodor, Neckarhalde 40 a
 Schöndelmaier Karl, T-Luftnau, Goldersbachstr. 1

Schültheiß, Adolf Paulinenstraße 8
 Fernsprecher 2168
Werkstätte für alle vorkommenden Malerarbeiten

Schunter Gottlob, T-Derendingen, Hindenburgstr. 18
 Stöbel Karl, Keplerstr. 22. F 3393
 Wakenmann Roman, Wöhrdstr. 4. F 2700
 Willnauer Hans, Schulstr. 6. F 2069

Zähringer, Heinrich Hindenburgpl. 6
 Fernruf Nr. 3315
Ausführung sämtlicher Malerarbeiten

Manufaktur- und Modewarengeschäfte

Siehe auch Damenbekleidungs-geschäfte, Herrenkonfektions-geschäfte, Kinderbekleidungs-geschäfte, Tuchhandlungen, Seidenstoffe, Futurgeschäfte usw.

Beutelspacher Fritz, L. Knapps Nachf., Kronenstr. 1.
 F 2186
 Bledmann Ed., Wilhelm-Murr-Str. 1. F 2807
 Buck Willy, Collegiumsgasse 4

Euler, Georg Am Markt. Fernsprecher 2301
Baumwollwaren, Kleiderstoffe

Feucht Berta, Kirchgasse 7. F 2075
 Frasch C. H. Nachf., Inh. Paul Hottmann, Hirsch-
 gasse 1. F 3072
 Fuchs Christine, Wwe., Inh. Ludwig Schmidt, b. d.
 Stiftskirche. F 2769
 Fuchs Hans, Hafengasse 4
 Haidt Karl, Wilhelm-Murr-Str. 1. F 2557
 Haus Christofstal, Huber & Co., Kundenberater Adolf
 Unger, Bismarckstr. 48. F 3174
 Hofen-Braun, Kornhausstr. 20
 Rainz Rosa, Marktgasse 9
 Karrer Theodor, Keltnerstr. 30. F 2362
 Kahser Emanuel, Jakobs-gasse 4. F 2749
 Klein Julius, Markt-gasse 17. F 2132
 Knecht Adolf, Adolf-Hitler-Str. 12. F 2269
 Lenz F., Wienergasse 1. F 2494
 Lipps E., Inh. Paul Leonhardt, Neckarg. 16. F 2015
 Martin Albert, Kirchgasse 8. F 2423
 Noos Albert, Hindenburgpl. 4. F 2034
 Scharr Helene, T-Derendingen, Adolf-Hitler-Str. 7

Schick, Emil Marktplatz. Fernspr. 2421
Modewaren, Besätze und Spitzen

Schick Geschwister, Markt-platz 5
 Schnaitz Friedrich, Adolf-Hitler-Str. 3. F 3179
 Schott Louis, Schmiedtorstr. 6. F 3102
 Stähle Fritz, Adolf-Hitler-Str. 8. F 2022

Otto Stiefenhofer Adolf-Hitler-Straße 1
 Fernsprecher 3008
Woll- und Seidenstoffe
Modewaren

Marmorindustrie

Lübinger Marmorindustrie, Inh. Robert Hildenbrand,
 Eberhardstr. 30. F 2765

Maschinenfabriken

Händle Hermann, T-Derendingen, Löwenstr. 10.
 F 2621
 Majer Chr., Schwärzloch Str. 8. F 2313
 Wurster & Dieß, T-Derendingen, Waldhörnenstr. 44.
 F 3144
 Lenz Hermann, Waldhäuser Str. 18 (Maschinenbau)

Masseure (Masseuse)

Diek Elfriede, Neckarhalde 66
 Eberle Adalbert, Paulinenstr. 14
 Hoerschelmann v., G., Raiferstr. 4, 4. F 3177
 Schnaidt Amalie, Ulrichstr. 16

Maurermeister

Siehe Baugeschäfte:

Mechaniker und mech. Werkstätten

Auto-Danner, Inh. Richard Danner, Hechinger Str.
 156. F 2615
 Bächler Hermann, T-Derendingen, Hindenburgstr. 9
 Beck Karl, Haaggasse 16. F 2341/67
 Beckert Albert, Ammergasse 24
 Bofsch Georg, T-Luftnau, Linsenbergsstr. 32
 Breitmaier Fr., Brunnenstr. 8. F 2259
 Bühler Edm., Inh. Wilhelm Bühler, Wilhelm-Murr-
 Str. 3, Werkstatt: Neutlinger Str. 6. F 2189
 Danner Paul, Haaggasse 1. F 2020
 Erbe C., Feinmech., Holzmarkt 7. F 3066
 Fehrenbacher Otto, Haaggasse 13. F 2729
 Friesch Gebr., Inh. Eugen Friesch, T-Derendingen,
 Hindenburgstr. 34
 Hepper Karl, Schmiedtorstr. 12. F 3135
 Holl Robert, Wilhelmstr. 92. F 3103
 Holz Gottfried, Friedrichstr. 3
 Kern Karl, Neutlinger Str. 62
 Kost August, Münzgasse 15
 Krefz Christian, T-Luftnau, Saarstr. 15. F 2754
 Lindenschmid Eugen, T-Luftnau, beim Alder. F 2748
 Marx Hans, Wilhelmstr. 70. F 2464
 Sauer Wilhelm, Hechinger Str. 130. F 2473
 Seeger Friedrich, Neutlinger Str. 73. F 2973
 Stehle Hans, Herrenberger Str. 38 (Marquardtei)
 Strebel Hans, Lange Gasse 27—31. F 2296
 Trautwein Julius, b. d. Neckarbrücke. F 2930
 Wandel Albert, Schmiedtorstr. 11. F 2832
 Weißschuh Georg, Derendinger Str. 22. F 2880
 Wulle Georg, T-Luftnau, Daimlerstr. 18
 Zaiger Hermann, Wilhelmstr. 44. F 2092

Med. Instrumente und Apparate

Siehe Chir. Instrumentenmacher und -Geschäfte:

Mehlhandlungen

Siehe auch Bäcker sowie Landesproduktenhandlungen

Kaiser Wilhelm, Herrenberger Str. 41
 Märkle Christian, Keltnerstr. 2. F 2211
 Rath G., Pflughofstr. 13. F 2081
 Schweickhardt Gebr., Wilhelm-Murr-Str. 13. F 2631
 Wißt & Raupp, Inh. Gustav Raupp, Kupferhammer 8.
 F 2512

Messerschmiede und Messerwarenhandlungen

Siehe auch Stahlwarenhandlungen sowie Bestecke

Dubois Otto, Pflughofstr. 7
 Köhler Albert, Otto Wagners Nachfolger, Pflughof-
 straße 11
 Maier Eugen, Kornhausstr. 2 A
 Reiser Gustav, Bursagasse 18
 Schmid Heinrich, Hirschgasse 8/10. F 2024
 Stämmler G., Karlstr. 4. F 2390
 Stehle Eduard, Neckargasse 27. F 2696

Metallwarenfabriken

Braun & Kemmler, T.-Luftnau, b. Großholz 1.
 F 2353
 Mäck, Gebr., Neutlinger Str. 47. 2667
 Sidler & Cie., Inh. Adolf Rupp, Schaffhausenstr. 69.
 F 2124
 Zanker Hermann, Kupferhammer 5. F 3017

Metallwarenhandlungen

Naß, Paul Kirchgasse 19
 Fernsprecher 3162
Verkaufsstelle der WMF

Metzger

Adam Ernst, Keplerstr. 8. F 2928
 Adam Hermann, Kronenstr. 4. F 2072
 Bez Karl, Gerstenmühlstr. 7. F 3009
 Claß Hans, Kirchgasse 10. F 2162
 Dieterle Gottlieb, Hafengasse 1. F 2183
 Feucht Emil, Schönbergstr. 1. F 2966
 Fritz Albert, Herrenberger Str. 39. F 2206
 Fritz Ernst, Rothmunds Nachf., Bursagasse 1.
 F 2708
 Fritz Georg, Herrenberger Str. 39. F 2206
 Fück Robert, Burgsteige 2. F 2519
 Gluck Georg, Grabenstr. 7. F 2569
 Hanselmann Karl, Schmiedtorstr. 8. F 2363
 Haug Karl, Maulerstr. 22. F 2734
 Hummel Adolf, Haaggasse 1. F 2112
 Kieß Max, Neutlinger Str. 8. F 2329
 Knehl Otto, Mezgergasse 23
 Lindenschmid Wilhelm, T-Luftnau, Ammerstr. 43
 Luz Balthasar, Hirschgasse 12. F 2676
 Majer Wilhelm, T-Derendingen, Derendinger Str. 111.
 F 3093
 Maurer Paul, Albrechtstr. 21. F 2515
 Memminger Christian, Kornhausstr. 12. F 2814
 Motteker August, z. Alder, T-Luftnau, Bebenhäuser
 Straße 2. F 2825
 Münz Hermann, Kienles Nachf., Neckargasse 13.
 F 2244
 Ott Lorenz, Haaggasse 23. F 2318
 Kaiser Robert, z. Rose, T-Luftnau, Hermann-
 Göring-Str. 2. F 3023
 Nöhm, Jakob, z. Hirsch, T-Derendingen, Memel-
 straße 27. F 2634
 Nöhm Karl, T-Derendingen, Hindenburgstr. 87
 Nöhm Wilhelm, z. Döfken, T-Derendingen, Hinden-
 burgstr. 87. F 2701
 Schneider Karl, Jakobs-gasse 2. F 3186
 Schweinberg Karl, Belthlestr. 10. F 2462
 Schweizerhof Karl, Kronenstr. 4
Späth August, Neckargasse 15. F 2166
 Stadel Theodor, Militärstr. 47. F 2522
 Völter Gustav, Neckargasse 1. F 2074
 Wanner Jakob, z. Krone, T-Luftnau, Hans-Schemm-
 Straße 21. F 2871
 Walker Albert, Kirchgasse 9
 Wezel Wilhelm, Lange Gasse 8. F 2261
 Wezel Karl, Froschgasse 8. F 2661
 Witzemann Hermann, Eugenstr. 34. F 2517
 Zeiber Fritz, Am Markt 2. F 2182
 Zeiber Wilhelm, Neckarhalde 26. F 2126

Milchhandlungen

Baller Julius, Mauerstr. 1
Bausch Pauline, Marktplatz 9. ☎ 2395

Bezirksmilchverwertung e. G. m. b. H.

Rappstraße 21, Fernsprecher 2354

Göppinger Milch- und Mosterei-Produkten-Vertrieb
Eduard Reim, Göppingen, Filiale Tübingen,
Adolf-Hitler-Str. 18. ☎ 3005
Hepper Paul, Froschgasse 3. ☎ 2017
Hirschburger Karl, Breuningstr. 26. ☎ 2138
Holder Alfred, Hügelstr. 19
Holder Christian, Bachgasse 10
Holder Pauline, Wöhrdstr. 1
Landenberger Albert, Froschgasse 1. ☎ 2582
Rebmann Konrad, Kornhausstr. 13
Rieker Fritz, Dürrstr. 22
Schaal Wilhelm, T-Lustnau, Hermann-Göring-
Straße 56
Schäberle Robert, Schwärzlocher Str. 6
Sindack August, T-Derendingen, Lauppstr. 2
Stähle Robert, Schaffenhäuserstr. 31
Steimle Anna, Ammergasse 1 1/2
Traum Martha, Belthlestr. 20
Wielhauer Wilhelmine, Ammergasse 21

Militäreffektengeschäfte

Braitmaier Emanuel, Paulinenstr. 16. ☎ 3207
Hammer Karl, Pflughofstr. 9
Heinke Heinrich, Friedrichstr. 1. ☎ 3116
Kern C. A., Neckargasse 4
Knecht Adolf, Adolf-Hitler-Str. 12. ☎ 2269
Megele K., Karlstr. 6 und Neutlinger Str. 58.
☎ 2603
Walter Albert, Inh. E. Walter Wwe., Adolf-Hitler-
Straße 16

**Mineralwasser- und
Limonadehandlungen und -Fabriken**

Siehe auch Apotheken und Drogerien

Binder, Carl Ammergasse 3, Fernsprecher 2228

Mineralwasser - Limonade - Fabrikation - Coca-Cola-Vertrieb

List Heinrich, Eugenstr. 37. ☎ 2093

Modistinnen

Siehe Putzgeschäfte

Möbelfabriken

Siehe auch Schreiner
Beck Hermann, Tübingen-Waldhörnl. ☎ 2486

Heß, Wilhelm & Gustav

Eberhardstraße 13 Fernsprecher 2525
Komplette Wohnungseinrichtungen

Nill, B. Gerstenmühlstraße 1
Fernsprecher 2968
**Möbelfabrik und -Handlung / Große Auswahl
in Wohnungseinrichtungen und Einzelmöbeln**

Schäfer Fr., Eberhardstr. 6. ☎ 2131
Stüdel Karl, Karlstr. 11. ☎ 2184

Möbelhandlungen

Siehe auch Schreiner und Bürobedarf

Binanzer H., Neutlinger Str. 37. ☎ 3104

Dauth Friedrich, Hafengasse 3-5 (Korb- und Eisen-
möbel). ☎ 2829

Eißler Georg, Lange Gasse 38

Fischle, Richard Karl Webers Nachf.
Schleifmühlweg 21
Fernsprecher 3068
Polstermöbel-Einrichtungen

Möbelhaus Gefwein Collegiumsgasse 8
Fernsprecher 2527
Günstige Bezugsquelle in kompletten Einrichtungen
und sämtlichen Einzelmöbeln

Gommel Karl, Judengasse 2
Gräter Friedrich, Ammergasse 23, (Polstermöbel).
☎ 3317
Hahn Rudolf, Froschgasse 14 (Polstermöbel)
Heim Franz, Lange Gasse 14 (Polstermöbel). ☎ 3021

Heß, Wilhelm & Gustav

Eberhardstraße 13, Fernsprecher 2525

Luz Alfred, Neckargasse 25 (Polstermöbel). ☎ 3111
Mater Karl, Pflughofstr. 6. ☎ 2460
Möbelhaus Lausch, Lange Gasse 25. ☎ 2768
Dipp Emil, Haaggasse 12 (Polstermöbel)
Reißer Hermann, Schulstr. 10. ☎ 2080
Rilling Christian u. Sohn, Schulstr. 4
Schäfer Fr., Eberhardstr. 6. ☎ 2131
Stüdel Karl, Karlstr. 11. ☎ 2184
Schwarz Fritz, Ammergasse 26
Weimer Otto, Bachgasse 24 (Polstermöbel)
Wilmnauer Fritz, Belthlestr. 11 (Polstermöbel).
☎ 2200

Möbeltransportgeschäfte

Siehe auch Güterbeförderer und Spediteure
Allmendinger & Boeke, Neutlinger Str. 30/32.
☎ 2320

Walter & Söhne, M. Haaggasse 7
Fernsprecher 2733
Möbelspedition und Lagerung

Mostereien

Bauer Alfred, Beim Nonnenhaus 3
Bauer Karl, Mathildenstr. 5
Depperich Adolf, Ammergasse 9

Depperich, Karl Lange Gasse 6 · Fernruf 2760

Küferei **Weinhandlung**
seit 1849 in Familienbesitz **hydr. Mosterei**

Göhner Jakob, Schmiedtorstr. 5
Kehrer Friedrich, Belthlestr. 29
Kehrer Karl, Belthlestr. 12
Kelterverein, GmbH., Schmiedtorstr. 17
Morlock Karl, Münzgasse 9A
Nonnenmacher Anna, Ww., Naukerstr.
Schmollinger Fr., Köllestr. 33. ☎ 2216
Schmalz Wilhelm, Ammergasse 5. ☎ 3040
Ankauf Hermann, Wöhrdstr. 3

Motoren

Siehe auch Elektromotoren

Beß Oskar, Kronenstr. 10. ☎ 2592
Brodbeck Wilhelm, Belthlestr. 15. ☎ 3127
Düßler Karl, Eugenstr. 45. ☎ 2173
Hagemann Gebr., Hindenburgplatz 1. ☎ 2523
Himmeltwerk AG., T-Derendingen, Derendinger
Str. 49. ☎ 2351
Kreß Christian, T-Lustnau, Hermann-Göring-
Straße 15. ☎ 2754
Mayer Otto, Pflughofstr. 4. ☎ 2683
Deßinger Karl, Inh. Jul. Altvater, Friedrichstr. 3.
☎ 2477
Pfuderer & Heß, Ammergasse 2. ☎ 2123

Mühlen

Getreidemühlen

Gözl Gebr., T-Lustnau, Neulestr. 4
Schweickhardt Gebr., Vor dem Haagtor 2. ☎ 2631
Stengel Heinrich, T-Derendingen, Hindenburgstr. 8.
☎ 3125
Wißt & Raupp, Inh. Gustav Raupp, Kupferham-
mer 8. ☎ 2512

Mützenmacher

Hammer Karl, Pflughofstr. 9
Kern C. A., Neckargasse 4
Knecht Adolf, Adolf-Hitler-Str. 12. ☎ 2269
Schafheitle Josef, Schleifmühlweg 23
Speidel Johannes, Neustadtgasse 16.

Musikalienhandlungen

Gözl J. Mich., Münzgasse 12
Kreul Hans, Pflughofstr. 8. ☎ 2437
Krumm Hermann, Grabenstr. 13. ☎ 3383
Osiandersche Buchhandlung, Inh. H. Jordan, Wil-
helm-Murr-Str. 8. ☎ 2090
Schircks Egon, Gartenstr. 58.

Musiker

Arhelger Hans, Vor dem Haagtor 1 1/2 (Klavier)
Bayer Paul, Lange Gasse 18 (Klavier)
Birklinger Josef, Mauerstr. 23

Goll Robert, Vor dem Haagtor 1/1, 1 r.
Karg Emil, Metzgergasse 8 (Musiklehrer)
Marzluff Patricia, Herrenberger Str. 46, p. (Pianist)
Meincke Reinhold, Hafengasse 8 (Klavier)
Nachtmann August, Neckargasse 6
Nuding Ludwig, Belthlestr. 7 (Musikdirigent)
Orzech Emil, Käsenbadstr. 7
Schulte Hermann, Lange Gasse 5

**Musikinstrumentenhandlungen
und -Vermietungen**

Gözl J. Mich., Münzgasse 12
Kreul Hans, Pflughofstr. 8. ☎ 2437
Krumm Hermann, Grabenstr. 13. ☎ 3383
Schemberger Fritz, Karlstr. 8
Schircks Egon, Gartenstr. 58

Musik- und Gesanglehrer(innen)

Achenbach Hermann, Konzertsänger, Bogthalden-
weg 47. ☎ 2987
Braun Emma, Karlstr. 6, 1 (Klavier)
Burfard Hilde, Hermann-Löns-Str. 13. ☎ 3328
(Laute und Gesang)
Eßlinger Hilde, Bismarckstr. 24 (Klavier)
Silbert Otto, Frischlinstr. 7 (Cello und Klavier)
Herguth Heinrich, Kapellmstr., Rappstr. 47, 1. ☎ 2076
(Klavier und Geige)
Hölderlin Eva, Eßlinger Str. 2 (Orgel und Klavier)
Kuder Irmgard, Kronenstr. 17, 2 (Klavier)
Lang Willi, Burfagasse 4 a. ☎ 2963 (Violine)
Löhr Johanna, (Klavier), Denzenbergstr. 56
Mayer Irene, Hölderlinstr. 23, 1 (Klavier)
Metzger-Clumb Ines, Ulrichstr. 7, p. (Gesangs-
pädagogin)
Naur Lydia, Herrenberger Str. 21 (Violine)
Schelle Paula, Steinlachallee 14 (Klavier)
Schiffarth Marie, Kaiserstr. 6 (Klavier)
Schneider Toni, Christophstr. 2 (Klavier)
Vierordt Dora, Neckarhalde 53 (Gesang)
Wahl Marianne, Rotbadstr. 38. ☎ 2563 (akadem.
gepr. Musiklehrerin)
Ziegler Gertrud, Olgastr. 3 (Klavier)
Ziegler Hans (Klavier und Theorie), Fachschafts-
leiter der Fachschaft 3 (Musikerzieher in Tü-
bingen), Olgastr. 3

Nachvermietung

Siehe Bootsvermietung

Nähmaschinenhandlungen

Bächler Hermann, T-Derendingen, Hindenburgstr. 9
Beck Gebr., Haaggasse 16. ☎ 2341/70
Danner Paul, Am Marktplatz. ☎ 2020
Kost August, J. Schlaichs Nachf., bei der Stifts-
kirche
Singer Nähmaschinen AG., Neckargasse 7

Trautwein, Julius bei der Neckarbrücke
Fernsprecher Nr. 2930
Nähmaschinen Pfaff, Adler usw.
Spezialmaschinen für jeden Zweck

Better Otto, Froschgasse 7
Wandel Albert, Schmiedtorstr. 11. ☎ 2832

Näh-, Stick- und Zuschneideschulen

Eichler Anna, Wächterstr. 41. T 2158
 Industrienäherschule Schulstr. 1 (Industrieaal)
 Lehrerin Agnes Bistorius

Nähterinnen

Braunger Luise, Wwe., Paulinenstr. 18
 Breuning Christine, Hintere Grabenstr. 25
 Dold Rösle, Klinikumsgasse 4
 Eberhardt Luise, Wwe., Schleifmühlweg 8, 21.
 Epple Rosa, Keplerstr. 11
 Fichtner Berta, Rathausgasse 1
 Frank Marie, T-Derendingen, Hindenburgstr. 103
 Gutbrod Hildegard, T-Lustnau, Bogthalweg 47
 Härter Marie, T-Derendingen, Marienstr. 9
 Henes Sofie, Maulkerstr. 19, 3
 Hepper Emma, Rappstr. 3
 Jung Emilie, Wwe., T-Derendingen, Hindenburg-
 straße 120
 Kregreiß Luise, Hirschgasse 6, 1
 Kirn Auguste, Keplerstr. 5, 2
 Leitenberger Kathrine, Lange Gasse 42
 Mehl Anna, T-Derendingen, Im Käppele 8
 Pfeiffer Emilie, Derendinger Str. 22
 Pfeiffer Pauline, Ammergasse 15
 Rall Mathilde, Schleifmühlweg 13
 Reichardt Emilie, Paulinenstr. 24
 Rilling Sofie, Schmiedtorstr. 7
 Roos Anna, Rottenburger Str. 1, 2
 Schäfer Anna, Schwärzlocher Str. 7
 Steimle Anna, Ammergasse 1½
 Steinhilber Klara, Herrenberger Str. 31
 Vetter Emma, Gerstenmühlstr. 5b
 Vollmer Berta, Ronnengasse 16
 Waiblinger Hilde, Schleifmühlweg 11
 Walz Gretel, Charlottenstr. 38
 Walz Marie, Grabenstr. 11, 2
 Weidle Christine, Michaelstr. 4
 Weimer Maria, Keltnerstr. 12
 Wiedmaier Elise, Münzgasse 14
 Wiesheu Berta, Keltnerstr. 4
 Wohlbold Rosine, T-Derendingen, Hindenburgstr. 3
 Wolf Luise, Wadergasse 5

Notare

Bendel Karl, Bezirksnotar, Stausenstr. 41. T (dienst-
 lich) 2741. Geschäftszimmer Justizgebäude,
 Zimmer 31
 Brösamle Karl, Rechtsanwalt, Gartenstr. 5. T 3096
 Luz Julius, Bezirksnotar, Ulrichstr. 13, 1. T 2741.
 Geschäftszimmer: Justizgebäude Zimmer 27.
 Reichle August, Bezirksnotar, T-Lustnau, Denzen-
 bergstr. 28. T 2055

Nudelgeschäfte und -Fabriken

Siehe auch Kolonialwaren-, Feinkostgeschäfte und
 Bäder

Bechtle Gotthilf, Tübinger Leigwarenfabrik, Gar-
 tenstraße 39. T 2564
 Kaiser Wilhelm, Herrenberger Str. 41
 Lemberger Karl, Wilhelmstr. 20. T 2378
 Merx Ernst Jr., Collegiumsgasse 14
 Rath G., Pfleghofstr. 13. T 2081

Obstgroßhandlungen

Breitmeyer Hermann, Schmiedtorstr. 9. T 2771
 Cozza L., Neutlinger Str. 41. T 2978
 Haldorfer Hans, Kältestr. 31
 Neumann L., GmbH, Stgt.-Untertürkheim, Lager
 Tübingen, Walter-Simon-Str. 14. T 2967
 Schnaith Paul, Hirschgasse 4. T 2995
 Schweizer Robert, Haaggasse 5. T 3189
 Waiblinger Georg, Lange Gasse 10. T 2503

**Obst-, Gemüse-
und Südfrüchtehandlungen**

Siehe auch Kolonialwarenhandlungen

Binder Hilde, Wwe., Haaggasse 27
 Breitmeyer Hermann, Schmiedtorstr. 9. T 2771
 Breitmeyer Wilhelm, Haaggasse 29. T 3020
 Brugger Hans, Lange Gasse 10. T 2855
 Dobler Mina, Christophstr. 9. T 2901
 Fischer W., Froschgasse 1. T 2582
Früchte-Geschäft Weimer, Kirchgasse 10. T 3014
 Futterknecht Anton, Lange Gasse 16. T 2334.
 Haller Marie, Neckarhalde 6
 Haug Chr., Kornhausstr. 19. T 2772
 Hefer Hans, Marktgasse 15
 Hindermeyer Luise, Jakobsgasse 23
 Huber Anton, Neckargasse 7. T 2254
 Kürner Dorothea, Wwe., Hohentwielgasse 5
 Landenberger Albert, Froschgasse 1. T 2582
 Neumann L., GmbH, Stgt.-Untertürkheim, Lager
 Tübingen, Walter-Simon-Str. 14. T 2964
 Reimann Konrad, Kornhausstr. 13
 Reibold Ernst, Adolf-Hitler-Str. 2. T 2389
 Schmid Anna, Christophstr. 19
 Schmid Karoline, Bachgasse 8
**Schnaith-Gwinner, Tübinger Obsthalle, Wilhelm-
 Murr-Str. 14. T 2827**
 Schnaith Paul, Hirschgasse 4. T 2995
 Stoll Wilhelmine, Wwe., Friedrichstr. 4
 Vielhauer Karl, Ammergasse 21
 Waiblinger Georg, Lange Gasse 10. T 2503
 Zahnenbenz Karl, Kornhausstr. 2. T 2380

Oelmühle

Wohlbold J. Nachf., Inh. H. Feyerabend, T-Deren-
 dingen, Waldhornlestr. 66. T 3029

Ofen- u. Herdgeschäfte u. -Fabriken

Siehe auch *Wäcker*

Dinkel W. & F., Collegiumsgasse 10. T 2172

Eisen-Stehle Neckargasse 27 • Fernsprecher 2696

Ausstellungsräume: **Oefen, Herde, Gasherde, Wasch-
 kessel, Haus- und Küchengeräte**
 Gartenstraße 7

Fausser, Fr. Ecke Neustadt- und Froschgasse
 Fernsprecher 3194
Oefen und Herde, Kachelofenbau

Henne Karl, T-Lustnau, Weinsteinstr. 51

Raab, G. J. Inh.: Hermann Raab

Haaggasse 6 — Fernsprecher 2291

**Herdfabrik, Spez. Herde mit Hitzauf-
 speicherung und Backvorrichtung**

Schmid Heinrich, Hirschgasse 8—10. T 2024

Späth, Ernst Hafnermeister

Metzgergasse 31 • Fernsprecher 2725
Ofen- und Herdgeschäft

Vetter Otto, Hirschgasse 7. T 2175

Weimer August, Kornhausstr. 6. T 2604

Zanker Hermann, Krumme Brücke. T 3074

Zwanger Wilhelm, Schleifmühlweg 1—3. T 2263

Omnibus-Verkehr

Autovermietung Bader, Tübingen-Jettenburg.
 T 2446. Schnellverkehr Tübingen—Stuttgart
 Deutsche Reichspost
 Kraftpostverkehr Stuttgart—Waldbuch—
 Tübingen
 Koch Walter, Autohaus Nagold. T 276. (Omnibus-
 Linie Nagold—Tübingen)
 Omnibus-Verkehr Tübingen GmbH, Tübingen —
 Lustnau. T 2809. Büro und Garage Lustnau,
 Harpprechtstr. 16

Omnibus-Schnaith Hirschgasse 4
 Fernsprecher 2995
Omnibusse in versch. Größe

Optiker

Erbe, C. Holzmarkt 7 | Fernsprecher 3066
Optiker der Universitäts-Augenklinik

Mehger Ludwig, Inh. E. Straub, Neckargasse 10.
 T 2232

Restle, Karl Wilhelmstraße 150 • Fernruf 3262
 Anfertigung sämtl. **Augengläser** nach ärztlichen Rezepten

Strebel, Hans Lange Gasse 27—31, Fernsprecher 2297
 Genaue Anpassung aller Augengläser nach ärztlichem Rezept

Orthopädie

Orthopädie
 Werkstätte in der Chirurg. Univ.-Klinik

Huthoff Hans, Inh. Willy Huthoff, Münzgasse 1,
 Eingang Kronenstr.

Nusser & Schaal

Fachgeschäft für Orthopädie und Bandagen

Tübingen
 Uhlandstraße 8

Reutlingen
 Hofstattstraße 14

**Papier-, Schreib-
und Zeichenwarenhandlungen**

Bacher Wilhelm, T-Derendingen, Lindenstr. 12.
 T 2862
 Bernhard Max, Kornhausstr. 11

Beß & Gerlach vorm. H. Sting

Adolf-Hitler-Straße 6 • Fernsprecher 2084

Beuerle Willy, Maulkerstr. 11
 Flaub Georg, Lange Gasse 44
 Gauß Eduard, Neckargasse 11. T 2229
 Gehr Gottl., Neckarhalde 4. T 2581
 Griebhaber Albert, Hafengasse 9. T 2529
 Rapp Ernst, Münzgasse 3. T 2626
 Pfeleiderer Carl, Collegiumsgasse 1

Schimpf, Fritz **Papierhandlung
Bürobedarf**

Kunstgewerbe
 gegründet 1880
 Hindenburgplatz 1, Filiale Uhlandstr. 2, Fernsprecher 2463

Seiboldt Käthe, Wwe., Haaggasse 45
 Sorgius Hans, Bursagasse 2. T 2524
 Weihenmaier E., Holzmarkt 3. T 2467
 Wefenmann Johannes, Froschgasse 2

Papierlackwarenfabrik

Württ. Papierlackwarenfabrik, J. Lumpp, Neutlinger
 Str. 44—48. T 2922

**Parfümerien,
Kosmet. und Toilettenartikel**

Siehe auch Apotheken, Drogerien und Friseur

Bader A., Inh. H. Gebhardt, Neckargasse 6. T 2136
 Blessing & Cie., Uhlandstr. 7. T 2122
 Kautz Geschw., Neckargasse 3 und Adolf-Hitler-
 Straße 18. T 2488
 Schmidt Adolf, Hirschgasse 2

Parkettbodengeschäfte

Müll Karl, Kornhausstr. 24. T 2265

Pelzwarenhandlungen

Siehe auch Kürschner

Ebner Emilie, Münzgasse 5
 Grüniger-Nieder E., Neckargasse 4. T 2152
 Kern E. A., Neckargasse 4
 Niethammer E., Inh. Frida Niethammer, Wilhelm-
 Murr-Str. 3. T 2189

Pensionen

Siehe auch Kosttische

Behnisch Fanny, Wwe., Stöcklestr. 17.
 Brühl Ella, Wilhelmstr. 68, 1
 Burkert, Heulandsteige 4. F 3288
 Conz Ella, Wwe., Karlstr. 11, 3
 Dacker Berta, Klara und Paula, Fronsb. 15.
 F 3170
 Wirth & Thumm, Melanchthonstr. 23
 Ziegler Annemarie, Wwe., Uhlandstr. 5, 1

Petroleumhändler

Schweickhardt Gebr., Wilhelm-Murr-Str. 13.
 F 2631

Pferdeländler

Maier Wilhelm, Judengasse 2

Pflasterer

Brennenstuhl Karl, Schleifmühlweg 10
 Hahn Christian, Rappstr. 17
 Hahn Wilhelm jr., Rappstr. 6, 2. F 2244

Plissieranstalten

Büsing Wilhelm, Fil. Tübingen, Kirchgasse 5
 Peter C., Kirchgasse 21
 Färberei Prinz, AG., Wilhelm-Murr-Str. 2
 Schott Louis, Schmiedtorfstr. 6. F 3102
 Schwenk & Sohn, Wilhelm-Murr-Str. 2. F 2598
 Sigg, Frau, Marktgasse 11, 1

Plüschweberei

Gröber Ferd., Inh. G. Braeuning Wwe., T-Derendingen, Derendinger Str. 50. F 3119

Polierer

Dieringer Franz, Lange Gasse 56

Polstermöbel

Siehe Möbelhandlungen und Sattler

Porzellanwarenhandlungen

Siehe auch Glas-, Porzellan-, Steingut- und Tonwarenhandlungen

Posamentierwarenhandlungen

Karrer Hermann, Lange Gasse 12. F 3160
 Kahser Emanuel, Jakobsgasse 4. F 2749
 Schick Emil, Marktpl. F 2421
 Schott Louis, Schmiedtorfstr. 6. F 3102

Privatlehrer(innen)

Chinger Friedrich, T-Lustnau, Denzenbergstr. 2
 (Mathematik)
 Funk Dora, Keltternstr. 16
 Funk Elisabeth, Uhlandstr. 2

Heyd Sofie, Münzgasse 18
 Keller Hanna, Wildermuthstr. 14
 Keller Helene, Gartenstr. 18, 2

Puppen-Reparaturwerkstätte

Dauth Friedrich, Hafengasse 3. F 2829
 Lehmann Alfred, Neckargasse 12, 1

Putzgroßhandlungen

Beurer & Co., Eberhardstr. 36. F 2428

Putzgeschäfte

Beurer & Co., Eberhardstr. 36. F 2428
 Ebner Emilie, Münzgasse 5

Grüninger-Rieder, E.

Damenhüte · Neckargasse 4 · Fernspr. 2152

Riethammer E., Inh. Frida Riethammer, Wilhelm-Murr-Str. 3. F 2189

Peter C., Damenhüte und Wäsche, Kirchgasse 21

Putzmittelfabriken

Dokton-Werk, P. Ditto Rost, Wc., Christophstr. 30.
 F 2685

Radio-Apparate und -Artikel

Bez Oskar, Kronenstr. 10. F 2592
 Braun Adolf, T-Derendingen, Hauptstr. 157. F 2990
 Brodbeck Wilhelm, Belthlestr. 15. F 3127
 Dufster Karl, Eugenstr. 45. F 2173

Elektro-Mayer

nur Pflughofstraße 4 Fernsprecher 2683

Erbe C., Holzmarkt 7. F 3066
 Göb F. Michael, Münzgasse 12.
 Hagemann Gebr., Hindenburgplatz 1. F 2523
 Helle Christian, T-Lustnau, Pfondorfer Str. 11
 Kreul Hans, Pflughofstr. 8. F 2437
 Mayer Gebr., Hirschgasse 3. F 3239

Oeffinger, C. Nachf.

Jul. Altvater, Friedrichstraße 3, Fernsprecher 2477
 Radio-Anlagen — Reparaturen — Elektro-Installationen

Pfeiffer Ludwig, T-Lustnau, Daimlerstr. 16

Pfuderer & Heß

Ammergasse 2, Fernsprecher 2123

Wandel & Goltermann, Wilhelmstr. 8. F 2625

Rechtsanwälte

Bröfamble Karl, Gartenstr. 5. F 3096
 Ernst Walter, Dr., Uhlandstr. 2. F 3062

Höflinger Hermann, Dr., Uhlandstr. 14. F 2064
 Keller Max, Am Markt 5. F 2284
 Leis Walter, Hindenburgplatz 2. F 3081
 Minhardt Hans, Dr., Adolf-Hitler-Str. 18. F 2366
 Wegger W., Uhlandstr. 13. F 3296
 Ruoff Kurt, Dr., Kaiserstr. 6. F 2616
 Ruß Anton, Adolf-Hitler-Str. 8. F 2277
 Stockburger Max, Hindenburgplatz 4. F 3195
 Weber Fr., Dr., Uhlandstr. 15. F 2617

Reformhaus**Reformhaus Lebensborn**

Grabenstraße 19 1/2, Spez-Verkaufsstelle für
 naturreine Lebens-, Kur- und Körperpflegemittel

Registrierkassen

Dittus E., Johannesweg 7. F 2120

Reiseartikelgeschäfte

Siehe auch Lederwaren

Bez & Gerlach, vorm. H. Sting, Adolf-Hitler-
 Straße 6. F 2084

Bühler Martin, Schmiedtorfstr. 7

Dauth Fr., Hafengasse 2. F 2829

Euler Georg, Am Markt 12. F 2301

Gräter Friedrich, Wwe., Ammergasse 23

Heim Franz, Lange Gasse 14. F 3021

Maier Karl, Pflughofstr. 6. F 2460

Olpp Emil, Haaggasse 12.

Roller Eugen, Pflughofstr. 5

Reisebüros**Reisebüro Fritz Reder**

Hindenburgplatz — Wilhelmstraße 8, Fernsprecher 2379

Stadt. Verkehrsamt (Silberburg), Marktpl.
 F 2341

Reitschule

Universitäts-Reitinstitut, Wilhelmstr. 13. F 2008

Säckehandlungen

Harant L., Kornhausstr. 3

Sägereien

Siehe auch Brennholzsägereien

Sägewerk Tübingen, Inh. H. Fris, Eugenstr. 74.
 F 2591

Schäfer Fr., Eberhardstr. 6. F 2131

Steinhilber Friedrich u. Karl, Herrenberger Str. 55
 F 2911

Stengel Heinrich, T-Derendingen, Hindenburgstr. 8.
 F 3125

Wurster Julius, T-Derendingen, Waldhornlestr. 62.
 F 3144

Samenhandlungen

Siehe auch Gärtner

Endriß Erich, Holzmarkt 3. F 3223
 Imhof H., Kornhausstr. 14. F 3191
 Schwarz Paul, Hirschgasse 11. F 2367

Sandwerke

Miehler Christian, T-Lustnau, Welzenwielerstr. 31.
 F 3035

Hipp Andreas, Mauerstr. 1

Schmid Wilhelm, Stöcklestr. 17. F 2573

Sanitäre Anlagen

Siehe auch Dachner, Gas- und Wasserleitungs-
 geschäfte

Bader Otto, Ammergasse 13

Dintel W. & F., Reutlinger Str. 9 und Colle-
 giumsgasse 10. F 2994 und 2172

Haug Eugen, Belthlestr. 16. F 2857

Klett Martin, Bursagasse 18. F 2461

Märkle Carl & Söhne, Ammergasse 4 u. 6. F 2731

Mill H., Inh. Joh. Rödel, Neckarhalde 3. F 2312

Pfeiffer Karl, Lange Gasse 22. F 2496

Schmid Wilh. Gottl. jr., Reutlinger Str. 14. F 2964

Schmid Wilh. Gottl. jr., Westbahnhofstr. 6. F 2328

Schneider und Henne, Inh. Henne und Schmid,
 Lange Gasse 13. F 2384

Schreiner Fris, Frohggasse 15

Sinner Karl, Klosterberg 6. F 2778

Stehle Eduard, Neckargasse 27. F 2996

Zwanger Wilhelm, Schleifmühlweg 1—3. F 2263

Sanitätsgeschäfte

Wilhelm-Murr-Straße 16
 Fernsprecher 2231

Central-Drogerie A. Mayer Nachf., Dr. Arthur
 Bürger, Wilhelmstr. 8. F 3071

Erbe C., Holzmarkt 7. F 3066

Knecht Adolf, Adolf-Hitler-Str. 12. F 2269

Müller & Cie., vorm. D. Rappis, Neckargasse.
 F 2065

Stadtdrogerie, Inh. Alfred Gottula, Adolf-Hitler-
 Straße 10. F 3272

Westdrogerie Bögle & Reif, Belthlestr. 39. F 2290

Sarggeschäfte

Siehe Schreiner

Sattler und Tapeziere

Braun Albert, Schmiedtorfstr. 6

Bühler Martin, Schmiedtorfstr. 7

Eißler Ernst, T-Lustnau, Steubenstr. 12

Fischle Richard, Karl Webers Nachf., Schleifmühl-
 weg 21. F 3068

Fritz, Eugen Max-Eyth-Straße 2 · Fernruf 2361

Tapezier- und Polstergeschäft · Gardinen u. Lederwaren

Gräter Friedrich, Ammergasse 23. F 3317
 Hagdorn Adolf, Kaukerstr. 18
 Hahn Rudolf, Froschgasse 14
Heim Franz, Lange Gasse 14. F 3021
 Hepper Wilhelm, Rappstr. 3
 Hüttner Hermann (Autosattlerei), Mathildenstr. 21.
 F 2757
 Kehrer Karl, Judengasse 4
 Kehrer Karl, Keltternstr. 16, Wohnung Herrenberger
 Straße 26 a
 Lambert Friedrich, T-Lustnau, Saarstr. 2

Lieb, Louis Heppers Nachf. Uhlandstraße 10
 Fernsprecher 3324
 Spezialgesch. für Polstermöbel und Dekorationsarbeiten

Lutz Alfred, Neckargasse 25. F 3111
Maier Karl, Pfliegghoffstr. 6. F 2460
 Olpp Emil, Haaggasse 12
 Roller Eugen, Pfliegghoffstr. 5

Schmid, Friedrich Jakobsgasse 18
 Wohnung: Stöcklestr. 8
 Anfertigung von Polstermöbeln u. Matratzen jeder Art

Schneider Wilhelm, Ulrichstr. 10. F 2568
 Schuhmacher Ludwig, T-Lustnau, Wildenaufstr. 2
 Steinhilber Christian, T-Derendingen, Hindenburg-
 straße 53
 Stichel Karl, Karlstr. 11. F 2184
 Weimer Otto, Bachgasse 24

Wiedmann, Arnold

Schaffhausenstraße 3 - Fernsprecher 3214
 Tapezierarbeiten, Spezialität: Wand-
 bekleidungen, Linoleumarbeiten

Willnauer Fritz, Belthlestr. 11, F 2200
 Wohlbold Christian, T-Derendingen, Memelstr. 19
 Wohlbold Fritz, T-Derendingen, Memelstr. 19

Sauerstofflager

Fehrenbacher, Otto
 Haaggasse 13 - Fernsprecher 2729

Sauerstoff u. -Apparate zur Wiederbelebung (auch Ielh-
 weise) Lager in Kohlensäure u. Preßluft, Ventile jeder Art

Schädlingsbekämpfung

Finé, Otto Schmiedtorstraße 10

Fernsprecher 3345
 Wohnung Grabenstraße 33

Spezialgeschäft für Schädlingsbekämpfung

Schäftemacher

Ruding Ludwig, Belthlestr. 7
 Schott Richard, Lange Gasse 55. F 3089

Schießscheibendruckerei

Dirner Josef, Poststraße 4, Hhs.

Schirmgeschäfte

Euler Georg, Am Markt 12. F 2301

Leyrer, Wilhelm Kirchgasse 15
 Fernsprecher 2572
 Neubeziehen, Reparaturen in eigener Werkstätte

Stähle Fritz, Adolf-Hitler-Str. 8. F 2022

Schläuche

Siehe Gummwarenhandlungen

Schlosser

Siehe auch Mechaniker

Bäuser, Fritz Schlossermeister Seelhausgasse
 Wohnung:
 Bauschlosserei - Eisenkonstruktionen Jakobsgasse 14

Bendele Karl, Christophstr. 24. F 3025
 Dürr Ernst, Eugenstr. 18
 Finger & Friesch, T-Lustnau, Alberstr. 26
 Haarer & Sohn, W., Bursagasse 12. F 2918
 Kern Georg, Forstbauers Nachf., Lange Gasse 23.
 F 2883
 Mühlin Wilhelm, T-Derendingen, Hindenburgstr. 95
 Raab G. G., Inh. Hermann Raab, Haaggasse 6.
 F 2291
 Riekert Eugen, T-Lustnau, Weiherhaldenstr. 9.
 Schmid Wilhelm, Belthlestr. 32

Schramm, Adolf

Ecke Wächter- und Keplerstraße, Fernsprecher 2553

Schlosserei und Eisenkonstruktion

Schwarz, Christian Ammergasse 13
 Fernsprecher 2010

Bauschlosserei — Eisenkonstruktionen — Markisen

Seelos Hermann, Hindenburgplatz 9. F 2811
 Stammler Albert, Kirchgasse 2. F 2756
 Weiß Friedrich, Kurzeltstr. 11
 Weißschuh Georg, Derendinger Str. 22. F 2880
 Wörner Hermann, Christophstr. 30
 Wohlbold Wilhelm, T-Derendingen, Hindenburg-
 straße 75
 Wulle Georg, T-Lustnau, Daimlerstr. 18. F 3138
 Zeiber Eugen, Metzgergasse 35-37. F 2903
 Zwanger Wilhelm, Schleifmühlweg 1-3. F 2263

Schmiede

Bedert Friedrich, Madergasse 5
 Böbel Friedrich, Ammergasse 1 1/2
 Haizmann Christian, T-Derendingen, Memelstr. 23
 Märkle Friedrich, T-Lustnau, Steubenstr. 12
 Maier Albert, T-Lustnau, Hans-Schemm-Str. 14

Riekert Karl, Hafengäßle 5, Eingang: Ammer-
 gasse. F 2759
 Scheel Max, Mordlogasse 2
 Straßer Adolf, Metzgergasse 8

Schneider

Siehe auch Damenschneider und Näherinnen

Micheler Karl, T-Lustnau, Belzentwilerstr. 15
 Bartelmann Josef, Köllestr. 27
 Baumann Wilhelm, Hintere Grabenstr. 19
 Bayer August, Lange Gasse 18, 1
 Bechtle Gottlieb, T-Lustnau, Steigstr. 17
 Benzinger Hugo, Kronenstr. 10, 1
 Braitmaier Emanuel, Paulinenstr. 16. F 3207
 Deyle Gottlieb, T-Lustnau, Wilhelmstr. 139. F 2151
 Fischer Friedrich, Eberhardstr. 6, 2
 Fischer Gustav, Kronenstr. 9
 Fischer Wilhelm, Kaukerstr. 17
 Frick Johannes, T-Derendingen, Memelstr. 35
 Gamberdinger Jakob, Burgsteige 16
 Hanßs Christian, T-Derendingen, Lindenstr. 10
 Heinle Heinrich, Friedrichstr. 1. F 3116
 Herpich Christian, T-Lustnau, Hermann-Göring-
 Straße 55
 Kaiser Wilhelm, Kirchgasse 1
 Karrer Theodor, Keltternstr. 30. F 3090
 Kittel Ferdinand, Schaffhausenstr. 35
 Knoblich Fr., T-Derendingen, Derendinger Str. 98.
 F 2302
 Kofl Eugen, Christophstr. 22
 Krauß Jakob, Münzgasse 12
 Märkle Eugen, T-Lustnau, Riekertstr. 7
 Mayer Georg, Michaelstr. 5
 Negele R., Karlstr. 6 und Keutlinger Str. 58.
 F 2603
 Niggel Franz, Dürrstr. 31
 Dehse Jakob, Wöhrdstr. 12
 Rapp M. & J. Krauß, Münzgasse 12. F 2751
 Rilling Friedrich, T-Derendingen, Steinalachallee 80
 Röhrer Alfred, Münzgasse 17
 Sautter Karl, Belthlestr. 23, 1
 Schaal Karl, Wölkertweg 5
 Schid Wilhelm, Militärstr. 38
 Schmid Fritz, Belthlestr. 25
 Schmid Wilhelm, Maackenstr. 2

Schnaidt, Ernst

Schleifmühlweg 18

Herren- u. Damen-Maßschneiderei, Leder-
 bekleidung, Auffärben und Instandsetzen

Schulz Lazarus, Jakobsgasse 1
 Schwentl Friedrich, Grabenstr. 11
 Seeger Gottlieb, Mohlstr. 13

Seeger, Richard Adolf-Hitler-Straße 20
 Zivil- und Uniform-Schneiderei

Sittig Valentin, Uhlandstr. 9. F 2266
 Staigle Gottlieb, T-Lustnau, Weinsteinstr. 24
 Strauß Gottlieb, Belthlestr. 1
 Wagner Otto, T-Lustnau, Belzentwilerstr. 35
 Walter Friedrich, Burgsteige 10
 Walz Eugen, Marktstraße 2

Weigel Ernst, T-Lustnau, Bergstr. 5
 Weiß Johannes, Klinikumsgasse 2, 2
 Widmaier Albert, T-Derendingen, Steinalachallee 66
 Wich Karl, Ammergasse 14. F 2481
 Wörz Hans, Steinalachstr. 3

Schneidereiartikel

Siehe Kurzwarenhandlungen

Schönheitspflege

Bott Lina, Lange Gasse 29

Schreib- und Vervielfältigungs-Büros

Burger G., Kornhausstr. 3
 Häfele Carl, Derendinger Str. 22. F 3360

Vorbereitung auf die Handelskammerprüfung in
Maschineschreiben und Stenographie
K. Hengge staatl. gepr. Lehrer der Stenographie
 Burgsteige 1

Hilpert Frieda, Grabenstr. 17, 3
 Kadel Paula, Heringer Str. 7
 Krauß Maria, Kaiserstr. 6. F 2303
 Wochele Berta, Adolf-Hitler-Str. 10 1/2, 2

**Schreibmaschinen-
 Reparaturwerkstätten**

Siehe auch Mechaniker

Danner, Paul Am Markt
 Fernsprecher 2020

Spezialreparaturwerkstätte für sämtl. Systeme

Holz Gottfried, Friedrichstr. 3, p.
 Schimpf Fritz, Hindenburgplatz 1. F 2463
 Trautwein Julius, bei der Neckarbrücke. F 2930

Schreibmaschinen und -Zubehör

Beh & Gerlach vorm. J. Sting, Adolf-Hitler-Str. 6.
 F 2084
Danner Paul, Am Markt. F 2020
 Gauß Eduard, Neckargasse 11. F 2229
 Schimpf Fritz, Hindenburgplatz 1 und Uhlandstr. 2.
 F 2463
 Trautwein Julius, bei der Neckarbrücke. F 2930

Schreibwarenhandlungen

Siehe Papier-, Schreib- und Zeichenwarenhandlungen

Schreiner

Baur Adolf, T-Derendingen, Steinalachallee 76
 Bausch & Heller, T-Lustnau, Weiherhaldenstr. 15.
 F 2678
 Binzinger Hermann, Keutlinger Str. 37. F 3104
 Bisinger Karl, T-Derendingen, Schillerstr. 17. F 2102
 Bözle Hermann, Wöhrdstr. 16
 Dieringer Franz, Lange Gasse 56a

Ehmann Jakob, T-Derendingen, Hindenburgstr. 94
 Eißler Georg, Lange Gasse 38
 Frieß Adolf, Lange Gasse 22
 Glauning Ernst, Hügelstr. 7 Hh.
 Gommel Karl, Judengasse 2. F 2730
 Härtle Albert und Richard, Jakobsgasse 19. F 2578
 Heß Wilhelm und Gustav, Eberhardstr. 13. F 2525
 Hipp Fritz, T-Lustnau, Daimlerstr. 26
 Höflisch Karl Christian, Lange Gasse 26
 Jung Karl, T-Derendingen, Schillerstr. 11
 Kaiser Wilhelm, T-Lustnau, Alberstr. 11
 Karrer August, Naukerstr. 37. F 2612
 Kehrler Karl, Herrenberger Str. 75. F 3197
 Kimmich Adolf, Haagasse 22
 Klink Albert, Derendinger Str. 22

Kost, Karl Grabenstraße 13a
 Mechanische Bau- und Möbelschreiner

Krebs, Albert Bau- und Möbelschreiner
 Stöcklestraße 15 · Fernsprecher 2776

Kurz Georg, Christophstr. 30, 2
 Leuze & Söhne, Ammergasse 19. F 2393
 Märkle Christian, T-Lustnau, Alberstr. 15. F 3016
 Märkle & Sohn Jr., T-Lustnau, Hermann-Göring-
 Straße 10

Mill B., Gerstenmühlstr. 1. F 2968, gesamter
 Innenausbau

Noll Eugen, Mauerstr. 21. F 2396
 Pfeiffer Ludwig, T-Lustnau, Daimlerstr. 33
 Rapp Christian, T-Lustnau, Hermann-Göring Str. 54
 Reißer Hermann, Schulstr. 10. F 2080
 Reutter Ernst, Jesingerstr. 3. F 2036
 Rilling Chr. und Sohn, Schulstr. 4
 Röhm Karl, T-Derendingen, Stephanstr. 4
 Schäfer Friedr., Eberhardstr. 6. F 2131
 Schäfer Paul, Mehrgasse 27
 Schmid Christian, Seelhausgasse 30
 Schmid Karl, Münzgasse 9
 Schmöllinger Fr., Köllestr. 33. F 2216
 Speidel Karl, Besthlestr. 21
 Stüdel Carl, Karlstr. 11. F 2184
 Tausch Ernst, Lange Gasse 25. F 2768
 Wiedmann Wilhelm, Eugenstr. 36 Hh.
 Wörner Gotthold, Hintere Grabenstr. 25. F 2669

Schuhmacherartikelhandlungen
 Siehe auch Schäftemacher, Werkzeughandlungen

Schäuble Karl, Grabenstr. 31. F 2606
 Schott Richard, Lange Gasse 5, F 3089

**Schuhmacher
 und Schuhwarenhandlungen**

A. Schuhwarengroßhandlungen
 Eisenhardt Friedrich, Georgstr. 8

B. Schuhwarenhandlungen
 mit Reparaturwerkstätte
 Wiefinger Josef, Schwärzlocher Str. 6. F 3080

Schuhhaus Zauser Ammergasse 1
 Fernsprecher 2532
Maß- und Reparaturwerkstätte

Finger Adolf, T-Lustnau, Ammerstr. 23
 Frauendiener Wilhelm, Lange Gasse 3. F 2653
 Frauendiener-Johner R., Hindenburgplatz 6. F 2587
 Fromm Christian, T-Lustnau, Herm.-Göring-Str. 61
 Fuchs Paul, Kirchgasse 11. F 2698

Geiger, Josef Ulrichstraße 12
 Fernspr. 3391
 Schuhgeschäft — Marke Herz und Chasalla — Feine Maß-
 und Reparaturarbeit — Spezialität:
 Anfertigung moderner orthopädischer Fußbekleidung

Hammer Wilhelm, Neckarhalde 16
 Harter Ernst, Naukerstr. 5

Hartmayer, Wilhelm Westbahnhofstraße 2
 Reformschuhwerkstätte und orthopädische Schuhbekleidung
 Modern eingerichtete Reparaturwerkstätte

Kreß Christian jr., T-Lustnau, Gustloffstr. 7
 Märkle B. und Sohn, T-Lustnau, Hermann-Göring-
 Straße 33

Näser, Albert Kaiserstraße 4
 Fernsprecher 3177

orthopädische und moderne Fußbekleidung
 Lieferant der Chirurg. Univ.-Klinik. — Feine Schuhreparaturen

Röhm Ernst, T-Derendingen, Derendinger Str. 105
 Rösch Eugen, Marktstraße 16

Schuhhaus Sus & Sohn
 Neckarbrücke Fernsprecher 2904
Herz- und Chasalla-Schuhwaren

Wader-Krauß F., Am Marktplatz. F 3134

Theo Zeller, Orthopädie, Schuhmachermeister
 Münzgasse 8
 Maßschuhe für gesunde und kranke Füße - Reparaturen

C. S c h u h m a c h e r

Amann Anton, Hirschgasse 14
 Bauer Wilhelm, T-Derendingen, Adolf-Hitler-Str. 8
 Baur Josef, Marktstraße 5
 Bayer Albert, Schwärzlocher Str. 9
 Bürkle Gustav, Seelhausgasse 24
 Erat Karl, Haagasse 30
 Finger Adolf, T-Lustnau, Ammerstr. 23
 Geiger Josef, Ulrichstr. 12
 Goll Fritz, T-Lustnau, Hermann-Göring-Str. 24
 Karrer Gottlieb, Neckargasse 11
 Käß Alfons, Derendinger Str. 20
 Kehrler Karl, T-Lustnau, Hans-Schemm-Str. 36
 Keller Heinrich, Schulstr. 16
 KiENZLE Andreas, Marktstraße 8
 Kreß Erwin, T-Lustnau, Daimlerstr. 3
 Kürner Gottlieb, Jakobsgasse 3
 Lautenbach Gustav, Haagasse 45
 Lauer Friedrich, Eugenstr. 38
 Lahß Gustav, Lange Gasse 7

Lerner, Wilhelm Marktstraße 4
 Feine Maß- und Reparaturarbeit

Lichtenberger August, Madergasse 2
 Lichtenberger Ludwig, Jakobsgasse 16
 Märkle Karl, T-Lustnau, Hermann-Göring-Str. 33

Mildenberger, Karl
 Adolf-Hitler-Straße 1
Maß- und Reparaturwerkstätte

Mühlleisen Wilhelm, Besthlestr. 9.
 Reichert Ernst, Steinlachallee 78
 Röhm Ernst, T-Derendingen, Derendinger Str. 105

Schaal, Eugen, Schuhmachermeister
 Naukerstraße 17 / Maß- und Reparaturwerkstätte
Spez. für Reit- und Uniform-Stiefel

Schick Jakob, Albrechtstr. 15
 Schittenhelm Theodor, Froschgasse 13.
 Schmid Karl, Neckargasse 14
 Schramm Albert, Weberstr. 3
 Schuon Adolf, Hügelstr. 5
 Sinner Karl, Seelhausgasse 35
 Wötsch Gottlieb, T-Derendingen, Lindenstr. 4
 Waiblinger Adolf, Köllestr. 14

**Seidenstoffe-
 und Bandwarenhandlungen**

Siehe auch Manufaktur- und Modewaren, Tuch-
 handlungen und Putzgeschäfte

Euler Georg, Am Markt 12. F 2301
 Feucht Berta, Kirchgasse 7. F 2075
 Fuchs Christine, Wwe., Inh. Ludwig Schmidt, bei der
 Stiftskirche. F 2769
 Gaidt Karl, Wilhelm-Murr-Str. 1. F 2557
 Haus Christofstal Huber & Co., Kundenberater Adolf
 Unger, Bismarckstr. 48. F 3174
 Kahser Emanuel, Jakobsgasse 4. F 2749
 Klein Julius, Marktstraße 17. F 2132
 Lippis E., Inh. Paul Leonhardt, Neckargasse 16.
 F 2015

Schick Emil, Marktplatz. F 2421
 Schick Geschwister, Am Markt 9.
 Schott Louis, Schmiedtorstr. 6. F 3102
 Sinner Ottilie, Neckarhalde 16
 Stiefenhofer Otto, Adolf-Hitler-Str. 1. F 3008

Seifenspezialgeschäfte

Wader A., Inh. H. Gebhardt, Neckargasse 6. F 2136

BLESSING & CIE.
 Uhlendstraße 7 — Fernsprecher 2122
 Alles für Körper- und Schönheitspflege

Kaut Geschwister, Neckargasse 3 und Adolf-Hitler-
 Straße 18. F 2488

Seiler- und Seilerwarenhandlungen
 Sarant L., Kornhausstr. 3

Ski-Werkstätte

Haarer B. & Sohn, Bursagasse 12. F 2918

Spediteure

Siehe Güterbeförderer und Spediteure

Sperrholz

Stammler G., Karlstr. 4. F 2390

Spiegel

Siehe Bilder- und Einrahmungsgeschäfte

Spielwarengeschäfte und -Fabrikation

Weg & Gerlach, vorm. H. Sting, Adolf-Hitler-Str. 6.
 F 2084

Dauth Fr., Hafengasse 3. F 2829

Euler Georg, Am Markt. F 2301

Gauß Eduard, Neckargasse 11. F 2229

Mehger Ludwig, Inh. R. Straub, Neckargasse 10.
 F 2232

Nicklau Andreas, Kornhausstr. 4. F 2758

Sautter August, Schmiedtorstr. 15. F 3013

Schimpf Fritz, Hindenburgplatz 1. F 2463

Strebel Hans, Lange Gasse 27. F 2296

Wanderer Richard (Fabrikation), Desterbergstr. 1

Weihenmaier E., Holzmarkt 3. F 2467

Spirituosenhandlungen

Siehe Branntweinbrennereien und -Handlungen

Spitzen- und Besatzartikel

Siehe auch Manufaktur- und Kurzwarenhandlungen

Euler Georg, Am Markt. F 2301

Kahser Emanuel, Jakobsgasse 4. F 2749

Schick Emil, Marktplatz. F 2421

Schick Geschwister, Marktplatz 9

Schott Louis, Schmiedtorstr. 6. F 3102

Stiefenhofer Otto, Adolf-Hitler-Str. 1. F 3008

Sportgeräte und -Bekleidung

Siehe auch Fechtgeräte und Wehrsportartikel, sowie
 Schuhmacher und Schuhwarenhandlungen

Brillinger R., Wilhelmstr. 8. F 2044

Haarer & Sohn, Bursagasse 12. F 2918

Knecht Adolf, Adolf-Hitler-Str. 12. F 2269

Stähle Fritz, Adolf-Hitler-Str. 8. F 2022

Wader-Krauß Fr., Am Marktplatz. F 3134

Sprachlehrer(innen)

Siehe Privatlehrer(innen)

Steinbruchbesitzer

Müller Friedrich, T-Lustnau, Gustloffstr. 9

Magel Christian, T-Lustnau, Stiglitstr. 20

Steingutwarenhandlungen

Siehe Glas-, Porzellan-, Steinzeug- usw. Handlungen

Stempelfabriken und -Geschäfte

Siehe auch Graveure

Binder Otto, Metzgergasse 6. F 2474
Weller Chr., Münzgasse 5**Stenographielehrer****Stenographie und Maschinenschreiben**

Vorbereitung auf die Handelskammerprüfungen in beiden Fächern

K. Hengge staatlich geprüfter Lehrer der Stenographie, Burgsteige 1

Fachkurse in Kurzschrift und Maschinenschreiben

SterbekleidergeschäfteHaug Pauline, Marktplatz
Kahser Emanuel, Jakobsgasse 4. F 2749
Schott Louis, Schmiedtorstr. 6. F 2102**Steuerberater**Brauns Jakob, Karlstr. 8, 2. F 3015
Reim Wilhelm, Steinlachstr. 29. F 2608
Tübinger Treuhand, Wilhelm Kaiser, Breuningstr. 24. F 3054
Werner Otto, Ludwigstr. 16, p. F 2459**Stickeriegeschäfte**Baur Emma, T-Derendingen, Hechinger Str. 146
Dannenmann Maria, Schulstr. 2
Frasch C. H. Nachf., Inh. Paul Gottmann, Hirschgasse 1. F 3072
Frid Max, Waldhäuser Str. 15
Hacker Josef, Marktplatz (Silberburg)
Pfleiderer Gottlob, Inh. Fr. Waibel, Neckargasse 8. F 2114
Reischle Elisabeth, Waldhäuser Str. 21
Roos Albert, Hindenburgplatz 4. F 2034
Schmid, Frau, Ammergasse 23, 3
Schnaitz Friedrich, Adolf-Hitler-Str. 3. F 3179
Schott Louis, Schmiedtorstr. 6. F 3102**Stockhandlungen**Brillinger R., Wilhelmstr. 8. F 2044
Eberhard Julius, Neckargasse 2
Euler Georg, Am Markt 12. F 2301
Kern C. A., Neckargasse 4
Knecht Adolf, Adolf-Hitler-Str. 12. F 2269
Lehrer Wilhelm, Kirchgasse 13—15. F 2572
Stähle Fritz, Adolf-Hitler-Str. 8. F 2022
Walz Johs., Münzgasse 6**Strick- und Strumpfwarengeschäfte**Brillinger R., Wilhelmstr. 8. F 2044
Bud Willy, Collegiums-gasse 4
Euler Georg, Am Markt 12. F 2301
Karrer Hermann, Lange Gasse 12
Kahser Emanuel, Jakobsgasse 4. F 2749
Kern Albert, Neckargasse 1. F 2205

Knapp L., Inh. F. Beutelspacher, Kronenstr. 1. F 2186

Knecht Adolf, Adolf-Hitler-Str. 12. F 2269
Lipps E., Inh. Paul Leonhardt, Neckargasse 16. F 2017

Martin Albert, Kirchgasse 8. F 2423

Rall Johs., Inh. Wick, Wwe., Kirchgasse 4

Schick Emil, Marktplatz. F 2421

Schott Louis, Schmiedtorstr. 6. F 3102

Schradin Fr., Marktplatz. F 3178

Sinner Ottilie, Neckarhalde 16, p.

Stähle Fritz, Adolf-Hitler-Str. 8. F 2022

Stoll Pauline, Wwe., Eugenstr. 29

Vogel Konstantin, Lange Gasse 8, p.
„Wollstübchen“, Inh. R. Allmendinger, Neckargasse 2**Strickereien**Büchsenstein Gustav, Kornhausstr. 22
Klinge Berta, Schleifmühlweg 61
Tübinger Strickwarenfabrik, Albert Kern, Schaffhausenstraße 3. F 3292
„Wollstübchen“, Inh. R. Allmendinger, Neckargasse 2**Strumpfwaren**

Siehe Strick- und Strumpfwarengeschäfte

StudentenartikelgeschäfteKern C. A., Neckargasse 4
Knecht Adolf, Adolf-Hitler-Str. 12. F 2269
Walz Johs., Münzgasse 6
Weller Chr., Münzgasse 5**Stuhlfabriken**Siehe auch Möbelfabriken
Schäfer Friedrich, Eberhardstr. 6. F 2131**Stukkateure**Belthle Wilhelm, Eberhardstr. 18. F 2779
Fritz Gottfried, Herrenberger Str. 54. F 2436
Fritz Heinrich, Herrenberger Str. 52. F 2504
Fritz & Gehr, Inh. Karl Fritz, Herrenberger Str. 73. F 2504
Gammerding M. & Sohn, Inh. Karl, Gammerding, Rappstr. 44. F 2439
Künstle Herm., Haagasse 30. F 2104
Maier Fritz und Richard, Kelmeyerstr. 5. F 2470
Maier Johannes, Inh. Wilh. und Fritz Maier, Nonnengasse 8. F 3168
Schneek & Reutter, Inh. Gottlob Schneek, Rappstraße 22, p. F 2235
Zeeb Karl, Reutlinger Str. 33. F 2310**Südfrüchtehandlungen**

Siehe auch Obst- und Gemüsehandlungen

Tanzlehrer(in)

Bittler Walter, Univeritätsstanzlehrer, Adolf-Hitler-Strasse 6

Geiger Franz, Uhlandstr. 5. F 2926

Kloeren Lina, Neckargasse 21a

Mang August, Albrechtstr. 18. F 2713

Tapeten und Wandstoffe

Siehe auch Sattler und Tapeziere

Betz & Gerlach vorm. H. Sting

Adolf-Hitler-Straße 6 · Fernsprecher 2084

Fischle Richard, Karl Webers Nachf., Schleifmühlweg 21. F 3068

Klaiber & HeubachWilhelmstraße 3 (im Museum) · Fernspr. 2279
Einziges Spezialhaus am Platze

Maier Karl, Pflughofstr. 6. F 2460

Stickel Carl, Karlstr. 11. F 2184

Wiedmann Arnold, Schaffhausenstr. 3

Tapeziere

Siehe Sattler und Tapeziere

Technische Artikel

Siehe Treibriemen und technische Artikel

Teigwarengeschäfte

Siehe Muffelfabriken und -Geschäfte

Teigwarenfabrik

Bestle Gotthilf, Gartenstr. 39. F 2564

Teppiche**Betz & Gerlach** vorm. H. Sting

Adolf-Hitler-Straße 6 · Fernsprecher 2084

Klaiber & HeubachWilhelmstraße 3 (im Museum) · Fernsprecher 2279
Einziges Spezialhaus am Platze

Maier Karl, Pflughofstr. 6. F 2460

Terrazzogeschäfte

Siehe Kunststuckgeschäfte

Textilwarengeschäfte

Siehe Web- und Wollwarengeschäfte, Ketten usw. sowie Manufakturwaren und Tuchhandlungen

Tiefbauunternehmer

Siehe Baugeschäfte

Tierärzte

Findt Gustav, Dr., Stadttierarzt, Wächterstr. 46. F 2155

Kiesel Karl, Dr., Veterinärarzt, Oberamtstierarzt, Gartenstr. 71. F 2311

Toilettenartikel

Siehe Parfümerien und Friseur

Tonwaren

Siehe Glas-, Porzellan-, Steingut- und Tonwarenhandlungen

Totengräber

Siehe auch Bestattungsordner(tinnen) und Leichenhauer

Helle Georg, T-Lustnau, Weinsteinstr. 4

Laupp Jakob, T-Derendingen, Hindenburgstr. 148

Transportgeschäfte

Siehe Güterbeförderer, Expediente, Fracht- und Vohnfuhrleute, Möbeltransportgeschäfte

Treibriemen und techn. Artikel

Herrmann Emil, Hechinger Str. 14. F 2288

Treppen- und GeländergeschäfteBrennenstuhl Wilhelm, Keltternstr. 26. F 2095
Fromm Fritz, T-Lustnau, Wilhelmstr. 121
Fromm Wilhelm, T-Lustnau, Wilhelmstr. 137**Gauß, Simon**Georgstraße 2 · Fernsprecher 3283
Spezialgeschäft für Treppenaufbau

Schaal Wilhelm, T-Lustnau, Ammerstr. 3. F 2317

Treuhänder

Siehe Steuerberater

Trikotwarengeschäfte

Siehe auch Strick- und Strumpfwarengeschäfte

Albers A., Kaiserstr. 4, 1
Brillinger R., Wilhelmstr. 8. F 2044
Bud Willy, Collegiums-gasse 4
Euler Georg, Am Markt 12. F 2301
Frasch C. H. Nachf., Inh. Paul Gottmann, Hirschgasse 1. F 3072
Ranz Rosa, Markt-gasse 9
Karrer Hermann, Lange Gasse 12
Kahser Emanuel, Jakobsgasse 4. F 2749
Kern Albert, Neckargasse 1. F 2205
Lipps E., Inh. Paul Leonhardt, Neckargasse 16. F 2015
Martin Albert, Kirchgasse 8. F 2423
Pfleiderer Gottlob, Inh. Fritz Waibel, Neckargasse 8. F 2214**Rall, Joh.** Inh.: Reinh. Wick Wwe.
Kirchgasse 6**Trikotagen-Spezialgeschäft**Roos Albert, Hindenburgplatz 4. F 2034
Schick Emil, Marktplatz. F 2421
Schott Louis, Schmiedtorstr. 6. F 3102
Stähle Fritz, Adolf-Hitler-Str. 8. F 2022
Vogel Konstantin, Lange Gasse 8**Tropen-Ausstattung**

Rübler Otto, Waldhäuser Str. 107. F 2274

Tuchhandlungen

Siehe auch Herrenartikelfeschäfte, Herrenkonfektion, Seidenstoffe- und Samthandlungen, sowie Schneider
 Bledmann Eduard, Wilhelm-Murr-Str. 1. F 2807
 Karrer Theodor, Keltternstr. 30. F 3090
 Menge-Emit, Schleifmühlweg 61 A, Hhs.
 Martin Albert, Kirchgasse 8. F 2423
 Negele R., Karlstr. 6. F 2603
 Haus Christofstal, Huber & Co., Kundenberater Adolf Unger, Bismarckstr. 48. F 3174

Uhrmacher und Uhrenhandlungen

Siehe auch Juweliere

Dubois H., Neckargasse 7
 Müller Willy, Adolf-Hitler-Str. 20
 Pfeiffer Ludwig, T-Lustnau, Daimlerstr. 16

Schott, Otto Lange Gasse 36, Fernsprecher 2137
 Uhren, Gold- und Silberwaren
 Reparaturwerkstätte, reelle Bedienung

Seelos, Adolf, Karlstr. 7

Seelos, Robert Neckarhalde 23
 Uhren und Goldwaren · Gegründet im Jahre 1838

Seelos Fritz, Marktgasse 7
 Storz Benedikt, Kornhausstr. 21

Uhren-Waidelich
 Neckarhalde 10

Uniformen

Siehe auch Schneider

Brillinger Richard, Wilhelmstr. 8. F 2044
 Knecht Adolf, Adolf-Hitler-Str. 12. F 2269
 Negele R., Karlstr. 6 und Reutlinger Str. 58.
 F 2603

Untersuchungsanstalten

Denzel Julius, Dr., chem. Laboratorium, Gartenstraße 50. F 2783

Verkehrsbüros

Reber Fritz, Hindenburgplatz. F 2379
 Städt. Verkehrsamt (Silberburg), Marktplatz. F 2341

Verlagsbuchhandlungen

Siehe Buchhandlungen

Vermessungstechniker

Siehe Geometer

Vernicklungsanstalten

Raab G. J., Inh. Hermann Raab, Haaggasse 6.
 F 2291

Sidler & Cie., Inh. Adolf Rupp, Schaffhausen-
 straße 69. F 2124
 Strebel Hans, Lange Gasse 27—31. F 2296
 Weller Chr., Münzgasse 5
 Zanker Hermann, Beim Kupferhammer. F 3017

Versicherungsgesellschaften

Siehe Agenturen

Vervielfältigungsbüro

Burger G., Kornhausstr. 3

Viehhändler

Neuburger Georg, Herrenberger Str. 2. F 3217
 Schneider Friedrich, Sophienstr. 5
 Schnitzer Hermann, Weberstr. 13
 Wölter Karl, Wilhelmstr. 8. F 2861
 Weimer Albert, Keltternstr. 11
 Weimer Fritz, Keltternstr. 11

Vorkäufer

Pfeiffer Emma, Wwe., Ammergasse 11
 Trautwein Luise, Ammergasse 32

**Wäschegeschäfte und
Wäschefabrikationsgeschäfte**

Euler Georg, Am Markt 12. F 2301
 Frasch E. H., Inh. Paul Hottmann, Kirchgasse 1.
 F 3072
 Fuchs Hans, Hafengasse 4
 Hader Josef, Marktplatz
 Haidt Karl, Wilhelm-Murr-Str. 1. F 2557
 Haus Christofstal, Huber & Co., Kundenberater Adolf Unger, Bismarckstr. 48. F 3174
 Kayser Emanuel, Jakobgasse 4. F 2749
 Klein Julius, Marktgasse 17. F 3132
 Lenz E., Wienergasse 1
 Lipps E., Inh. Paul Leonhardt, Neckargasse 16.
 F 2015
 Martin Albert, Kirchgasse 8. F 2423
 Peter E., Wwe., Kirchgasse 21
 Pfeleiderer Gottlob, Inh. Fritz Waibel, Neckargasse 8.
 F 2214
 Roos Albert, Hindenburgplatz 4. F 2034
 Schick Emil, Am Markt. F 2421
 Schnaitz Friedrich, Adolf-Hitler-Str. 3. F 3179
 Schott Louis, Schmiedtorstr. 6. F 3102
 Sinner Ottilie, Neckarhalde 16
 Stähle Fritz, Adolf-Hitler-Str. 8. F 2022

Waffen- und Munitionshandlungen

Siehe auch Büchseimacher
 Maier Eugen, Kornhausstr. 2a

Waffen-Kohler

Pflegelhofstraße 11, Stahlwaren, Schleiferei

Stehle Eduard, Neckargasse 27. F 2696

Wagner

Beckert Adolf, Nonnengasse 14. F 2341/82
 Binder August, Seelhausgasse 25 (Karoferiebau).
 F 3350

Kehrer, Gottlieb, Tübingen-Lustnau

Friedhofstraße 7 Anfertigung von Polstergestellen nach
 eigenen und gegebenen Entwürfen

Märkle Chr., A. Sautters Nachf., Hohentwielgasse 1.
 F 3013

Röhm Christof, T-Derendingen, Hindenburgstr. 137
 Schaal Christian, T-Lustnau, Hans-Schemm-Str. 19
 Schmid Gustav, Seelhausgasse 17

Wandstoffdruckerei

Wiedmann Arnold, Schaffhausenstr. 3

Wappenmaler

Brenner Hans Eduard, Sippenforscher, Maulerstr. 19.
 F 2272
 Hartmeyer Adolf, Sommerstr. 2
 Hockkopf Ferdinand, Neckarhalde 8, 3

Wash- und Bügelgeschäfte

Auer Friedrich, Burgsteige 4
 Bayer Berta, Neckargasse 14, 3
 Benz Geschw., T-Derendingen, Marienstr. 11
 Biber Christian, Friedrichstr. 4. F 2257
 Bötzle Wilhelmine, Madergasse 4
 Bol Anna, Breuningstr. 24
 Breuning Barbara, Meßgergasse 9
 Büßing, chem. Waschanstalt, Kirchgasse 4
 Dannemann Sophie, Ammergasse 18.

Frösche, Alfred Rappstraße 3
 Fernsprecher 2032
 Dampfwaschanstalt, tägl. Abholung

Hebsacker Geschw., Inh. P. Häfeler, Neckarbad 6 B
 Heß Luise, Haaggasse 9
 Holzher Karl, chem. Waschanst., Adolf-Hitler-Str. 2.
 F 2365
 Klink Alfred, Waschanstalt, Inh. Gertrud Klink,
 Katharinenstr. 2. F 2837
 Körner Sofie, Charlottenstr. 30
 Mattes Anneliese, Gartenstr. 36
 Mayer Rosa, Haaggasse 9
 Mick Elsa, Schulberg 6
 Prinz, Färberei, AG, Laden Wilhelm-Murr-Str. 2
 Reiter Dora, Mohlstr. 15, 2
 Reutlinger Dampfwaschanstalt Schwenk & Sohn, Fil.
 Wilhelm-Murr-Str. F 2598
 Rühle Marie, T-Derendingen, Waldstr. 11

Wäscherei Sauter

Haaggasse 13, Fernsprecher 3108 — Mietwaschküche
 und Mangelstube / Selbstabholung und Zustellung

Schach Hermann, Beim Nonnenhaus 8
 Schnaitz Karoline, Meßgergasse 29

Schwenk & Sohn

Wäscherei, Färberei, chem. Reinigung
 Wilhelm-Murr-Straße 1 / Fernspr. 2598

Seiß Erwin, Eugenstr. 38
 Staigle G., T-Lustnau, Weiberstr. 2. F 2434
 Wagner Marie, Maulerstr. 37
 Waiblinger Margarete, Schleifmühlweg 10
 Waiblinger Marie, Lange Gasse 4
 Zanker Hermann, Beim Kupferhammer 5. F 3017
 Zimmermann Hans, Beim Nonnenhaus 5

Waschmaschinen

Blessing & Cie. Umlandstraße 7 — Fernspr. 2122
 Alle Arten Waschmaschinen, Schleudern
 Pressen / Alleinverkauf erster Fabrikate

Danner Paul, Am Markt. F 2020
 Dinkel W. und F., Collegiumsgasse 10. F 2994
 Klett Martin, Bursagasse 18. F 2461
 Stehle Ed., Neckargasse 27. F 2696
 Trautwein Julius, Karlstr. 2. F 2930
 Wandel Albert, Schmiedtorstr. 11. F 2832
 Zanker Hermann, Beim Kupferhammer 5. F 3017

Wasserleitungsgeschäfte

Siehe auch Gas- und Wasserleitungsgeschäfte

Webereien

Gröber Ferd., Inh. G. Bracuning Wwe., mech. Plüsch-
 weberei, T-Derendingen, Derendinger Str. 50.
 F 3119
 Jope & Cie., M., T-Lustnau, mech. Frottierweberei.
 F 3171
 Wirt. Frottierweberei Lustnau, GmbH, T-Lustnau.
 F 3182

Wehrsportgeräte

Siehe auch Sportgeräte und -Bekleidung sowie
 Waffen- und Munitionshandlungen

Stehle Eduard, Neckargasse 27. F 2696

Tübinger Dampfwaschanstalt Richard Seiferl

Betrieb: Schwärzlochler Straße 8, Fernsprecher 3166 · Laden: Lange Gasse 3, Fernsprecher 2110

Weinhandlungen

Siehe auch Feinkosthandlungen und Wirtschaften

Depperich, Karl Lange Gasse 6
Fernsprecher 2760

Küferei seit 1849 in Familienbesitz — Weinhandlung

Heugle Heinrich, Inh. Frau M. Heugle, Waag-
gasse 4. F 2896

Morlock R., Münzgasse 9

Schmid Oskar, z. Museum, Wilhelmstr. 3. F 2574

Schweickhardt, Gebr.

Weinhandlung - Wilhelm-Murr-Straße 13 - Fernsprecher 2631

Geiß Konrad, z. Kaiser, Kirchgasse 6. F 2962

Waiblinger, Adolf, WeinkellereienSchwärzlocher Straße 79 — Gartenstraße 15
Verkaufsstelle Wilhelmstraße 18—20 — Fernsprecher 2222**Weiß- und Wollwaren**

Allbers A., Kaiserstr. 4, 1

Buck Willy, Collegiumsgasse 4

Euler Georg, Am Markt. F 2301

Feucht Berta, Kirchgasse 7. F 2075

Frasch E. H. Nachf., Inh. Paul Hottmann, Hirsch-
gasse 1. F 3072Fuchs Christine, Wwe., Inh. Ludwig Schmidt, bei der
Stiftskirche. F 2769

Hader Josef, Marktplatz (Silberburg)

Haidt Karl, Wilhelm-Murr-Str. 1. F 2557

Kappis E., Dlgastr. 3

Karrer Hermann, Lange Gasse 12

Kayser, EmanuelKrumme Brücke — Fernsprecher 2749
Sie finden ein gutsortiertes Lager

Kern Albert, Neckargasse 1. F 2205

Klein Julius, Marktstraße 17. F 2132

Knapp L., Inh. F. Beutelpacher, Kronenstr. 1.
F 2186

Krauß Heinrich, T-Derendingen, Hindenburgstr. 81

Lenz F., Wienergasse 1. F 2494

Lehrer Wilhelm, Kirchgasse 15. F 2572

Lipps E., Inh. Paul Leonhardt, Neckargasse 16.
F 2015

Martin Albert, Kirchgasse 8. F 2423

Pfleiderer Gottlob, Inh. Fritz Waibel, Neckargasse 8.
F 2214

Noos Albert, Hindenburgplatz 4. F 2034

Schick Emil, Marktplatz. F 2421

Schnaith Friedrich, Adolf-Hitler-Str. 3. F 3179

Schott Louis, Schmiedtorstr. 6. F 3102

Schradin Fr., Marktplatz. F 3178

Sinner Ottilie, Neckarhalde 16.

Stoll Pauline, Wwe., Eugenstr. 29

Vogel Konstantin, Lange Gasse 8

„Wollstüßchen“, Inh. Karl Almendinger, Neckargasse 2

Werbeberater

Hebsacker Will. Hanns, Neckarbad 6. F 2079

WerkzeugfabrikMontanwerk Walter, T-Derendingen, Derendinger
Straße 53. F 2611**Werkzeughandlungen**

Schmid Heinrich, Hirschgasse 8—10. F 2024

Stammiller G., Karlstr. 4. F 2390

Stehle E., Neckargasse 27. F 2696

Wirtsgewerbe**a) Hotels**Deutsches Haus, Inh. E. Braun, Hindenburgplatz 8.
F 2815Goldener Ochsen, Inh. Franz Bopp, Karlstr. 5.
F 2029

Kaiser, Besitzer Konrad Geiß, Kirchgasse 6. F 2962

Krone, Besitzer Adolf Schlagenhauff, Uhlandstr. 1.
F 2920Lamm, Besitzer Gustav Adermann, Am Markt 7.
F 3051/52

Prinz Karl (Studentenheim), Hafengasse 6. F 2947

b) GasthöfeAlder, Besitzer August Motteler, T-Lustnau, Weben-
häuser Str. 2. F 2825

Anker, Inhaber Karl Rost, Belthlestr. 15

Bahnhof, Karl Röhm, Karlstr. 19. F 2130

Evang. Vereinshaus, Christl. Hofplatz, Neckarhalde 2
F 2386

Hirsch, Inh. Hans Feuner, Hirschgasse 9. F 3087

Linde, Besitzer Rudolf Konz, Rottenburger Str. 1.
F 2579

Ritter, Besitzer Paul Angele, Grabenstr. 25. F 2502

c) Gaststätten und WeinwirtschaftenAlfalg Georg, z. Schützenhaus, Neutlinger Str. 00.
F 2116

Beckle Gotthilf, Gartenstr. 39. F 2564

Beckert Anna, Wwe., z. Rößle, Madergasse 5

Beckert Fritz, z. Gutenberg, Lange Gasse 52. F 2747

Beb Wilhelm, z. Steinlach, Neckargasse 19. F 2407

Bruckner Rudolf, z. Farb, Pflughofstr. 3. F 2418

Dattler Hermann, z. Rebstock, Ammergasse 12

Eberle Fritz, z. Posthörle, Maulkerstr. 14. F 2061

Entresch Bius, Wirt, Lange Gasse 17

Fischer Ernst, z. Bierkeller, T-Lustnau, Pfondorfer
Straße 40

Fischer Paul, z. Ratstube, Rathausgasse 1. F 2419

Frank Heinrich, z. Säge, T-Derendingen, Wald-
hörlestr. 49Gaiser Johannes, z. Stadt Herrenberg, Herrenberger
Straße 61. F 2240Gammel Heinrich, z. Herzog Ulrich, Ulrichstr. 11.
F 2398

Göhner Hermann, Schmiedtorstr. 5. F 2330

Hämmerle Christian, z. Hirsch, T-Lustnau, Pfondor-
fer Straße 2

Haug Kurt, z. Neckarmüllerei, Gartenstr. 2. F 2331

Heldmaier Otto, z. König, Herrenberger Str. 2
F 2704

Hummel Chr., z. Stern, Lange Gasse 4

Junger Ernst, Alleenkaffee und Weinstube, Wilhelm-
straße 74. F 2794

Junger Thekla, Wwe., Ammergasse 16

Ked Friedrich, z. Waldhörle, Hechingen Str. 201.
F 2805Kemmler Ernst, z. Boulanger, Collegiumsgasse 2.
F 2321

Kempff Fritz, z. Pflug, Neustadtgasse 11

Kern Sepp, z. Stadtpost, Wilhelm-Murr-Str. 9.
F 3067

Kieß Fritz, z. Neckarbrücke, Karlstr. 1. F 3092

Kißling Georg, z. Sonne, T-Lustnau, Hans-Schemm-
Straße 24. F 2748

Klett Emil, z. Traube, Neckarhalde 14

Kühnle Karl, z. Kornhausstüble, Kornhausstr. 7

Kuttler Johanna, z. Schottei, Haaggasse 15. F 2736

Lemmer Martin, z. Kommerell, Pflughofstr. 1. F 2060

Lenz Eugenie, z. Marquardtei, Herrenberger Str. 34.
F 2720Lindenschmid Hermann, z. Westbahnhof, Hagellocher
Straße 2. F 2465

Lind E. Wirtschaft, T-Waldhausen. F 3131

Mad Christl, z. Pfauen, Kornhausstr. 1. F 3095

Mayer Ernst, z. Mayerhöflein, Haaggasse 8

Mayer Karl, z. Bavaria, Schulstr. 12

Motteler August, z. Alder, T-Lustnau, Webenhäuser
Straße 2. F 2825

Muser Gustav, z. Lenzei, Vor dem Haagtor 1. F 2610

Proß Georg, z. Güterbahnhof, Eisenbahnstr. 28.
F 2628Raifer Robert, z. Rose, T-Lustnau, Alberstr. 75
F 3023

Reichert Hermann, z. Löwen, Kornhausstr. 5. F 3137

Reichert Friedrich, z. Rappen, Kirchgasse 1. F 2514

Reichert Gotthold, Schwärzlocher Hof. F 2570

Rieker Karl, z. Löwen, T-Lustnau, Hohlweg 2

Röhm Jakob, z. Hirsch, T-Derendingen, Memel-
straße 27. F 2634Röhm Wilhelm, z. Döfen, T-Derendingen, Hinden-
burgstraße 91. F 2701

Rohrer Max, z. Forelle, Kronenstr. 8. F 2938

Roller Oskar, z. Bahnwirtschaft, Bahnhofstr. 9.
F 3121Schaal Wilhelm, z. Deutschen Weinstube, Haag-
gasse 10Schmid Emil, z. Löwen, T-Derendingen, Löwenstr. 4.
F 2157

Schmid Oskar, z. Museum, Wilhelmstr. 3. F 2574

Schnaith Wilhelm, z. Bären, Schmiedtorstr. 3.
F 3040 u. Weinstube Wagner, Hirschgasse 6Schneider Friedrich, z. Burgholzloch, Neutlinger
Straße 29. F 2249Scholder Eugen, z. Lichtenstein, Wienergasse 2
F 2063Seeger, z. Ratstube, Seegererei, Belthlestr. 40.
F 2083Steameier Wilhelm, z. Döfen, T-Lustnau, Gustloff-
straße 22. F 2286Steinliber Willi, Gaststätte Pomona, Neckargasse,
bei der Neckarbrücke. F 3105

Tibi Otto, z. Engel, Hechingen Str. 7. F 2485

Udel Fritz, Weinstube, Wilhelmstr. 17

Vossentuhl Wilh. Feuchte, Neckarhalde 8. F 2154

Waiblinger Adolf, Gaststätte und Weinstube Lember-
ger, Wilhelmstr. 20. F 2222Wanner Jakob, z. Krone, T-Lustnau, Hans-Schemm-
Straße 21. F 2871

Weber Ludwig, z. Hades, Hafengasse 8. F 2728

Weingärtner Eugen, z. Pfalz, Neckarhalde 40. F 2589

Wapf Josef, z. Krummen Brücke, Kornhausstr. 17

Zehner Eugen, z. Waldhorn, T-Lustnau, Hermann-
Göring-Str. 88. F 3193

Feuner Hans, z. Hirsch, Hirschgasse 9. F 3087

Zimmann Fritz, z. Schlachthaus, Schlachthausstr. 9.
F 2879d) Kaffeehäuser und Konditorei-
CafésAlfalg G., z. Schützenhaus, Neutlinger Str. am
Burgholz. F 2116

Bausch Otto, Wilhelm-Murr-Str. 4. F 2187

Beckle G., Gartenstr. 39. F 2564

Dattler Hermann, z. Rebstock, Ammergasse 12

Evang. Vereinshaus, Neckarhalde 2. F 2386

Friedrichsdorf, Inh. Richard Erler, Friedrichstr. 1.
F 2828

Hildenbrand, Neutlinger Str. 24. F 3163

Junger Ernst, Alleenkaffee, Wilhelmstr. 74. F 2794

Kern Sepp, z. Stadtpost, Wilhelm-Murr-Str. 9.
F 3067

Lieb Christian, Karlstr. 6. F 2637

Café Lutz beim Hindenburgplatz
Bäckerei und Konditorei

Adolf-Hitler-Str. und Pflughofstr. — Fernsprecher 3007

Neckarmüllerei, Inh. Kurt Haug, Gartenstr. 2. F 2331

Pfeuderer H., Kronenstr. 11 u. Marktplatz. F 2160

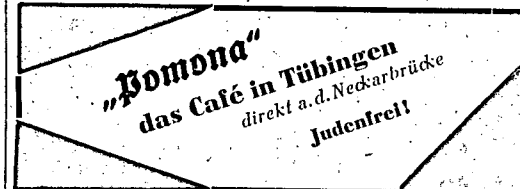

Kenz E., Kornhausstr. 9. F 2974

Schaal Albert, Hindenburgplatz 7. F 2476

Schuster Wilhelm, Hechingen Str. 3. F 2830

Spieß, Café, Inh. Kurt Wagner, Schulberg 4.
F 2305

Wölter Wilhelm, Wilhelm-Murr-Str. 12. F 2264

Walz E., Inh. Rudolf Walz, Ecke Kronenstr. und
Kirchgasse. F 2071

Weber Hugo, Kepplerstr. 5. F 2535

Widmaier Wilhelm, T-Lustnau, Wilhelmstr. 138

e) Alkoholfreie Kaffee- und Speise-
häuser

Ev. Vereinshaus, Neckarhalde 2. F 2386

Friedrichsdorf, Inh. Richard Erler, Friedrichstr. 1.
F 2828„Pomona“, W. Steinliber, direkt an der Neckar-
brücke. F 3105**Wirtsgewerbe**

Nach Firmenbezeichnung geordnet

Alder, T-Lustnau, Motteler August, Webenhäuser
Straße 2. F 2825

Anker, Rost Karl, Belthlestr. 15

Bären, Schnaith Wilhelm, Schmiedtorstr. 3. F 3040

Bahnhof, Röhm Karl, Karlstr. 19. F 2130

Bahnhofwirtschaft, Roller Oskar, Bahnhofstr. 9.
F 3121

Bavaria, Mayer Karl, Schulstr. 12

Bechtle Gotthilf, Gartenstr. 39. F 2564
 Bierkeller, T-Lustnau, Fischer Ernst, Pfondorfer
 Straße 40
 Burgholzhof, Schneider Friedrich, Neutlinger
 Straße 29. F 2249
 Deutsche Weinstube, Wilh. Schaal, Haagasse 10
 Deutsches Haus, Braun E., Hindenburgplatz 8.
 F 2815
 Engel, Tibi Otto, Heshinger Str. 7. F 2485
 Ev. Vereinshaus, Neckarhalde 2. F 2386
 Farb, Brudner Rudolf, Pflughofstr. 3. F 2418
 Käpfe, Gabele Reinhold, Marktstraße 3
 Feuchte, Voffenluch Wilh., Neckarhalde 8. F 2154
 Koresle, Kohrer Max, Kronenstr. 8. F 2938
 Friedrichsack, Inh. Richard Erler, Friedrichstr. 1.
 F 2868
 Goldener Döfien, Inh. Vopp Franz, Karlstr. 5
 F 2029
 Güterbahnhof, Proß Georg, Eisenbahnstr. 28. F 2628
 Gutenberg, Beckert Fritz, Lange Gasse 52. F 2747
 Hades, Weber Ludwig, Hafengasse 8. F 2728
 Herzog Ulrich, Sammel Heinrich, Ulrichstr. 11. F 2398
 Hirsch, Feuner Hans, Hirschgasse 9. F 3087
 Hirsch, T-Derendingen, Köhm Jakob, Memelstr. 27.
 F 2634
 Hirsch, T-Lustnau, Hämmerle Christian, Pfondorfer
 Straße 12
 Kaiser, Geis Konrad, Kirchgasse 6. F 2962
 König, Heldmaier Otto, Herrenberger Str. 2. F 2704
 Kommerell, Lemmer Martin, Pflughofstr. 1. F 2060
 Kornhausstüble, Kühnle Karl, Kornhausstr. 7
 Krone, Schlagenhauff Adolf, Uhländstr. 1. F 2920
 Krone, T-Lustnau, Wanner Jakob, Hans-Schemm-
 Straße 21. F 2871
 Krumme Brücke, Zapf Josef, Kornhausstr. 17
 Lamm, Ackermann Gustav, Am Markt 7. F 3051
 Lemberger, Weinstube, Waiblinger Adolf, Wilhelm-
 Straße 20. F 2222
 Lenzei, Nusser Gustav, Vor dem Haagtor 1. F 2610
 Lichtenstein, Schölder Eugen, Wienergasse 2. F 2063
 Linde, Konz Rudolf, Rottenburger Str. 1. F 2579
 Löwen, Reichart Hermann, Kornhausstr. 5. F 3137
 Löwen, T-Derendingen, Schmid Emil, Löwenstr. 4.
 F 2157
 Löwen, T-Lustnau, Rieker Karl, Hohweg 2
 Marquardtei, Lenz Eugenie, Herrenberger Str. 34.
 F 2720
 Mahershöfle, Mayer Ernst, Haagasse 8
 Museum, Gaststätte, Schmid Oskar, Wilhelmstr. 3.
 F 2574
 Neckarbrücke, Rief Fritz, Karlstr. 1. F 3092

Neckarmüllerei

Gaststätten - Kaffee

Schönster Garten am Neckarufer

Kurt Haug, Koch und Konditor — Fernsprecher 2331

Döfien, T-Lustnau, Stegmeier Wilhelm, Gustloffstr.
 22. F 2286
 Pfalz, Weingärtner Eugen, Neckarhalde 40. F 2589
 Pfauen, Mack Chr., Kornhausstr. 1. F 3095
 Pflug, Kempf Fritz, Neustadtgasse 11
 Pomona, Steinhilber Willi, bei der Neckarbrücke.
 F 3105
 Posthörnle, Eberle Fritz, Maulerstr. 14. F 2061
 Prinz Karl, Studentenheim, Hafengasse 6. F 2947
 und 2948

Rappen, Reichert Friedrich, Kirchgasse 1. F 2514
 Ratskeller, Seeger Karl, Belthlestr. 40. F 2083
 Ratstube, Fischer Paul, Rathausgasse 1. F 2419
 Rebstock, Dattler Hermann, Ammergasse 12
 Ritter, Angele Paul, Grabenstr. 25. F 2502
 Rösle, Beckert Anna, Wwe., Madergasse 5
 Rose, T-Lustnau, Kaiser Robert, Alberstr. 75.
 F 3023
 Säge, T-Derendingen, Frank Marie, Waldhörnle-
 Straße 49
 Schlachthaus, Zismann Fritz, Schlachthausstr. 9.
 F 2879
 Schottei, Ruttler Johanna, Wwe., Haagasse 15.
 F 2736
 Schützenhaus, Alfalg Georg, Neutlinger Str. 00.
 F 2116
 Schwärzlocher Hof, Reichert Gotthold. F 2570
 Seegerlei, Seeger Karl, Belthlestr. 40. F 2083
 Sonne, T-Lustnau, Rißling Georg, Hans-Schemm-
 Straße 24. F 2748
 Stadt Herrenberg, Gaifer Johannes, Herrenberger
 Straße 61. F 2240
 Stadtpost, Kern Cepp, Wilhelm-Murr-Str. 9. F 3067
 Steinsack, Weg Wilhelm, Neckargasse 19. F 2407
 Stern, Hummel Christian, Lange Gasse 4. F 2381
 Traube, Emil Klett, Neckarhalde 14
 Wagners Weinstube, W. Schnaitz, Hirschgasse 6.
 F 3040
 Waldhörnle, Red Friedrich, Heshinger Str. 201.
 F 2805
 Waldhorn, T-Lustnau, Zehner Eugen, Hermann-Gö-
 ring-Straße 88. F 3193
 Westbahnhof, Lindenschmid Hermann, gegenüber dem
 Westbahnhof. F 2465

Wirtschaftseinrichtungen

Blessing & Cie., Uhländstr. 7. F 2122
 Schäfer Friedrich, Stuhl- und Möbelfabrik, Spez.
 Wirtschaftsmöbel, Eberhardstr. 6. F 2131

Wohnungsnachweis

Bacher Andreas, Heshinger Str. 10. F 2364

Alfred Engel Grundbesitz und Hypotheken
 Tübingen, Adolf-Hitler-Straße 8
 Fernruf 2201
 Wohnungs- und Zimmernachweis

Häfele Carl, Derendinger Str. 22
 Weishaar Albert, Karlstr. 13. F 3188

Zahnärzte

Mäher G., Dr. med. dent., Kaiserstr. 4, 2. F 2217.
 Sprechstunden 9—12 und 14—18 Uhr
 Mählhäuser Paul, Dr. med. dent., Gartenstr. 11.
 F 2181. Sprechstunde für nicht Angemeldete:
 11.30—12.30 Uhr
 Reichelt Gerhard, Dr. med. dent., Praxis T-Lust-
 nau, Alberstr. 1. F 2347. Sprechstunden 9—13,
 16—19 Uhr, Samstags 9—13 Uhr, Wohnung
 Gartenstr. 65

Reichart Paul, Dr. med. dent., Holzmarkt 2, I.
 F 2952. Sprechstunden 9—12, 14—18 Uhr
 Rieker Hermann, Dr. med. dent., Hindenburg-
 platz 2, 2. F 3203. Sprechstunden 9—12.30, 15
 bis 18 Uhr, Samstags 9—13 Uhr
 Schmidt Otto, Dr. med. dent., Holzmarkt 7, 2.
 F 2203. Sprechstunden für nicht Vorgemerkte
 10—11 und 16—16.30 Uhr
 Ulmer Karl, Dr. med. dent., Hermann-Kurz-Str. 29.
 F 2431. Sprechstunden werktags 10—11 und
 14.30—15.30 Uhr
 Waib Albert, Dr. med. dent., Adolf-Hitler-Str. 18,
 2. F 2679. Sprechstunden 9—12½, 15—18 Uhr,
 Samstags nachm. keine
 Weinmann Ernst, Dr. med. dent., Keltnerstr. 16.
 F 3058. Sprechstunden 9—13 und 15—18 Uhr
 Wittlinger Dora, Dr. med. dent., Bismarckstr. 16.
 F 2711. Sprechstunden 9—13 und 15—18 Uhr
 Würz Walter, Dr. med. dent., Neutlinger Str. 30.
 F 3212

Zahnärztl. Institut

I. Zeit IV

Zahntechn. Laboratorium

Eitel Willi, Uhländstr. 6. F 2951

Zeichner

Cammsar Rudolf, Waldhäuser Str. 21
 Dreischütz Johann, Haagasse 22
 Markert Gustav, Christophstr. 21, 3
 Neumeier Lina, Herrenberger Str. 15, 3
 Reischle Elisabeth, Waldhäuser, Str. 21

Zeitungen und Zeitschriften

Allgemeiner Anzeiger, T-Lustnau, Verlag Karl
 Winkle. F 3034

Blätter des Schwäb. Abvereins

Schriftleiter: Dr. Josef Forderer

Druck und Anzeigenverwaltung:
 Tübinger Chronik Tübingen, Uhländstr. 2, Fernspr. 2141

Tübinger Blätter, Schriftleiter Dr. Josef Forderer,
 Verlag des Tübinger Bürger- und Verkehrs-
 vereins, Vertrieb durch die Heckenhauer'sche Buch-
 handlung

TÜBINGER CHRONIK

Nationalsozialistische Tageszeitung und Amtsblatt für den Bezirk
 Tübingen. Die vielgelesene Tageszeitung der weiten Umgebung. Das
 bewährte Anzeigenblatt. Uhländstraße 2, Postfach 2, Fernsprecher 2141

Zeitschriftenhandlungen

Siehe Buchhandlungen

Zementwaren-Fabriken

Pfumm & Kemmler, Neutlinger Str. 63. F 2451
 Queck Gebr., T-Lustnau, Welzentwilerstr. 9. F 3064
 Wendler & Söhne, Noa, Neutlinger Str. 34. F 2101

Zentralheizungen

Dinkel W. und F., Neutlinger Str. 9 und Colle-
 giumsstraße 10. F 2994 und 2172

Ziegelei

Clemens & Decker, GmbH., Gaisweg 00. F 2006

Zigarren, Zigaretten und Tabakwaren

a) Großhandlungen

Brodded Eugen, Kornhausstr. 26. F 3118
 Degmahr Wendelin, Haagasse 7, p.
 Figel Friedrich, Herrenberger Str. 7½. F 2309
 Habanna-Haus Schnell, Neckargasse 7. F 2195

b) Handlungen (s. a. Kolonialwarengeschäfte)

Barbarino L., Adolf-Hitler-Str. 1. F 2819
 Blankenhorn Fr., Wilhelm-Murr-Str. 6. F 2826
 Brodded Eugen, Kornhausstr. 26. F 3118
 Degmahr Wendelin, Haagasse 7
 Flaadt August, Collegiumsstraße 12. F 2915
 Händle Wilhelm, Wilhelm-Murr-Str. 11. F 2682
 Habanna-Haus Schnell, Neckargasse 7. F 2195

Zimmermeister

Siehe Baugewerbe

Zimmereifachschule

Kreif Fritz, Zimmermeister und Fachschriftsteller, T-
 Lustnau, Bebenhäuser Str. 3. F 3038

Zimmervermittlung

Siehe Wohnungsnachweis

Zinngießereien und Zinnwarenhändler

Händle Wilhelm, Wilhelm-Murr-Str. 11. F 2682

Zuckerwarenhandlungen

a) Großhandlungen

Baur & Feucht, Uhländstr. 2. F 2907
 Flammer Carl, Holzmarkt 1. F 2338
 Rieker Wilhelm, Hindenburgplatz 2. F 2062
 Schneider C. H., Wilhelm-Murr-Str. 10. F 2027
 Schwarz Paul, Hirschgasse 11. F 2367
 Seeger Paul, Maulerstr. 7. F 2538

b) Handlungen (s. Kakaoo-, Schokolade- und
 Bonbongeschäfte, Kolonialwarengeschäfte, Cafés
 und Konditorien)

4. Teil

RGDAF. mit ihren Gliederungen und angeschloss. Verbänden

Behörden, Universität, Kliniken

Institute, Schulen, Kirchen, Krankenkassen

Bereine und Innungen

Alfred Luz, Neckargasse 25

Tapezier- und Dekorationsgeschäft · Gegr. 1819

Fernsprecher 31 11

**Linoleum
Tapeten**

Anfertigung sämtlicher Polstermöbel

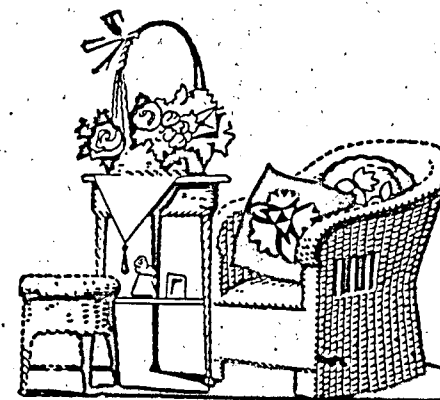
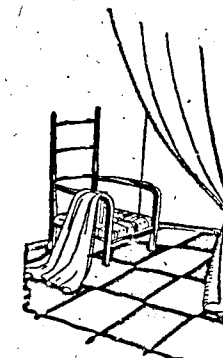

Spielwaren
Korbwaren
Kinderwagen
Kleinformel
Eisenmöbel
Haushaltartikel

Friedrich Dauth bei der Stadtpost · Fernspr. 2829

Öffentliche Anzeigebestellen

Eckertstraße (Chirurgische Klinik)
 Derendinger Straße 24 (Kaufmann Kiebert)
 Ecke Militärstraße und Steinlachallee
 Gartenstraße 38 (Wingolfsbau)
 Heringer Straße (Mehger Kieß)
 Herrenberger Straße (Bäder Kaiser, bei der Marquardtei)
 Hindenburgplatz 4 (Kaufmann Roos)
 Jakobsgrasse (am ehemal. Salzstadel, Bahnhofscheuer)
 Karlstraße (Bäder Kieß bei der Neckarbrücke)

Kelternstraße (Mehlhändler Märkle)
 Medizinische Klinik (Osianderstraße 6)
 Museum, (Schillersaal, Theaterbühne)
 Naukerstraße (Mineralogisches Institut)
 Neckarhalde 70 (Villa Frohmüt)
 Desterberg (beim Normannenhaus)
 Rathaus
 Schloßhof
 Ulrichstraße 24 (Bäder Gauger)
 Die Universitätsgebäude

Münzfernsprecher

Hauptbahnhof
 Postamt 1
 Postamt 2
 Rathaus
 Universität

Wertzeichengeber

Hauptbahnhof
 Medizinische Klinik
 Museum
 Postamt 1
 Postamt 2

Postwertzeichenverkaufsstellen

Baur & Feucht, Uhlandstraße 2
 Bernhard Max, Kornhausstraße 11
 Bögler & Reif, Belthlestraße 39
 Forstbauer Ferdinand, Paulinenstraße 16
 Kiebert Friedrich, Derendinger Straße 24

Schimpf Frig, Hindenburgplatz 1
 Seeger Paul, Naukerstraße 7
 Schiesche Bruno, Eberhardstraße 28
 Wohlbold Selma, T-Derendingen
 Rehrer Rosa, T-Lustnau

Briefkästen

Albrechtstraße 13
 Thiepalkaserne
 Ammergasse 1
 Hindenburgkaserne, Neutlinger Straße
 Christophstraße 12
 Eberhardshöhe
 Eugenstraße 29
 Gartenstraße 39
 Hallstattstraße 10
 Hauptbahnhofgebäude und Bahnsteig
 Herrenberger Straße 2 (König)
 Herrenberger Straße 34 (Marquardtei)
 Hölderlinstraße 19
 Lange Gasse 29
 Ludwigstraße 2
 Marktplatz (Rathaus)
 Münzgasse 1

Neckarhalde 31
 Neckarhalde 55
 Neckargasse (Eckhaus zur Adolf-Hitler-Straße)
 Desterberg 16 (Frankonia)
 Osianderstraße 6 (Medizinische Klinik)
 Paulinenstraße 13 (Loretokaserne)
 Postamt 1 (Bahnhofstraße)
 Postamt 2 (Wilhelm-Murr-Straße)
 Rottenburger Straße 1. (Gasth. z. Linde)
 Vor dem Haagtor 2 a (Kunstmühle)
 Waldhäuser Straße 28
 Westbahnhofgebäude
 Wilhelmstraße 3 (Museum)
 Wilhelmstraße 5 (Botanisches Institut)
 Wilhelmstraße 33 (Chemisches Institut)
 Wilhelmstraße 90

Postbotenverteilung

Landpostbote	ab	Landpostbote	ab
Hagelloch	8.00	Rusterdingen	7.35
Tübingen	9.10	Tübingen	8.40
Tübingen	10.00	Tübingen	11.10
Hagelloch	12.15	Rusterdingen	12.30

Betr. Postzustellung von Sendungen nach dem Denzenberg und Wilhelmstraße

Die Postzustellung am Denzenberg bis westliche Häuserreihe der Landhausstraße und der Wilhelmstraße bis Haus Nr. 113 (linke Straßenseite) und Haus Nr. 104 (rechte Straßenseite) erfolgt vom Postamt I Tübingen aus. Die Anschriften müssen daher „Tübingen“ lauten.

NSDAP., Behörden, Universität, Kliniken, Institute, Seminare, Schulen, Kirchen, Krankenkassen, Vereine und Innungen



Nationalsozialistische Deutsche Arbeiterpartei Kreisleitung Tübingen der NSDAP

Dienststelle: Wilhelmstr. 24, Fernruf 2858

Kreisleiter: Hans Rauschnabel

Dienststellen der Kreisleitung

Geschäftsführung: Nowak Walter, Kreisamtsleiter, Wilhelmstr. 24. F 2858
 Organisationsamt: Diebold Max, Kreisamtsleiter, Hindenburgplatz 3. F 2041
 Ausbildungsleiter: Diebold Max, Kreisamtsleiter, Hindenburgplatz 3. F 2041
 Schulungsamt: Häcker Hermann, Kreisamtsleiter, T-Lustnau, Kirchplatz 1
 Rassenleiter: Bräuchle Walter, Kreisamtsleiter, Wilhelmstr. 24. F 2858
 Personalamt: Morlock Otto, Kreisamtsleiter, Wilhelmstr. 24. F 2858
 Propagandaamt: Göhner Alfred, Kreisamtsleiter, Stadt. Verkehrsamt. F 2341
 NSD-Unt: Raft Hans, Kreisamtsleiter, Wilhelmstr. 24. F 2268
 Hauptstelle für Handel und Handwerk: Reck Hans, Kreishauptstellenleiter, Grabenstr. 17
 Kreisgericht: Stockburger Max, Kreisamtsleiter, Hindenburgplatz 4. F 3195
 Amt für Erzieher: Griefinger Gotthold, Kreisamtsleiter, Schönbergstr.
 Amt für Volksgesundheit: Bromeis Heinz, Kreisamtsleiter, Hauserstr. 29
 Amt für Beamte: Wiedmann Reinhold, Kreisamtsleiter, Hölderlinstr. 27
 Landwirtschaftl. Fachberater: Braun Adam, Kreisamtsleiter, Rusterdingen
 Rechtsamt: Frank Erich, Kreisamtsleiter, Mergenthalerstr. 26
 Fachberater für Technik: König Otto, im alten Rauns, Kreisfachberater. F 3351
 Amt für Kommunalpolitik: Werner Karl, Kreisamtsleiter, Breuningstr. 27
 Amt für Volkswohlfahrt: Hager Ernst, Kreisamtsleiter, Wilhelmstr. 24. F 2577
 Wirtschaftsberater: Schrott Viktor, Kreishauptstellenleiter, Hindenburgplatz 3. F 2041
 Presseamt: Rehm Paul, Kreisamtsleiter, Albrechtstraße 28

Beauftragter der Kriegssopfer: Walter Karl, Kreisamtsleiter, Biererstr. 6. F 2270
 Beauftragter für Rassenpolitik: Gieseler Wilhelm, Kreishauptstellenleiter, Biesingerstr. 14

Ortsgruppen

Tübingen-Derendingen: Ortsgruppenleiter Friedrich Reck, Waldhörle. F 2805
 Tübingen-Föhrberg: Ortsgruppenleiter Walter Dannemann, Westbahnhofstr. 24. F 3020
 Tübingen - Galgenberg: Ortsgruppenleiter Walter Schneider, Wilhelm-Murr-Str. 10. F 2027
 Tübingen-Lustnau: Ortsgruppenleiter Karl Schwab, Wilhelmstr. 94. F 2755
 Tübingen-Desterberg: Ortsgruppenleiter Karl Walter, Biererstr. 6. F 2270
 Tübingen-Schloßberg: Ortsgruppenleiter Dr. Ernst Weinmann, Kelternstr. 16. F 3058
 Tübingen-Steinlach: Ortsgruppenleiter Paul Rehm, Albrechtstr. 28
 Tübingen-Universität: Ortsgruppenleiter Ernst Gieß, Wildermuthstr. 29. F 2135

Gliederungen

SA-Standarte 180, Tübingen, Schloßberg 12. F 2356. Führer der Standarte: SA-Standartenführer Striebel, Schloßberg 12
 SA-Nachrichtensturm 180, Tübingen, Pfliegoffstr. 7
 SA-Sturm 1/180, Tübingen, Grabenstr. 19
 SA-Sturm 2/180, Tübingen, Universität
 SA-Sturm 3/180, Tübingen, Universität
 SA-Sturm 6/180, Tübingen, Eberhardstr. 11
 SA-Sturm 7/180, Tübingen, Schleifmühlweg 63
 Reichsamtsschule der SA, Replerstr. 2. F 2362. Führer: Standartenführer Dr. Holtgrave, Replerstraße 2
 SA-Reiterstandarte 153, Justinus-Kerner-Str. 18. F 3234. Führer: Obersturmführer von Gemmingen, Justinus-Kerner-Str. 18

- 62 Marine Sturm 4/18 „Tübingen“, Keltnerstr. 26, p. F 2095. Führer: D'Zrupf, Wilh. Brennenstuhl
 NSKK Motorstaffel V/M 55, Walter-Simon-Str. 14. F 2787. Führer: Oberstaffelführer Danner, Brunnenstr. 8. F 2262
 Motorsportschule Südwest der NSKK, Falkenhäuserstraße. F 3113. Schulleiter: Friedrich Krieger, Falkenhäuserstr.
 63 SS-Standarte Württemberg-Süd, Quenstedtstr. 2. Führer: Obersturmbannführer Raabe, Quenstedtstraße 2
 SS-Sturm 5/63 Tübingen, Kornhausstraße 10 (Kornhaus)
 Hitler-Jugend, Bann 125, „Haus der Jugend“, Hermann-Kurz-Str. 4. F 2040. Führer: Unterbannführer Brodbeck, Hermann-Kurz-Str. 4
 BDM-Untergau 125, „Haus der Jugend“, Hermann-Kurz-Str. 4. F 2040. Führerin: JM-Gruppenführerin Decker, Hermann-Kurz-Str. 4
 NSDStB-Studentenbundsgruppen der Universität, Adolf-Hitler-Str. 20. F 2113. Führer: Werner Geleler, Adolf-Hitler-Str. 20
 NSD-Dozentenbund, Neue Aula. F 2429. Führer: Prof. Dr. Wezel
 NS-Frauenenschaft, Kreisamtsleitung, Grabenstr. 15. F 2267. Leiterin: Frau Gertrud Benz, Tübingen, Grabenstr. 15
 NSFK, Sturm 5/104 der Gruppe 15, Madenfenstr. 2. F 3251. Führer: Sturmführer A. Waidelich, Madenfenstr. 2

Angeschlossene Verbände

- Die Deutsche Arbeitsfront, Wilhelmstr. 24. F 2268
 Kreisobmann: Hans Kast, Wilhelmstr. 24
 NS-Gemeinschaft „Kraft durch Freude“, Wilhelmstraße 24. F 2858. Kreiswalter: Heinrich Pflug, Hindenburgplatz 1, 1
 Kreisbetriebsgemeinschaft Handel und Handwerk, Grabenstr. 17. Kreisbetriebswarter: Hans Keck, Grabenstr. 17
 NS-Lehrerbund, Schönbergstr. Kreiswarter: Gotthold Grieflinger, Schönbergstr.
 NSD-Kreiswarter Reinhold Wiedmann, Hüblerlinstraße 27. F 2851
 NS-Bund Deutscher Technik, Kreisfachberater Otto König, Im Alten Rauns 15. F 3351
 NS-Volkswohlfahrt e. V., Kreiswarter Ernst Hager, Wilhelmstr. 24 Hs. (Brunnenstr. 1). F 2577.
 NSKWB, Kreisobmann: Karl Walter, Biererstr. 6. F 2270

NS-Reichskriegerbund

(Riffshäuserbund) e. V.

Kreisverband Tübingen

- Kreisführer: August Reichle, Bezirksnotar, Denzenbergstr. 28. F 2085 (Amtsstunden 2055)
 Rechnungsführer: H. Ed. Brenner, Wappenmaler, Maulkerstr. 19. F 2272

Hiezu gehören in Groß-Tübingen folgende Kameradschaften:

Reichsverband Deutscher Offiziere (RDO)
 Ortsverband Tübingen (mit Rottenburg)
 Ortsverbandsführer: Landger.-Direktor Euhorst, Kaiserstr. 27, p.
 Geschäftsführer: Richard Beck, Bankdirektor, Hptm. d. Res., Bismarckstr. 12. F 2033
 Beitragszahlstelle: Württembg.-Hohenzoll. Privatbank AG, Wilhelmstr. 22. F 2941

Kriegerkameradschaft Tübingen
 Kameradschaftsführer: Adolf Himmel, Fabrikdirektor
 Stellvertreter: Karl Flammer, Kaufmann
 Schriftwart: Otto Werz, Justizsekretär
 Kassenwart: Karl Renninger, Sekretär i. R.

Kameradschaft ehemaliger Olgagrenadiere Tübingen
 Kameradschaftsführer: Hans Jacob, Rechnungsrat
 Schriftwart: Hans Frid, Rechnungsrat
 Kassenwart: Hugo Weber, Konditormeister

Regimentskameradschaft „Kaiser Friedrich“, ehemalige Siebener, Tübingen
 Kameradschaftsführer: Georg Ohnewald, Kanzleisekretär
 Schriftwart: Heinrich Schott, Hafnermeister
 Kassenwart: Friedrich Brodbeck, Oberzugsch. i. R.

Kameradschaft ehemaliger 126er, Tübingen
 Kameradschaftsführer: August Köhle, Postinspektor
 Schriftwart: Carl Stahl, Kaufmann
 Kassenwart: Andreas Jäger, Hausverwalter

Kameradschaft ehemaliger 180er, Tübingen
 Kameradschaftsführer: Emil Armbruster, Rechnungsrat
 Schriftwart: Ernst Klein, Justizsekretär
 Kassenwart: Wilhelm Gräter, Lackiermeister

Kameradschaft des ehemaligen NSR. 119, Tübingen
 Kameradschaftsführer: Alfred Gonthheimer, Kaufmann
 Schriftwart: Karl Sigloch, Buchdrucker
 Kassenwart: Dr. med. Adolf W. Viezcker

Kavallerie-Kameradschaft Tübingen
 Kameradschaftsführer: Albert Kern, Kürschnermeister
 Schriftwart: Gottfried Rademacher, Betriebsassistent i. R.
 Kassenwart: Wilhelm Schnaidt, Hausverwalter i. R.

Artillerie-Kameradschaft Tübingen
 Kameradschaftsführer: Josef Uh, Lok.-Führer
 Stellvertreter: Adolf Straßer, Schmiedmeister
 Schriftwart: Emil Kost, Buchhalter
 Kassenwart: Gottlob Kirshbaum, Privatmann

Kriegerkameradschaft Derendingen
 Kameradschaftsführer: Karl Göhner, Kontorist, T-Derendingen
 Schriftwart: Josef Baier, Gipser, T-Derendingen
 Kassenwart: Karl Dobler, Res.-Lok.-Führer, T-Derendingen

Kriegerkameradschaft Lustnau
 Kameradschaftsführer: Wilhelm Fromm, Gärtnermeister, T-Lustnau
 Schriftwart: Karl Klein, Gipser, T-Lustnau
 Kassenwart: Eugen Heller, Schreinermeister, T-Lustnau

Behörden und Anstalten

1. Städt. Behörden

Stadtverwaltung

Der Oberbürgermeister:

Scheef Adolf, Oberbürgermeister, Rathaus
 1. Stock. F 2341

Beigeordnete:

Erster ehrenamtlicher Beigeordneter:
 Bürgermeister Dr. Weinmann
 Hauptamtlicher Beigeordneter für Finanz- und Vermögensverwaltung:
 Stadtkämmerer Seelos
 Weiterer ehrenamtlicher Beigeordneter:
 Stadtrat Stöckburger

Ratscherrn:

I. Aus dem alten Stadtbezirk Tübingen:

1. Brennenstuhl Wilhelm, Zimmermeister
2. Dannemann Hans, Dr., Bannführer der HJ.
3. Frank Heinrich, Steuersekretär
4. Gieseler Wilhelm, Dr., Univ.-Prof.
5. Göhner Alfred, Leiter des städt. Verkehrsamts
6. Hager Ernst, Rektor
7. Haidt Karl, Kaufmann
8. Höhn Hans, Kaufmann
9. Keck Hans, Kreishandwerksmeister
10. Krauß Zacharias, Weingärtner
11. Kraft Hermann, Malermeister
12. Kraft Hans, Universitäts-Fechtmeister
13. Sautter Karl, Oberpostinspektor i. R.
14. Schneid Eugen, Hausverwalter
15. Schneider Walter, Kaufmann
16. Sieß Ernst, Gärtnerbesitzer

II. Aus dem Vorort Lustnau:

17. Häcker Hermann, Hauptlehrer
18. Schwab Karl, Pfarrer i. R.
19. Wulle Georg, Mechanikermeister

III. Aus dem Vorort Derendingen:

20. Keck Friedrich, Wirt zum „Waldhörnle“
21. Krapp Ludwig, Landwirt

IV. Aus dem Weiler Waldhausen:

22. Witzemann Hermann, Landwirt

Kanzlei des Oberbürgermeisters: Rathaus 1. Stock,
 Zimmer 22, F 2341

Rechnungsrat Klett, Zimmer 22, F 2341

Geschäftsstelle Lustnau: F 2341, Geschäftsstellenleiter: Rechnungsrat Fiegel

Geschäftsstelle Derendingen: F 2341, Geschäftsstellenleiter: Obersekretär Werner

Archiv, städt.: Rathaus, Zimmer 23 F, F 2341

Verwalter: Ratschreiber Hartter

Ausscheller: Kürner Wilhelm, städt. Arbeiter, Bachgasse 7

Baupolizeibehörde: Rathaus, Zimmer 23 D, 1. Stock,
 F 2341

Vorstand: Bürgermeister Dr. Weinmann

Ratschreiber in Baupolizeisachen sowie Baupolizeibüchsführer: Obersekretär Häberle
 Bauverständiger: Städtischer Baurat Haug

Bürgerheim: Schmiedtorstr. 2, F 2341

Kanzlei: Wohlfahrtsamt, Schulstr. 5

Verwalter: Oberrechnungsrat Schlachtenmayer

Desinfektionsanstalt, Wohnungsdesinfektion:

Gutleuthaus, Wilhelmstr. 87. F 2341. Desinfektion von Kleidern, Betten usw. Anmeldung im Gutleuthaus und beim städt. Wohlfahrtsamt, Schulstr. 5

Elektrizitätswerk: siehe Städt. Betriebswerke

Feldschutz im alten Stadtbezirk Tübingen:
 Fortwängler, Holoß, Schmid, Feldschützen im Vorort Lustnau: Wulle, Feldschütze im Vorort Derendingen: Steidle, Feldschütze

Fettversorgung:

Rathaus, Erdgesch. Zimmer 1. F 2341

Feuerwehr, Freiwillige e. V.:

Wehrführer: Paul Braun. F 2341/81
 Stellvertreter: Adolf Beckert, Hauptbrandmeister. F 2341/82

Gerätewart: Franz Beck, Feuerwehrhaus
 Kassier: Albert Riederer, Bezirksverwalter, Wilhelmstr. 25

Korpsdiener: Hellstern, Kornhausstr. 20

Gerätelekal: Feuerwehrhaus am Keltnerplatz
 Fleischbeschau: Stadttierarzt Dr. Fendt. F 2341

Friedhofverwaltung: Schulstr. 5. F 2341

Verwalter: Oberrechnungsrat Schlachtenmayer

Friedhofsaufseher: Kürner. F 2341

Fruchtschranne: Schmiedtorstr. 2

Schrankenmeister: Spannenberger, Rappstr. 15

Gaswerk: siehe Städt. Betriebswerke

Gemeindegerecht: Rathaus 1. Stock

Zimmer 23 A. F 2341

Vorsitzender: Stadtamtmann Rath

Grundbuchratschreiberei: Rathaus 2. Stock,
 Zimmer 35. F 2341

Oberrechnungsrat Pfeiffer

Ratschreiber in Baupolizeisachen: Obersekretär Häberle

Gutleuthaus: Wilhelmstr. 87

Hausverwalter Schneid. F 2341.

Hauptkasse: Rathaus 1. Stock, Zimmer 24/25. F 2341

Vorstand: Stadtkassier Bliecke

Hausverwalter des Rathauses: F 2341

Dreß und Lub

Hochbauamt: Rathaus 2. Stock, Zimmer 30/31. F 2341

Vorstand: Städt. Baurat Haug

Stadtbaumeister Gräter und Rollmar

Krankenpflege: NS-Schwesterstation, Wilhelmstr. 12.
 F 2863

Diakonissen, Bürgerheim, Schmiedtorstr. 2 a.
 F 2341

Barmherzige Schwestern, Münzgasse 10

Leichenschauer: F 2341

Leichenbeforderin: Frau Stahl, Ammergasse 26

Liegenschaftsamt: Rathaus 1. Stock, Zimmer 23 A.
 F 2341

Vorstand Stadtamtmann Rath

Lohn- und Gehaltsbuchhaltung: Wienergäßle 1,
 1. Stock. F 2341

Vorstand: Obersekretär Engel

Mahn- und Weisungswesen: Rathaus 1. Stock, Zimmer 24/25. F 2341
Vorstand: Rechnungsrat Morlock

Marktmeister: Spannberger August, Rappstr. 15

Ortsbehörde für die Arbeiter- und Angestelltenversicherung: Schulstr. 5. F 2341
Vorstand: Oberrechnungsrat Schlichtenmayer

Ratschreiberei:
A. Bauratschreiberei: Rathaus 1. Stock, Zimmer 23 D. F 2341
Vorstand: Obersekretär Häberle
B. Zeugnisratschreiberei, Grundbuchratschreiberei (und Standesamt): Rathaus 2. Stock, Zimmer 34/36. F 2341
Vorstand: Oberrechnungsrat Pfeiffer
Stellvertreter: Obersekretär Kienle
C. Verwaltungratschreiberei: Rathaus 1. Stock, Zimmer 23 F. F 2341
Vorstand: Ratsschreiber Hartter

Rechnungsprüfungsamt: Rathaus 2. Stock, Zimmer 38/39. F 2341
Vorstand: Oberrechnungsrat Ring

Sachbuchführung: Wienergäßle 1, 1. Stock. F 2341
Vorstand: Oberrechnungsrat Beck

Schreibmaterialienverwaltung: Rathaus Erdgeschoß, Zimmer 17. F 2341

Sollbuchhaltung: Rathaus 1. St., Zimmer 26. F 2341
Vorstand: Rechnungsrat Koch

Städt. Betriebswerke: Elektrizitäts-, Gas- und Wasserwerk
Verwaltungsgebäude: Nonnengasse 19. F 2341
Direktion: Direktor Appel
Techniker:
Betriebsinspektor Jauner (Gaswerk)
Betriebsingenieur Graf (Elektrizitätswerk)
Hofmeister Müller (Gas- und Wasserwerk)

Stadtplanungsamt: Rathaus 3. Stock, Zimmer 43. F 2341
Vorstand: Regierungsbaumeister Häcker

Standesamt: Rathaus 2. St., Zimmer 34/36. F 2341
Vorstand: Oberrechnungsrat Pfeiffer
Stellvertreter: Obersekretär Kienle und Ratsschreiber Hartter

Stadtvermessungsamt: Wienergäßle 2. Stock. F 2341
Vorstand: Vermessungsrat Ritter
Vermessungsrat Hames

Steuersamt: Rathaus Erdgeschoß, Zimmer 16/17. F 2341
Vorstand: Obersekretär Medes

Stiftungspflege: Schulstr. 5. F 2341
Vorstand: Oberrechnungsrat Schlichtenmayer

Tiefbauamt: Rathaus 2. Stock, Zimmer 32/33. F 2341
Vorstand: Städtischer Baurat Sauter
2. Beamter: Städtischer Baumeister Holzmann

Uhlendbad: Karlstr. 2 a. F 2341
Verwaltung: Stadtpfleger Singer
Hausverwaltung: Maschinenobermeister Buchhalter
Bademeister: Beerchwinger
Kassier: Mattes

Verkehrsamt: Wienergäßle 1, Erdgeschoß. F 2341
Vorstand: Göhner, Leiter des Verkehrsamts

Vermögensverwaltung: Rathaus 1. Stock, Zimmer 27. F 2341
Vorstand: Stadtpfleger Singer

Verwaltungratschreiberei: Rathaus 1. Stock, Zimmer 23 F. F 2341
Vorstand: Ratsschreiber Hartter

Waagamt: Rathaus
Waagmeister Kösch
Hölderlinschule: Waagmeister Micheler

Wahlamt: Rathaus Erdgeschoß. F 2341

Waldmeister im alten Stadtbezirk:
Städt. Förster Finkbeiner (Sitz in Waldhausen)
Spitalwaldmeister Kehr

Waldschüge im Vorort Derendingen:
Feld- und Waldschüge Steidle

Waldschüge im Vorort Lustnau:
Waldschüge Stitz

Wasserwerk: siehe Städt. Betriebswerke

Wohlfahrtsamt: Verwaltungsgebäude Schulstr. 5. F 2341
Vorstand: Oberrechnungsrat Schlichtenmayer

Zeugnisratschreiberei (und Standesamt):
Rathaus 2. Stock, Zimmer 34/36. F 2341
Vorstand: Oberrechnungsrat Pfeiffer
Stellvertreter: Obersekretär Kienle

Vorort Derendingen

Kanzlei des Oberbürgermeisters: Geschäftsstelle Derendingen

Geschäftsstellenleiter: Obersekretär Werner. F 2341

Feldschüge: Steidle

Felduntergänger: Ludwig Krapp, Landwirt

Feuerwehr: Kommandant Karl Ambacher, Bäckermeister, Hindenburgstr. 85
Stellvertreter: Karl Köhm, Schlosser, Jollernstr. 6

Fleischschau: Wilhelm Rühle, Hindenburgstr. 90
Stellvertreter: Stadttierarzt Dr. Fendt. F 2341

Hausmeister des Rathauses: Gotthilf Bissinger

Hebamme: Christine Jetter, Nischhofenstr. 31

NSW-Kindergarten, Wiesenstr. 5

Krankenpflegestation: Schwester Paula Wurster, Hindenburgstr. 22

Leichenschauer: F 2341

Standesamt: Obersekretär Werner
Stellvertreter: Karl Ehr, Fabrikant, Privatstr. 18

Totengräber und Friedhofsaufscher: Jakob Laupp, Hindenburgstraße 148

Waagamt: Waagmeister Haizmann, Memelstr. 23

Waldschüge: Steidle

Vorort Lustnau

Kanzlei des Oberbürgermeisters: Geschäftsstelle Lustnau, Rathaus Steige 14. F 2341

Geschäftsstellenleiter: Rechnungsrat Figel

Hausmeister: Wilhelm Rapp, Auf der Stelle 4

Feldschüge: Fritz Wulle, Meulestr. 24

Felduntergänger:
Friedrich Märkle, Schmiedstr., Steubenstr. 12
Christian Walker, Ortsbauernführer, Weinsteinstr. 2

Feuerwehr: Brandmeister Friedrich Brack, Maurer, Meulestr. 19
Stellvertreter: Friedrich Müller, Bauunternehmer, Meulestr. 6

Fleischschau: Gottlob Märkle, Hermann-Görling-Straße 54
Stellvertreter: Wilh. Schaaf, Pfondorfer

Hebamme: Martha Mehger, Saarstr. 12

Krankenpflege: Schwester Margarete Lindenmaier, Kirchplatz 14

Leichenschauer: F 2341

NSW-Kindergarten: Kirchplatz 1
Kindergärtnerinnen:
Irene Schneider, Anneliese Hermann

Standesamt: Rechnungsrat Figel
Stellvertreter: Ortsgruppenleiter Pfarrer i. R. Karl Schwab

Totengräber: Friedhof- und Friedhofhallenaufscher: Kehrler Friedrich, Goldersbachstr. 7

Waagamt: Christian Hämmerle, Pfondorfer Str. 2

Waldschüge: Friedrich Stitz, Pfondorfer Str. 32

Geschäftsstelle: StJ. Raizner
Kassenleiter und Leiter der Vollstreckungsstelle: StJ. Geis
Bezirksbearbeiter, Steuerinspektoren:
StJ. Härle, Gugel, Hätinger, Michel, Schramm, Pongrats, Gold, St.-Prakt. Fischer

Grundbuchamt, Justizgebäude Zimmer 30 und 31. F 2741. (Nachmittags fürs Publikum geschlossen, abgesehen von dringenden Fällen)
Bezirksnotar Wendel

Landesversicherungsanstalt Württemberg
Grabenstr. 3. F 2822
Kontrollstelle IV für die Oberämter: Tübingen und Balingen
Sprechtag: Montag

Landgericht, Kaiserstr. 14. F 2741
Behördenleiter und zugleich Vorsitzender der 1. Zivilkammer: Landgerichtspräsident Schiele
Vorsitzender der 2. Zivilkammer: Landgerichtsdirektor

Vorsitzender der Strafkammer: Landgerichtsdirektor Euhorst
Vorsitzender des Landesarbeitsgerichts: Landgerichtsrat Pfizer

Untersuchungsrichter: Landgerichtsrat Biedermann
Landgerichtsräte: Ländenberger, Dr. Köhlich, Wösch, Pfizer, Dr. Schmid, Riederlen, Dr. Keller, Dr. Pappeler, Dr. Dumiller, Dr. Lehgus, Biedermann

Geschäftsleiter: Rechnungsrat Bärtle
Geschäftsstelle der 1. Zivilkammer: Rechnungsrat Herre
Geschäftsstelle der 2. Zivilkammer und des Landesarbeitsgerichts: Justizinspektor Armleder

Geschäftsstelle der Strafkammer: Rechnungsrat Bärtle und Justizinspektor Kenz
Bürobeamte: Justizobersekretäre Schubert u. Mahnte, Justizassistenten Rutherford, Jörn und Stihler

Justizoberwachmeister: Fäger und Günther
Justizwachmeister: Zeiler

Reichsarbeitsdienst

Meldeamt f. d. M.D. 110 Militärstr. 7. F 2694

Reichsbahn

A. Reichsbahn-Verkehrsamt, Bahnhofstr. 3. F 3141/2
Vorstand: Reichsbahnrat Weinland
Stellvertreter: Reichsbahnamtmann Rutherford
Verkehrskontrollleur: Reichsbahnoberinsp. Ritter

B. Bahnhof Tübingen, Hauptbahnhof. F 3141
Vorsteher: Reichsbahnoberinspektor Rang
Stellvertreter: Reichsbahninspektor Pilger

Abt. I. Bahnhofkassette Tübingen, Gepäck- und Expresgutabfertigung sowie Bahntelegraph. F 3141/2
Leiter: Reichsbahninspektor Hipp

Abt. II. Eil- u. Frachtgüterabfertigung, Hauptgüterbahnhof. F 3141/2
Leiter: Reichsbahninspektor Heimbrand

C. Bahnhof Tübingen, Westbahnhof. F 2197
Vorsteher: Reichsbahnsekretär Albrecht

D. Bahnmeisterei Tübingen, Bahnhofstr. 5. F 3141/2
Vorsteher: techn. Ab.-Oberinspektor Claus

E. Reichsbahn-Telegraphenmeisterei Tübingen, Bahnhofstraße 1 a. F 3141/2
Vorsteher: techn. Reichsbahninspektor Eßfel

2. Reichsbehörden

Amtsgericht, Kaiserstr. 14
Justizgebäude, Erdgeschoß. F 2741
Vorstand: Amtsgerichtsdirektor Smelin, zugleich Vorsitzender des Erbgesundheitsgerichts

Stellvertreter: Amtsgerichtsrat Dr. Lipp, zugleich Vorsitzender des Arbeitsgerichts und des Anerbengerichts

Amtsgerichtsräte: Neumann, Dreger, Renner und Nietzschel

Geschäftsleitung und Geschäftsstelle für Zivilsachen:
Justizoberinspektor Kaiser

Geschäftsstelle für Strafsachen und Arbeitsgericht:
Rechnungsrat Kömpf

Geschäftsstelle für Erbgesundheitsfachen: Justizinspektor Kirchner

Geschäftsstelle für Registersachen und Anerbengericht:
Justizinspektor Rapp

Geschäftsstelle für Entschuldigunsfachen und Mahnabteilung: Justizinspektor Luz

Gerichtskasse (Kassentunden): Montag bis Freitag vorm. 9—12 Uhr und nachm. 2½—5 Uhr, Samstags 9—12 Uhr

Kassenleiter: Rechnungsrat Gisch
Erster Buchhalter: Justizoberinspektor Heberle
Gerichtsvollzieher: Linse

Haus- und Zustelldienst: Schuster, Justizoberwachmeister; Schaaf, Justizwachmeister

Arbeitsamt Reutlingen, Nebenstelle Tübingen, Schaffhausenstr. 31. F 2775

Arbeitsdienst (siehe Reichsarbeitsdienst)

Bezirksnotariat A (Vormundschafts-, Nachlassgericht und öffentliches Notariat)
Justizgebäude, Zimmer 26 und 27. F 2741
Vorstand: Bezirksnotar Luz

Bezirksnotariat Lustnau (Grundbuchamt Lustnau, Vormundschafts- u. Nachlassgericht, öffentl. Notariat)
Rathaus Lustnau, Steigstr. 14. F 2055
Vorstand: Bezirksnotar Reichle

Finanzamt, Thiepvalstr. 1. F 2645
Kassen- und Sprechstunden:
täglich 8—12 Uhr vormittags
Amtsvorsteher: Oberregierungsrat Fiedner
Sachbearbeiter: Regierungsrat Wehler (Vertreter des Amtsvorstehers), Reg.-Ass. Wacke, OStJ. Kößler

F. Reichsbahn-Maschinenamt Tübingen. F 3141
Vorstand: Reichsbahnrat Niedmiller
Stellvertreter: techn. Reichsbahnoberinsp. Keppler
G. Bahnbetriebswerk Tübingen. F 3141
Vorsteher: techn. Reichsbahnoberinsp. Härter

Reichsnährstand

Landesbauernschaft Württemberg, Kreisbauernschaft
Schönbuch, Tübingen, Karlstr. 11. F 2493
Kreisbauernführer Baitinger.
Stabsleiter Schmidt

Reichspost

Postamt 1 (Hauptpostamt, Bahnhofstr. 2), mit Tele-
grammannahme und öffentliche Fernsprechzelle
Postschalteröffnung: Werktags von 8—12.30 Uhr und
von 14—18 Uhr; Sonntags von 11—12.30 Uhr.
Für Telegramme und Ferngespräche ist der Schat-
ter geöffnet: Werktags von 8—21 Uhr, Sonntags
von 9—18 Uhr
Postzustellung: Briefe und Zeitungen: Werktags 7.35
und 15.45 Uhr; Sonntags 7.45 Uhr
Post- und Zahlungsanweisungen, Pakete, Wertsen-
dungen und Nachnahmen nur werktags 7.30 Uhr
Rufnummern für alle Stellen der Postämter 1 und 2:
2146 und 2246
Amtsvorstand: Postamtman Pini, Zimmer 9/10
Aufsichtsbeamter: Zimmer 3
Hauptkasse: (Postcheckkonto Nr. 7795 „Postamt“),
Zimmer 8
Rechnungsstelle (Gehalts- und Wertzeichenstelle):
Zimmer 7
Kraftwagenstelle I — Betriebsleitung: Zimmer 12
Kraftwagenstelle II — Fundstelle — Zimmer 12
Rentenstelle und Kanzlei: Zimmer 11
Postanweisungsstelle und Zahlkasse: Zimmer 6
Zeitungsstelle: Zimmer 14
Zustelldienst und Postauftragsdienst, Postvollmachten,
Eröffnung von Postcheckkonten: Zimmer 5
Postamt 2. Telegraphen- und Fernsprechstelle im
Postgebäude, Wilhelm-Murr-Str. 7
Telegrammschalteröffnung: vom 1. 4. bis 31. 10. täg-
lich von 7—21 Uhr, vom 1. 11. bis 31. 3. täglich
von 8—21 Uhr
(Zweigstelle für Annahme von Postsendungen),
Wilhelm-Murr-Str. 7
Postschalteröffnung: nur werktags von 8—12 und 14
bis 18 Uhr
Bahntelegraphenamt: (im Hauptbahnhof) Annahme
von Telegrammen täglich von 4½ bis 24 Uhr

Staatsanwaltschaft, Kaiserstr. 14. F 2742

Vorstand: Oberstaatsanwalt Frand. F 3249
Erster Staatsanwalt: Pfeleiderer
Staatsanwälte: Dr. Rummel, Dr. Moser, Krauß,
Wille
Hilfsstaatsanwälte: Dr. Vogel, Wittlinger
Beamte der Geschäftsstelle:
Geschäftsleiter: Rechnungsrat Hornberger
Strafvollstreckung und Gnadenwesen: Justizinspek-
tor Schaub
Kostenbeamter: Justizinspektor

Bürobeamte:

Justizobersekretär Bürtl, Strafregister
Justizsekretäre Mauch, Kall, Felger, Klein, Münd-
lein, Justizassistent Spangenberg
Justizoberwachmeister: Günther

Gerichtsgefängnis, Kaiserstr. 16/18. F 2741

Vorstand: Oberstaatsanwalt Frand
Gefängnisinspektor: Justizinspektor Schaub
Aufsichtsbeamte: Erster Hauptwachmeister Häfelle,
Oberwachmeister Hütter, Hilfswachmeister Hirn

Standort Tübingen

Standortältester: Oberst Altmendinger. F 3156—59,
Hausanschluß Nr. 1, Privatwohnung 2831
Geschäftszimmer des Standortältesten: Hindenburg-
kaserne, Neutlinger Str. F 3156—59, Hausan-
schluß Nr. 7
Rgis.-Adjutant: Hauptmann Raether. F 3156—59,
Hausanschluß Nr. 2 und 3, Privatwohnung 3295
Offizierheim: Böhndstr. 25. F 3156—59,
Hausanschluß 111
Heeresstandortverwaltung und Standortlohnstelle Tü-
bingen, Neutlinger Str. 2. F 2234
Heeresbauamt Tübingen, Wilhelmstr. 8. F 2359
Heeresnebenzeugamt, Büro: Umlandstr. 16, Lager:
Neutlinger Str. F 3156—59, Hausanschluß
Nr. 108, 109
Heeresfachschule, Wilhelmstr. 22. F 3156—59,
Hausanschluß Nr. 112
Heeresverpflegungshauptamt, Neutlinger Str. 33 u.
55. F 3390
Standortlazarett, Mathildenstr. 32. F 3156—59,
Hausanschluß Nr. 91
Wehrbezirkskommando, Militärstr. 7. F 3156—59,
Hausanschluß Nr. 102
Wehrmeldeamt, Umlandstr. 18. F 3156—59, Haus-
anschluß Nr. 122

Telegraphenbauamt, Bahnhofstr. 2. F 2046 u. 3046

Kraftwagenhalle: Eisenbahnstr. 8
Geschäftsbereich: Bau und Unterhaltung der Fern-
meldeanlagen und -Anlagen
Vorsteher: Postrat Dipl.-Ing. Seeger
Stellvertreter u. Abteilungsleiter der Verwaltungs-
abteilung: Postamtman Rettenmahr
Abrechnungsstelle: Postinspektor Bart
Amtszimmer u. Kanzlei: Postinspektor Maisack
Baustelle 1 (Fernsprechteilnehmer):
Postinspektor Danner
Baustelle 2: techn. Oberlegr.-Inspektor Wörner
Baustelle 3: techn. Lelegr.-Inspektor Wirth
Bauzeugbeschaffungsstelle: Postinspektor Eisele
Kabelmessstelle: techn. Lelegr.-Inspektor Schirmer
Kraftfahrstelle: Postinspektor Junger
Linienstelle: Oberpostinspektor Waller
Lohnstelle: Postinspektor Menger
Nebenstellenanlagen: Tel.-Prakt. Märtle
Personalstelle: Postamtman Rettenmahr
Planungsstelle: techn. Lelegr.-Inspektor Berrer
Prüfstelle: Oberpostinspektor Fischer
Techn. Stelle (zugl. Rundfunkentstörungsdienst):
techn. Lelegr.-Inspektor Hanselmann
Wirtschaftsstelle: Postinspektor Schorp

Zollamt I, mit öffentlicher Niederlage, Thiepval-
straße 1½. F 2420
Amtsleitung, Auskunft, Verbrauchssteuern, Devisen-
bewirtschaftung, Ursprungszeugnisse: Oberzoll-
inspektor Kostenbader
Zollabfertigung: Zollinspektor Kall und Zollsekretär
Jäckle
Zollkasse und Brennereisachen: Zollsekretär Klett

3. Staatsbehörden**Bezirksbauamt, Rümelinstr. 27. F 2109**

Vorstand Baurat Kohler
Stellvertreter: Baurat Kall
Bauinspektor: Kallenberg, Herb, Weller
Bezirksbaumeister: Doos, Bueerle
Baumeister: Schultheiß, Haas
Kanzlei: Verwaltungsobersekretär Bauer
Bauamtsdiener: Kimmerle

Eichamt Neutlingen, Nebenstelle Tübingen

Schmiedtorstraße 4 (Eingang Bachgasse)
E i c h t a g am 1. und 3. Freitag im Monat, vorm.
Vorstand: Holzauer (F Neutlingen 2002)
Für Annahme und Abgabe der Meßgeräte: Schul-
diener Bäder, Schulstraße 14

Feldbereinigungsamt Tübingen

Schaffhausenstraße 33. F 2191

Forstämter

Forstamt Einsiedel, Wilhelmstraße 60. F 2308
Vorstand: Forstmeister Burger
Forstamt Tübingen, Hirschauer Str. 2. F 2624
Vorstand: Forstmeister Stochdorph

**Landesamt für Denkmalspflege, Bezirkspflegschaft Tü-
bingen**

Vorsitzender: Dr. Duncker, Stadtpfarrer i. R., Nel-
farhalde 17, 1

**Oberamt (der Landrat), Rümelinstr. 19. F 2041,
2042 und 2319 (Kreisverband, Vermittlung)**

Sprechstunden für die Kraftfahrzeug- und Poststelle
(Legitimationspapiere) finden nur vormittags von
8—12 Uhr statt. Im übrigen sind die Dienststun-
den im Sommerhalbjahr (1. April bis 30. Sept.)
von 7—12 Uhr und 14—18 Uhr, Samstag 7—13
Uhr; im Winterhalbjahr (1. Oktober bis 31. März)
von ½ bis 12 Uhr und 14—18½ Uhr, Samstags
8—13½ Uhr festgesetzt.

Vorstand: Landrat Geißler

Regierungsrat: Sonntag
Rechnungsräte: Luz, Eisele
Obersekretäre: Thömma, Wagner
Verwaltungsobersekretär: Köhler
Verwaltungsassistent: Burkhart
Kanzleiassistent: Hummel
Hausverwalter: Rappf

Gendarmerie-Abteilung: Pflughoffstr. 2

Gendarmerieobermeister: Stitz

Oberamtskierarzt

Veterinär Dr. Kiesel, Gartenstr. 71. F 2311

Polizeidirektion: Münzgasse 13. F 3048/3049

Amtsvorstand: Regierungsrat Dr. Pfisterer
Stellvertreter: Polizeioberinspektor Haag

**Abteilung I (Verwaltungspolizei, Einwohnermelde-
amt, Fundamt, Polizeikasse, Wehreffassungswesen)**

Polizeioberinspektor: Haag
Polizeiinspektor: Egle
Verwaltungspraktikant: Baker
Polizeisekretäre: Böstler, Ruf
Polizeibüroassistenten:
Amtsgehilfe: Vogt
Schreibgehilfinnen: Knittel, Uttenweiser

Abteilung II (Kriminalpolizei)

Kriminalbezirkssekretär: Wendnagel
Kriminalsekretäre: Häußler, Helber, Stehle, Teufel

Abteilung III (Ordnungspolizei)

Polizeiwache Münzgasse 13
Landposten Derendingen (Rathaus)
Landposten Lustnau (Rathaus)
Polizeiobermeister: Sauter
Polizeimeister: Hegelmaier, Moser, Mühleisen
Polizeihauptwachmeister: Amann, Beier, Bock, Burk-
hardt, Dreher, Fahrner (Karl), Fahrner (Jacha-
rias), Fromm, Gadenheimer, Grüniger, Hecker,
Hinneß, Hirn, Hofmann, Irg, Keuerleber, Knöd-
ler, Kocher, Krimmer, Lengerer, Luginsland,
Mangold, Mill, Pfeffer, Pratsch, Rapp, Renner,
Schabel, Schieb, Schwarz, Weiß, Zug
Polizeirevieroberwachmeister: Straub

**Geheime Staatspolizei, Staatspolizeistelle Stutt-
gart, Außendienststelle Tübingen**

Münzgasse 13, II. F 3048/3049
Staatliches Gesundheitsamt für den Kreis Tübingen,
Grabenstr. 5. F 2193
Leiter: Med.-Rat Dr. Brasser

Staatsrentamt, Schulberg 14. F 2333

Geschäftsbereich: Oberamtsbezirke Tübingen, Horb,
Kirchheim u. L., Münsingen, Nürtingen, Neut-
lingen, Rottenburg und Urach.
Raffendienstzeit: nur vorm. 8—12 Uhr
Bank- usw. Verbindungen: Postcheckkonto Nr. 300 08
Stuttgart, Girokonto Nr. 791 bei der Kreispar-
kasse Tübingen und Girokonto bei der Landwirt-
schaftlichen Genossenschaftszentrale Stuttgart
Vorstand:
Obersekretäre: Schanz, Reichert, Reim, Mohl
Verw.-Assistent: Walker

4. Öffentliche Körperschaften**Kreisverband Tübingen**

Vorsitzender: Landrat Geißler. F 2041

Kreispflege:

Kreispfleger Diebold. F 2041
Rechnungsrat Binder. F 2041
Kassier Gaur. F 2041
Kreisobstbauinspektor Kost. F 2041
Kreisobstbauinspektor Rugler. F 2041
Hausmeister Schwaigert. F 2041

Kreisfürsorgebehörde:

Rechnungsrat Meher, F 2041
Obersekretär Rieberer, F 2041
Obersekretär Entsch, F 2041

Jugendamt:

Jugendrat Jehle, F 2041
Rechnungsrat Lohmiller, F 2041
Kreisfürsorgerin Rückwied, F 2041
Kreisfürsorgerin Blomesath, F 2041
Oberrechnungsrat Jöhner, F 2041

Kreisbauamt:

Kreisbaumeister Kentschler, F 2041
Kreisbaumeister King, F 2041
Kreisfeuerlöschinspektor Kentschler, F 2041

Verwaltungsaktuarate:

Verw.-Amtmann Hanselmann, F 2726
Verw.-Aktuar Klett, F 2041
Verw.-Aktuar Grimmer, F 441 Rottenburg

Kreisbildstelle:

Oberlehrer Weiß

Kreissparkasse Tübingen:

Kreissparkasse: Hindenburgplatz 3, F 2319
Vorstand: Sparkassendirektor Schrott, F-Anschluss
an Privatwohnung unter 2319
Stellvertreter: Oberrechnungsrat Haßberg, Leiter
der Giroabteilung
Rechnungsrat Hermann, Leiter der Sparabteilung
Hausverwalter: Maurer

5. Universität

Allgemeine Verwaltung (Universitätsgebäude),
F 3041

Rektor: Dr. Hoffmann, o. Prof. an der mediz. Fa-
kultät, F 2658 (Wohnung) und 2441 (Nerven-
klinik)

Prorektor: Dr. Wegel, o. Prof. an der mediz. Fakult.
Universitätsrat: Dr. Theodor Knapp, Oberregierungs-
rat, F 3042 (Nebenanschluss)

Universitätssekretariat, F 3041

Oberrechnungsrat Paul Lieb
Rechnungsrat m. b. D. Hermann Koch
Verwaltungsassistent Matthäus Mayer

Universitätsrentamt, F 3041

Amts Vorstand: Georg Balbach, Oberrechnungsrat,
F 3044

Kassenleiter: Hermann Wagner, Rechnungsrat m. b. D.
Rechnungsräte: Johannes Jacob, Emil Armbruster,
Otto Deininger

Obersekretär: Otto Bauer

Verwaltungsassistent: August Fink

Lehrkörper

I. Evangelisch-theologische Fakultät

Ordentl. Professoren: Dr. v. Müller (von den Amts-
pflichten enthoben), Dr. Traub (von den Amts-
pflichten enthoben), Dr. Heim, Dr. Volz (von den
Amtspflichten enthoben), Dr. Wehrung, Dr. Rit-
tel, Dr. Faber, Dr. Rückert, Dr. Schlunk, Dr.
Fejer, Dr. Weiser

Außerord. Professoren: Dr. Strade, Lic. Elliger
Nicht beamt. außerord. Professor: Dr. Bauernfeind
Dozent: Dr. Paulus

II. Katholisch-theologische Fakultät

Ordentl. Professoren: Dr. Sägmüller (von den Amts-
pflichten enthoben), Dr. Rohr (von den Amtspf.
enthoben), Dr. Bihlmeyer, Dr. Schilling, Dr.
Adam, Dr. Löhr, Dr. Geiselman, Dr. Lösch

Außerord. Professor: Dr. Arnold

Dozent: Dr. Stier

III. Rechts- u. wirtschaftswissenschaftliche Fakultät

a) Rechtswissenschaftliche Abteilung:

Ordentl. Professoren: Dr. v. Heß (von den Amts-
pflichten enthoben), Dr. Sartorius (von den Amts-
pflichten enthoben), Dr. A. Schmidt (von den
Amtspflichten enthoben), Dr. Genzmer, Dr. v.
Röhler (von den Amtspflichten enthoben), Dr.
Feine, Dr. Schönfeld, Dr. Kern, Dr. Kreller,
Dr. Eifer

Außerord. Professoren: Dr. von Mangoldt, Dr. Merk
Dozenten: Landgerichtsrat Dr. Schmid, Amts- und
Landgerichtsrat Dr. Schmelzisen

Beauftragter Dozent: Dr. Ziemssen (Gymnasialpro-
fessor)

b) Wirtschaftswissenschaftliche Abteilung:

Ordentl. Professoren: Dr. Teschemacher, Dr. Rieger
Ordentl. Honorarprofessor: Dr. v. Bistorius (Staats-
minister a. D., Stuttgart)

Honorarprofessor: Dr. Münzinger (o. Professor in
Hohenheim)

Dozenten: Dr. Peter, Dr. Stockmann

Beauftragte Dozenten: Professor Dr. Haber (Gouver-
neur a. D.), Dr. phil. habil. Draßler (Stuttgart),
Oberreg.-Rat Dr. Griesmeier (Stuttgart), Han-
delschulassessoren Dr. Breuning (Neutlingen), Dr.
Fettel (Eßlingen)

IV. Medizinische Fakultät

Ordentl. Professoren: Dr. Wolf (von den Amtspflich-
ten enthoben), Dr. Gaupp (von den Amtspflichten
enthoben), Dr. C. Jacoby (von den Amtspflichten
enthoben), Dr. Müller (von den Amtspflichten ent-
hoben), Dr. Stöck, Dr. Dietrich (von den Amts-
pflichten enthoben), Dr. Heidenhain (von den
Amtspflichten enthoben), Dr. Mayer, Dr. Knoop,
Dr. Linser (von den Amtspflichten enthoben),
Dr. Birk, Dr. Albrecht, Dr. Haffner, Dr. Pedert
(von den Amtspflichten enthoben), Dr. Kohlräusch,
Dr. Hoffmann, Dr. Usadel, Dr. Stief, Dr. Koch,
Dr. Wegel, Dr. Engelhardt, Dr. Wasmuth

Ordentl. Honorarprofessor: Dr. Bierordt (von den
Amtspflichten enthoben)

Honorarprofessoren: Oberamtskierarzt a. D. Dr. Gme-
lin, Obermedizinalrat Dr. Schmidt (Stuttgart)

Außerordentl. Professoren: Dr. W. Jacoby, Dr. Sie-
seler

Nicht beamtete außerord. Professoren: Dr. Walbaum,
Dr. Kiefau, Dr. Scheerer, Dr. Schmidt, Dr.
Schempp, Dr. Beck, Dr. Pulewka (beurlaubt), Dr.
Mayer-List, Dr. Karl Boß, Dr. Ludolph Fischer
(beurlaubt), Dr. Otto Fischer, Dr. Bäcklers

Privatdozenten: Dr. Heimberger, Dr. Pfeleiderer,
Dr. Bohnwinkel (beurlaubt), Dr. Kurt Ernst (be-
urlaubt), Dr. Hans Erhard Boß, Dr. Schmidt,
Dr. Tausch, Dr. Roschara, Dr. Stauf, Dr. Kon-
rad Ernst

V. Philosophische Fakultät:

Ordentl. Professoren: Dr. Schmid (von den Amts-
pflichten enthoben), Dr. Franz (von den Amts-
pflichten enthoben), Dr. Wahl (von den Amts-
pflichten enthoben), Dr. Groos (von den Amts-
pflichten enthoben), Dr. Haller (von den Amts-
pflichten enthoben), Dr. Littmann, Dr. Wasinger,
Dr. Weinreich, Dr. Wundt, Dr. Schneider, Dr.
Bognenberger (von den Amtspflichten enthoben),
Dr. Weise, Dr. Kluchhohn, Dr. Hauer, Dr. Sit-
tig, Dr. Haering, Dr. Graf Herkül-Gyllenband,
Dr. König, Dr. Fode, Dr. Herter, Dr. Weber-
meyer, Dr. Dannenbauer, Dr. Weber

Honorarprofessoren: Dr. Krämer, Dr. Leh, Dr.
Goefler, Dr. Nestle

Außerordentl. Professor: Dr. Kiel

Universitätsmusikdirektor: Professor Leonhardt

Nicht beamtete a.o. Professoren: Dr. Rapp, Dr.
Borries, Dr. Weller

Dozenten: Dr. Hasenkamp, Dr. Halbach, Dr. Mahn,
Dr. Seebach, Dr. Wendt, Dr. Wais, Dr. Hutten-
locher, Dr. Ruhn, Dr. Burger, Dr. Sandberger

Beauftragte Dozenten: Studienräte Dr. Ziemssen,
Harr, Binder, Schmitt, Staatsminister Univ.-Prof.
Dr. Schmitthener (Heidelberg)

Turn- und Sportlehrer: Studienrat Bauer

Zeichenlehrer: Lehner

VI. Naturwissenschaftliche Fakultät

Ordentl. Professoren: Dr. Schlenk, Dr. Hennig, Dr.
Knopp, Dr. Lehmann, Dr. R. Kommerell (von den
Amtspflichten enthoben), Dr. Kneser, Dr. Bach,
Dr. Machatschki, Dr. Kluge, Dr. Stolte

Honorarprofessor: Dr. B. Kommerell (Oberstudien-
direktor i. N.)

Außerordentl. Professoren: Dr. Reihlen, Dr. Zim-
mermann, Dr. Bamann, Dr. Braunbek, Dr. Neber
Nicht beamtete a.o. Professoren: Dr. Fehr, v. Huene,
Dr. Dorn, Dr. Seidel, Dr. Wagner (Stuttgart)

Dozenten: Dr. Heberer, Dr. Filzer, Dr. Theilacker,
Dr. Beatus, Dr. Kortüm, Dr. Fesefeldt

Beauftragte Dozenten: Dr. Elster (Langenargen), Dr.
Paul Mayer (Stuttgart), Dr. Fladt (Oberstudien-
direktor)

Kliniken

1. Augenklinik, Schleichstr. 12, F 2051

Allgem. Sprechstunde: 9—12 Uhr, Donnerstag nur
in dringenden Fällen

Privat-Sprechstunde: 9—11½ Uhr, ausgenommen
Donnerstag

Besuchszeit: 9—11, 14—16 Uhr

Direktor: o. Professor Dr. Stöck

2. Chirurgische Klinik und Poliklinik, Calwer Straße,
F 2541

Allgem. Sprechstunde: 9—13 Uhr

Privat-Sprechstunde: 12—1 Uhr, ausgenommen

Samstag
Besuchszeit: 10—11, 14—15½ (So bis 16) Uhr
Direktor: o. Professor Dr. Usadel

3. Frauenklinik, Schleichstraße 4, F 2641

Allgem. Sprechstunde: 10—12 Uhr außer Do
Privat-Sprechstunde: 11—12 Uhr außer Do u. Sa
Besuchszeit: 11—12, 14—16 Uhr

Direktor: o. Professor Dr. Mahler

4. Hals-, Nasen- und Ohrenklinik, Sülzerstraße 5
F 3241

Allgem. Sprechstunde: 9—12 Uhr

Privat-Sprechstunde: 10—12 Uhr

Besuchszeiten: 11—12 und 14—16 Uhr

Direktor: o. Professor Dr. Albrecht

5. Hautklinik, Liebermeisterstraße 25, F 3148

Allgem. Sprechstunde: 10—12 Uhr, am Dienstag und
Freitag 17—19 Uhr

Privat-Sprechstunde: 10—12 Uhr

Besuchszeit: 11—12 und 14—16 Uhr

Direktor: o. Professor Dr. Engelhardt

6. Kinderklinik, Rümelinstr. 21 u. 23, F 2469

Allgem. Sprechstunde: 10—12 Uhr

Privat-Sprechstunde: 12—13 Uhr

Mütterberatung: Di u. Do 15—16 Uhr

Sprechstunde der Tuberkulosefürsorge: Mi 14—16 Uhr

Besuchszeit: 11—12, 15—16 Uhr

Direktor: o. Professor Dr. Birk

7. Klinik für Gemüts- und Nervenkrankheiten (Ner-
venklinik), Pfanderstr. 22, F 2441

Allgem. Sprechstunde: 11—12 Uhr

Privat-Sprechstunde: 12—13 Uhr

Besuchszeit: 10½—11½, 14—16 Uhr

Direktor: o. Professor Dr. Hoffmann

8. Medizinische Klinik, Liebermeisterstr. 12, F 2847

Allgem. Sprechstunde: 9—12 Uhr

Privatsprechstunde: 13—15 Uhr

Besuchszeiten: 11—12 und 14—16 Uhr

Direktor: o. Professor Dr. Koch

9. Medizinische Poliklinik, Liebermeisterstr. 14,
F 2847 (Nebenanschluss)

Allgem. Sprechstunde: 9—12 Uhr

Direktor: o. Professor Dr. Koch

10. Zahnärztliches Institut, Klinikumsgasse 12,
F 3037

Allgem. Sprechstunde: 10—11 und 14—16 Uhr, aus-
genommen Samstag

Privatsprechstunde: 11—12, ausgenommen Samstag

Direktor: o. Professor Dr. Wasmuth

Institute

1. Anatomisches Institut, Desterberg 3, F 2087

Direktor: o. Professor Dr. Wegel

Lehrer und Professor: a.o. Professor Dr. W. Jacoby

2. Archäologisches Institut, Wilhelmstr. 9

Die Kunstsammlungen sind während des Semesters So. und Mi. von 11—12½ Uhr allgemein zugänglich
Direktor: o. Professor Dr. Wahinger

3. Astronomisches Institut und Sternwarte auf dem runden nordöstlichen Schloßturm

Direktor: i. B. o. Professor Dr. Bae

4. Bibliothek, Wilhelmstr. 32. F 2539

Direktor: Honorarprofessor Dr. Georg Lehn
Oberbibliothekar: Dr. Neuscheler
Bibliothekare: Dr. Leipprand, Dr. Raff
Bibliothekassessoren: Dr. Müller, Dr. Burr
Wissenschaftlicher Hilfsarbeiter: Dr. Kreis
Bibliothekrechnungsrat m. b. D.: Hans Fried
Bibliothekrechnungsrat: Willibald Staudacher
Bibliothekobersekretär: Oskar Müller
Verwaltungsekretär: Lydia Hausmann
Kanzleiaffistent: Karl Wacher

5. Botanisches Institut (mit Institut für angewandte Botanik) und Botanischer Garten, Wilhelmstr. 5. F 2491

Der Garten ist geöffnet werktags im Sommer 7 bis 18 Uhr, im Winter 8—17 Uhr, längstens bis zum Dunkelwerden. 12¼—13½ Uhr bleibt er im Sommer und Winter geschlossen. Sonntags ist er geöffnet von 11—17 Uhr. Eingang an der Grabenstraße Sonntags geschlossen

Direktor: o. Professor Dr. Lehmann
Lehrer und Kustos: a.o. Professor Dr. Zimmermann

6. Chemisches Institut, Wilhelmstr. 33, Eingang Naukerstraße. F 3112

Direktor: o. Professor Dr. Schlenk
Lehrer: a.o. Professoren Dr. Aliegl, Dr. Reihlen, Dr. Bamann, Dr. Neber

7. Geographisches Institut nebst erdunklicher Sammlung, Schloß Westflügel. F 2716

Die Sammlung ist Mi. und Do. 10—12 Uhr geöffnet
Direktor: o. Professor Dr.

8. Geologisch-paläontologisches Institut, Waldhäuser Straße 10. F 2392

Die Sammlung ist Donnerstag 10—12 Uhr geöffnet, sonst nach Bedarf zugänglich

Direktor: o. Professor Dr. Hennig
Hauptkonservator: a.o. Professor Dr. Frhr. v. Huene

9. Hygienisches Institut, Sülcherstr. 7. F 2411

Direktor: o. Professor Dr. Stiel

10. Institut für deutsche Volkstunde mit Sammlung und Archiv, Schloß

Direktor: o. Professor Dr. Bebermeyer

11. Institut für Leibesübungen, Wilhelmstr. 34. F 3041 (mit Fechtinstitut, Pfleghofstr. 2)

Direktor: Studienrat Bauer, akadem. Turn- u. Sportlehrer

12. Kunsthistorisches Institut, Alte Aula, Münzgasse 30. F 2575

Geöffnet an zwei Vormittagen und drei Nachmittagen der Woche (s. Anschlag am Institut)
Direktor: o. Professor Dr. Weise

13. Mineralogisch-petrographisches Institut, Waldhäuser Str. 10. F 2392

Die Sammlung ist während des Semesters Dienstag und Donnerstag von 10—12 Uhr geöffnet, sonst nach Anmeldung

Direktor: o. Professor Dr. Machatschki

14. Musik-Institut und musikwissenschaftliches Seminar, Pfleghofstr. 2, Eingang vom Schulberg. F 2818

Direktor: Universitätsmusikdirektor Prof. Leonhardt

15. Pathologisches Institut, Liebermeisterstr. 8. F 2068

Direktor: o. Professor Dr.

16. Pharmakologisches Institut, Wilhelmstr. 26. F 2808

Direktor: o. Professor Dr. Haffner

17. Physikalische Institut, Smelinstr. 6. F 2663

Direktor: o. Professor Dr. Bae

18. Physiologisches Institut, Sülcherstr. 8. F 2139

Direktor: o. Professor Dr. Kohrausch

19. Physiologisch-chemisches Institut, Smelinstr. 8. F 2403

Direktor: o. Professor Dr. Knoop

20. Rassenkundliches Institut, Schloß

Direktor: a.o. Professor Dr. Gieseler

21. Reitinstitut, Wilhelmstr. 13. F 2008

Direktor: em. Professor Dr. v. Köhler
Univ.-Stallmeister: Ernst Frits

22. Urgeschichtliches Institut nebst Sammlung, Schloß, Westflügel. F 2975

Öffnungszeiten: Mo. bis Fr. 8—12 und 14—18 Uhr
Direktor: a.o. Professor Dr. Rief

23. Völkertunde-Institut und Sammlung, Schloß, Westflügel

Die Sammlung ist Mi. und Do. von 10—12 und 15 bis 17 Uhr geöffnet
Direktor:

24. Zeicheninstitut, Universitätsgebäude

Direktor: Walter Lehner, Univ.-Zeichenlehrer

25. Zoologisches Institut, Hölderlinstr. 12. F 2179

Die Sammlung ist während des Semesters jeden 2. Sonntag im Monat von 11—12½ Uhr, sonst nach vorheriger Anmeldung an Wochentagen zu besichtigen

Direktor: o. Professor Dr. Stolte

Seminare**1. Deutsches Seminar, Alte Aula, Münzgasse 30. F 2651**

Direktoren: o. Professoren Dr. Schneider, Dr. Kludhohn

2. Englisch Seminar, Münzgasse 22

Direktor: o. Professor Dr. Weber

3. Evangel. Predigeranstalt auf dem Schloß

Direktoren: o. Professoren Dr. Faber (geschäftsführender Direktor) und Dr. Fezer

4. Historisches Seminar, Alte Aula, Münzgasse 30. F 2651

Direktoren: o. Professoren Dr. Graf Uexküll-Gyllenband, Dr. Dannenbauer
Stv. Direktor: o. Professor Dr. König

5. Indogermanisches und slavisches Seminar, Wilhelmstr. 26

Direktor: o. Professor Dr. Sittig

6. Juristisches Seminar mit Seminar für neues deutsches Recht und deutsche Rechtsrenewerung, Universitätsgebäude

Geschäftsführender Direktor: o. Professor Dr. Feine

7. Kriminalistisches Seminar, Universitätsgebäude

Geschäftsführender Direktor: o. Professor Dr. Kern

8. Mathematisches Seminar, Modellsammlung und Bibliothek, Universitätsgebäude

Direktoren: o. Professoren Dr. Knopp, Dr. Knefer

9. Orientalisches Seminar, Wilhelmstr. 26

Direktor der indologischen und der religionswissenschaftlichen Abteilung: o. Professor Dr. Hauer
Direktor der Vorderasiatisch-semitischen Abteilung: o. Professor Dr. Littmann

10. Erziehungswissenschaftliches Seminar mit psychologisch-anthropolog. Abteilung, Münzgasse 24. F 3037 (Nebenanschluß)

Direktor: o. Professor Dr. Kroh

11. Philologisches Seminar, Alte Aula, Münzgasse 30. F 2651

Direktoren: o. Professoren Dr. Weinreich, Dr. Focke, Dr. Herter (zurzeit geschäftsführender Direktor)

12. Philosophisches Seminar, Münzgasse 24

Direktoren: o. Professoren Dr. Wundt, Dr. Haering

13. Romanisches Seminar, Münzgasse 11

Direktor: o. Professor Dr.

14. Seminar der evang.-theologischen Fakultät, Universitätsgebäude

Geschäftsführender Direktor: o. Professor Dr. Rittel
Alttestamentliche Abteilung, Direktoren: o. Professor Dr. Weiser, a.o. Professor Lic. Elliger
Neutestamentliche Abteilung, Direktor: o. Professor Dr. Rittel

Kirchengeschichtliche Abteilung, Direktoren: o. Professor Dr. Rückert, a.o. Professor Dr. Strauß

Systematische Abteilung, Direktoren: o. Professoren Dr. Heim, Dr. Wehrung

Praktisch-theolog. Abteilung, Direktoren: o. Professoren Dr. Faber, Dr. Fezer

Missionswissenschaftliche Abteilung, Direktor: Professor Dr. Schlunt

15. Seminar der kath.-theologischen Fakultät, Universitätsgebäude

Geschäftsführender Direktor: o. Professor Dr. Bischofmeier

16. Völkerrechtliches Seminar, Universitätsgebäude

Direktor: a.o. Prof. Dr. von Mangoldt

**Studentenführung
Universität Tübingen**

Geschäftsräume: Adolf-Hitler-Straße 20, 1. F 2113
Studentenführer: Ass.-Arzt Werner Gekeler

Führungsamt
Organisationsstelle
Personalstelle
Amt Politische Erziehung
Referat für Fabrikdienst
Referat für Landdienst
Amt Wissenschaft und Fachzerziehung
Referat Volks- und Raumforschung
Referat für Lehrerbildung
Amt Wirtschafts- und Sozialamt
Amt Körperliche Ertüchtigung
Außenamt
Kolonialabteilungsleiter
Amt Kasse und Verwaltung
Amt Presse und Propaganda
Kulturamt
NS-Studentenkampfhilfe
Amt Studentinnen

Kameradschaften im NSD-Studentenbund:

Langemann, Haus Gartenstr. 51. F 2739
Dietrich Eckart, Haus Schwabstr. 16. F 2507
Ostland, Haus Schwabstr. 20. F 3291
Straßburg, Haus Desterbergstr. 14. F 3297
Hohentübingen, Haus Schloßberg 5. F 2376
Jura, Haus Quenstedtstr. 10. F 2176
Ludwig Uhland, Haus Gartenstr. 3. F 2878
Südmark, Haus Hirschauer Str. 13. F 3253
Theodor Körner, Haus Desterbergstr. 16. F 2784
Herrmann, Haus Schloßberg 33. F 2326
Stammler, Haus Schloßberg 9. F 3012

**Tübinger Studentenwerk e. V.
im Reichsstudentenwerk**

Vorstand: Vorsitzender: Prof. Dr. Weiser
Studentischer Leiter: Helmut Widmann
Geschäftsführer: Georg Krefß
Geschäftsräume: Zum „Prinz Karl“, Hafengasse 6. F 2947
Speise-Betrieb: Zum „Prinz Karl“, Erdgesch. und 1. Stock
Erfrischungsstellen: Neue Aula, Universitätsportplatz, Studentinnentagesheim, Kaiserstr. 1
Schreibmaschinenbüro: Hafengasse 6, 2. Stock
Studentinnentagesheim: Kaiserstr. 1, 1. Stock
Hotel: „Prinz Karl“, Hafengasse 6, 3. Stock
Lefesaal: Universität, 3. Stock
Akademisches Berufsamt: Universitätsgebäude, Erdgesch., Zimmer 13 und 14. Leiter: Dr. Gerhard Stahlacker

6. Schulen**A. Volksschulen**

Bezirkschulamt: Schulrat Echni, Uhlandstr. 13. F 2703
a) Hölderlinschule, Grabenstr. 37. F 2341, Unter- nummer 93
Schulleiter: Rektor Bött
Oberlehrer: Wisler, Kaiser, Rathfelder, Walliser
Hauptlehrer: Breining, Hornung, Lang, Stuhlinger

Hauptlehrerinnen: Kerridge-Zeller, Lang, B. Merz, Sommer
 4 Lehrerinnen, 1 Lehrer
 2 Hauptlehrerinnen für Handarbeit: Träuble, Walz
 2 Fachlehrerinnen
 Hausverwalter: Micheler
 b) **Sichersschule**, Keltnerstr. 23 mit Grundschulklassen in der Sichersschule und im Gebäude des Gymnasiums. J 2341
 Schulleiter: Rektor Hager
 Oberlehrer: Griesinger
 Hauptlehrer: Bauschert, Huber, Kleib, Mayer, Müller, Schukraft, Schwaderer, Speier
 Lehrer: Fischer, Haug, Mader, Kempis
 2 Versuchsklassen des Pädagog. Seminars der Universität:
 Stud.-Nat. Dr. Knauer u. Lehrer Haigis
 Hausverwalter: Rampe

c) **Deutsche Volksschule, Uhlandsschule**, Grabenstr. 35. J 2341

Schulleiter: Rektor Köhrle
 Hauptlehrer: Hirth, Günther, Müller R., Noos, Traub
 Lehrer: 1 Lehrer, 1 Fachlehrerin
 Versuchsklasse des Pädagog. Seminars der Universität: Lehrerin Dr. Knoll
 Hausverwalter: Rehrer

d) **Hilfsschule**, Schulstr. 1
 Hauptlehrer: Schukraft und 1 Lehrer

e) **Deutsche Volksschule T-Derendingen**, Hindenburgstr. 58. J 2341, Nebenanfluß 99

Schulleiter: Oberlehrer Hanßum
 Hauptlehrer: Strohm
 5 Lehrer
 Fachlehrerin: Dilger

f) **Deutsche Volksschule T-Lustnau**, Rektorat in der Dorfackererschule, Neuhaldenstr. 2. J 2341

Schulleiter: Rektor Schumm
 Oberlehrer: Häder
 Hauptlehrer: Geiß, Reiff, Schäfer, Weittinger, Weiß
 Hauptlehrerin: Pfeleiderer
 2 Lehrer und 1 Lehrerin
 Fachlehrerin: Weber
 1 unständige Fachlehrerin
 Hausmeister: FINGER

B. Höhere Schulen

a) **Gymnasium**, Uhlandstr. 24. J 2341

Schulleiter: Oberstudienrat Dr. Binder
 Professor: Dr. Ziemssen
 Studienräte: M. Binder, Dr. Bückle, German, Dr. Haag, Harr, Rektor, Univ.-Prof. Dr. Rapp, Rupp, Dr. D. Geeger
 Studienassessoren: Hausmann, Mehder, Sautermeister
 Präzeptor: Goes
 Turnlehrer: Reallehrer Spieth
 Hausverwalter: Gaus

b) **Oberrealschule**, Uhlandstr. 30. J 2341

Schulleiter: Oberstudienrat Dr. Fladt
 Studienräte: Breimaier, Brunnenmiller, Burkhardt, Dr. Eppensteiner, Dr. Hermann, Hornung, Dr. Knapp, Dr. Oberdorfer, Dr. Reuß, Dr. Schad, Schlipf, Schnitzler, Schweizer

Oberreallehrer: Noll
 Reallehrer: Bohnet, Speidel
 Studienassessoren: Berlin, Binder
 Hausverwalter: Bader
 c) **Oberschule für Mädchen (Wilderthumsschule)** mit Frauenschulklasse
 Derendinger Allee 8. J 2341 (über Leitung 90)
 Schulleiter: Studiendirektor Dr. Wilß
 Studienräte: Dr. Schönig, Schmitt, Dr. Schmidhuber, Dr. Lambacher
 Studienrätin: Naur
 Studienassessoren: Gutelberger, Heinkelmann
 Musiklehrer: Lorchenmann
 Reallehrerinnen: Göz, Stolz, Schwab
 Hausverwalter: Jäger
 Hilfslehrer: Prof. Vorries
 Hauswirtschaftslehrerin: Hemming, Kurz
 Handarbeitslehrerin: Bausch

C. Fachschulen

a) **Frauenarbeitschule**, Schulberg 12. J 2341 (Rathaus)

Vorstand des Ortschulrats:
 Mitglieder des Ortschulrats: Frau Bezner, Frau Reuß u. die Lehrerinnen: Schick, Schwarz, Groß
 Schulleiterin: Schick
 Hauptlehrerinnen: Schwarz, Weiß, Drexler
 Zeichenlehrerin: Groß
 Hilfslehrerinnen: Hartmann, Schneider, Wondratschek, Gramlich
 Lehrerin für die Hauswirtschaftsklassen: Wochterle

b) **Gewerbeschule**, Schmiedtorstr. 4. J 2341/95

Vorsitzender des Gewerbe-Ortschulrats:
 Ratscherr Red, Kreishandwerksmeister
 Stellvertreter: Ratscherr Sieß, Gärtnerbesitzer
 Schulleiter: Gewerbeschuldirektor Ackermann
 Hauptamtliche Lehrer:
 Gewerbeschulräte: Michele, Engelfried, Schaible, Schenkel, Müller
 Hilfslehrer: Gewerbeschulassessor Dr. Schurr
 Gewerbehilfslehrer Elser und Häberle
 Hausverwalter: Mayer

c) **Handelschule**, Münzgasse 20. J 2341/96

Vorsitzender des Handelsortschulrats:
 Stadtrat Stockburger, Rechtsanwält
 Stellvertreter: Ratscherr Schneider, Kaufmann
 Schulleiter: Handelschulrat Klint
 Hauptamtliche Lehrer: Handelschulrat Klint, Handelschulrat Beefer, Handelschulassessor Gutten-son, Handelslehrer Schneider
 1. Bürotechnischer Volkscurs (Stenotypistinnenklasse)
 2. Abteilung für Kontorist(innen) (Büroangestellte)
 3. Abteilung für Verkäufer(innen) (Ladenangestellte)
 Hausverwalterin: Maria Diebold

7. Kirchen und kirchliche Vereinigungen

A. Evang. Kirchengemeinde

I. Dekanatamt, Neckarhalde 27. J 2490
 Dekan: Dr. Stockmayer, 1. Stadtpfarrer an der Stiftskirche

II. Stadtpfarrämter

a) **Stiftskirche**
 1. Dekan Dr. Theodor Stockmayer, Neckarhalde 27. J 2490

2. Stadtpfarrer Herbert Keller, Neckarhalde 27. J 2996

Organist: Kirchenmusikdirektor Walter Riefner, Steinlachallee 24. J 3028

Mesner: Wilhelm Wild, Neckarbad 6 (dort Anmeldung wegen Beschäftigung der Stiftskirche)

b) **Spitalkirche**

Stadtpfarrer Hermann Kull, Rümelinstr. 8. J 2860

Organist: Oberlehrer Gotthold Griesinger, Schönbergstraße 5

Mesner: Gottlieb Kürner, Jakobsgasse 3

c) **Eberhardskirche**

Organist: Hauptlehrer Friedrich Bauschert, Eberhardstraße 31

Mesner: Schick, Katharinenstr. 1

d) **Kliniken**

1. Medizinische, Frauen-, Nervenklinik, einschl. Kinderneuroklinik

Stadtpfarrer Schaal, Stöcklestr. 22. J 2402

2. Chirurgische, Augen-, Hals-, Nasen-, Ohren-, Haut- und Kinder-Klinik

Stadtpfarrer Werner, Rümelinstr. 8. J 2813

e) **Studentenpfarramt**

J 2991
 Standortpfarramt
 Stadtpfarrer Schaal, Stöcklestraße 22. J 2402

III. Sonstige kirchliche Ämter und Einrichtungen

Kirchengemeinderat (27 Mitglieder):

Vorsitzender: Dekan Dr. Stockmayer

Mitglieder von Amts wegen: die Fröhprediger Professoren D. D. Heim, Faber, Fezer; die Stadtpfarrer Kull, Keller, Schaal, Werner, u. Kirchenpfleger Schleich

Gewählte Mitglieder: Gewerbeschulrat Michele, Kaufmann Beutelspacher, Sattler- und Tapeziermeister Bühler, Kaufmann Dinkel, Univ.-Prof. Dr. Feine, Feizer a. D. Camerdingen, Ratschreiber Hartter, Schneidermeister Heinle, Weingärtner Krauß, Forstmeister Dr. Rau, Zimmermeister Rauscher, Univ.-Prof. Dr. Rückert, Oberlehrer Schilpp, Zrl. H. Schlatter, Landwirt Gottlieb Schmid jr.,

Kirchenpflege: Kanzlei Neckarhalde 32, p.

Vorstand: Kirchenpfleger Schleich. J 2957

Rassentunden: täglich 8½—12 Uhr; außerdem Mittwoch 15—18 Uhr

Kirchenregisteramt für die Stadt, das Reichsheer und die Kliniken verbunden mit der Kirchenpflege

Gemeindefeldher: Paul Immendorfer, Neckarhalde 32. J 2957

Gemeindefeldherin: Gertrud Schoppen, Olgastr. 2

Evang. Gemeindedienst
 Mit der Führung beauftragt: Stadtpfarrer Kull

Rasse: Evang. Kirchenpflege

Evang. Jugendwerk

Vertlicher Führer: Stadtpfarrer Keller

Leiter bei der männlichen Jugend:
 Stadtpfarrer Keller — Jugendwart: Eugen Böfinger

Leiterinnen bei der weiblichen Jugend:
 Hedwig Schlatter — Gertrud Schoppen

Ort der Zusammenkünfte: Neckarhalde 32, Gemeindehaus

Evang.-theologisches Stift, Klosterberg 2. J 2283

Stiftsophorat: Neckarhalde 1

Ephorus: Professor D. Dr. Fezer

Repetenten: Dr. Mezger, Dr. Stumpff, Maifch, Appenzeller, Mezger, Duncker, Dr. Gutbrod, Lamparter

Vertwaltungssekretär: Kürner

Gemeindefrankenpflege. Heim der Gemeindefrankenschwestern: Schmiedtorstr. 2. Für die Pflege werden vom Kirchengemeinderat festgesetzte Gebühren erhoben; in besonderen Fällen Ermäßigung bzw. unentgeltliche Pflege.

Kirchenschöre: 1. Stiftskirchenschor: Leiter Kirchenmusikdirektor Riefner, Steinlachallee 24; 2. Eberhardskirchenschor: Leiter Hauptlehrer Bauschert, Eberhardstr. 31

Gemeindehaus: Neckarhalde 32. J 2957

Verwalter: Paul Immendorfer

Evang. Vereinshaus: Neckarhalde 2. J 2386

Verwalter: Friedrich Laun

Kleinkindergarten, Paulinenstraße 34

Vorstand: Stadtpfarrer Schneider

Kindergärtnerin: Anna Köhm

Kleinkinderschule, Rappstraße 45

Vorstand: Stadtpfarrer Schneider

Leitende Schwester: Frida Muer

IV. Seelsorgebezirke

Die Gemeinde ist in vier Seelsorgebezirke eingeteilt

Links vom Neckar

Bezirk I der Stiftskirche:

(Dekan Dr. Stockmayer)

Wolff-Hitler-Straße

Biesingerstraße

Burgsteige

Burgholz

Bursagasse

Klinikumsgasse

Collegiumsgasse

Haaggasse

ungerade Haus-Nrn.

Haagtor

Hafengasse

Hellerloch

Hindenburgplatz 5—8

Hirschauer Straße

Hirschgasse 2 und 4

Holzmarkt

Kirchgasse

Klosterberg

Kronenstraße

Lange Gasse 1—6

Marktplatz

Münzgasse

Neckarbad

Neckargasse

Neckarhalde

Neckarhalde

Odenburg

Pflegelhofstraße

Rappenberghalde

Schloßbergstraße

Schulberg

Schwarzlocher Straße

Wienergäßle

Wilhelm-Murr-Straße

Bezirk II der Stiftskirche: (Stadtspf. Keller)

Auf dem Gottesacker
Bachgasse
Brückenstraße
Brunnenstraße
Brunnsstraße
Bürgerheim
Eberhardshöhe
Flandernstraße
Frühlinstraße
Froschgasse
Gartenstraße
Gmelinstraße
Grabenstraße
vordere und hintere
Haaggasse 2, 4, 6, 8, 10
Hauffstraße
Häuserstraße
Hermann-Kurz-Straße
Herman-Löns-Straße
Heuland
Heulandsteige
Hindenburgplatz 1—4
Hirchgasse
außer 2 und 4
Hölderlinstraße
Hohe Steige
Horemer
Jägersloh
Judengasse
gerade Hausnummern
Ob dem Käfenbach
Kaiserstraße
Keplerstraße
Kielmeyerstraße
Kornhausstraße
Köstlinstraße
Kreuz b. d. Eberhardsh.
Lange Gasse 7—64
Lazarettgasse

Lenaustraße
Liststraße
Marktstraße
Melanchthonstraße
Mezgergasse
Mohlststraße
Nägelestraße
Kauflerstraße
Neustadtgasse
Nonnengasse
Nonnenhaus
Olgastraße
Oesterbergstraße
Perthesstraße
Quenstedtstraße
Rathausgasse
Rotbad
Schlachthausstraße
Schmiedtorstraße
gerade Hausnummern
Schulstraße
Schwabstraße
Sigwartstraße
Sicherstraße
Sommestraße
Staufenstraße
Stiefelhof
Tannenbergsstraße
Untere Viehweide
Vogesenstraße
Wächterstraße
Waldhäuser Straße
Walter-Flex-Straße
Weizsäckerstraße
Wielandstraße
Wildermuthstraße
Winkelwiese
Zeppelinstraße
Zollernstraße

Neuhalde
Pfanderstraße
Pflzerstraße
Pulvermühlstraße
Rappstraße
Rheinlandstraße
Rämelinstraße
Salzstadelgasse
Schleichstraße
Schleismühlweg
Schmiedtorstraße
ungerade Hausnummern

Schnarrenberg
Schwärzloch (Hof)
Seelhausgasse
Sophienstraße
Stöcklestraße
Urbangasse
Weberstraße
Westbahnhofstraße
Zwehrenbühl
Im Zwingel

Rechts vom Neckar
Bezirk der Eberhardskirche

Albrechtstraße
Lutenriethstraße
Bahnhofstraße
Biererstraße
Bismarckstraße
Breuningstraße
Christophstraße
Derendinger Straße
bis Nr. 38
Eberhardstraße
Eisenbahnstraße
Eisenhut
Eßlinger Straße
Eugenstraße
Falkenhäuserstraße
Friedrichstraße
Fehlinger Straße
Hügelstraße
Jahnstraße
Johannesweg
Joldenstraße
Karlstraße
Katharinenstraße

Ludwigstraße
Mackensenstraße
Mathildenstraße
Mergenthalerstraße
Militärstraße
Moltkestraße
Paulinenstraße
Poststraße
Reutlinger Straße
Rottenburger Straße
Schaffhausenstraße
Schönbergstraße
Steinlachallee bis Nr. 24
Steinlachstraße
Thiepvalstraße
Uhländstraße
Ulrichstraße
Unterer Wöhrd
Völkerweg
Walter-Simon-Straße
Werktättenbahnhof
Wöhrdstraße

V. Regelmäßige Gottesdienste

Stiftskirche: Vormittagsgottesdienst Sonn- u. Festtags vorm. 10 Uhr; Abendgottesdienst im Sommer 20 Uhr, im Winter 18 Uhr
Monatlich einmal vorm. 11 Uhr Militärgottesdienst
Spitalkirche: Sonn- und Festtags vorm. 9 Uhr; von November bis Februar vorm. 9 Uhr
Jugendgottesdienst vorm. 11 Uhr
Eberhardskirche: Sonn- u. Festtags vorm. 10 Uhr
Jugendgottesdienst vorm. 11 Uhr
Bibelstunden: im Industriesaal, Schulstr. 1, in der Eberhardskirche und im Missionsärztlichen Institut je Dienstag abends 8 Uhr
Kinderkirche (Sonntagschule) jeden Sonntag jeweils um 11 Uhr: Eberhardskirche, Eugenstraße 30; Evang. Vereinshaus, Neckarhalde 2; Missionsärztliches Institut, Kauflerstraße 47; Industriesaal, Schulstraße 1; Kinderchule, Rappstraße 45.
Vorstand: Stadtpfarrer Kull

Bezirk der Spitalkirche (Stadtpfarrer Kull)

Aischbachstraße
Am kleinen Memmerle
Am schmalen Weg
Ammergasse
Ammerhof
Belthlestraße
Calwerstraße
Charlottenstraße
Dannstraße
Dürrstraße
Edenerstraße
Föhbergstraße
Freiackerstraße
Frondsbergstraße
Gaisweg
Georgstraße
Gerstenmühlstraße
Gösstraße
Haaggasse
gerade Hausnummern
von 12 an
Hagellocher Weg
Hagellocher Straße
Häufstattstraße

Hasenbühl
Hafengasse
Herrenberger Straße
Hohentwielgasse
Jägerstraße
Jakobsstraße
Jesingerstraße
Judengasse
ungerade Haus-Nrn.
Justinus-Kerner-Straße
Käfenbachstr.
Karrengasse
Keltornstraße
Köllestraße
Kreuzberg
Kupferhammer
Liebermeisterstraße
Madergasse
Mauerstraße
Max-Eyth-Straße
Michaelsstraße
Mordlogasse
Neugasse

VI. Kirchliche Gemeinschaften

Altpietistische Gemeinschaften: Versammlung: Evang. Vereinshaus, Neckarhalde 2, Sonntag abends 8 Uhr, Mittwoch abends 8 Uhr. Leiter: Architekt H. Brillinger, Bismarckstr. 18. Versammlung d. Industrievorstadt im Saal der Eberhardskirche: Sonntag abends 8 Uhr. Leiter: Bäckermeister R. Weber, Hügelstraße 20

Sahnische Gemeinschaft, Hintere Grabenstr. 23. Versammlungen: Donnerstag abends 8 Uhr und Sonntag nachmittags 1/3 Uhr. Auskunft: Paul Fuchs, Kirchgasse 11

Möttlinger Freunde, Versammlungen jeden Donnerstag 20 Uhr im Industriesaal, Schulstr.

VII. Kirchliche Vereine

Blaukreuzverein. Vorstand: Stiftsmaesner Wild, Neckarbad 6; Schriftführer:; Kassenwart: Postinspektor Stos, Militärstr. 31; Versammlungen: Montag abends 8 Uhr; Vereinslokal: Evang. Vereinshaus.

Christl. Allianz-Jugendbund
Auskunft: Frk. Grunow, Mauerstr. 25

Christlicher Verein Junger Männer EV.
Vorstand: Gemeindegelder Immedörfer, Neckarhalde 32; Rechner: Kaufmann Beutelspacher, Münzgasse 1; Vereinslokal: Evang. Gemeindehaus, Neckarhalde 32

Deutsch-Evangelischer Frauenbund, Ortsgruppe
Führerin: Frau Rapp, Neckarhalde 25; Schriftführerin: Frau Burkhardt, Olgastraße 8; Rechnerin: Frau Decker, Melanchthonstr. 26; Vereinslokal: Evang. Vereinshaus, Neckarhalde 2

Evangelischer Bund, Ortsgruppe. Vorstand, Schriftführer und Rechner:

Evangelischer Verein e. V. Vorstand: Dekan Dr. Stockmayer; Schriftführer: Km. Frk. Beutelspacher; Rechner: Berwalter Laun; Vereinslokal: Evangelisches Vereinshaus, Neckarhalde 2, F 2386

Gustav-Adolf-Verein, Orts- und Bezirksverein
Vorstand: Dekan Dr. Stockmayer; Rechner: Kirchenpfleger Schleich

Gustav-Adolf-Frauenverein. Vorstand: Frau Faber, Biesingerstr. 8

Hilfs-Bibelverein. Vorstand: Dekan Dr. Stockmayer; Kassier und Agent: Buchbindermeister Rapp, Münzgasse 3

Mädchenbibelkreis
Auskunft durch Gertrud Schoppen, Olgastr. 2

Missionsvereine: 1. Bezirks-Missions-Verein. Vorstand: Dekan Dr. Stockmayer; Kassier: Kaufmann Brillinger, Neue Straße 16;

2. örtliche Missionsvereine, a) im evang. Gemeindehaus; Vorstand: Frau Stockmayer, Neckarhalde 27; b) Albrechtstraße; Vorstand: Direktor Stritter, Albrechtstraße 20

Verein Freundinnen junger Mädchen (mit Evangelischer Bahnhofsmision). Bezirksleiterin: Frau Stockmayer, Neckarhalde 27; Ortsleiterin: Dora Esfäßer, Uhländstr. 10; Charlottenhaus Wöhrdstraße 2 zur Beherbergung durchreisender Frauen und Mädchen; Heimleiterin: Schwester Lydia Frk. F 2960

Weggenossen. Leiterin: Dora Schlatter, Olgastr. 2

VIII. Vorort Derendingen

a) Pfarramt:
Stadtpfarrer: H. Oppenländer
Organist: L. Böbel, Frk. H. Baub, Frk. E. u. R. Nühle, sämtl. in Derendingen
Mesnerin: Frau Christiane Laupp, Hindenburgstr. 148

b) Kirchengemeinderat:
Mitglieder von Amts wegen: Stadtpfarrer Oppenländer, Vorsitzender und Kirchenpfleger Krauß
Gewählte Mitglieder (7): A. Beck, Werkmeister; L. Böbel, Landwirt, W. Jung, Rentner, L. Krapf, Landwirt, H. Meyer, Rechnungsrat, Chr. Nühle, Landwirt, P. Sigel, Ingenieur
Kirchenpfleger: Heinrich Krauß, Plattenleger, Hindenburgstr. 83

Die Kirchenregister werden vom Pfarramt geführt

c) Seelsorgebezirk umfaßt alle auf Derendinger Markung wohnenden evangelischen Kirchengenossen; Grenze gegen Tübingen ist die Moltkestraße

d) Regelmäßige Gottesdienste:
Sonn- und Festtags Predigtgottesdienst vorm. 10 Uhr Gemeindehaus (Lindenstr.), 10 Uhr Kirche
Christenlehre: nachm. 1 Uhr
Kindergottesdienst (Sonntagschule): vorm. 11 Uhr
Bibelstunden: im Winter von Mitte November bis Mitte März: am Mittwoch abend um 1/8 Uhr im Gemeindehaus

e) Kirchl. Vereine:
Evang. Jugendwerk:
Vertiklicher Führer: Stadtpfarrer Oppenländer
Leiter bei der männlichen Jugend (EVM): Wilhelm Stoll
Leiterin bei der weiblichen Jugend (Evang. Jungmädchenkreis): Emma Wacher
Ort der Zusammenkünfte: Gemeindehaus
Gustav-Adolf-Frauenverein: Gemeindehaus
Kirchenchor: Leiter Oberlehrer a. D. Neboldt

IX. Vorort Lustnau

a) Pfarramt:
Stadtpfarrer: Gustav Gruner, Steigstr. 3. F 2349
1. Organist und Kirchenchorleiter: Oberl. Reiff, Neuhaldenstr. 2

Mesnerin: Frau Johannes Müller, Wwe., Hermann-Görring-Str. 39

b) Kirchengemeinderäte (11 Mitglieder):

Vorsitzender: Stadtpfarrer Gruner

Mitglied von Amts wegen: Kirchenpfleger Karl Finger, Lagerist

Gewählte Mitglieder: Hausvater a. D. Klafz, Gemeindepfleger Bausch, Kaufmann Frib Hirn, Werksführer Christ. Heusel, Maurer Ernst Schaal, Prokurist Ernst Spieth, Landwirt Christian Walter, Fabrikarbeiter Ernst Oneiting, Darlehenslassenrechner Adolf Riefert

Kirchenpflege: Kirchenpfleger Karl Finger, Lagerist, Hans-Schemm-Str. 39

c) Seelsorgebezirk umfaßt: Lustnau, Bebenhausen und Waldhausen; Grenze gegen Tübingen: Köstlinstraße und Gartenstraße 95

Die Kirchenregister werden vom Pfarramt geführt

d) Regelmäßige Gottesdienste:

Vormittagsgottesdienste Sonn- und Festtags vormittags 1/10; Christenlehre: nachm. 1/2; 1. und 3. Sonntag Söhne, 2. und 4. Töchter

Wochengottesdienste: im Sommer Abend-Betsstunden am Mittwoch in der Kirche, im Winter Abend-Betsstunden 1/8 Uhr im Gemeindehaus, am Montag

Kinderkirchen (Sonntagschule): jeden Sonntag 1/11 Uhr Knaben, 1/12 Uhr Mädchen, in der Kirche

e) Kirchliche Vereine:

Evangelisches Jugendwerk: örtlicher Führer Stadtpfarrer Gruner

Leiter der männlichen Jugend (EJM): Stadtpfarrer Gruner

Leiterin der weiblichen Jugend (Ev. Mädchenkreis): Hilde Ritschbaum

Ort der Zusammenkünfte: das bürgerliche Gemeindehaus

Missionsverein: im Winter Montagabend im Gemeindehaus

Kirchenchor: Leiter Oberlehrer Reiff

f) Kirchliche Gemeinschaft:

M. Hahn'sche Gemeinschaft, Hermann-Görring-Str. 8

X. Bebenhausen mit Waldhausen

a) Pfarramt:

Stadtpfarramt Tübingen-Lustnau, Stadtpfarrer Gustav Gruner

Organist: Hauptlehrer Sinn

Mesner: Joseph Schleppe

Kirchenregister beim Stadtpfarramt Tübingen-Lustnau

b) Kirchengemeinderat (7 Mitglieder):

Vorsitzender: Stadtpfarrer G. Gruner, T-Lustnau

Mitglied von Amts wegen: Kirchenpfleger Christian Heller, Schreinermeister

Gewählte Mitglieder: Johannes Fischer, Bauer und Milchhändler; Bürgermeister Kemmler; Ingenieur Emil Pfuderer; Hauptlehrer Sinn; Bauer Friedrich Huber

c) Seelsorgebezirk, umfaßt Bebenhausen und Waldhausen

d) Regelmäßige Gottesdienste:

Alle Festtage und jeden 2. Sonntag: Sommers früh 8 in der Kirche; Winters um 11 Uhr im Rathaus-Saal

Kinderkirche (Sonntagschule) jeden Sonntag 1/10 Uhr

e) Kirchliche Vereine:

Für Mädchen Jugendbund

B. Katholische Kirchengemeinde

I. Pfarrämter

1. Stadtpfarramt:

Stadtpfarrer: Weikmann, Münzgasse 14. F 3139

Bikar: Egenrieder und Braig, Münzgasse 7. F 3139

Organist: Oberlehrer Jeps, Gartenstr. 45

Chordirigent: Hauptlehrer Bihler, Hechinger Str. 16

Mesner: Hans Wekenmann, Froschgasse 2

2. Klinikpfarramt:

Stadtpfarrer: Weikmann

Zuständig sind:

Für die Augen-, Ohren-, Haut- und Kinderklinik das Stadtpfarramt, Münzgasse 14. F 3139

Für die Medizinische, Frauen-, und Chirurgische Klinik das Wilhelmsstift. F 2215

Für die Nervenklinik Studentenseelsorger Hanßler, Neckarhalde 64. F 2315

3. Standortpfarramt:

Stadtpfarrer Weikmann, Münzgasse 14. F 3139

4. Studentenseelsorger:

Bernhard Hanßler, Neckarhalde 64. F 2315

5. Wilhelmsstift:

Direktor: Sedlmeier

Spiritual: Wurm

Repetenten: Dr. Fuchsle, Bopp, Fischer, Weikmann, Fürst, Fries

Hausverwalter: Schöttle

II. Regelmäßige Gottesdienste

Sonn- und Feiertags: 6, 1/7, 7, 1/8 Uhr hl. Messen. 8 Uhr Gottesdienst mit Predigt und Gesang. 1/10 Uhr Amt mit Predigt. 11 Uhr (Studenten)gottesdienst mit Predigt. und Gesang. 6 Uhr Rosenkranz, 1/7 Uhr Abendandacht (vom 1. Mai bis 1. Oktober um 7 und 1/8 Uhr).

Werktags: 6, 1/7, 7, 1/8, 8 Uhr hl. Messen
Beichtgelegenheit: Am Samstag 16 bis 19 und 20 bis 21 Uhr; Sonntag früh von 6 Uhr an

III. Kirchliche Ämter und Einrichtungen

Kirchenstiftungsrat:

Vorsitzender: Stadtpfarrer Weikmann

Mitglieder: Postinspektor Birkenmaier, Apotheker Trapp, Kaufmann Eizenberger als Kirchenpfleger

Ortskirchensteuervertretung:

Der Kirchenstiftungsrat und weitere gewählte, insgesamt 20 Mitglieder

Kirchenpflege: Kaufmann Eizenberger, Kirchgasse 4. F 2835

Gemeindehaus: Münzgasse 7. F 3139.

Verwalter: J. Wiedmaier

Krankenpflege: Kathol. Schwesternhaus, Münzgasse 10. F 3139

Gemeindebücherei: Münzgasse 7, p. (Gemeindehaus). Ausleihstunden Sonntag 11—12 und Dienstag 17.30—19.30 Uhr

IV. Kirchliche Vereine

Kirchenchor:

Dirigent: Hauptlehrer Bihler, Hechinger Str. 16

Sängervorstand: Kaufmann Schwarz, Hirschgasse 11

Albertus-Magnus-Verein f. d. Diözese Rottenburg

Vorsitzender: Studentenseelsorger Hanßler

Kassier: Kaufmann Eizenberger

Kathol. Mädchenschulverein und Bahnhofmission

Frau Rechnungsrat Baumann, Hölckerstr. 25.
— Heim für durchreisende Frauen und Mädchen: Schwesternhaus Münzgasse 10

Kathol. Frauenbund:

Vorsitzende: Frau Majer, Oberst Wwe., Herrenberger Straße 19

Jungfrauenkongregation: Präsektin Fr. Elisabeth Reischle, Waldhäuser Str. 21

C. Sonstige religiöse Vereinigungen und Freikirchen

a) Deutsche Christen Nationalkirchliche Einnung: Anmeldungen und Auskünfte bei:

Kreispfarrer: Paul Keller, Pfarrer, Tübingen, Hechinger Str. 14, 2

Kreisgruppenobmann: Eugen Danner, Postinspektor, Tübingen, Hügelstr. 18

Gemeindegruppenobmann: Professor Honold, Tübingen, Eugenstr. 10, 1

DE-Gottesdienste: Alle 14 Tage in der Schlosskirche zu Hohentübingen

Mitglieder-Versammlungen: Alle 4 Wochen im Gasthaus zum Hades

Anmeldungen von Taufen, Trauungen, Beerdigungen bei Kreispfarrer Keller. Sämtliche Anzeigen erscheinen im Kirchenanzeiger der Tübinger Chronik

b) Evangelische Gemeinschaft

Friedenskirche (Rümelinstraße 10)

Prediger: D. Gähr, Rümelinstraße 12

Gemeinde-Vertretung: Tapeziermeister E. Frib; Mechaniker G. Frib; Maschinenseher H. Schlotterbeck; Loff. Christ. Geiger; Privatier L. Käser; Fabrikant M. Leuze; Werkstättenarbeiter Fr. Schumacher; Schreinerstr. E. Tausch; Loff. E. Wandel; Schreinerstr. G. Wörner; sämtlich gewählt 1937

Regelmäßige Gottesdienste: Sonn- und Festtags, vorm. 9 1/2 und nachm. 2 1/2 Uhr (im Sommerhalbjahr vorm. 9 und abends 8 Uhr) Predigt. Donnerstags, abends 8 Uhr (im Sommerhalbjahr 8 1/4 Uhr) Bibelstunde und Gebetsvereinigung

Sonntagschule: Sonntags 11 Uhr

Vereine:

Frauen-Arbeitsmissionsverein. Jeden Dienstag nachmittags 2 1/2 Uhr Arbeitsstunde

Wohltätigkeitsverein. 1. Vorsitzender: Prediger D. Gähr, Kassier: Willi Kaiser, Albrechtstr. 23

Gemischter Chor der Evangel. Gemeinschaft. 1. Vors.: E. Tausch, Lange Gasse; Dirigent: E. Breitling, Köstlinstr. 8. Jeden Dienstag abends 8 Uhr Singübung, Friedenskirche, Rümelinstr. 10

Männerchor der Evangel. Gemeinschaft: 1. Vorsitzender: E. Wandel, Militärstr. 53; Dirigent: E. Haug, Michaelstr. 10. Jeden Sonntag vormittag im Anschluß an den Gottesdienst Singübung, Friedenskirche, Rümelinstr. 10

Gemeindejugend. 14tägig Montags 20 Uhr
Gemeindefchwester. Diakonisse Rosa Kilgus, Rümelinstraße 12

c) Adventisten-Gemeinde, Friedrichstr. 4

d) Baptisten-Gemeinde, Poststr. 10

Ämter und Einrichtungen: Prediger: Jos. Grüber, Poststr. 10

Gemeindehausverwaltung: Prediger em. R. Haberkorn, Militärstr. 35, 1

Regelmäßige Gottesdienste: Sonntags 9 1/2 Uhr und nachm. 2 1/2 Uhr, Sonntagschule 11 Uhr, Donnerstag 8 1/4 Uhr abends

Jugendstunde: Sonntags 20 Uhr abends, Frauenmissionsarbeitsstunde: Dienstag 8 Uhr abends

c) Christengemeinschaft

Pfarrer: Dr. Hans-Jochen Knal, Karlsstr. 7a

Gottesdienste: Sonntag 9.30 Uhr, Dienstag 9 Uhr, Donnerstag 6.45 Uhr Hindenburgplatz 1, Hinterhaus. Gemeindeabende: Donnerstag 20.15 Uhr

f) Heilsarmee Tübingen, Marktstraße 1

Öffentliche Versammlungen: Sonntag vorm. 1/10 Uhr und abends 8 Uhr, Freitag abends 8 Uhr

g) Neu-Apostolische Gemeinde, Brunsstr. 24

Vorstand: J. Lamparter, Ludwigstr. 16. F 2593

D. Israelitische Gemeinde

Rabbinatsitz: Horb

Rabbiner: Dr. Schwoizer, Horb

Synagoge: Gartenstraße 33

Seelsorger: Hauptlehrer i. R. Josef Zivi, Breuningstraße 30. F 2534

Vorsteheramt: Vorsitzender: Jakob Oppenheim, Wilhelm-Murr-Str. 1. F 2134
Mitglieder: Leopold Hirsch, Kronenstr. 6, Hauptlehrer Zivi, Breuningstr.

Gemeindepfleger: Kaufmann Leopold Hirsch, Kronenstr. 6. F 2998

8. Krankenkassen

Allgemeine Ortskrankenkasse Tübingen, Grabenstr. 1, Ecke Graben- und Wilhelmstraße. F 2405.

Die Sprechstunden sind festgesetzt

Für Montag 8—12 Uhr und 14—17 Uhr

Für Dienstag bis Donnerstag 8—12½ Uhr

Für Freitag 8—12½ und 14½—16 Uhr

Für Samstag von 8—13 Uhr

Rassentag für Auszahlungen: Freitag 8—12 Uhr für auswärtige Versicherte und 14—17 Uhr für hiesige Versicherte

Zahltag für Beiträge der freiwilligen und unständigen Mitglieder von Tübingen: Jeden Montag 8—12 Uhr und 14—17 Uhr. Falls auf einen Zahltag ein staatlicher Feiertag fällt, gilt je der nächstfolgende Werttag als Zahltag

Leiter und Verwaltungsdirektor: Buch

Prüfungsabteilung: Baier

Rassenbeamter: Keller

Kranken- und Schalterabteilung: Rausch, Grill, Holzhauser, Niese, Geiser, Fehrian

Beitragsabteilung: Hahn, Schmid, Hofmeister

Freiwillige Mitglieder: Koch

Schreibstisch: Bez, Kehler

Außen dienst: Gaiser, Hornung, Schneider

Barmer Ersatzkasse, Verwaltungsstelle Tübingen, Karlstr. 9

Berufskrankenkasse für Kaufmannsgehilfen, Berufs- krankenkasse für weibliche Angestellte, Verwaltungsstelle Tübingen: Eugen Bötzle, Lange Gasse 56 a.

Gärtner-Krankenkasse, Verwaltungsstelle Tübingen: Eugen Dendel, Denzenbergstr. 38

Kaufmännische Krankenkasse Halle/S., Berlin, Verwaltungsstelle Tübingen: Karl Dattler, Alsbachstraße 11

Bereine und Vereinigungen

1. Gemeinnützige Vereine

Ausschuß der Kleinkinderschule und des Kindergartens. Vorstand und Schriftführer: Stadtpfarrer Schneider; Kassier: Oberrechnungsrat Schlichtemayer

Bezirk Tübingen des Landesverbandes Württemberg der Deutschen Lebensrettungs-Gemeinschaft e. V., Tübingen. Bezirksleiter: Walter Wackwitz, Steinlachstr. 23. Techn. Leiter: Karl Gieger, T-Derendingen, Breuningstr. 10. Verztl. Beirat: Dr. med. Piezker, Wilhelm-Murr-Str. 15, 2

Bezirksverein Tübingen des Deutschen Vereins gegen den Alkoholismus. Vorstand: Amtsger.-Dir. i. R. Sandberger, Neckarhalde 3

Bürgerverein der Neckar- und Industrievorstadt. 1. Vorst.: Dipl.-Ing. Wägenbaur; 2. Vorst.: Verw.-Oberf. Köhler; Schriftführer: E. Klinger, Loff. i. R.; Kassier: Kanzleisekr. Ohnewald

Bürger- und Verkehrsverein. Vorstand: Dipl.-Optiker Otto Erbe, Holzmarkt 7, F 3066; Kassier: Kaufmann Flammer, Holzmarkt 1

Bund der Elfaß-Rothringer im Reich, Ortsgruppe Tübingen. Vorstand: L. Wittlinger, Oberl. i. R., Bismarckstr. 16, F 2711; Kassier: Kaufmann Flaadt, Collegiumsgasse 12. F 2915

Bund der Saarpfalzvereine, Adolf Kreis, Desterbergstr. 2½

Deutsche Burschenschaft Tübingen (rechtsfähige Stiftung), Brunnenstr. 34, F 2478. Vorstand: Prof. Dr. G. Webermeyer, Tübingen, Schloß; Heimleiter: Dr. phil. Theo Hornberger; Burschenverwalter: Albert Conzmann

Deutsche Jugendherbergen. Haus der Jugend, Hermann-Kurz-Str. 4, F 2040, Herbergsleitung: HJ Wann 125

Deutscher Sprachverein, Zweig Tübingen. Vorsitzender: Rupp, Studienrat am Ulmshandgymnasium, Rappenbergthalde 30; Schatzmeister: O. Sandersche Buchhandlung, Wilhelm-Murr-Str. 8

Deutscher Alpenverein, Sektion Tübingen e. V. (gegr. 1891). Sektionsführer: Prof. Dr. Richard Oberdorfer, Studienrat, Hirschauer Str. 5; Stellv.: Otto Heber, Architekt, Hauferstr. 54; Schriftführer: Dr. Fritz Schwägerle, Neckarstr. 1½; Kassier und Geschäftsführer: Fritz Figel, Rechnungsrat, Eberhardstr. 5; Hüttenwart u. Wanderwart: Karl Kallenberg, Bauinspektor, Staufenstr. 45; Bäckerei: Wilhelmstr. 12, Univ.-Turnhalle; Arbeitsgebiet in der Silbretttagruppe; Hüttenbesitz Tübinger Hütte im Garneratal (2200 Meter) und Lauenhütte in Meßstetten (Schilhütte); Hüttenwirt der Tübinger Hütte: H. Tschann, Bergführer in Gafschurn, Gasthof zum Edelweiss.

Deutsche Stenographenschaft, Ortsgruppe Tübingen. Vereinsführer: Polizeisekr. Böstler, Mauerstr. 4; Schriftführer: Hermann Böstler, Rfm., T-Lustnau, Hermann-Göring-Str. 30; Kassier: Frä. Else

Steeger, Eugenstr. 36; Unterrichtsleiter: Oberreallehrer Koll, Moltkestr. 20; Hermann Böstler, Rfm., T-Lustnau; Unterrichtslokal: Mädchenvolkschule, Grabenstr.; Unterrichtszeit: 20—21.30 Uhr.

Deutsches Institut für ärztliche Mission e. V. mit Tropen-Genesungsheim. Vorstand: Dr. med. G. Müller und Prof. Dr. D. Fischer, Tübingen; Vorsitzender des Verwaltungsrats: Fabrikant Paul Lechler, Stuttgart; Schriftführer: Missionsprediger Seibold, Stuttgart; Verwaltung: Erwin Haifsch, Tübingen, Nauklerstraße 47; Leiter des Deutschen Instituts für ärztliche Mission: Direkt. med. G. Müller; Leiter des Tropen-Genesungsheims: Direkt. Prof. Dr. D. Fischer; Deutsches Institut für ärztliche Mission: F 2479, Postfach Stuttgart 529; Tropen-Genesungsheim: F 2664, Postfach Stuttgart 20 956.

Deutsches Rotes Kreuz, Kreisdienststelle Tübingen. Kreisführer: Landrat Geißler; Bereitschaft (männl.) Tübingen I, Führer der Bereitschaft: DRK-Hauptführer B. Sigel, Ing.; Stabs- und Rechnungswart: Fritz Launer, F 2417; Anruf für den San.-Kraftwagen der Bereitschaft I F 3048 Polizeiwache

Erziehungs- und Jugendberatungsstelle im Jugendheim der Universitätsklinik. Sprechstunde: Mittwoch von 16 Uhr ab; Beratung durch Dr. Stutte

Evangelischer Herbergsverein. Vorstand: Stadtpfarrer Keller, Neckarhalde 27; Kassier: Bezirksnotar Burt, Dufflingen

Evangelischer Verein e. V. Vorstand: Dekan Dr. Stockmayer; Schriftführer: Rfm. Fritz Beutelspacher; Rechner: Hausverwalter Laun; Vereinslokal: Evangelisches Vereinshaus, Neckarhalde 2, F 2386

Feuerlöschpolizei Tübingen. Wehrführer: Paul Braun, Herrenberger Str. 2, F 2341/81; Stellvertreter: Hauptbrandmeister Adolf Beckert, Nonnengasse, F 2341/82; Kassier: Riederer Albert, Wilhelmstraße 25; Gerätewart: Beck Franz, Keltnerstr., F 2341/83; Wehrdiener: G. Hellstern, Kornhausstraße 20; Geräteort: Keltnerstr. 21, F 2341/83

Gemeinschaft der Ruhestandsbeamten und Beamtenhinterbliebenen e. V., Gau Württemberg/Hohenzollern, Kreis Tübingen. Kreisvorsitzender: Paul Heinsius, Eberhardstr. 33.

Hausbesitzerverein Tübingen e. V. Vorstand: Architekt R. Wägenbaur, Eugenstr. 2, F 2590; Geschäftsführer: Rechtsanwält Dr. Minhardt; Geschäftsstelle: Adolf-Hitler-Str. 18, F 2366

Haus der Jugend Hermann-Kurz-Str. 4, F 2040

Rneipp-Verein Tübingen, Mitglied der Reichsarbeitsgemeinschaft für naturgemäße Lebens- und Heilweise e. V., München. Vorstand R. Schmoll, Eugenstr. 16

Kreisverein Tübingen für Straffälligenbetreuung. Vorsitzender: Oberstaatsanwalt Franz Wergen-

thalerstr. 26, F 3249; Kreisvertreter: Oberlehrer Hager, Justinus-Kerner-Str. 23, F 2294; Geschäftsführer: Polizeisekr. Ruß, Polizeidirektion, F 3048

Ortsverband des Deutsch-evang. Frauenbundes (e.V.) Führerin: Frau Rapp, Neckarhalde 25; Schriftführerin: Frau Burckhardt, Olgastr. 8; Kassierin: Frä. M. Goes, Oberlehrerin a. D., Hermann-Kurz-Str. 31; Vereinslokal: Evang. Vereinshaus, Neckarhalde 2

Reichsbund der Deutschen Schwerhörigen e.V. Ortsgruppe Tübingen. Vorst.: . . . ; Kassier: Frau Meta Schimpf, Bw., Hindenburgpl. 1; Schriftführer: Frä. H. Wurster, Denzenbergstraße 8; Versammlungen: Frauenkreis jeweils am zweiten Donnerstag im Monat um ¼4 Uhr im Café Spieß, im übrigen erfolgt Bekanntmachung

Reichsbund der Kinderreichen Deutschlands zum Schutze der Familie e. V. Kreiswart und Kreisabschnittswart: Studienrat Dr. Schmidhuber, Staufenstr. 38; Schriftführer: Bezirksnotar Luz, Ulrichstr. 13; Sprechstunde bei Landgerichtsrat Riberten, Landgericht, Dienstag 17—18 Uhr

Reichsluftschutzbund, Orts-Kreisgruppe Tübingen. LG-Hauptschule und Dienststellen Schaffhausenstraße 11. F 3330

Reichskolonialbund, Kreisverband Tübingen im Gauverband - Württemberg/Hohenzollern. Kreisverbandsleiter: Prof. Dr. med. D. Fischer, Tropen-Genesungsheim, F 2664; Geschäftsführer: Steuerinspektor Michel, Eberhardstr. 15

Schwäbischer Altberein e. V., Sitz Tübingen. Geschäftsstelle: Gartenstr. 23, 1, F 2526; Geschäftsführender Vorsitzender: Oberreall. Widmann, Gartenstr. 23, 2, F 2526

Schwäbischer Altberein, Tübinger Verband. Obmann und Rechner: Bürgermeister a. D. Häußler, Albrechtstr. 34, 1. Girokonto 2465 bei der Kreisparlkasse Tübingen

Schwäbischer Altberein, Ortsgruppe Tübingen. Vertrauensmann: Bankprokurist Struwe, Wöhlstr. 23; Rechner: Rfm. A. Eigenberger, Kirchgasse 4, F 2835; Geschäftsstelle der Ortsgruppe: Kirchgasse 4, F 2835; Girokonto 1241 bei der Kreisparlkasse Tübingen

Schwäbischer Altberein, Ortsgruppe Derendingen. Vertrauensmann: L. Gögelein, Prokurist, Derendinger Str. 89

Schwäbischer Altberein, Ortsgruppe Lustnau. Vertrauensmann: Heinrich Maurer, Rfm., Hans-Schemm-Str. 28

Schwesternheim der Krankenpflegerinnen der vom Deutschen Roten Kreuz mit Haushaltungsschule, Gartenstr. 29, 1, F 2371; Inh. Landesstelle V vom Deutschen Roten Kreuz, Stuttgart: Vorsitzender: Oberregierungsrat i. R. Paul Decker, Melancthonstr. 26, F 3006; Oberschwester: Johanna Faulhaber, F 2371; Küchenleiterin und Haushaltungspflegerin: Fräulein Helene Laitenberger

Sophtienpflege Lustnau. Vorstand und Schriftführer: Defan Dr. Stoßmayer; Hausvater und Anstaltslehrer, zugleich Rechner: Hauptlehrer Bühler; F 2897; Girokonto bei der Kreisparlkasse Tübingen 624

Technische Nothilfe, Ortsgruppe Tübingen. Ortsführer: Stadtbaumstr. Gräber, F 2341 (Umschaltung)

Tübingen Mieterverein e. V. Vereinsführer: Paul Schuler, Katharinenstr. 21; 1. Stellb.: Heinrich Schäfer, Ulrichstr. 9; 2. Stellb.: Albert Waiblinger, Ulrichstr. 8; Beratungsstelle: Silberschule, Keltnerplatz, geöffnet jeden ersten und dritten Dienstag im Monat von 7 bis 8 Uhr abends

Verein Kinderheimat e. V. (Säuglingsheim und Säuglingspflegeschule) Tübingen. Vorst.: Landrat i. R. Goes, Tübingen, Karlsruh. 4, F 2727; Vorsteherin: Gräfin zu Castell-Nüdenhausen; Oberschwester: Maria Fischer, Säuglingsheim, Fronsbürgstr. 23, F 3128; Postfachkonto Stuttgart 9871; Girokonto bei der Kreisparlkasse Tübingen Nr. 674

Vereinigung Hölckerinturm (Verein zur Erhaltung des Turms und Pflege der H.-Erinnerungen). Vorstand: J. W. Prof. Th. Haering. Im Turm: Fritz Eberhardt

2. Gesang- und Musikvereine

Akademischer Musikverein (Chor- und Orchestervereinigung und Konzertveranstaltung). Musikalische Leitung: Generalmusikdirektor Prof. Carl Leonhardt; Vorsitzender: i. V. Prof. Dr. Haering; Chorproben: Freitag 20—22 Uhr, Orchesterproben: Mittwoch 20—22 Uhr im Saale des Musikinstituts der Universität, Pflughof

Akademisches Orchester (angegl. an das Musikinstitut der Universität). Proben: Mittwoch 20—22 Uhr im Saale d. Musikinstituts d. Universität, Pflughof

Bürgergesangverein Tübingen. 1. Vorstand: Ernst Sieß, Gärtner und Ratsherr, Wildermuthstr. 15; 2. Vorstand: Fritz Fausser, Hafnermeister, Neustadtgasse 15; Kassier: Karl Renninger, Vert.-Sekretär, Schleismühleweg 1; Schriftführer: Richard Schott, Lederhändler, Lange Gasse 5; Chorleiter: Heinrich Herguth, Herrenberger Str. 34; Vereinslokal: Marquardtstr.; Singstunden: Gemischter Chor: Montag 8.30 Uhr, Männerchor: Mittwoch 8.30 Uhr

Eisenbahngesangverein Tübingen. Vereinsführer Oscar Niedinger, Reichsbahnoberinspektor; Chorleiter: Fridolin Bihler, Hauptlehrer; Schriftführer: Ernst Geiger, Schriftföher; Kassier: Christian Bausch, Zugführer i. R.

Gesangverein „Harmonie“ Tübingen. Ehrenvorstände: Wilhelm Balz, Korrektor i. R., Lange Gasse 7; Karl Morlock, Küferobermeister, Münzgasse 9a; 1. Vorstand: Konrad Ruckriegel, Kaufmann, T-Derendingen, Derendinger Str. 75; 2. Vorstand: Martin Balz, Buchdruckereibesitzer, Mathildenstraße 18; Schriftführer: Albert Steimle, Steuer-

Verföchnerungsverein. Vorstand: Dr. Rau, Forstmeister i. R., Wöhrdstr. 21; Kassier: Kaufmann Karl Flammer, Holzmarkt 1

Volksbibliothek e. V. Tübingen (Bücherei Neckarhalde 30). Vorstand: Prof. Dr. Volz; Bibliothekarin: Frä. Gertrud Hochstetter; Mitarbeiter: Re-petent Dueder; Rechnerin: Frau Prof. Uslig

Volksbund Deutsche Kriegsgräberfürsorge, Kreisgruppe Tübingen. Kreisgruppenführer: Prof. Dr. Eißer, Tübingen, Kaiserstr. 22; Kreisgruppen-schafmeister: Obersteuerinspektor Renz, Tübingen, Wilhelmstr. 109

Volksbund für das Deutschtum im Ausland, Ortsgruppe Tübingen. Ortsgruppenleiter: Dr. phil. Theo Hornberger; Rechner: Bursenverwalter Albert Conzmann, Deutsche Burse, Brunnenstr. 34, F 2478

Wohnungsverein, Gemeinnütziger e. V. Vorstandvorsitzender: Hans Rath, Stadtamtman, Wilhelmstraße 125, F 2472; Stellvertreter: Dr. Wilhelm Denzel, Gartenstr. 53; Geschäftsführer: Gerichtsnotar Schiemer, Hauserstr. 46, F 3094

sekretär, Karl-Ruhn-Str. 14; Kassier: Gottlob Sus, Schuhhaus, Neckarbrücke; Vereinslokal: Hotel zum Goldenen Ochsen; Singstunden: jeden Dienstagabend im Lokal.

Hofner Handharmonikaklub Tübingen. Vereinsführer u. Dirigent: Hans Schäfer, Neutlingen; Übungslokal Ratstube

Gesangverein „Liederkrantz“ Lustnau. Vereinsführer: Christian Theurer, Weber; Kassier: Christian Märkle, Bäckermeister; Schriftführer: Karl Helle, Weber; Chorleiter: Hauptlehrer Emil Geiß

Männergesangverein 1905. 1. Vorstand: Johs. Veit, Kraftpostf., Weizsäckerstr. 17; 2. Vorstand: Adolf Schultheiß, Malermeister, Paulinenstr. 8; Kassier: Gottlieb Sinner, städt. Aufseher; Schriftführer: Robert Gräter, Maschinist; Chorleiter: Dr. Weber, Eßlingen; Singstunde: Donnerstag 20 Uhr im Museum

Mandolinen- und Gitarren-Verein Tübingen. Vereinsführer: Willy Schmieder, Kümellinstr. 4; Kassier: Eugen Groß, Nonnengasse; Schriftführer: Herm. Gunzert, Paulinenstr.; Vereinslokal: Gasthaus z. König

Musikfreunde Tübingen. Vorstand: Eduard Gauß, Neckargasse 11; Dirigent: Karl Maul, Eugenstraße 29½; Schriftführer: Karl Beng, Oberpostsekretär, Militärstr. 32; Kassier: Werner Hornberger, Karlsruh. 6; Probeklokal: Herzog Ulrich

Musikverein Derendingen. 1. Vorstand: Josef John; 2. Vorstand: August Hayes; Schriftführer: Wilhelm Mühlin; Kassier: Karl Mühlin; Dirigent: Georg Pfeiffer

„Sängerkrantz“ Tübingen. Ehrenvorstand: Albert Martin; Vorstand: Julius Klein, Markt-gasse 17, F 2132; Chormeister: Hermann Nehenbach, F 2987; Schriftführer: Ludwig Kaiser; Kassier: Richard Riedert; Vereinslokal: Museum

Weingärtner Liederkrantz. Vorstand: Karl Schmid, Haaggasse 24; Chorleiter: Oberlehrer Müller;

Schriftführer: Karl Hartmaier; Kassier: Paul Schmid; Vereinslokal: Keltner-saal

Zitherverein e. V. Tübingen. Vorstand: Otto Binder; 1. Dirigent: Hans Weller; 2. Dirigent: Felix Pflug; Schriftführer: Gottl. Bronner; Kassier: Felix Pflug; Vereinslokal: Ratstube; Übungsabend: Montag

3. Turn-, Sport- und Wandervereine

Deutscher Reichsbund für Leibesübungen, Ortsgruppe Tübingen. Ortsgruppenführer: Otto Deininger, Naukerstr. 23, F 3041 (Universität); Stellvertreter und Geschäftsführer: Rudolf Ehrenspiel, Neckarhalde 30

Deutscher Alpenverein, Sektion Tübingen e. V., gegr. 1891. Sektionsführer: Prof. Dr. Richard Oberdorfer, Studienrat, Hirschauer Str. 5; Stellvertreter: Otto Heber, Architekt, Hauserstr. 54; Schriftführer: Dr. Fritz Schwägerle, Neckargasse 1½; Kassier und Geschäftsführer: Fritz Figel, Rechnungsrat, Eberhardstr. 5; Hüttenwart und Wanderwart: Karl Rallenberg, Bauinspektor, Staufenstr. 45; Bücherei: Wilhelmstr. 12 (Univ.-Turnhalle); Arbeitsgebiet in der Silbrettagruppe: Hüttenbesitz Tübingen Hütte im Garneratal (2200 Meter) und Lauenhütte in Weßstetten (Schhütte); Hüttenwirt der Tübingen Hütte: H. Tschanun, Bergführer in Gashorn, Gasthof zum Edelweiß

Der Deutsche Automobil-Club e. V. (DDAC), Ortsgruppe Tübingen. Ortsgruppenführer: Ing. W. Maier, Tübingen, Steinlachallee 18, F 2607; Schafmeister: Postinspektor W. Binder, Tübingen, Steinlachallee 16

Frauenverein für Leibesübungen. Vorst.: Frau Bebermeyer, T-Lustnau; Kassierführerin: Frau Friedl Gruber, Wilhelm-Murr-Str. 12, F 2088

Kanuabteilung des Tübingen Rudervereins „Fidelia“ 1877/1911 e. V. Obmann: Max Eckstein, Hechingen Str. 21

Radsahrerverein 1888 Tübingen. Vereinsführer: Willy Markert, Schleismühleweg 29; Schriftführer: August Koft, Münzgasse 15; Kassier: Karl Hagemann, Hindenburgplatz 1, F 2523

Radsahrerverein „Pfeil“ e. V. Tübingen. Vereinsführer: Wilh. Schmid, Fronsbürgstr. 1; Geschäftsführer: Eugen Schmid, Michaelstr. 8; Kassier: Karl Schmid, Münzg.; Vereinslokal: Ritter

Reitverein e. V. 1. Vorsitzender: Freiherr v. Telfin, Ritzberg; 2. Vorsitzender: Studienrat Harr, Herrenberger Str. 63; Schriftführer: Heinrich Meh, Hechingen Str. 13; Kassier: Paul Gezer, Naukerstraße 7, F 2538

Schützengesellschaft gegründet 1562, juristische Person seit 1849. Vereinsführer: Gustav Bruckner, Bauinspektor; Schriftführer: Eugen Himmel, Direktor; Kassier: Wilh. Walzer, Bezirksverwalter

Schützenverein Derendingen. Vorstand: Wilhelm Kiekmann, Loff., Adolf-Hitler-Str. 43

Schützenverein Lustnau. Vereinsführer: Eugen Helle, Zimmermann; Schriftführer: Johannes Finger, Hausmeister

Schwäbischer Albverein e. V., Sitz Tübingen. Geschäftsstelle: Gartenstr. 23, 1, F 2526; Geschäftsführender Vorsitzender: Oberreallehrer Widmann, Gartenstr. 23, 2, F 2526

Schwäbischer Albverein, Tübingen Verband. Obmann und Rechner: Bürgermeister i. R. Häußler, Albrechtstr. 34, 1; Girokonto 2465 bei der Kreisparlkasse Tübingen

Schwäbischer Albverein, Ortsgruppe Tübingen. Vertrauensmann: Bantprokurist Struwe, Wöhrdstraße 23; Rechner: Kaufmann A. Eizenberger, Kirchgasse 4, F 2835; Geschäftsstelle der Ortsgruppe: Kirchgasse 4, F 2835; Girokonto 1241 bei der Kreisparlkasse Tübingen

Schwäbischer Albverein, Ortsgruppe Derendingen. Vertrauensmann: L. Göggelein, Prokurist, Derendinger Str. 89

Schwäbischer Albverein, Ortsgruppe Lustnau. Vertrauensmann: Heinrich Maurer, Kaufmann, Hans-Schemm-Str. 28

Spielvereinigung 1903 e. V. Sportplätze in der Lindenallee. Vereinsführer: D. Gebhardt, Bantprokurist, Mathildenstr. 5; Sportwart: R. Maier, Kaufmann, Breuningerstr. 26; Kassier: R. Ehrenspiel, Bantbeamter, Neckarhalde 30; Vereinslokal: SW-Heim, Sportplatz, F 2677, geöffnet täglich im Sommer nachmittags, im Winter Sonntag, Dienstag und Samstag

Tennisclub Tübingen e. V. Vereinsführer: Dentist Kasten, Gartenstr. 20, F 2030; 2. Vorstand und Rechnerin: Frau Prof. Weisenheimer; Wilhelmstraße 20; neun Tennisplätze an der Lustnauer Allee, F 2230

Tübingen Ruderverein „Fidelia“ 1877/1911 e. V. Vereinsführer: Otto Deininger, Naukerstr. 23, F 3041 (Universität); Stellvertreter: Fritz Figel, Eberhardstr.; Schriftführer: Alfred Taenzler, Uhl-landstr. (F 2141); Kassier: Emil Merk, Moldenstraße 10 (F 2761); Rudewart: Oscar Eggenweiler, in Tübingen Bant (F 2023); Bootshaus: Bismarckstr. 30

Tübingen Schwimmberein. Vereinsführer: Heinrich Schmid, Verf.-Ansp., Westbahnhofstr. 17, F 3336

Tübinger Sportfreunde e. V. (fr. 1. Tübinger Fußballklub 1903). Sportplatz am Stauwehr. Ehrenvorsitzende: Paul Seezer, Kaufmann, Maulkerstr. 7, Michael Fauner, Betriebsinspektor, im Eisenhut (Gaswert); Vereinsführer: Ferdinand Wezel, Reichsbahnobersekretär, Thiepvalstr. 56; Stellvertreter: Walter Schnell, Neckargasse; Schriftführer: Otto Birk, Kaufmann, Mergenthalerstr.; Kassier: Karl Hirschburger, Kaufmann, Breuningstraße; Sportwart: Eugen Klett, Mechaniker, Kronenstr. 1; aktive Abteilungen: Fußball, Leichtathletik; Lokal: Herzog Ulrich, Ulrichstr. 11, F 2398

Turngemeinde Tübingen 1845 e. V. im DRL. Vereinsführer: Walter Bausch, Verf.-Angest., Hallstattstr. 37; Stellvertreter und Dietwart: Ernst Leggus, Landgerichtsrat, Zepelinstr.; Oberturnwart: Albert Glötter, Cottastr. 2; Geldwart: Otto Bauer, Obersek., Justinus-Kerner-Str.; Turn-

und Spielplatz: in der Lindenallee; Vereinslokal: König, Herrenberger Str. 2

Turnverein Derendingen e. V. Gegr. 1900, im DRL, Fachamt Turnen, Gau 15 Württemb., Kreis 1, Achalm. Vereinsführer: Adolf Sigmund, Derendinger Str. 78, F 2622; Oberturnwart: Fritz Schäberle, städt. Angest., Hindenburgstr. 14, F 2781; Kassier: Johannes Mozer, Loff., Adolf-Hitler-Str.; Schriftwart: Jakob Zürn, Kaufmann, Danzigerstr. 9; Vereinslokal: Gasthaus z. Hirsch, Memelstr. 27, F 2634; Eigenes Turnheim: Gebäude Gänswasen Nr. 1 beim Waldhörnle; Turnabende: Montag 8—10 Uhr Turnerinnen, Dienstag und Donnerstag 8—10 Turner

Turnverein Lustnau. Vereinsführer: Bauunternehmer Karl Brack; Kassier: Ignaz Keller, Malermeister; Schriftführer: Karl Hirt, Gefängnisaufseher; Turnwart: Karl Finger, Kaufmann

4. Vereine für Geselligkeit und Unterhaltung

Badener-Verein. Vorstand: Rudolf Hepler, Friedrichstr. 11; Schriftführer: Fritz Dauth, Kaufmann, Hafengasse 3; Kassier: Josef Schaeffle, Schleifmühlweg 23; Vereinslokal: Forelle

Briefmarkensammlerverein Tübingen e. V. Vorsitzender: Josef E. Theurer, Welthlestr. 30

Buchhändlerverein „Insel“. Vorstand: Felix Pflug, T-Derendingen, Martin-Faust-Str. 1; Schriftführer: Maria Mahler, Biererstr. 1; Kassier: Albert Dattler, Ammergasse 12; Bücherwart: Walter Obst, Christophstr. 32

Gemeinschaft der Ruhestandsbeamten und Beamtenhinterbliebenen e. V., Gau Württemberg-Hohenzollern, Kreis Tübingen (dem Reichsbeamtenführer unterstellt). Kreisvorsitzender: Paul Heinsius, Eberhardstr. 33

Museumsgesellschaft (Förderergemeinschaft der Kulturgemeinde in der NSG. RdF.). Vorstand: Prof. Dr. Haering; Hausvorstand (Saalvermietung):

Amtsgerichtsrat Renner; Referent für Bibliothek und Lesezimmer: Oberstaatsanwalt Franck; Verwaltungszimmer im 2. Stock des Museums neben der Bibliothek (Sekretärin: Geschäftsstunden werktags von 1/9—1/1 Uhr, Mittwoch außerdem von 3—5 Uhr, F 2876); alle Anträge, auch an den Vorstand und Hausvorstand, sind hier einzureichen. Postcheckkonto Stuttgart Nr. 229 40. — Bücherabgabe von 1/11—1/1 Uhr täglich, Mittwoch wie oben; während der Ferien nur Montag, Mittwoch und Freitag vormittags

Schachverein Tübingen. Vorstand: Paul Wekenmann, Wilhelmstr. 22; Kassier: Karl Maurer, Hindenburgplatz 3; Vereinslokal: Café Luz; Spielabend: Dienstag

Stadtgarde zu Pferd. Rittmeister: Karl Heldmaier z. König; Leutnant: Friedrich Lausch; Wachtmeister: Hermann Weisker; Jurier: Adolf Wagner; Schriftführer: Albert Becht; Kassier: Adolf Walblinger; Standartenführer: Albert Kern

5. Vereine für Landwirtschaft, Obst- und Gartenbau, Tierzucht und Fischerei

Bienenzuchtverein Tübingen. Vorstand: W. Meboldt, Oberlehrer i. R., T-Derendingen; Schriftführer und Kassier: Alfred Pfeiffer, Kaufmann, Herrenberger Str. 51

Brieftauben-Verein „Zum Necker“, Verbandsverein 03 211. Vorsitzender: Albert Karle, Bursagasse 2; Schriftführer und Kassier: Paul Feucht, Uhlandstraße 2, F 2907

Fischereiverein Tübingen e. V., gegr. 1886. Vereinsführer: Landrat Geißler, Oberamt, F 2041; Geschäftsführer und Kassier: Kostenbader, Oberzollinspektor, Zollamt, F 2420; Schriftwart: Schmoll, Stabszahlmeister, F 2234

Kleintierzüchterverein Tübingen. Vorsitz: Albert Haug, Hallstattstr. 23; Kassier: Eugen Ruoffner,

Zwehrenbühlstr. 10; Schriftführer: Wolfgang Holz, Zwehrenbühlstr. 50; Zuchtwerbewart für Geflügel: Eugen Maier, T-Lustnau, Boelckestr. 4; Zuchtwerbewart für Tauben: Fr. Lehr, Christophstr. 32; Zuchtwerbewart für Kaninchen: Wolfgang Holz, Zwehrenbühlstr. 50

Kreisbaumwart-Vereinigung. Vorstand: Kreisobstbauinspektor Kott, Keltternstr. 10, F 2041; Kassier und Schriftführer: Landrat i. R. Gauger

Kreis Achalm in der Landesfachgruppe Baden-Württemberg der Reichsfachgruppe Deutsches Hundewesen e. V. (RDH.) im Reichsverband Deutscher Kleintierzüchter e. V. (RDKL). Kreisvorsitz: Paul Angele, Gasthof z. Ritter, Tübingen; Presse- und Propagandawart: Benjamin Krauß, Ludwigstraße 11; Ausstellungswart: Fritz Becherer, Steuerinspektor i. R., Moltkestr. 16

Landesbauernschaft Württemberg, Hauptabteilung II, Unterabteilung Garten. Kreisfachwart: Ernst Sieß; Schriftführer: Wilhelm Schramm

Obst- und Gartenbauverein Tübingen. Vorstand: Hermann Kott, Kreisobstbauinspektor, Keltternstraße 10, F 2041; Kassier: Fritz Walblinger, städt. Gartenmeister; Schriftführer: Wilhelm Stähle, Ingenieur; Vereinsgarten: beim Städt. Gaswerk

Ortsbauernschaft Tübingen. Ortsbauernführer: Karl Schmid, Haaggasse 24

Ortsbauernschaft Derendingen. Ortsbauernführer: Ludwig Krapp, M. G., Landwirt, Kanalstr. 16

Ortsbauernschaft Lustnau. Ortsbauernführer: Christian Waller

Reichsbund für Vogelschutz, Ortsgruppe Tübingen. Leiter: Dr. Rau, Forstmeister i. R., Wöhrdstr. 21

Reichstierfuchsbund, Landesgruppe Württemberg-Hohenzollern, Bezirksgruppe Tübingen. Bezirksgruppenleiter: Hauptlehrer Rees, Unterjesingen

Reichsverband Deutscher Kleintierzüchter e. V., Reichsfachgruppe Kaninchenzüchter e. V., Reichsfach-

gruppe Tübingen. Kreisfachgruppenvorsitz: Franz Uttenweiler, Rottenburg, Tübinger Str.

Verein für Rassehunde Tübingen und Umgebung im RDH. Vorstand: Christian Schmid, Michaelstr. 9; Schriftwart: Erich Bader, Desterbergstr.; Kassier: Albert Steimle; Zuchtwart: Paul Angele z. Ritter; Vereinslokal: Gasthof z. Ritter. Dasselbst auch jede gewünschte Auskunft

Vieh-Versicherungs-Verein Tübingen. 1. Vorstand: Johannes Krauß, Seelhausgasse; 2. Vorstand: Hermann Hartmaier, Ammergasse; Kassier: Aug. Kott, Hohentwielgasse

Vieh-Versicherungs-Verein Derendingen. Vorstand: Michael Laupp, Alt-Schulth. Sohn, Hindenburgstraße 50

Vieh-Versicherungsverein Lustnau. Vereinsführer: Christian Rapp, Landwirt; Kassier: Heinrich Heufel, Landwirt

Viehzuchtverein Tübingen. Vorstand: Jakob Braun, Kreisbauernführer, Kusterdingen; Rechner: Hermann Imhof, F 3191

6. Vereine für Wissenschaft und Kunst

Deutsche Gesellschaft für Rassenhygiene, Ortsgruppe Tübingen. Vorl.: Prof. Dr. Gieseler, Rassekundliches Institut, F 3041/593

Reichsbund Deutscher Amateur-Fotografen, Foto-gruppe Tübingen. Vereinsführer: Otto Frech, Keplerstr. 8; Zusammenkunft jeden 2. u. 4. Mittwoch im Monant im Hotel Krone (Schlagenhauff)

Stuttgarter Literarischer Verein, Sitz Tübingen. Präsident: Prof. Dr. H. Schneider, Rappenberghalde 18

Tübinger Kunst- und Altertumsverein e. V. Vorstand: Dr. Manfred Eimer, Prof. i. R., Rielmeyerstraße 5; Schriftführer: Amtsgerichtsrat Neumann, T-Lustnau, Stifftsstr. 15; Kassier: Fr. Mathilde Sinner, Rappstr. 2

Verein für Naturkunde. Vorstand: Dr. Denzel, Gartenstr. 53, p.; stellv. Vorstand und Schriftführer: R'bahninsp. Schäfer, Ulrichstr. 9, 1; Kassier: R'bahninsp. Schuler, Mergenthalerstr. 16; Bücherwart: R'bahninsp. i. R. Zwanger; Vereinslokal: Hotel Krone

Württembergische Gesellschaft der Wissenschaften, Sitz Tübingen. Präsident: . . . ; Vizepräsident: Prof. Dr. H. Göring, Stuttgart; Sekretär: Prof. H. Rückert, Tübingen; Verwaltung: Obmann: Fabrikant Dr. R. Werner, Stuttgart-Cannstatt; Geisteswissenschaftliche Abteilung: Obmann: Prof. Dr. D. Weinreich, Tübingen; Naturwissenschaftliche Abteilung: Obmann: Prof. Dr. S. Grube, Stuttgart

7. Wirtschaftliche Vereinigungen

Ärztlicher Ortsverein e. V. Vorstand: Dr. Schramm, Brunnenstr.; Stellv.: Dr. A. Piezker

Kreisgruppenführer: Oberstaatsanwalt Franck in Tübingen

Nationalsozialistischer Lehrerbund, Kreis Tübingen. Geschäftsstelle: Sülcherstraße, F 3206; Kreisamtsleiter: Oberlehrer Griesinger; Postanschrift: Sülcherstraße

Reichsbund der Deutschen Kapital- und Kleinrentner, Bundesgruppe Tübingen. Bundesgruppenführer: Gerichtsnotar i. R. Schühle, Steinlachstr. 1

Nationalsozialistischer Rechtswahrerbund (NSRW.)

Vereinigung der Tübinger Privatlehrerinnen. (Sprachunterricht, Nachhilfe in allen Schulfächern.) Auskunft durch Fr. Zeller, Eugenstr. 8, F 2796

8. Gewerbe-Innungen und Genossenschaften

Kreishandwerkerschaft Tübingen. Kreishandwerksmeister Hans Reck, Kronenstr. 3, F 2161; Geschäftsstelle und Geschäftsführer: Karl Schneid, Grabenstraße 17, F 3055

Baugewerks-Innung Tübingen. Obermeister: Fr. Dannemann, Baumeister

Bezirks-Milchverwertung eGmbH., Tübingen. Rappstr. 21, F 2354

Bäcker-Innung. Obermeister: Wilhelm Grauer, Kirchgasse 21, F 3175; Kassier: Karl Schultheiß, Kirchgasse; Schriftführer: Eugen Hornberger, Münzgasse 2, F 3088

Buchbinder-Innung. Vorstand: A. Grieshaber, Hafengasse 9; 2. Vorstand: W. Held, Rottenburg; Schriftführer: G. Sorgius; Kassier: W. Beuerle,

- Maullerstr. 11; Vereinslokal: Weinrestaurant z. Forelle**
- Damen Schneider - Innung Tübingen.** Obermeisterin: Frau Frida Sigloch, Wilhelmstr. 146; Schriftführerin: Frä. Emma Hepper, Rappstr. 3; Kassiererin: Frau Kösch
- Darlehenskassenverein Derendingen.** Vorstand: Heinrich Meyer, Rechnungsrat, Derendinger Str. 106
- Ein- und Verkaufsgenossenschaft der Hafnermeister Tübingen und Umgebung eGmbH.** Vorstand und Geschäftsführer: Hermann Janke, Hafnermeister, Kornhausstr. 21. F 3074
- Elektro-Innung Tübingen.** Obermeister: W. Brodbeck, Belthlestr. 15; Schriftführer: E. Pfuderer, Ammergasse 2; Kassier: Eugen Hagemann, Hindenburgplatz
- Flaschner- und Installateur-Innung Tübingen.** Obermeister: Aug. Deutsche, Neckarhalde 11, F 2836; Stellb. Obermeister: Gottlob Schmid jr.; Schriftführer: Karl Mück, Flaschnermeister; Kassier: Eugen Märkle, Flaschnermeister, Ammergasse
- Friseur-Innung.** Ehrenobermeister: Hans Reck; Obermeister: Otto Müller, Lange Gasse; Schriftführer: Rudolf Heppner, Friedrichstr.; Kassier: Andr. Kiefter, Lange Gasse
- Genossenschaftsbank Lustnau-Bebenhausen eGmH.** Sitz Lustnau. Vorsteher: Rath, F 3304; Bankkassier: A. Kiefter
- Gips- und Stukkateur-Innung Tübingen.** Obermeister: G. Schneid, Westbahnhofstr. 9, F 2235
- Glas- und Pflichinnung, Bez. Tübingen-Herrenberg, Sitz Tübingen.** Obermeister: Albert Klett, Ammergasse 22, F 2511; 2. Obermeister: Ed. Schreiber; Schriftführer: Erwin Ott jr.; Kassier: Friedrich Klett, Haaggasse
- Grabeur- und Galvaniseur-Innung des Handwerkskammerbezirks Reutlingen.** Obermeister: Otto Binder, Tübingen
- Konditoren-Innung Reutlingen-Tübingen.** Obermeister: H. Kunz, Reutlingen
- Kraftfahrzeug-Mechaniker-Innung.** Obermeister: Wilhelm Sauer, Hechingen Str. 130, F 2473
- Küfer-Innung Tübingen.** Obermeister: Fr. Schaal, jr., Jakobsgasse 13; Stellvertreter und Schriftführer: Karl Bauer, Mathildenstr. 5, F 2278; Kassier: Alfred Bauer, Beim Nonnenhaus 3
- Maler-Innung Tübingen.** Obermeister: Fris Gauter; stellb. Obermeister: Otto Dold; Kassier: Adolf Schultheiß
- Mechaniker-Innung.** Obermeister: Paul Danner, Am Markt, F 2020
- Mesger-Innung Tübingen.** Obermeister: Jakob Köhm; Schriftführer Karl Haug; Kassier: Verwalter Nickel; Vereinslokal: Schlachthaus
- Müller-Innung Tübingen-Herrenberg-Rottenburg, Sitz Tübingen.** Obermeister: Gustav Ambacher, Dufflingen, F 221; Stellvertreter: Gustav Raupp, Tübingen, F 2512; Schriftwart: Otto Schmid, Osterdingen; Kassierwart: Karl Stengle, Bad Niedernau
- Optiker- und Feinmechaniker-Innung Württemberg, Stuttgart, Torstraße.** Vertreter für den Schwarzwaldkreis: Ernst Straub, Optikermeister, Neckargasse 10, F 2232
- Buzmacher-Innung Tübingen.** Obermeisterin: E. Grüninger, Neckargasse 4, F 2152
- Sattler- u. Tapezier-Innung Tübingen.** Obermeister: Alfred Luz, Neckargasse 25, F 3111; Schriftführer: Albert Braun, Schmiedtorstr. 6; Kassier: Wilhelm Schneider, Ulrichstr. 10, F 2568
- Schlosser- und Maschinenbauer-Innung Tübingen.** Obermeister: Eugen Zeiber, F 2903
- Schmiede-Innung Tübingen.** Obermeister: Adolf Straßer; Schriftführer: Ernst Schuler; Kassier: Albert Maier
- Schneider-Innung für Tübingen und Umgebung.** Obermeister: Karl Wiech, Ammergasse 14, F 2481; Schriftführer: Wilhelm Baumann, Hintere Grabenstr. 19; Kassier: Fris Schmid, Belthlestr. 25
- Schreiner-Innung Tübingen.** Obermeister: Karl Gommel, Judengasse; Schriftführer: Herm. Reiser, Schulstr.; Kassier: Paul Schäfer, Mehrgasse
- Schuhmacher-Innung.** Obermeister: Wilhelm Lerner, Marktgasse 4
- Spar- und Darlehenskasse Tübingen, e.G.m.u.H., Belthlestr. 5, p. F 2053**
- Uhrmacher-Innung Reutlingen.** Vertrauensmann für Tübingen: Ditto Schott
- Verbrauchergenossenschaft Tübingen-Rottenburg eGmbH.** Geschäftsführer: Karl Stalb, Lustnau; Kontrolleur: Otto Witzemann, Christophstr. 29; Vorsitzender des Aufsichtsrats: Otto Scheurle, Melanchthonstr. 30; Büro und Hauptlager: Hechingen Str. 5, F 2585; Weinkeller: Schwärzlocher Str. 13; Kohlenlager: Westbahnhof; Verteilungsstellen: 1. Tübingen, Wilhelm-Murr-Straße 11; 2. Tübingen, Hechingen Str. 5; 3. Derendingen, Hindenburgstr.; 4. Tübingen, Schleifmühlweg; 5. Lustnau, Hermann-Göring-Str. 3; 6. Dufflingen, Wirtschaft z. Sonne, F 206; 8. Rottenburg, Stadtlänggasse, F 234; 9. Rottenburg, Siedlung Siebenlinden; 10. Rottenburg, Königstraße 33; 11. Derendingen, Adolf-Hitler-Str.; 12. Tübingen, Militärstr. 37; 13. Pfrondorf, F 2927
- Wagner- und Karosseriebauer-Innung Tübingen.** Obermeister: Adolf Bedert, Monnengasse 14
- Wirtschaftsgruppe Gaststätten- und Beherbergungsgewerbe, Verwaltung Altbgebiet.** Leiter: Paul Fischer z. Ratstube, F 2419; Geschäftsführer und Geschäftsstelle: Georg Hübner, Grabenstr. 17, F 3356
- Wirtschaftsgruppe Gaststätten- und Beherbergungsgewerbe, Kreisgruppe Tübingen.** Kreisgruppenleiter: Oscar Roller, F 3121; Kassier: Oscar Schmid, z. Museum, F 2574
- Zimmerer-Innung Tübingen.** Obermeister: Wilhelm Brennenstuhl, Keltornstr. 26, F 2095; Schriftführer: Fris Dannemann jr., Schulstr.; Kassier: Simon Gauß, Georgstr.

5. Teil

Alphabetisches Verzeichnis

der selbständigen Einwohner der

Umgebungsgemeinden

BILDHAUER KRAUSS

Rappstraße 3A / Fernsprech-Anschluß 3161

Grabdenkmäler, Bauplastik

Modelle von Bauplänen, Steinmetzarbeiten

Der fettgedruckte Eintrag

wird besonders beachtet und verhilft Ihnen

zur Erweiterung Ihres Kundenkreises

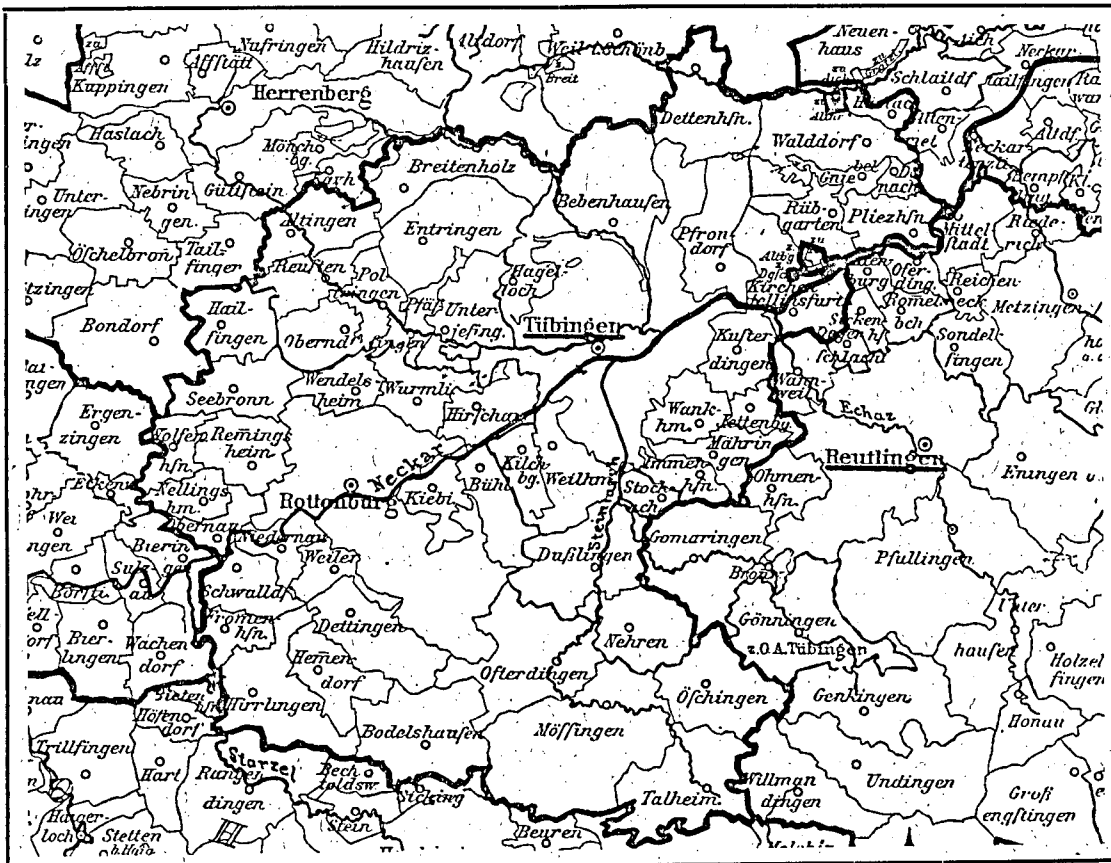

Der neue Kreis Tübingen

umfaßt die Städte Tübingen und Rottenburg sowie folgende Gemeinden

Altingen	Hirschau	Pfrondorf
Bad Niedernau	Jettenburg	Pliezhausen
Bebenhausen	Immenhausen	Poltringen
Bodelshausen	Kiebingen	Reimmingsheim
Breitenholz	Kilchberg	Reusten
Bühl	Kirchentellinsfurt	Rübgarten
Dettenhausen	Kusterdingen	Schwaldorf
Dettingen	Mähringen	Seeborn
Dönnach	Mößlingen	Stodach
Dußlingen	Belsin	Talheim
Entringen	Sebastiansweiler	Unterjesingen
Frommenhausen	Nehren	Walddorf
Gniebel	Nellingsheim	Wankheim
Häslach	Obernau	Weiler
Hagelloch	Oberndorf	Weilheim
Hailfingen	Deschingen	Wendeisheim
Hemmendorf	Osterdingen	Wolfenhausen
Hirtlingen	Pfäffingen	Wurmlingen

Verzeichnis der Landgemeinden

Gemeinde Bebenhausen

Ev. Pfarrdorf, Filiale von Lustnau, 235 Einwohner, 369 Meter ü. d. Meer, 6,5 Km. nördlich von Tübingen. Bahnstation: Tübingen. Autoverbindung: Tübingen—Stuttgart.

NSDAP. Zelle Bebenhausen gehört zu Ortsgruppe Lustnau
 Zellenleiter: Möck Ernst
 Bürgermeister: Kemmler, F 2238
 Stv. Bürgermeister: Tiedemann
 Gemeindepfleger: Wolle
 Schulvorstand: Sinn, Hauptlehrer
 Pfarrer: Gruner, Lustnau

- Aberle Karl, Tagelöhner, Nr. 2
- Bacher Fanny, Rechtsanwalts Wwe., Nr. 36
- Breining Wilhelm, Oberlandjäger, Nr. 55
- Broß Albert, Postschaffner i. R., Nr. 25
- Brüßle Wilhelm, Schreinermeister, Nr. 1
- Buchta Friedrich, Postassistent i. R., Nr. 49
- Buff Marie, Regierungsrats Wwe., Nr. 73
- Eberhardt Luise, Privatiers, Nr. 44
- Fejerabend Johannes, Gasth. z. Hirsch, Nr. 3. F 2837
- Fischer Johannes, Landwirt, Nr. 40
- Freiin v. Falkenstein Elsa, Hofdame (Schloß)
- Gutbrod Marie, Postassistenten Wwe., Nr. 45
- Hauß Christoph, Nr. 3
- Reinhold, Gipsler, Nr. 2
- Haug Heinrich, Kraftwagenführer, Schloß
- Heinrich Hermann, Privatier, Nr. 32
- Heller Adolf, Schuhmachermeister, Nr. 65
- Christian, Bierführer, Nr. 9
- Christian, Schreinermeister, Nr. 43
- Christian, Straßenwart i. R., Nr. 9
- Christian, Tagelöhner, Nr. 65
- Christine, Näherin, Nr. 9
- Eugen, Schmiedemeister, Nr. 30
- Hermann, Straßenwart, Nr. 4
- Rosine, Krankenpflegerin, Nr. 6
- Hieronimus Hedwig, Majors Wwe., Nr. 20
- Holl Dionysius, Diener, frühere Klostermühle
- Huber Friedrich, Landwirt, Nr. 11
- Michael, Landwirt, Nr. 11
- Reinhold, Amts- und Polizeidiener, Nr. 67

- Jenne Wilhelm, Kaufmann, Nr. 6
- Kemmler Jakob, Bürgermeister, Nr. 11
- Mittelberger Eugen, Weber
- Maier Karl, Maurer, Nr. 49
- Wilhelm, Maurermeister, Nr. 6
- Maurer Marie, Bäcker und Wirts, Wwe., Nr. 29
- Wilhelm, Wegwart, Nr. 33
- Möck Ernst, Holz- und Beindreherei, Nr. 42
- Munz Ernst, Förster, Nr. 24 a
- Pfeiffer Gottlieb, Landwirt, Nr. 71
- Pfizenmaier Hedwig, Kunstmalerin, Nr. 11
- Pfuderer Emil, Ingenieur, Nr. 13
- Reutter Pauline, Wwe., Nr. 28
- Wilhelm, Gasthaus z. Sonne, Nr. 28
- Rilling Andreas, Oberlandjäger a. D., Nr. 67
- Ernst, Landwirt, Nr. 17
- Karl, Landwirt, Nr. 8
- Wilhelm, Gipsler, Nr. 27
- Ruffner Christine, Oberlehrers Wwe., Nr. 13
- Ruthardt Immanuel, Oberlehrer i. R., Nr. 44
- Schaal Friedr., Gasth. z. Waldhorn, Nr. 31. F 2834
- Jakobine, Metzgermeisters Wwe., Nr. 31
- Schleppe Josef, Schreiner, Nr. 67
- Schmid Johannes, Waldarbeiter, Nr. 24
- Schnizer Joseph, Schloßverwalter, Schloß
- Seethaler Friedrich, Kaufmann, Nr. 46
- Seibold Marie, Wwe., Spezeriehandlung, Nr. 45
- Sinn Reinhold, Hauptlehrer, Nr. 50
- Spranz, Hugo, Förster Nr. 18
- Steinhilber Johannes, Landwirt, Nr. 6
- v. Stieler Karl, Staatssekretär i. R., Dr. jur. F 2602
- Tiedemann August, Haushofmstr., fr. Klostermühle
- Uhl Hans, Forstmeister, Nr. 22
- Wolle Karl, Gemeindepfleger, Nr. 13
- Marie, Straßenwarts Wwe., Nr. 2 t
- Sophie, Baumwarts Wwe., Nr. 7
- Walchner Max, Forstmeister i. R., Nr. 22. F 2275
- Herzogin Charlotte zu Württemberg, Wwe., Schloß. F 2969

Erholungsort **Bebenhausen** Wander- und Wochenendziel

Gemeinde Dettenhausen

Ev. Pfarrdorf, 1284 Einwohner, 415 Meter ü. d. Meer, 14,5 Klm. nordöstlich von Tübingen. Post- und Bahnstation: Dettenhausen. Autoverbindung: Stuttgart—Tübingen.

NSDAP Ortsgruppe

Ortsgruppenleiter: Feyher Jakob, Revierförster

Bürgermeister: Weilenmann, F 357 Waldenbuch

Stv. Bürgermeister: Zimmermann, Jakob,

1. Beigeordneter

Gemeindepfleger: Zimmermann Karl

Schulvorstand: Hungerbühler

Pfarrer: Werwefer Lieb

- Überle Anna, Steinhauers Wwe., Bebenhäuser Str. 286
 — Christian, Bauunternehmers Wwe., Stuttgarter Straße 212
 — Christian, Maler, Talstr. 164
 — Christian, Maurermeister, Horst-Wessel-Str. 360
 — Christian, Maurers Wwe., Talstr. 164
 — Christian, Maurer, Horst-Wessel-Str. 354
 — Christiane, Karls Wwe., Weiler Str. 221
 — Christine, Wwe., Pfrondorfer Str. 79
 — Ernst, Bauunternehmer und Gemeinderat, Stuttgarter Str. 216
 — Ernst, Schreiner, Pfrondorfer Str. 333
 — Erwin, Maurer, Stuttgarter Str. 212
 — Eugen, Flaschner Waldenbucher Str. 206
 — Eugen, Schlosser, Pfrondorfer Str. 203
 — Friedrich, Maurer, Tübinger Str. 215
 — Gottlieb, Maurer, Adolf-Hitler-Str. 129
 — Karl, Flaschner, Weiler Str. 30
 — Karl, Mechaniker, Störrenstr. 134
 — Jakob, Korbmacher, Brunnenstr. 4
 — Marie, Eisenbahnschaffners Wwe., Weiler Str. 18
 — Marie, Wwe., Wiesenstr. 202
 — Otto, Schlosser, Weiler Str. 221
 — Wilhelm, Maurer, Pfrondorfer Str. 111
 — Wilhelm, Schreiner, Silberstr. 160
 — Michele Paul, Flaschner, Horst-Wessel-Str. 332
 — Luch Ernst, Landwirts Wwe., Bergstr. 99
 — Ernst, Hilfsarbeiter, Bergstr. 99
 — Otto, Steinbrechers Wwe., Störrenstr. 270
 — Otto, Steinhauer, Talstr. 196
 — Valreich Karl, Stationsmeister i. R., Torstr. 280
 — Bauer Adolf, Maurer, Dr.-Goebbels-Str. 370
 — Albert, Steinhauers Wwe., Pfrondorfer Str. 266
 — Andreas, Fuhrmann, Kirchstr. 38
 — Christian, Bauaufseher, Bahnhofstr. 279
 — Christian, Steinbruchbes. Wwe., Bergstr. 213
 — Christian, Zimmermann, Tübinger Str. 124
 — Christian, Zimmermeister, Weiler Str. 200
 — Ernst, Landwirt, Karlstr. 194
 — Ernst, Sattler, Friedrichstr. 328
 — Ernst, Steinbrecher, Waldenbucher Str. 108
 — Ernst, Schreiner, Tübinger Str. 122
 — Eugen, Schlosser, Pfrondorfer Str. 243
 — Friedrich, Gipsler, Umlandstr. 298
 — Friedrich, Maurer, Pfrondorfer Str. 407
 — Friedrich, Mesner, Kirchstr. 58
 — Friedrich, Schmied, Adolf-Hitler-Str. 219
 — Friedrich, Schneidermeister, Tübinger Str. 187
 — Friedrich, Steinhauer, Bergstr. 201
 — Friedrichs Wwe., z. Bären, Tübinger Str. 120
 — Friedrich, Zimmermann, Weiler Str. 337
 — Georg, Fuhrmann, Pfrondorfer Str. 112
 — Georg, Maurer, Stuttgarter Str. 204
 — Georg, Schmied, Bergstr. 98
 — Georg, Steinbrechers Wwe., Klingenstr. 147
 — Gotthilf, Störrenstr. 273

- Bauer Gotthilf, Jf. S., Landwirt, Weiler Str. 31
 — Gottlieb, Maurer, Talstr. 199
 — Gottlieb, Steinhauers Wwe., Störrenstr. 130
 — Gottlob, Fuhrmann, Ringstr. 68
 — Gottlob, Hilfsarbeiter, Bergstr. 213
 — Gottlob, Steinbrecher u. Gemeinderat, Karlstr. 194
 — Gottlob, Steinhauer, Bebenhäuser Str. 294
 — Jakob, Fuhrmanns Wwe., Kirchstr. 39
 — Jakob, Steinbrecher, Ringstr. 70
 — Johannes, Gipsler, Waldenbucher Str. 225
 — Johannes, Steinhauer, Pfrondorfer Str. 413
 — Karl, Gipsler, Horst-Wessel-Str. 354
 — Karl, Maurer, beim Kirchhof 220
 — Karl, Maurer, Kirchstr. 49
 — Karl, Maurer, Ringstr. 63
 — Karl, Sattler, Kirchstr. 40
 — Karl, Schneider, Pfrondorfer Str. 262
 — Karl, Schreiner, Störrenstr. 132
 — Karl, Steinbrecher, Kirchstr. 39
 — Karl, Steinhauer, Baumw. S., Tübinger Str. 121
 — Konrad, Feldschütz, Silberstr. 276
 — Wilhelm, Gipsler, Bebenhäuser Str. 293
 — Wilhelm, Tagelöhners Wwe., Störrenstr. 85
 — Bauz Gotthilf, Hilfsarbeiter, Bahnhofstr. 281
 — Binder Christian, Schneiders Wwe., Weiler Str. 32
 — Friedrich, Gipsler, Horst-Wessel-Str. 353
 — Gotthilf, Schneider, Weiler Str. 32
 — Böhmler Wilhelm, Mechaniker, Torstr. 280
 — Böpplé Marie, Wwe., z. Lamm, Alte Post, Waldenbucher Str. 110
 — Bopp Frida, Rentnerin, Schilffstr. 282
 — Bofch Georg, Hilfsarbeiter, Weiler Str. 13
 — Braun, Ernst, Baumwirts Wwe., Störrenstr. 272
 — Georg, Landwirt, Störrenstr. 131
 — Burkhardt Ernst, Steinhauers Wwe., Waldenbucher Straße 103
 — David, Steinhauer, Bachstr. 151
 — Dais Albert, Kaufmann, Bahnhofstr. 341
 — Deschum Karl, Steinhauers Wwe., Friedrichstr. 303
 — Dehyle Albert, Staatsstraßenwart i. R., Kirchstr. 61
 — Albert, Schweitzer, Störrenstr. 344
 — Elise, Landwirts Wwe., Störrenstr. 136
 — Georg, Landwirt, Ringstr. 64
 — Karl, Steinhauer, Schilffstr. 238
 — Katharine, led., Ringstr. 64
 — Katharine, Wwe., Störrenstr. 137
 — Wilhelm, Steinbrecher, Bergstr. 90
 — Dominik Eugen, Flaschner, Birkenwaldstr. 340
 — Fridolin, Schuldiener, Bergstr. 95
 — Durst Christian, Zimmermann, Birkenwaldstr. 255
 — Friedrich, Schweitzer, Störrenstr. 81
 — Gottlieb, Steinbrecher, Pfrondorfer Str. 114
 — Karl, Gipsler, Bachstr. 150
 — Karl, jr., Gipsler, Kirchstr. 53
 — Karl, Steinhauers Wwe., Weiler Str. 14
 — Wilhelm, Mechaniker, Weiler Str. 14
 — Cppinger Gotthilf, Landwirts Wwe., Störrenstr. 140
 — Wilhelm, Maurer, Auf dem Sauwasen 422
 — Epple Friedrich, Maurer, Störrenstr. 82
 — Georg, Maurer, Pfrondorfer Str. 223
 — Karl, Schuhmacher, Störrenstr. 82
 — Fischer Albert, Schreiner, Ringstr. 67
 — Fischer Albert, Schreiner, Bebenhäuser Str. 302
 — Christian, Kleisenwaren-Fabrik, Mühlweg 109
 — Ernst, Tagelöhners Wwe., Bachstr. 153

Dettenhausen

Inmitten des herrlichen Schönbuchs bietet angenehmen Erholungsaufenthalt

- Fischer Eugen, Küfer, Talstr. 233
 — Friedrich, Gipsers Wwe., Hebamme, Silberstr. 170
 — Friedrich, Küfer, Birkenwaldstr. 340
 — Friedrich, Maurer, Gartenstr. 172
 — Friedrich, Schlosser, Weiler Str. 351
 — Friedrich, Steinbrecher, Wiesenstr. 22
 — Friedrich, Wagner, Bergstr. 94
 — Georg, Gipsler, Bahnhofstr. 222
 — Georg, Maurer, Brunnenstr. 6
 — Georg, Steinhauer, Weiler Str. 283
 — Gotthilf, Schneider, Störrenstr. 271
 — Hugo, Hilfschaffner, Störrenstr. 332
 — Johannes, Schuhmacher, Stuttgarter Str. 204
 — Karl, Schlosser, Stuttgarter Str. 252
 — Karl, Steinbrecher, Pfrondorfer Str. 266
 — Pauline, Feldschützen Wwe., Störrenstr. 76
 — Wilhelm, Kirchenpfleger und 2. Beigeordneter, Bergstr. 96
 — Wilhelm, Steinhauer, Weiler Str. 334
 — Wilhelm, Straßentw. Wwe., Stuttgarter Str. 217
 — Wilhelm, Wagner, Torstr. 265
 — Friederich Karl, Steinhauers Wwe., Kirchstr. 55
 — Gaiser Friedrich, Landwirt, Waldenbucher Str. 100
 — Gehring Jakob, Steinbrechers Wwe., Wiesenstr. 23
 — Karl, Steinhauer, Brunnenstr. 161
 — Griesinger Jakob, Oberf. i. R., Birkenwaldstr. 257
 — Groß Johannes, Kaufmann, Bahnhofstr. 341
 — Haab Jakob, Bäcker, Klingenstr. 146
 — Hagenlocher Wilhelm, Bahnhofsvorst., Bahnhofstr. 226
 — Hagmaier August, Steinhauer, Weiler Str. 19
 — Hahn Anna, Diakonissin, Tübinger Str. 224
 — Haller Christian, Schreiners Wwe., Tübinger Str. 122
 — Karl, Glaser, Bebenhäuser Str. 299
 — Hipp Otto, Flaschner, Pfrondorfer Str. 284
 — Hoffarth Ernst, Maurer, Wiesenstr. 186
 — Friedrich, Schreiner, Klingenstr. 144
 — Friederike, Wwe., Silberstr. 167
 — Holl, Thomas, Tuchweber, Klingenstr. 141
 — Horrer Barbara, Georgs Wwe., Brunnenstr. 8
 — Christian, Steinbrecher, Kirchstr. 253
 — Elisabeth, Wwe., Klingenstr. 142
 — Eugen, Steinhauer, Auf dem Sauwasen 420
 — Friedrich, Tagelöhner, Brunnenstr. 6
 — Gotthilf, Baumwart und Süßmosterei, Weiler Straße 19
 — Imanuel, Landwirt, Brunnenstr. 5
 — Johannes, Sattler, Adolf-Hitler-Str. 231
 — Wilhelm, Landwirts Wwe., Brunnenstr. 8
 — Wilhelm, Landwirt, Fleischbeschauer und Gemeinderat, Brunnenstr. 8
 — Wilhelm, Schuhmacher, Klingenstr. 142
 — Wilhelm, Steinbrecher, Störrenstr. 132
 — Hungerbühler Albert, Oberlehrer, Karlstr. 211
 — Jehle, Friedrich, Steinhauer, Seitenstr. 126
 — Jakob, Farrentwarter i. R., Bergstr. 93
 — Kaiser Josef, Maler, Auf dem Sauwasen 421
 — Rehrer Gottlob, Revierförster, Pfrondorfer Str. 192
 — Kienle Friedrich, Tagelöhner, Bahnhofstr. 230
 — Friedrich, Tapeziermeister, Horst-Wessel-Str. 355
 — Klingbeil Paul, Pens. Wwe., Pfrondorfer Str. 209
 — Knoll Albert, Maler, Gartenstr. 175
 — Koch Ernst, Maurer, Weiler Str. 326
 — Gustav, Maurer, Waldenbucher Str. 101
 — Koch Jakob, Maurer, Schilffstr. 278
 — Juliane, Wwe., Weiler Str. 326
 — Karl, Hilfsarbeiter, Weiler Str. 326
 — Karl, Rfm. und Gemeinderat, Tübinger Str. 191
 — Kolb Friedrich, Schreiner, Gartenstr. 170
 — Kollmeier Andreas, Hilfsarb., Bebenhäuser Str. 345
 — Kraft Christiane, ledig, Weiler Str. 27
 — Friedrich, Kraftwagenf., Tübinger Str. 128
 — Karl, Maler, Weiler Str. 20
 — Karl, Wagner, Störrenstr. 74
 — Karl, z. Sonne, Gemeinderat, Bergstr. 89
 — Karl, Kraftwagenfahrer, Karlstr. 237
 — Otto, Kraftfuhrunternehmer, Weiler Str. 20
 — Wilhelm, Pfisterer, Störrenstr. 72
 — Wilhelm, Postagent, Störrenstr. 138
 — Krefz Christian, Zimmermann, Kirchstr. 40
 — Kümmerle Friedrich, Steinhauer, Pfrondorfer Str. 295
 — Jakob, Maurer, Wiesenstr. 218
 — Karl, Bäckermeister, Störrenstr. 9
 — Karl, Schuhmacher, Weiler Str. 15
 — Karl, Steinbrecher, Störrenstr. 80
 — Otto, Schreiner, Kirchstr. 41
 — Laux Christian, Steinhauer, Waldenbucher Str. 104
 — Lieb Helmut, Pfarrverweser, Kirchstr. 62
 — Lindauer Friedrich, Tagelöhner, Ringstr. 77
 — Löffler Christiane, Steinhauers Wwe., Talstr. 180
 — Ernst, Bäcker, Störrenstr. 72
 — Ernst, Zimmermann, Silberstr. 159
 — Friedrich, Maurer, Friedrichstr. 328
 — Friedrich, Schlosser, Bebenhäuser Str. 264
 — Georg, Bäcker, Dr.-Goebbels-Str. 376
 — Georg, Steinbrecher, Störrenstr. 183
 — Hermann, Krankenpfleger und Leichenschauer, Horst-Wessel-Str. 360
 — Hermann, Maurer, Gartenstr. 174
 — Jakob, Dreher, Störrenstr. 37
 — Jakob, Maurer, Ringstr. 71
 — Jakob, Maurer, Waldenbucher Str. 102
 — Johann Jakob, Steinbrecher, Talstr. 163
 — Karl, Maurer, Bebenhäuser Str. 299
 — Karl, Steinhauer, Talstr. 325
 — Marie, ledig, Dr.-Goebbels-Str. 376
 — Pauline, Karls Wwe., Silberstr. 159
 — Wilhelm, Maurers Wwe., Karlstr. 185
 — Wilhelm, Maurer, Auf dem Sauwasen 335
 — Wilhelm, Vertr. der Böck-Margarine, Ringstr. 63
 — Luz Christian, Hilfsarbeiter, Kirchstr. 60 a
 — Georg, Oberholzhauer, Störrenstr. 86
 — Johannes, Hilfsarbeiter, Kirchstr. 60
 — Karl, Wagner, Störrenstr. 86
 — Mehl Christian, Steinhauer, Störrenstr. 75
 — Eugen, Schuhmacher, Pfrondorfer Str. 232
 — Friedrich, Mechaniker, Tübinger Str. 127
 — Friedrich, Schneider, Horst-Wessel-Str. 359
 — Georg, Gärtner, Friedrichstr. 342
 — Gottlieb, Maurer, Bebenhäuser Str. 308
 — Karl, Mechaniker, Kurze Str. 45
 — Karl, Steinhauer, Weiler Str. 336
 — Wilhelm, Hilfsarbeiter, Kurze Str. 43
 — Möll, Wilhelm, Rfm. Wwe., Pfrondorfer Str. 284
 — Roger Albert, Gipsler, Brunnenstr. 162
 — Christian, Amtskörperchaftsstraßenw., Ringstr. 65
 — Jakob, Tagelöhner, Gartenstr. 177

Moger Wilhelm, Schreiner, Silberstr. 1
 Müller Georg, Maschinenarbeiter, Störrenstr. 72
 Münch Georg, Privatmann, Birkenwaldstr. 256
 Nestler Johann Jakob, Gipser, Karlsru. 185
 Dehler, Ernst, Steinhauers Wwe., Weiler Str. 29
 Döhwald Friedrich, Gipser, Störrenstr. 86
 — Friedrich, Maurer, Bahnhofstr. 281
 — Friedrich, Tagelöhners Wwe., Pfrondorfer Str. 116
 — Georg, Maurer, Brunnenstr. 7
 — Gottlieb, Gipser, Kirchstr. 52
 — Katharine, led. Fabrikarbeiterin, Kirchstr. 54
 — Wilhelm, Hilfsarbeiter, Brunnenstr. 7
 — Wilhelm, Mechaniker, Kirchstr. 52
 Ostertag Georg, Straßenwart, Pfrondorfer Str. 143
 Pfeiffer Christian, Amtsbote, Weiler Str. 30
 — Christ, Oberholzhauer, Stuttgarter Str. 188
 — Gottlieb, z. Waldhorn, Tübinger Str. 123
 — Gottlob, Maurer, Stuttgarter Str. 107
 Preissendanz, Friedrich, Schlossers getr. lebende Ehe-
 frau, Kirchstr. 41
 Rebmann Friedrich, Landwirt, Ringstr. 73
 — Karl, Nebierförster, Tübinger Str. 250
 Reiber Georg, Metzger, Klingenstr. 274
 Reimold Georg, Schmied, Waldenbucher Str. 205
 — Karl, Steinhauer und gem. Warengeschäft, Ge-
 meinderat, Schiffsstr. 182
 — Rosine, Handarbeitslehrerin, Störrenstr. 81
 Renz Albert, Schlosser, Wiesenstr. 21
 Reth Christian, Tagelöhner, Störrenstr. 183
 — Ernst, Steinbrecher, Kirchstr. 60
 — Karl, Tagelöhner Klingenstr. 275
 Reller Josef, Pfarrers Wwe., Birkenwaldstr. 258
 Roth Christian, Hilfsarbeiter, Bebenhäuser Str. 345
 — Christian, Steinhauers Wwe., Brunnenstr. 165
 — Eugen, Mechaniker, Bebenhäuser Str. 302
 — Friedrich, Dorarbeiter, Gartenstr. 175
 — Johannes, Maurer, Pfrondorfer Str. 403
 — Karl, Gipser, Klingenstr. 147
 Rudaberle, Gottlob, Fuhrmanns Wwe., Kirchstr. 56
 — Karl, Fuhrmann, Kurze Str. 43
 — Wilhelm, Fuhrmann, Weiler Str. 17
 Ruch Eugen, Hilfsarbeiter, Tübinger Str. 125
 — Georg, Landwirt, Weiler Str. 11
 — Jakob, Landwirts Wwe., Tübinger Str. 125
 Ruoff Albert, Händler, Torstr. 206
 Schaal Eugen, z. Krone, Kirchstr. 46
 Schill Andreas, Send.-Meister, Birkenwaldstr. 254
 Schlotterbeck Robert, Steinhauers Kinder, Pfrondor-
 fer Str. 240
 Schmid Barbara, Wwe., Brunnenstr. 289
 — Christian, Gipser, Kirchstr. 57
 — Ernst, Hilfsarbeiter, Pfrondorfer Str. 207
 — Eugen, Hauptlehrer, Karlsru. 184
 — Eugen, Landwirt, Ortsbauernführer, Adolf-Hit-
 ler-Straße 88
 — Friedrich, Limonade- und gem. Warengeschäft,
 Brunnenstr. 165
 — Friedrich, Maurer, Silberstr. 171
 — Friedrich, Maurer, R. E. S., Friedrichstr. 261
 — Friedrich, Maurer, Pfrondorfer Str. 115
 — Friedrich, Schuhmacher, Brunnenstr. 166
 — Friedrich, Steinhauer, Silberstr. 1
 — Friedrich, Steinhauer, Wiesenstr. 202
 — Georg, jr., Maurer, Johs. S. und Geschwister,
 Pfrondorfer Str. 181
 — Georg, Flaschner, Kirchstr. 39
 — Georg, Fronmeister, Silberstr. 158
 — Georg, Schuhmachers Wwe., Brunnenstr. 166
 — Georg, Steinbrechers Wwe., Pfrondorfer Str. 240

Schmid Georg, Steinhauer, Bahnhofstr. 263
 — Hermann, Hilfsarbeiter, Pfrondorfer Str. 113
 — Jakob, Bautagelöhner, Weiler Str. 12
 — Jakob, Steinbr. Wwe., Pfrondorfer Str. 197
 — Jakob, Zimmermann, Ringstr. 68
 — Johannes, Maurer, Bachstr. 148
 — Johannes, Maurers Wwe., Fr. S., Pfrondorfer
 Straße 203
 — Johannes, Steinbrecher, Umlandstr. 297
 — Juliane, Wwe., Friedrichstr. 303
 — Karl, Hilfsarbeiter, Pfrondorfer Str. 117
 — Karl, Lackierer, Friedrichstr. 328
 — Karl, Jakob S., Maurer, Bebenhäuser Str. 302
 — Karl, Maurer, Johs. S., Kirchstr. 253
 — Karl, Steinhauer, Bachstr. 149
 — Karl, Steinhauer, Korbmachers Enkel, Hinden-
 burgstr. 366
 — Katharina, Wwe., Klingenstr. 274
 — Katharina, Silberstr. 169
 — Luise, Wwe., Bergstr. 92
 — Mina, Wwe., Pfrondorfer Str. 232
 — Otto, Maurer, Dr.-Goebbels-Str. 370
 — Paul, Mechaniker, Schiffsstr. 183
 — Pauline, Wwe., Kurze Str. 43
 — Reinhold, Schlosser, Pfrondorfer Str. 118
 — Richard, Steinhauer, Bergstr. 91
 — Rosine, Wwe., Weiler Str. 17
 — Wilhelm, Mechaniker, Kirchstr. 51
 — Wilhelm, Schmiedmeister, Seitenstr. 198
 Schmidt Friedrich, Bürgermstr. i. R., Störrenstr. 343
 Schoor Paul, Steinh. Wwe., Waldenbucher Str. 106
 Schreiner August, Gärtner, Störrenstr. 24
 Schweizer Ernst, Flaschner, Horst-Wessel-Str. 359
 Seeger Gustav, Bäcker, Bergstr. 229
 Sinn Hans, Hauptlehrer, Karlsru. 184
 Stähler Friedrich, Einschaler, Kirchstr. 504
 Stein Christian, Amtsgch. Wwe., Sauwasen 285
 Stöhr Alois, Maler, Waldenbucher Str. 105
 Straubinger Robert, Farrenwärter, Hindenburgstr. 361
 Strobel Rudolf, Maurer, Bebenhäuser Str. 327
 Treutle Karl, Steinhauer, Störrenstr. 34
 Trost Alfred, Lehrer, Tübinger Str. 329
 Vellnagel Friedrich, Tagelöhner, Kurze Str. 42
 Vosseler Rudolf, Tagelöhner, Weiler Str. 28
 Weilenmann Erich, Bürgermeister, Waldenbucher
 Str. 301
 Welsch Paul, Steinbrecher, Ringstr. 78
 Widmann Willi, Metzger u. Bahnhofswirt, Bahnhof-
 straße 222
 Winz Johs., Mechaniker, Schiffsstr. 156
 Wittmann Otto, Buchdrucker, Weiler Str. 283
 Wizenmann Friedrich, Kaufmanns und Küfers
 Wwe., Pfrondorferstr. 333
 — Friedrich, Uhrmacher, Störrenstr. 344
 — Johannes, Gipser, Schiffsstr. 234
 — Johannes, Schuhmacher, Pfrondorfer Str. 267
 — Wilhelm, Küfer, Bachstr. 277
 Wörn August, Landwirt, Tübinger Str. 210
 — August, Metzger, Bebenhäuser Str. 401
 — Johannes, Tagelöhner, Bachstr. 153
 — Karl, Holzbearbeitung, Tübinger Str. 210
 — Paul, Landwirt u. Geschwister, Ringstr. 63
 — Wilhelm, Landwirt, Brunnenstr. 10
 Wolf Anna Magdalena, Stuttgarter Str. 227
 Zaissler Friedrich, Privatm., Stuttgarter Str. 227
 Zeeb Adolf, Gipser, Bahnhofstr. 300
 — Adolf jr., Gipsers Wwe., Störrenstr. 86
 — Adolf, Maschinist, Weiler Str. 343
 — Christian, Gipser, Störrenstr. 86

Zeeb Johannes, Tagelöhners Wwe., Schiffsstr. 155
 Zehher Jakob, Nebierförster und Ortsgruppenleiter
 der NSDAP., Stuttgarter Str. 323
 Ziegler Gottlob, Arbeiter, Birkenwaldstr. 255
 Zimmermann, Erich, Steinh., Dr. Goebbels-Str. 376
 — Erwin, Steinh., Hindenburgstr. 361
 — Eugen, Holzhandler, Tübinger Str. 120
 — Friedrich, Steinhauer, Tübinger Str. 224
 — Georg, Holzhandler, Störrenstr. 35
 — Georg, Steinhauer, Pfrondorfer Str. 119
 — Georg, Steinbruchbes. Wwe., Mühlweg 195
 — Gottlieb, Steinbruchbesitzer, Birkenwaldstr. 259
 — Hugo, Mühlweg 195
 — Jakob, Darlehenskassenrechner, Adolf-Hitler-
 Str. 190

Zimmermann Jakob, Steinbruchbesitzer und 1. Bei-
 geordneter, Stuttgarter Str. 207
 — Johannes, fr. Briefträger, Gartenstr. 178
 — Johannes, Landwirts Wwe., Störrenstr. 35
 — Johannes, Steinbruchbesitzers Wwe., Tübinger
 Str. 214
 — Karl, Steinbruchbesitzers Wwe., Karlsru. 208
 — Karl, Gemeindepfleger, Bahnhofstr. 230
 — Otto, Kaufmann, Pfrondorfer Str. 262
 — Otto, Maurer, Störrenstr. 138
 — Paul, Steinbrecher, Karlsru. 229
 — Wilhelm, Bautechniker, Wiesenstr. 48
 — Wilhelm, Steinbruchbesitzer, Tübinger Str. 228
 — Wilhelm, Steinhauer, Karlsru. 237
 — Wilhelm, Steinhauer, Tübinger Str. 187
 Züsle, Johannes, Mechaniker, Sauwasen 335

Gemeinde Dörnach

Ev. Dorf. 226 Einwohner. Filiale von Pfliezhäusern, 390 Meter ü. d. M. 15,4 Km. nordöstlich von Tü-
 bingen. Post über Reutlingen. Bahnhstation Strüdenzell insfurt. Autoverbindung: Oniebel.

NSDAP. Ortsgruppe, Zelle 2, Block 4 ge-
 hört zu Ortsgruppe Walddorf
 Ortsgruppenleiter: Haarer, Walddorf
 Zellenleiter: Jetter
 Bürgermeister: Kümmerle
 Stv. Bürgermeister: Decker
 Gemeindepfleger: Wiedemann
 Schulvorstand: Jetter, Hauptlehrer
 Pfarrer: Dietrich, Pfliezhäusern

Ade Paul, Former, Nr. 17
 Armbruster Christian, Landwirt, Nr. 52
 — Dorothea, Landwirts Wwe., Nr. 59
 — Friedrich, Landwirt, Nr. 5
 — Georg, Mich. S., Landwirt, Nr. 40
 — Hermann, Landwirt, Nr. 4
 — Karl, Landwirt, Nr. 51
 — Wilhelm, Landwirt, Nr. 18
 — Willi, Baumwart, Nr. 51
 Bauer Karl, Gipser, Nr. 28
 — Karl, Hilfsarbeiter, Nr. 60
 — Stefan, Maurer, Nr. 36
 Bauknecht Friedrich, Amts- und Polizeidiener, Nr. 47
 Beck Friedrich, Landwirt, Nr. 6
 — Sophie, Landwirts Wwe., Nr. 6
 Böpple Gustav, Maurer, Nr. 57
 — Karl, Schlosser, Nr. 23
 Decker Wilhelm, Flaschner, Wirt. zur Linde und
 Spezereihandlung, Nr. 48
 Eberwein Gottlieb, Fabrikarbeiter, Nr. 17
 Fauler Friedrich, Landwirt, Nr. 55
 Gaifer Karl, Schlosser, Nr. 19
 Heim Eduard, Maurer, Nr. 12
 — Eugen, Wirt zum Lamm, Nr. 46
 — Georg, Maurer, Nr. 45
 — Richard, Schmied, Nr. 45
 Hermann Karl, Maurer, Nr. 8
 Jetter Eugen, Fabrikarbeiter, Nr. 24
 — Erwin, Fabrikarbeiter, Nr. 13
 — Jakob, Dreher, Nr. 14

Jetter Johannes, Hauptlehrer, Nr. 2
 Knapp Ernst, Maurer, Nr. 16
 Kümmerle Jakob, Maurer, Nr. 21
 — Ludwig, Bürgermeister, Nr. 31
 — Marie, Jakobs Tochter, Nr. 30
 Kugel Jakob, Gipser, Nr. 53
 Lang Gustav, Landwirt, Nr. 32
 — Heinrich, Gemeindepfleger, Nr. 36
 Luif Jakob, Landwirt, Nr. 4
 Mack Barbara, Landwirts Wwe., Nr. 41
 — Gottlob, Hilfsarbeiter, Nr. 41
 — Karl, Feld- und Waldschütz, Nr. 41
 Maier Georg, Maurer, Nr. 38
 Martaller Maria, Nr. 49
 Maher Katharine, Wwe., Nr. 38
 Mohl Karl, Landwirt, Nr. 50
 — Wilhelm, Landwirt, Nr. 10
 Münz Johannes, Landwirt
 Necker Katharine, Wwe., Nr. 39
 — Wilhelm, Landwirt, Nr. 31
 Pfeffinger Ferdinand, Landwirt, Nr. 22
 Rehm Georg, Hilfsarbeiter, Nr. 33
 Ritter Emil, Maurer, Nr. 65
 — Johannes, Maurer, Nr. 62
 — Maria, Maurers Wwe., Nr. 19
 — Wilhelm, Kraftwagenführer, Nr. 44
 Schäfer August, Landwirt, Nr. 10
 — Karl, Bodenleger, Nr. 26
 — Ludwig, Landwirt, Nr. 26
 Schmid Gottlob, Landwirt, Nr. 27
 Schwaiger Christian, Maurers Wwe., Nr. 16
 — Karl, Maurer, Nr. 27
 — Theodor, Landwirt, Nr. 42
 Veit Wilhelm, Steinhölzbodenleger, Nr. 1
 Walker Georg, Landwirt, Nr. 43
 — Gottlob, Metzger, Nr. 59
 Walter Ernst, Fabrikarbeiter, Nr. 15
 Wiedemann Georg, Gemeindepfleger, Nr. 58
 Wurster Erwin, Fabrikarbeiter, Nr. 34
 — Jakob, Maurer, Nr. 34

Gemeinde Düßlingen

Ex Pfarrdorf mit Markter. 2370 Einwohner. 402 Meter ü. d. Meer. 8,9 Km. südlich von Tübingen.
Post- und Bahnhafion: Düßlingen.

- NSDAP. Ortsgruppe Düßlingen
Ortsgruppenleiter: Dieter Konrad
Bürgermeister Hörger. F. 207
Stv. Bürgermeister: Wuchter Martin
Gemeindepfleger: Vollmer Konrad
Schulvorstand: Link
Pfarrer: Maurer
- Aberle Karl, Weichenw. i. R., Horst-Wessel-Str. 4
Ambacher Christian, Müllemstr., Austr. 29
— Gustav, Mühlebesitzer, Kappelstr. 22
— Wilhelm, Mühlebesitzers Wwe., Kappelstr. 22
Auch Karl, Hauptlehrer, Umlandstr. 3
Bäsch Barbara, Mühlenbauers Wwe., Lehrgasse 12
— Karl, Schreiner, Hindenburgplatz 7
Beck Friedrich, Kaufmann, Schillerstr. 11
— Paul, Händler, Mülhlackerstr. 19
Beutter Paul, Sägmüller, Gries 1
Böhler Adam, Maler, Kirchstr. 39
— Friederike, Nähterin, Lichtensteinstr. 19
Böyle Fritz, Händler, Kirchstr. 46
Bolz August, Feuert., Adolf-Hitler-Str. 19
Boos Johann, Hilfsweichenwärter, Wärtterposten 8
Braun Waldemar, Reichsbahnassistent, Hohenzollern-
straße 5
Bregler Friedrich, Oberlandjäger, Schillerstr. 4
Bröckel Georg, Maurer, Austr. 16
Bud Georg, Bahnarbeiter, Kraußengasse 7
— Katharine, Arbeiterin, Kraußengasse 7
Burl Friedrich, Bezirksnotar, Kirchstr. 52. F 215
Burfert Agnes, led., Wehrstr. 11
— Georg, Schreiner, Austr. 10
— Jakob, Fuhrmann, Austr. 10
— Jakob, Küfer, Wehrstr. 11
Burthardt Max, Heizer, Adolf-Hitler-Str. 26
— Michael, Werfführer, Adolf-Hitler-Str. 26
Dieterle Adam, Hilfsarb., Kirchstr. 20
— Adolf, Mechaniker, Uffhofenstr. 11
— Baltas, Landwirt, Fr. S., Im Gäble 11
— Baltas, Landwirt, Jak. S., Stadelgasse 5
— Baltas, Balth. S., Landwirts Wwe., Steinig-
gäble 3
— Baltas, Landwirt u. Schuhm., Lichtensteinstr. 7
— Elisabethe, Schreiners Wwe., Adolf-Hitler-
Str. 46
— Emil, Kammerarb., Dorffstr. 24
— Ernst, Kaufmann, Uferstr. 4
— Ernst, Mechaniker, Austr. 19
— Ernst, Schneidermeister, Mittelstr. 6
— Eugen, Modellschreiner, An der Steinlach 7
— Friedrich, Hilfsarb., Horst-Wessel-Str. 6
— Friedrich, Kaufmann, Achalmstr. 10
— Friedrich, Landwirt, Seb. S., Im Gäble 1
— Friedrich, led. Landwirt, Kirchstr. 34
— Friedrich, Maurer, Rottenburger Str. 21
— Georg, Maurer, Uffhofenstr. 24
— Georg, Schneidermeister, Konr. S., Gartenstr. 17
— Georg, Schneidermeister, N. S., Kraußengasse 11
— Hermann, Schmied, Hechinger Str. 38
— Jakob, Eisendreher, Robert-Wörner-Str. 14
— Jakob, Küfer, Austr. 33
— Jakob, Kupferschmied, Silberstr. 16
— Jakob, Landw. Wwe., (Schul-)Gartenstr. 15
— Jakob, Maurer, Uffhofenstr. 14

- Dieter Jakob, Schreiner, Mart. S., Berggäble 1
— Jakob, Schreiner, N. S., Hechinger Str. 40
— Johannes, Bahnarbeiter, Stadelgasse 12
— Johannes, Baumwirts Wwe., Maiengasse 4
— Johannes, Eisendreher, Michachstr. 34
— Johannes, Schreinerstr., Kappelstr. 4
— Johannes, Ziegler, Rottenburger Str. 13
— Julius, Schreiner, Austr. 20
— Karl, Eisendreher, Fr. S., Kirchstr. 30
— Karl, Gipsler, Mülhlackerstr. 25
— Karl, Hilfsarbeiter, Bürgergasse 1
— Karl, Kaufmann, Kappelstr. 11
— Karl, Mechanikerstr., Kappelstr. 33
— Karl, Wagner, Mülhlackerstr. 25
— Karl, Werkmeister, Netzs-Stieffohn, Maien-
gasse 4
— Katharine, Jak. L., Niederhofenstr. 3
— Katharine, Pfllegevorsteher's Wwe., Kirchstr. 16
— Katharine, Ziegler's Wwe., Rottenburger Str. 8
— Konrad, Fr. S., Kanalstr. 10
— Konrad, Milchhändler, Kirchstr. 24
— Konrad, Schreinermeister, Kappelstr. 4
— Martin, fr. Bierführer, Stadelgasse 6
— Martin, Maurer, Lichtensteinstr. 11
— Martin, Monteur, Maiengasse 7
— Martin, Schreiner, Schillerstr. 3
— Martin, Schreiner, Silberstr. 12
— Michael, Maurer u. Totengräber, Mülhlackerstr. 25
— Peter, Amtsbote, Kirchstr. 39
— Regine, led., Maiengasse 14
— Richard, Kaufmann und Wirt zur Schwane,
Kirchstr. 8. F 217
— Robert, Eisendreher, Uffhofenstr. 33
— Willi, Landwirt, Im Gäble 11
— Wilhelm, Mühlenbauer, Uffhofenstr. 25
Dieterle, Eugen, Lehrer, Adolf-Hitler-Platz 1
Digel Jakob, Zementarbeiters Wwe., Seestr. 4
— Johannes, Mühlenbauer, Seestr. 4
Dürr Adam, Dienstknecht, Uffhofenstr. 52
— Adam, Gärtner, Am Weingarten 1
— Adolf, Schneider, Seestr. 2. F 224
— Adolf, Schreinerstr., Horst-Wessel-Str. 6
— Albert, Maurer, Im Gäble 10
— Barbara, Arbeiterin, Hohe Lehr 9
— Barbara, led., Kolporteurin, Bürgergasse 16
— Barbara, ohne Beruf, Dorffstr. 37
— David, Ad. S., Dorffstr. 3
— David, Dav. S., Dorffstr. 8
— Emil, Hilfsarbeiter, Austr. 8
— Ernst, Schlosser, Horst-Wessel-Str. 8
— Eugen, Briefträger, Mülhlackerstr. 15
— Eugen, Schlosser, Konr. S., Adolf-Hitler-Str. 7
— Eugen, Schlosser, Schreiners S., Hohenzollern-
straße 12
— Georg, Bäcker, Kraußengasse 3
— Georg, Maurer, Kirchstr. 5
— Georg, Schneidermeister, Adolf-Hitler-Straße 13
— Georg, Schuhmacher, Austr. 5
— Georg, Tagelöhner, Bürgergasse 16
— Georg, Teleg.-Oberleitungsaufscher i. R.
Wischergasse 9
— Gottfried, Metzger und Ochsenwirt, Hechinger
Str. 18. F 223
— Heinrich, Schlosser, Lehrgasse 20

Düßlingen, die große Steinlachgemeinde lädt Sie zum Besuch ein

- Dürr Heinrich, Tagelöhner, Mülhlackerstr. 12
— Hugo, Mechaniker, Mülhlasse 16
— Jakob, Säger und fr. Milchhändler, Silberstr. 4
— Jakob, Schneiderm. Wwe., Adolf-Hitler-Str. 19
— Johannes, Amtsdienner i. R., Kirchstr. 7
— Johannes, Fleischbeschauer, Bürgergasse 14
— Julius, Hilfsarbeiter, Austr. 5
— Karl, Bierbrauer, Lehrgasse 5
— Karl, Mechaniker, Hintere Austr. 6
— Konrad, Dav. Sohn, Dorffstr. 8
— Konrad, Schneider, Silberstr. 15
— Konrad, Schneidermeister, Mülhlasse 8
— Margarete, Schneiders Wwe., Hindenburgplatz 25
— Martin, Metzgehilfe, Hohe Lehr 12
— Martin, Moller, Uffhofenstr. 52
— Martin, Schuhmacher, Uffhofenstr. 52
— Martin, Zimmermann, Mülhlackerstr. 1
— Michael, Reparaturwerkstattarbeiter, Rotten-
burger Str. 7
— Otto, Schneider, Hechinger Str. 11
— Pauline, Gipsers Wwe., Dorffstr. 25
— Richard, Eisendreher, Im Gäble 3
— Robert, Mühlenbauer, Niederhofenstr. 7
— Sebastian, Schneider, Austr. 15
— Ursula, led. Tagelöhnerin, Lehrgasse 5
— Wilhelm, Bürodiener, Dorffstr. 21
— Wilhelm, Maurer, Robert-Wörner-Str. 29
Dupont Heinrich, Zimmermann, Bürgergasse 15
Dupper Karl, Wwe., Dorffstr. 1
Ebe, Georg, Mühlenbauer, Uffhofenstr. 55
Eppinger Christian, Maurer, im Schlosshof 14
Eppler Hans, Fabrikant, Hindenburgplatz 3. F 202
Erich Alfred, Fabrikant, Michachstr. 27. F 229
Feker Emilie, Hechinger Str. 12
Fichtel Ernst, Oberlehrer i. R., Achalmstr. 7
Forstbauer Gertrud, NSD-Kindergrätn., Kirchstr. 39
v Foullon Eouard, Freiherr, Kaufm., Pulvermühle
Freh Wilhelm, Kaufmann, Kappelstr. 29
Fröhlich Josef, Malermeister, Bahnhoffstr. 7
— Wilhelm, Maler, Uffhofenstr. 20
Futter Emilie, Schuhmachers Wwe., Kanalstr. 4
— Jakob, Schneider, Bürgergasse 7
— Jakob, Tagelöhner, Wischergasse 6
— Karl, Maler, Adolf-Hitler-Str. 52
— Martin fr., Wagner, Wägnergäble 4
— Martin jr., Waaner, Wägnergäble 4
Gabele Bernhard, Vertreter, Robert-Wörner-Str. 18
Gauger Konrad, Sonnentwirts Wwe., Wischergasse 7
Geiger Jakob, Zimmermann und Moller, Adolf-
Hitler-Str. 4
Geistle Heinrich, Schneider, Pulvermühle
Gimmel Friedrich, fr. Mesner, Horst-Wessel-Str. 3
Göbner Paul, Hauptlehrer, Steinlachburg 8
Göhring Wilhelm, Hilfsarbeiter, Austr. 17
Goller Johannes, Oberbahnhoffvorst., Bahnhoffstr. 14
Gonser Albert, Mühlenbauer, Hindenburgplatz 7
— Barbara, Postunterbeamten Wwe., Steiniggäble 1
— Christine, Wwe., Kirchstr. 38
— Eugen, Schreiner, Uffhofenstr. 45
— Georg, Schlosser, im Schlosshof 9
— Gustav, Schlosser, Kirchstr. 42
— Johannes, Niederhofenstr. 6
— Johannes, Reparaturwerkstattarbeiters Wwe.,
Hohe Lehr 14
Gonser Johannes, Schreiner, Lehrgasse 18
— Julius, Gipsler, Hohe Lehr 3
— Martin, Zimmermann, Maiengasse 6
Grahl Berta, Brauemeisters Wwe., Kirchstr. 15
Grauer Marie, Ehefrau, Umlandstr. 5
Greiner Friedrich, Tagelöhner, Suppengasse 10
— Friederike, Schäfers Wwe., Uffhofenstr. 24
— Jakob, Schreiner, Kraußengasse 15
— Konrad, Heizers Wwe., Adolf-Hitler-Str. 2
Griesinger Friedrich, Fuhrmann, Maiengasse 10
Groß Gustav, Mechaniker, Lehrgasse 15
— Wilhelm, Weber, Im Gäble 5
Haas Julius, Flachner, Tübingen Str. 18
Haasis Adam, Maler, Austr. 23
— Jakob, Maler, Dorffstr. 37
Hämmerle Georg, Händler, Mülhlackerstr. 3
— Hans, Glaser, Schlosshof 6
— Johannes, Hilfsarbeiter, Silberstr. 8
— Johannes, Ziegler, Mülhlackerstr. 10
— Josef, Händler, Rottenburger Str. 6
— Margarete, Bierbrauers Wwe., Uferstr. 6
Hängler Fritz, Obersekretär, Adolf-Hitler-Str. 29
Hage Georg, Techniker, Achalmstr. 5
— Martin, Uffhofenstr. 13
Hagenlocher Jakob, Zimmerm., Achalmstr. 1
— Wilhelmine, Zepelinstr. 5
Hahn Katharine, Mesners L., Wischergasse 5
— Martin, Zimmermanns Wwe., Kirchstr. 34
— Wilhelm, Schneidermeister, Kirchstr. 38
— Wilhelm, Schreiner, Kirchstr. 24
Haug Geschwister, Maiengasse 14
Hauser Eugen, Hilfsarbeiter, Kurze-Straße 3
Haufmann Sophie, Krankenschwester, Hindenburg-
platz 15
Heine Christof, Zementarbeiter, Mülhlasse 15
Heinz Wilhelm, Küfer, Hintere Austr. 1
Herrmann Friedrich, Elektromonteur, Robert-Wör-
ner-Str. 22
— Gottlob, Waldschütz, Uffhofenstr. 55
— Jakob, Gemeindefinspektor, Lindengasse 1
— Wilhelm, Maler, Uffhofenstr. 57
Hipp Adam, Maschinenschlosser, Berggäble 9
— Gottlieb, Schlosser, Mülhlackerstr. 21
— Hermann, Schneider, Austr. 43
— Johannes, Silberstr. 9
— Matthäus, Zimmermann, Mülhlackerstr. 21
— Sebastian, Zimmerm., Adolf-Hitler-Str. 9
Höcklinger Hermann, Rechtsanwält. Kirchstr. 52
Höge Albert, Mühlenbauer, Hechinger Str. 34
— Erwin, Mühlenbauer, Hechinger Str. 34
Hörner Wilhelm, Bürgermeister, Steinlachburg 6.
F 207
Höfale Adolf, Müller, Dorffstr. 12
Holzer Hermann, Händler, Mülhlackerstr. 29
Hornbacher Josef, Schreiner, Uffhofenstr. 14
Hubler Ernst, Hilfsarbeiter, Gartenstr. 8
Naun Josef, Bierbrauer, Bürgergasse 10
Jourdan Friedrich, Gärtner, Niederhofenstr. 3
Junger Wilhelm, Zimmermann, Wehrstr. 16
Kärcher Fritz, Fuhrmann, Wehrstr. 11
Kaufmann Georg, Ab.-Assistent, Adolf-Hitler-Str. 26
Kaut Georg, Landwirt, Dorffstr. 10
— Marie, Wwe, Gartenstr. 11
— Georg, Adolf-Hitler-Str. 44

Raut Karl, Flaschner, Adolf-Hitler-Str. 44
 — Kaspar, Mühlgasse 7
 — Konrad, Kupferschmied, Horst-Wessel-Str. 16
 Keller Jakob, Landwirt, Lehrgasse 2
 — Johannes, Kaufmann, Uffhofenstr. 29
 — Marie, Müllers Wwe., Lehrgasse 2.
 Kemmler Albert, Glaser, Zeppelinstr. 6
 — Jakob, Wagner, Adolf-Hitler-Str. 18
 — Julius, Glaser, Lehrgasse 11
 Kemmer Luise, Hauptlehrers Wwe., Steinalachburg 6
 Kern David, Schreiners Wwe., Niederhofenstr. 12
 — Emil, Schreiner, Rottenburger Str. 4
 — Konrad, Mechaniker, Lichtensteinstr. 5
 Kienle Adam, Mühlgasse 10
 — Eugen, Mühlenbauer, Berggasse 6
 — Friedrich, Schlosser, Aufr. 51
 — Georg, Bäcker, Niederhofenstr. 14
 — Georg, Monteur, im Schlosshof 1
 — Hermann, Hilfsarbeiter, Berggasse 5
 — Jakob, Aufwärter, Dorfstr. 37
 — Jakob, fr. Bahnarbeiter, Uffhofenstr. 27
 — Karl, Metzger, Dorfstr. 2
 — Karoline, Metzgers und Germaniawirts Wwe., Dorfstr. 2
 — Konrad, Fuhrmann, Kirchstr. 14
 — Konrad, Schneider, Lehrgasse 2
 — Margarete, Händlers Wwe., Berggasse 5
 — Martin, Hilfsarbeiter, Kraußengasse 12
 — Sebastian, Schreiner, an der Steinalach 11
 — Willi, Mechaniker, Mülhackerstr. 6
 Kienze Friedrike, Werkführers Wwe., Heßinger Str. 50
 Klipper Katharine, Wwe., Heßinger Str. 12
 Kimmeler Theodor, Flaschner, Gartenstr. 2
 Kittel Helmut, Maler, Hindenburgplatz 7
 Klein Friederike, Schafhalters Wwe., Lehrgasse 8
 — Karl, Schafhalter, Krefbacherstr. 7
 — Ludwig, Schafhalter, Krefbacherstr. 5
 Klett Adolf, mech. Werkstätte und Wirt zur Linde, Lindengasse 2
 — Adolf, Schuhmacher, Schillerstr. 3
 — Albert, Maurer, Lichtensteinstr. 14
 — Albert, Mechaniker, Im Gäßle 1
 — Albert, Schlosser, Kanalstr. 2
 — Anna, ohne Beruf, Kirchstr. 40
 — August, Schlosser, Gartenstr. 10
 — Bernhard, Zimmermann, Kraußengasse 26
 — Christine, Zimmermanns Wwe., Rosenstr. 5
 — Emil, Schreiner, Lichtensteinstr. 8
 — Ernst, Schlosser, Lichtensteinstr. 13
 — Ernst, Schreiner, Burgstr. 6
 — Ernst, Verw.-Prakt., Rottenburger Str. 8
 — Friedrich, Bildhauer, Heßinger Str. 46
 — Friedrich, Glaser, Dorfstr. 15
 — Friedrich, Glaser, Wwe., Seest. 6
 — Friedrich, Zimmerm. Wwe., Tübinger Str. 9
 — Georg, Bierbrauer, Mittelstr. 4
 — Georg, Gipser, Suppengasse 8
 — Georg, Metzger, Kirchstr. 28
 — Georg, Sattler, Kirchstr. 15
 — Georg, Schlosser, Aufr. 6
 — Georg, Schneider, Lichtensteinstr. 10
 — Georg, Schuhmacher, Aufr. 3
 — Georg, Schuhmacher, Heßinger Str. 23
 — Georg, Wagner, Adolf-Hitler-Str. 18
 — Georg, Zimmermann, Schlosshof 12
 — Geschwister, Michael und Barbara, Kappelstr. 10
 — Geschwister, Rosa und Marie, Kirchstr. 1
 — Geschwister, Marie und Rosine, Hohe Lehr 9
 — Gottfried, Feldschüs, Aufr. 6

Klett Hans, Zimmermeister, Horst-Wessel-Str. 14
 — Jakob, Bauer und Wagners Wwe., Kirchstr. 31
 — Jakob, Feinbäckerei, Wannenkäder, Burgstr. 2
 — Jakob, Schreiner, Heßinger Str. 23
 — Jakob, Zimmermann, Kirchstr. 5
 — Johannes, Krankenpfleger, R. S., Achalmstr. 1
 — Johannes, Krankenpfleger, Krefbacherstr. 11
 — Johannes, Schlosser, Dorfstr. 24
 — Johannes, Schlosser, Kirchstr. 7
 — Johannes, Schneider, Hindenburgplatz 2
 — Johannes, Tagelöhner, Dorfstr. 24
 — Johannes, Zimmermann, Gardist, Uffhofenstr. 48
 — Johannes, Zimmermann, Johs. S., Kappelstr. 6
 — Johannes, Zimmerm., Ront. S., Lichtensteinstr. 15
 — Karl, Zimmermann, Kraußengasse 15
 — Konrad, Drehers Wwe., Uffhofenstr. 49
 — Konrad, Eisendreher, Silcherstr. 6
 — Konrad, Eisendreher, Dorfstr. 1
 — Konrad, Fuhrmann, Im Gäßle 9
 — Konrad, Maurers Wwe., Tübinger Str. 18
 — Konrad, Metzger zur Krone, Hindenburgplatz 25
 — Konrad, Schlosser, Aufr. 24
 — Konrad, Schneider, Kraußengasse 8
 — Konrad, Tagelöhner, Kraußengasse 4
 — Konrad, Zimmermann, Maiengasse 8
 — Konrad, Zimmermann, Heßinger Str. 32
 — Margarete, Bierbr. Wwe., Rottenburger Str. 8
 — Marie, Hafners Wwe., Rottenburger Str. 14
 — Martin, Raminseger, Rottenburger Str. 18
 — Martin, Schneider, Dorfstr. 4
 — Michael, Schuhmacher, Maiengasse 11
 — Ottilie, Glasers Wwe., Uffhofenstr. 22
 — Peter, Fuhrmann, Uffhofenstr. 45
 — Peter, Hafner, Rottenburger Str. 14
 — Peter, Schneider, Georgs S., Lichtensteinstr. 10
 — Peter, Wagner, Steiniggasse 7
 — Rosine, Fuhrm. Wwe., Kirchstr. 18
 — Wilhelm, Flaschner, Kappelstr. 31
 — Wilhelm, Maurer, Robert-Wörner-Str. 20
 — Wilhelm, Monteur, Kirchstr. 1
 — Wilhelm, Zimmermann, Mühlgasse 9
 Klöpper Marie, ledig, Hohe Lehr 5
 Knobel Eugen, Hilfsarbeiter, Krefbacherstr. 17
 Kocher Christian, Kassenassistent, Michachstr. 33
 — Erwin, Poliers Wwe., Dorfstr. 30
 — Frida, im Schlosshof 11.
 — Georg, Kirchstr. 37
 — Georg, Zimmermann, Gartenstr. 22
 — Geschwister, Emma und Katharine, Wischergasse 3
 — Jakob, Briefträger, Krefbacherstr. 15
 — Jakob, Metzgers Wwe., Heßinger Str. 26
 — Jakob, Zimmermeister, Gartenstr. 22
 — Johannes, Eisendreher, Hintere Aufr. 5
 — Kaspar, Tagelöhner, Uffhofenstr. 43
 — Katharine, Schuhm. Wwe., Mülhackerstr. 11
 — Konrad, Hilfswärter, Mühlgasse 22
 — Konrad, Lammwirt, Heßinger Str. 32
 — Konrad, Mühlenbauer, Briefstr. S., Bürgergasse 5
 — Konrad, Mühlenbes., Ggs. S., Kirchstr. 37
 — Konrad, Schneider, Michachstr. 21
 — Konrad, Schuhmacher, Wägnergasse 1
 — Ludwig, Uffhofenstr. 29
 — Ludwig, Hilfsarbeiter, Dorfstr. 17
 — Maria, Hilfswärter. Wwe., Hohenzollernstr. 12
 — Marie, Pomologen Wwe., Dorfstr. 17
 — Martin, Eisendreher, Schlosshof 5
 — Martin, Maurermeister, Burgstr. 6
 — Otto, Schuhmacher, Hintere Aufr. 5
 — Rosine, Nähterin, Mülhackerstr. 4
 — Sebastian, Polierer, Heßinger Str. 11

Rocher Wilhelm, Bäckers Wwe., Kraußengasse 3
 — Wilhelm, Schlosser, Speckstr. 4
 Rohler Georg, Sternwirts Wwe., Rottenburger Str. 2
 — Hans, Betriebsleiter, Tübinger Str. 20
 König Christian, Schlosser, Bürgergasse 11
 — Veronika, Wwe., zur Sonne, Hindenburgplatz 2
 Rob Josef, Briefträger, Wwe., Robert-Wörner-Str. 18
 Krapf Adolf, Maiengasse 13
 — Wilhelm, Stadelgasse 9
 Krauß Gottfried, Schreiners Wwe., Gartenstr. 4
 — Konrad, Fleischbesch. a. D., Adolf-Hitler-Str. 17
 — Louis, Metzgermeister, Adolf-Hitler-Str. 17
 — Margarete, Schaffners Wwe., Heßinger Str. 400
 Kröner Heinrich, Ing., Achalmstr. 3. F 219
 Krug Geschwister, Uffhofenstr. 58
 Kugler Martin, Kaufmann, Tübinger Str. 13
 Kusterer Eugen, Säger, Kirchstr. 42
 — Jakob, Schuhmacher, Maiengasse 12
 Kuttler Konrad, Weber, Sammetgasse 6
 Lamparth Johannes, Hilfsarbeiter, Niederhofenstr. 3
 Lattka Josef, Hilfsarbeiter, Beim Törl 2
 Laur Ernst, Hilfsarbeiter, Kirchstr. 46
 Le Claire Alfred, Hilfsarbeiter, Uffhofenstr. 43
 — Barbara, Tagelöhners Wwe., Uffhofenstr. 43
 — Reinhardt, Weber, Zeppelinstr. 6
 Link Hans, Hauptlehrer, Robert-Wörner-Str. 8
 Ludwig Gustav, Stellwerkfmtrs. Wwe., Michachstr. 76
 Luz Wilhelm, Hilfsarbeiter, Dorfstr. 12
 Luz Otto, Wagnereiarbeiter, Hohenzollernstr. 11
 Maier Agnes, Fabrikarbeiterin, Kirchstr. 46
 — Fritz, Uhrmacher, Niederhofenstr. 2
 — Georg, Hilfswärter, Aufr. 9
 — Gottlob, Kaufmann, Heßinger Str. 50
 — Johannes, Hilfsarbeiter, Aufr. 9
 — Katharine, Wagenwärters Wwe., Aufr. 29
 Marquardt Christian, Waffenmeister, Silcherstr. 16
 — Fritz, Friseur, Uffhofenstr. 7
 — Johannes, Mühlenbauers Wwe., Kappelstr. 25
 Mattes Emil, Hilfsarbeiter, Mülhackerstr. 18
 — Ernst, Hilfsarbeiter, Hohe Lehr 7
 — Gottlieb, Hilfsarbeiter, Mülhackerstr. 29
 — Jakob, Schreiner, Kappelstr. 19
 — Jakob, Schuhmacher, Rottenburger Str. 9
 — Karl, Fuhrmann, Schlosshof 11
 — Karl, Heizer, Hohe Lehr 7
 — Wilhelm, Händler, Mülhackerstr. 18
 — Wilhelm, led. Landwirt, Kappelstr. 19
 — Wilhelm, Schlosser, Adolf-Hitler-Str. 20
 Maurer Eugen, Pfarrer, Pfarrhaus
 Metzger Artur, Mühlenbauer, Aufr. 53
 Mück Adam, Ront. S., Dorfstr. 20
 — Agnes, led., Niederhofenstr. 6
 — Albert, Küfer, Steinalachburg 7
 — Benjamin, Schreiner, Michachstr. 15
 — Bernhard, Schuhmacher, Aufr. 13
 — Christian, Schlosser, Wägnergasse 5
 — David, Eisendreher, Kappelstr. 1
 — Georg, Küfer, Kirchstr. 22
 — Georg, led., Silcherstr. 13
 — Georg, Schreiner, Stadelgasse 4
 — Georg, Schuhmacher, Lichtensteinstr. 7
 — Georg, Straßentw. S., Uferstr. 2
 — Jakob, Kirchstr. 2
 — Jakob, Küfer, Kirchstr. 20
 — Johannes, Mechaniker, Gartenstr. 9
 — Johannes, Schreiner, Uffhofenstr. 22
 — Johannes, Schreiners Wwe., Michachstr. 15
 — Johannes, Straßenwart, Uferstr. 2
 — Konrad, Amtsbote, Kappelstr. 27

Mück Marie, Wwe., Kappelstr. 1
 — Michael, Schuhmachers Wwe., Lichtensteinstr. 17
 — Rosine, Briefträgers Wwe., Kappelstr. 31
 — Stefan, Schuhmacher, Kappelstr. 18
 — Veronika, Aufr. 17
 — Wilhelm, Kirchstr. 29
 Mückner Albert, Weber, Kraußengasse 18
 — Albert, Maschinenarbeiter, Lehrgasse 8
 Muhl Adam, Heßinger Str. 14
 — Adam, Wagners Kinder, Aufr. 12
 — Christian, Schmieds Wwe., Umlandstr. 5
 — Eugen, Fuhrmann, Kirchstr. 35
 — Jakob, Schreiner, Umlandstr. 5
 — Konrad, Maschinist, Wehrstr. 18
 Monn Wilhelm, Dentist, Burgstr. 2, wohnt in Tübingen
 Morlok August, Händler, Uffhofenstr. 28
 Moser Hermann, Wagner, Niederhofenstr. 5
 Mück Albert, Maurer, Mülhackerstr. 18
 — Albert jr., Hilfsarbeiter, Uffhofenstr. 57
 — Magdalene, Uffhofenstr. 57
 Müller Anna, Uffhofenstr. 41
 — Erwin, Dr. med., prakt. Arzt, Robert-Wörner-Str. 10. F 226
 — Eugen, Elektromonteur, Mülhackerstr. 13
 — Eugen, Vorarbeiters Wwe., Berggasse 2
 — Eugen, Schlosser, Robert-Wörner-Str. 12
 — Johannes, Bäcker, Adolf-Hitler-Str. 6
 — Johannes, Schreiner, Kraußengasse 5
 — Karl, Schreiner, Aufr. 25
 — Wilhelm, Hilfsarbeiter, Uffhofenstr. 39
 Nagel Hans, Landwirt, Steinalachburg 2
 Nau Christian, Gärtner, Michachstr. 32
 — Karl, Ingenieur, Bahnhofstr. 11
 Neth Jakob, Fuhrmann, Maiengasse 5
 — Jakob, Eisendreher, Heßinger Str. 6
 Nill Johanna, Glasers Wwe., Bürgergasse 9
 Pfau Friedrich, Kaufmann, Tübinger Str. 3
 Pfeiderer Eugen, Metallldr., Kappelstr. 4. F 205(33)
 Prezel Erwin, Architekt, Adolf-Hitler-Str. 46. F 327
 Raabe Hans, Reichsbankbuchh. Wwe., Speckstr. 3
 — Siegfried, Radioingenieur, Speckstr. 3. F 216
 Rapp Gustav, Mechaniker, Mühlgasse 16
 — Martin, Metzger, Suppengasse 1
 Raster Philipp, Straßenwart i. R., Kappelstr. 27
 Raß Katharine, Schreiners Wwe., Lindengasse 6
 Renz Alfred, Schneider, Suppengasse 7
 — Barbara, Nähterin, Burgstr. 8
 — Georg, Sattler, Uffhofenstr. 16
 — Gottfried, Wagners Ehefrau, Steiniggasse 11
 — Wilhelm, Schlosser, Kanalstr. 4
 Reutter Christian, Landw. Wwe., Uffhofenstr. 10
 — Ernst, Mechaniker, Adolf-Hitler-Platz 1
 — Eugen, Schreiner, Gartenstr. 22
 Rey Georg, Postkassener, Heßinger Str. 5
 Riefler Wilhelm, Hilfsarbeiter, Hindenburgplatz 25
 Rilling Albert, Heizer, Kanalstr. 8
 — Alfred, Fabrikant, Mühlenbau- und Maschinenfabrik, Tübinger Str. 4. F 204
 — Ernst, Fabrikant, Mitinhaber d. Fa. Drus- und Elektrowerke, Bahnhofstr. 1. F 201
 — Eugen, Sägewerksbesitzer, Beim Törl 1. F 210
 — Franz, Kaufm. Wwe., Gartenstr. 8
 — Jakob u. Söhne, Druswerke Düßlingen. F 201
 — Johannes, Privatier, Kappelstr. 22
 — Karl, Ingenieur, Tübinger Str. 21. F 203
 — Paul, Fabrikant, Mitinhaber der Fa. Drus- und Elektrowerke, Bahnhofstr. 9. F 201
 — Walter, Kaufmann, Kirchstr. 24

Rilling Willy, Kaufmann, Uffhofenstr. 6. F 212
 Röcker Adolf, Landwirt, Mühlgaderstr. 27
 — August, Adolf-Hitler-Str. 10
 — Jakob, Buchbinder, Uffhofenstr. 5
 — Jakob, Wwe., Hechingen Str. 17
 — Johannes, Mühlgaderstr. 27
 — Konrad, led., Bürgergasse 11
 — Ottilie, Damenschneiderin, Uffhofenstr. 5
 Röthenbach Eduard, Schneidermeister, Hindenburg-
 platz 25
 — Martin, Schreiners Kinder, Lehrgasse 7
 Roth Barbara, Mechanikerin, Wwe., Hechingen Str. 11
 Rühle Jakob, Maler, Lichtensteinstr. 19
 — Jakob, Schlosser, Niederhofenstr. 5
 — Konrad, Schuhmachermeister, Hindenburgplatz 15
 — Martin, Schuhmachers Wwe., Niederhofenstr. 6
 — Martin, Wagner, Uffhofenstr. 17
 — Richard, Schuhmachermeister, Schlosshof 2
 Rupp Hedwig, Fachlehrerin, Horst-Wessel-Str. 8
 Saur Wilhelm, Hilfsarbeiter, Seestr. 2
 Schaal Wilhelm, Eisenbahnrottenführer, Aufr. 41
 Schaible Adam, Landwirt, Pulvermühle. F 206
 Schanz Wilhelm, Maschinenarbeiter, Kraußengasse 22
 Schelling Adam, Zimmermann, Hilfsw. S., Hohen-
 zollernstr. 13
 — Adolf, Mechaniker, Adolf-Hitler-Str. 6
 — Agnes, Maurers Wwe., Mühlgasse 8
 — Albert, Gipsler, Kraußengasse 23
 — Albert jr., Gipsler, Mühlgaderstr. 7
 — Eugen, Glaser, Berggasse 2
 — Friedrich, Eisendreher, Uffhofenstr. 33
 — Friedrich, Gipsler, Gartenstr. 20
 — Georg, Weber, Mittelstr. 3
 — Jakob, Schuhmacher, Aufr. 37
 — Johannes, Müller, Schlosshof 5
 — Karl, Schlosser, Kirchstr. 39
 — Katharine, Zimmermanns Wwe., Am Wasserbau 2
 — Konrad, fr. Briefträger, Dorfstr. 36
 — Konrad, Gipsler, Kraußengasse 14
 — Konrad, Schuhmacher, Konr. S., Kirchstr. 25
 — Marie, Zimmermanns Wwe., Wehrstr. 17
 — Margarete, Maurers Wwe., Silberstr. 17
 — Martin, Hilfswärter, Wehrstr. 9
 — Peter, Eisendreher, Silberstr. 9
 — Robert, Zimmermann, Rosenstr. 5
 — Ulrich, Farrenwärter, Kirchstr. 31
 — Wilhelm, Schuhmacher, Kirchstr. 25
 Scheufele Georg, Oberweichenwärter, Burgstr. 8
 — Jakob, Schreiner, Krefbacherstr. 3
 — Konrad, Schlosser, Uferstr. 4
 — Martin, Oberschaffner a. D., Mühlgasse 6
 Scheuthle Dora, Kindergärtnerin, Kappelstr. 29
 Schill Johannes, Bendameriemstr., Hechingen Str. 19
 Schlaich Barbara, Tagelöhners Wwe., Bürgergasse 16
 — Christian, Fr. S., Kanalstr. 6
 — Christian, Flaschner, Adolf-Hitler-Str. 5
 — Friz, Weichenwärter, Rosenstr. 12
 — Gottlob jr., Schreinermeister, Tübinger Str. 11
 — Gottl., Schreinermeister, Tübinger Str. 11
 Schlauch Georg, Händlers Wwe., Hohe Lehr 5.
 — Gottfried, Händler, Bürgergasse 9
 — Gustav, Hilfsarbeiter, Kraußengasse 21
 — Jakob, Bahnarbeiter, Gartenstr. 6
 — Johannes, Händler, Adolf-Hitler-Str. 26
 — Johannes, Kasernenarbeiter, Mittelstr. 10
 — Karl, Tagelöhner, Mühlgasse 16
 — Margarete, Wwe., Dorfstr. 30
 — Marie, Landwirtin, Uffhofenstr. 28
 — Rudolf, Hilfsarbeiter, Aufr. 49

Schlauch Wilhelm, Hilfsarb., jens. der Steinlach 332
 Schlotterbed Albert, Schuhm., Lichtensteinstr. 9
 — Wax, Hilfswärter, Bahnhofsstr. 14
 Schluck Adolf, Mechaniker, Kappelstr. 25
 Schmäzle Karl, Delmüller, Tübinger Str. 13
 Schmid Heinrich, Schlosser, Kappelstr. 29
 — Ludwig, Postassistent, Hechingen Str. 5
 Schmidt Katharine, Bierbr. Wwe., Hohenzollernstr. 11
 Schmoller von, Ludwig, Major a. D., Pulvermühle.
 F 206
 Schneider Georg, Händler, Adolf-Hitler-Str. 52
 — Georg, fr. Nachtwächter, Adolf-Hitler-Str. 20
 — Gotthilf, Schreiner, Im Gäble 8
 — Maria, Bierbrauers Wwe., Im Gäble 8
 — Richard, Eisendreher, Berggasse 11
 Schönwald Johannes, Friseur, Aufr. 4
 Schwan Eugen, Kraftwagenführer, Steinlachburg 2
 — Lisette, ohne Beruf, Wehrstr. 18
 Schulz Friedrich, Kaufmann, Steinlachburg 2
 Schwarz Eugen, Müller, Aufr. 7
 Schweizer Anna, led., Aufr. 43
 Schwenk Gotthilf, Lehrer, Adolf-Hitler-Str. 21
 Seeger Karl, Wehmeister, Steinlachburg 2
 Seibold Anna, geb. Jörn, Hechingen Str. 46
 Single Karl, Kaufmann, Robert-Wörner-Str. 22
 Sinz Kaspar, Ingenieur, Michachstr. 25
 Sommer Paul, Müllermeister, Mühlgasse 16
 Speidel Jakob, Priv. Wwe., Burgstr. 3
 Spohn August, Bierführer, Hohe Lehr
 — Friederike, Hebamme, Kappelstr. 29
 — Gottlieb, Schlosser, Michachstr. 33
 — Jakob, Schuhmacher, Bahnwarthaus 7
 Stahl Gustav, Hilfsarbeiter, Mühlgasse 16
 Staiger Frida, Hauptlehrerin, Schillerstr. 1
 — Jakob, Schlosser, Kraußengasse 20
 — Robert, Schreiner, Uffhofenstr. 15
 Stauf Christian, Schäfer
 Steimle Erwin, Hilfsarbeiter, Mühlgaderstr. 17
 — Eugen, Eisendreher, Mühlgaderstr. 29
 Steinhauer Marie, Werkführers Wwe., Hechingen
 Str. 21
 — Wilhelm, Mühlenbauer, Horst-Wessel-Str. 10
 Steinilber Christian, Delmüller, Aufr. 32
 Steininger Robert, Musiker, Krefbacherstr. 3
 Stiegler Alfred, Hilfsarbeiter, Hindenburgplatz 2
 Stöcker Albert, Säger, Mühlgaderstr. 8
 — Eugen, Hilfsarbeiter, Berggasse 5
 — Georg, Schreiner, Nottenburger Str. 5
 Strohmaier Karoline, Wwe., Zeppelinstr. 6
 — Margarete, NSV-Kindergärtnerin, Kirchstr. 39
 Topeters Gustav, Hilfsarbeiter, Schillerstr. 11
 Trauttmann Geschwister, Gartenstr. 12
 Trost Hans, Kaufmann, Robert-Wörner-Str. 22
 Ulmer Eugen, Bierbrauer, Kirchstr. 12
 — Jakob, Bierführer, Kappelstr. 15
 Veith Ernst, Verw.-Obersturmführer, Horst-Wessel-
 Str. 9
 Verbrauchergenossenschaft Tübingen-Nottenburg und
 Umg. eSmbH, Verteilungsstelle 6, Wirtschaft zur
 Sonne
 Vetter Karl, Kaufmann, Hechingen Str. 10. F 326
 Vinnai Otto, Hilfsarbeiter, Wischergasse 9
 Vollmer Adam, Straßenw. Wwe., Tübinger Str. 22
 — Adam, Uhrmacher, Hechingen Str. 42
 — David, Hafn. S., Kanalstr. 2
 — David, Schwanenwirt, Kirchstr. 8
 — Ernst, Mechaniker, Schlosshof 6
 — Eugen, Schreiner, Adolf-Hitler-Str. 21
 — Friedrich, Fuhrmann, Uferstr. 6

Vollmer Georg, Gipsler, Wehrstr. 13
 — Georg, Schneider, Silberstr. 7
 — Georg, Schneidermeister, Schillerstr. 1
 — Gottlob, Schlosser, Uffhofenstr. 56
 — Hans, Dreher, Steinlachburg 6
 — Jakob, Bahnarbeiter, Kirchstr. 48
 — Jakob, fr. Gemeindepfleger, Kraußengasse 2
 — Jakob, Johs. S., Silberstr. 14
 — Jakob, Schuhmacher, Egs. S., Uffhofenstr. 30
 — Jakob, Schuhmacher, Seb. S., Aufr. 16
 — Jakob, Zimmermann, Fr. S., Steiniggäble 8
 — Jakob, Zimmermann, Egs. S., Lehrgasse 3
 — Jakob, Zimmermann, Jal. S., Uffhofenstr. 51
 — Johannes, Maurer, Adolf-Hitler-Str. 11
 — Johannes, Mützenmacher, Am Wasserbau 7
 — Karl, Schreiner, Suppengasse 6
 — Katharine, Ringmacherin, Aufr. 26
 — Konrad, Dreher, Horst-Wessel-Str. 1
 — Konrad, Feldschütz, Aufr. 28
 — Konrad, Gemeindepfleger, Dorfstr. 29
 — Konrad, Weichenwärter, Schlosshof 6
 — Leopold, Werkführer, Seestr. 6
 — Luise, Malers Wwe., Robert-Wörner-Str. 14
 — Martin, Hindenburgplatz 13
 — Martin, Baumwart, Kraußengasse 19
 — Martin, Maurer, Kappelstr. 11
 — Martin, Oberreallehrer i. R., Hechingen Str. 10
 — Wilhelm, Gipsler, Uffhofenstr. 9
 — Wilhelm, Schneider, Tübinger Str. 22
 Wagner Benjamin, Tagelöhner, Aufr. 19
 — Georg, Maurer, Sammetgäble 2
 — Georg, Schlosser, Gartenstr. 18
 — Jakob, Maurer, Mühlgaderstr. 17
 — Karl, Schlosser, Mühlgasse 15
 — Katharine, Schneiders Wwe., Am Wasserbau 8
 — Peter, Mechaniker, Adolf-Hitler-Str. 29
 — Peter, Schneider, Lindengasse 4
 — Rudolf, Hilfsarbeiter, Lindengasse 6
 — Walter, Jakob, Hauptlehrer, Niederhofenstr. 9
 — Mina, Lehrers Wwe., Wehrstr. 18
 Weber Edmund, Buchhalter, Steinlachburg 8
 Weisinger Christof, Adlerwirt, Kappelstr. 17
 Weißschuh Jakob, Elektriker, Kappelstr. 23
 — Jakob, Stellwerkmeister i. R., Kappelstr. 23
 — Peter, Reparaturwerkstattarbeiter, Steiniggäble 9

Weißschuh Regine, Zimmermanns Wwe., Hindenburg-
 platz 15
 Weiser Erwin, Kaufmann, Robert-Wörner-Str. 22
 Welsch Wilhelm, Schlossermeister, Hechingen Str. 19.
 F 218
 Wieland Friedrich, Kaufmann, Kraußengasse 16
 Wirth Christian, Kapitäns Wwe., Krefbacherstr. 17
 Wörner Friedrich und Katharine, Adolf-Hitler-Str. 15
 — Friedrich, Lokführer i. R., Horst-Wessel-Str. 10
 — Jakob, Schlosser, Dorfstr. 39
 — Jakob, Schmied, Hindenburgplatz 21
 — Johannes, Schmied, Am der Steinlach 5
 Wolf Anna, Rentnerin, Pulvermühle
 Wuchter Georg, Schmied, Uffhofenstr. 4
 — Martin, Schreinermeister, Gartenstr. 21
 — Ottilie, Drehers Wwe., Dorfstr. 35
 Zeller Ida, Kontoristin, Pulvermühle
 Zimmermann Anton, Schlossers Wwe., Uffhofenstr. 35
 Zoller Max, Kaufmann, Am Wasserbau 8
 Jörn Adolf, Sattler, Gartenstr. 2
 — Albert, Kirchstr. 35
 — Alfred, Maurers Wwe., Hintere Aufr. 7
 — Andreas, Steinhauer, Tübinger Str. 3
 — Georg, Bäcker, Uffhofenstr. 23
 — Georg, Eisendreher, Dorfstr. 34
 — Georg, Wwe., Mühlgaderstr. 22
 — Hermann, Kupferschmied, Uffhofenstr. 19
 — Jakob, Kupferschmied, Dorfstr. 12
 — Jakob, Mechaniker, Dorfstr. 26
 — Johannes, Maurer, Hechingen Str. 48
 — Karl, Uffhofenstr. 37
 — Konrad, Mühlenbauer, Kraußengasse 6
 — Konrad, Schneider, Horst-Wessel-Str. 14
 — Konrad, Schreiner, Gartenstr. 2
 — Ottilie, Hilfsw. Wwe., Am Wasserbau 1
 — Peter, Uffhofenstr. 54
 — Peter, Glaser, Dorfstr. 35
 — Reinhold, Justizassistent, Hechingen Str. 36
 — Reinhold, Uhrmacher, Adolf-Hitler-Str. 15
 — Reinhold, Wwe., Uffhofenstr. 37
 — Robert, Hilfsarbeiter, Kappelstr. 16
 — Rosine, Bäckers Wwe., Uffhofenstr. 23
 — Rosine, Haltestellevorst. Wwe., Spezialehandlung,
 Adolf-Hitler-Str. 22

Gemeinde Gniebel

Ev. Pfarrdorf, 526 Einwohner, 416 Meter ü. d. Meer, 15,5 Km. nordöstlich von Tübingen. Post: Rent-
 lingen-Land. Bahnstation: Kirchentellinsfurt. Auto Linie: Tübingen—Kirchentellinsfurt—Blieshausen—
 Walddorf.

NSDAP. Zelle Gniebel gehört zu Ortsgruppe
 Walddorf
 Zellenleiter: Bernhardt Eugen
 Bürgermeister: Haarer. F 324 Neckartenzlingen
 Stv. Bürgermeister: Bernhardt Gottlob
 Gemeindepfleger: Heim
 Schulvorstand: Jetter
 Pfarrer: Nau

Anstett Gottlieb, Schreiner, Nr. 64
 — Wilhelm, Schlosser, Nr. 110
 — Wilhelm, Schuhmacher, Nr. 54
 Armbruster Adolf, Fabrikarbeiter, Nr. 68
 — Christian, Bauer, Nr. 80

Armbruster Christian, Schreiner, Gemeinderat, Nr. 1
 — Ernst, Landwirt, Nr. 52
 — Eugen, Hilfsarbeiter, Nr. 47
 — Karl, Schreiner, Nr. 1
 Bauer Jakob, Elektromonteur, Nr. 28
 — Josef, Maurer und Dreschereibesitzer, Nr. 43
 Bea Friedrich, Wagner, Nr. 26
 — Gottlob, Landwirt, Nr. 111
 — Jakob, Maurer, Nr. 82
 — Johannes, Johannes S., Landwirt, Nr. 16
 Bernhardt Gottlob, Bürgermeister i. R., Nr. 89
 — Gottlob, Landwirt, Nr. 49
 — Karl, Zimmermann und Gemeinderat, Nr. 46
 — Eugen, Zimmermann

Gniebel Sehr schön vor dem Schönbuch gelegen mit herrlichen Blicken zur Alb

Brändle Karl, Farrenwärter, Nr. 104
 Drüppel August, Milchlieferant, Nr. 40
 Dürr Georg, Landwirt, Nr. 13
 Gaifer Emil, Steinholzbodenleger, Nr. 12
 — Ernestine Wwe., Spezereihandlg., Nr. 12
 — Gottlieb, Landwirt und Gemeinderat, Nr. 55
 — Gottlob, Amts- und Volkseidener, Nr. 93
 — Gottlob jr., Landwirt, Nr. 25
 — Johannes, led. Wagner und Landwirt, Nr. 114
 — Johannes, Wwe., Schuhgeschäft, Nr. 58
 — Karl, Maurer, Nr. 135
 — Ludwig, Maurer, Nr. 129
 — Ludwig, Schreiners Wwe., Nr. 45
 Goller Albert, Landwirt, 2. Beigeordneter, Nr. 33
 — Albert, Metzger und Kronenwirt, Nr. 75
 — Emil, Hilfsarbeiter, Nr. 8
 — Karl, Landwirt, Nr. 109
 Hägele Gottlieb, Hilfsarbeiter, Nr. 9
 Hafner Georg, Gipser, Nr. 51
 — Karl, Gipser
 Hahnische Gemeinschaft, Nr. 123
 Hanelt Herbert, Hilfsarbeiter
 Heim Adolf, Sattler, Nr. 86
 — Georg, Ortsbauernf. u. Gemeinderat, Nr. 31
 — Gottlob, Gemeindepfleger, Nr. 44
 Hermann Franz, Steinholzbodenleger, Nr. 113
 Hertlinger Thella, Krankenschwester, Nr. 60
 Höschele Karl, Gipser u. Spezereihandlung, Nr. 95
 Kern Georg, Bauers Wwe., Nr. 23
 — Gottlob, Georgs S., Landwirt, Nr. 126
 — Gottlob, Fabrikarbeiter
 — Gottlob, Landwirt, Nr. 89
 — Johannes, Gemeinderats S., Landwirts Wwe., Nr. 104
 — Karl, Autovermietung, Nr. 50
 — Karl, Bauer, Nr. 55
 — Wilhelm, Eberhalter, Nr. 104
 Kopp, Ludwig, Metzger
 Krumm Gottlieb, Landwirt, Nr. 72
 Kurz Friedrich, Maurermeister und Beigeordneter, Nr. 92
 — Georg, Landwirt, Nr. 32
 — Jakob, Landwirts Wwe., Nr. 32
 — Jakob, Schlosser u. Fahrradparatur, Nr. 63
 — Johannes, Landwirts Wwe., Nr. 24
 — Karl, Maler und Gem.-Warengeschäft, Nr. 36
 — Wilhelm, Hilfsarbeiter, Nr. 127
 Lutz Gottlob, Hilfsarbeiter, Nr. 35
 Löffler Georg I, Landwirt, Nr. 57
 — Georg II, Landwirt, Nr. 125
 — Georg III, Nr. 125
 — Emil, Küfer, Nr. 1
 — Hermann, Küfer, Nr. 86
 — Jakob, Landwirts Wwe., Nr. 84
 — Johannes, Küfers Wwe., Nr. 86
 — Karl, Gipser, Nr. 103

Luik Christian, Landwirt, Nr. 97
 — Emil, Elektromonteur, Nr. 53
 — Johannes, Rosenwirts Wwe., Nr. 53
 — Karl, Bauers Wwe., Nr. 41
 Mannhardt Christian, Landwirt, Nr. 107
 — Gotthold, Hilfsarbeiter, Nr. 107
 Ranz Otto, Schreiner, Nr. 108
 Nonnenmacher Albert, Strafenwart, Nr. 112
 — Ernst, Maurer, Nr. 99
 — Georg, Fuhrmann, Nr. 99
 — Georg, Maurer, Nr. 90
 — Gottlieb, Hilfsarbeiter (Bäcker), Nr. 79
 — Gottlieb, Schlosser, Nr. 37
 — Gottlieb, Zimmermeister, Nr. 96
 — Jakob, Feuerwerksbauers Wwe., Nr. 62
 — Ludwig, Bauers Wwe., Nr. 12
 — Wilhelm, Schreiner, Nr. 128
 — Wilhelm, Schuhmacher, Nr. 7
 Raith Karl, Zimmermann, Nr. 14
 Rau Ernst, Pfarrer
 Reifner Michael, Hilfsarbeiter, Nr. 12
 Rein Christian, Landwirt, Nr. 9
 — Gotthilf, led. Landwirt, Nr. 66
 — Johannes, Maurer, Nr. 11
 — Joh. Georg, Maurer, Nr. 67
 — Johannes, Fuhrmann, Nr. 30
 — Johannes, Schneider, Nr. 106
 — Karl, Metzger, zur Linde, Nr. 6
 — Wilhelm, Maler, Nr. 21
 — Wilhelm, Druckereiarbeiter, Nr. 21
 — Wilhelm, Schlosser, Nr. 130
 Ritter Karl, Schlosser, Nr. 95
 Schäfer August, Landwirt, Nr. 15
 — Gottlob, Bügler, Friseur, Nr. 39
 — Wilhelm, Friseur, Nr. 73, F. 270
 — Wilhelmine, led., Nr. 73
 Schöllkopf, Johannes, Landwirts Wwe., Nr. 20
 Schwaiger Wilhelm, Landwirt, Nr. 87
 Schwentl Georg, Landwirt, Nr. 71
 Sulz Christian, Landwirt, Nr. 56
 — Christian, Bauers Wwe., Nr. 3
 — Gottlob, Arbeiter, Nr. 78
 — Jakob, Maurer, Nr. 34
 — Johannes, Strafenwart, Nr. 19
 Thumm Johann, Schreiner
 — Johannes, Landwirt, Nr. 15
 Trautwein Gottlob, Landwirt, Nr. 69
 Walker Christian, Bauer, Nr. 74
 — Jakob, Landwirt, Nr. 74
 — Karl, Landwirt, Nr. 100
 Wandel Gottlob, Schreiner, Nr. 105
 Wezel, Gottlieb, led. Landwirt, Nr. 22
 Widmann Johannes, led. Landwirt, Nr. 83
 Ziegler Richard, Straßenbahnwagenführer, Nr. 71
 Zimmermann Georg, Bauers Wwe., Nr. 27

Gemeinde Hagelloch mit Barzelle Rosenau

Ev. Pfarrdorf, 791 Einwohner, 441 Meter ü. d. Meer, 5,4 Km. nordwestlich von Tübingen. Post- und Bahnstation: Tübingen. Autoverbindung: Tübingen—Hagelloch.

NSDAP. Stützpunkt Hagelloch
 Stützpunktleiter: Böhmler
 Bürgermeister: Waibel, F. 2972
 Stv. Bürgermeister: Diez
 Gemeindepfleger: Heller
 Schulvorstand: Drifner
 Pfarrer: Dinkelaker

Aberle Ernst, Zimmermann, im Schulhof
 — Wilhelm, Gipser, beim unteren Brunnen
 Baumann Wilhelm, Magaz., Adolf-Hitler-Str.
 Beck Georg, Polierer, obere Gasse 22a
 Beltsle, Eugen, Maurer, Tübinger Str.
 — Johann, Küfer, Tübinger Str.
 Benz, Hedwig, Tübinger Str.

Hagelloch mit Rosenau am nördlichen Schönbuchrand, ist ein beliebtes Ausflugsziel

Böhmler Christian, Förster, Wilhelm-Murr-Str.
 Bürker Christian, Zementarbeiter, Hafengasse
 — Ernst, Landwirt, Hafengasse
 — Eugen, Gipser, Hafengasse
 — Friedrich, Hilfsmonteur, Tübinger Str.
 — Friedrich, Landwirt und Metzger, Farrenhalter, Gartenstr.
 — Karl, Eisenbahnarbeiter, Unterjesinger Str.
 — Karl, Landwirt, Adolf-Hitler-Str.
 — Karl, Schuhmacher, Unterjesinger Str.
 — Wilhelm, Landwirt, Tübinger Str.
 Claus Georg, Dreher, Hafengasse
 Diez Karl, Maurer, Tübinger Str.
 Dinkelaker Heinrich, Pfarrer, Pfarrgasse
 Drifner Otto, Hauptlehrer, im neuen Schulhaus
 Eberhardt Jakob, fr. Gipser, im Schloß
 Fritz Albert, Landwirt, Unterjesinger Str.
 — Albert, Zimmermann, im Schloß
 — Emma und Pauline, Gartenstr.
 — Ernst, Zimmermann, Adolf-Hitler-Str.
 — Eugen, Bäckermeister, obere Gasse 98
 — Friedrich, Gipser, Adolf-Hitler-Str.
 — Friedrike, led. Landwirtin, Wadergasse
 — Gottfried, Gipser, Wadergasse
 — Gottfried, Sattler und Tapezier, Pfarrgasse
 — Gottlieb, Zimmermann, Gartenstr.
 — Johannes, Tagelöhner, Wadergasse
 — Karl, Landwirt und Tagelöhner, obere Gasse
 — Karoline, led. Näherin, Unterjesinger Str.
 — Robert, Landwirt, Unterjesinger Str.
 — Traugott, Schneider, Pfarrgasse
 — Wilhelm, Wagner, Unterjesinger Str.
 Gammerding Gottlob, Landw., Adolf-Hitler-Str.
 Gulde Haber, Schmied, Brunnengasse
 Hartmann Ernst, Hilfsarbeiter, im Schulhof
 Heller Ernst, Gipser, Brunnengasse
 — Gustav, Wagner, Gartenstr.
 — Karl, Maurer, Tübinger Str.
 — Paul, Schuhmacher, Wadergasse
 — Paul, Tagelöhner, Brunnengasse
 — Wilhelm, Wagner und Gemeindepfleger, Unterjesinger Str.
 Hepper Albert, Zimmermann, Tübinger Str.
 — Christian, Tagelöhner, Adolf-Hitler-Str.
 — Eduard, led. Maler, Adolf-Hitler-Str.
 — Hugo, Zimmermann, Alte Tübinger Str.
 — Hedwig, led. Näherin, Tübinger Str.
 — Karl, Gipser, Pfarrgasse
 — Karoline, led. Näherin, Adolf-Hitler-Str.
 — Katharine, Zimmermanns Wwe., Alte Tübinger Str.
 — Klara, Gipers Wwe., Tübinger Str.
 — Otto, Gipser, Adolf-Hitler-Str.
 — Paul, Gipser, Tübinger Str.
 — Simon, Gipser, Unterjesinger Str.
 Herboldheimer Johann, Reisender, Ebenhalde
 Hösch Jakob, Tagelöhner, Adolf-Hitler-Str.
 — Paul, Gipser, Gartenstr.
 Höschele Hugo, Maurer, Alispach 14
 — Wilhelm, Gipser, Adolf-Hitler-Str.
 Koch Christian, Gipser, im Schloß
 — Ernst, Zimmermann, Unterjesinger Str.
 — Friedrich, Landwirts Wwe., Brunnengasse
 — Karl, Gipser, Wadergasse
 — Marie, Gipers Wwe., im Schloß

Koch Paul, Gipser, Pfarrgasse
 — Sigmund, Schreiner, Tübinger Str.
 — Sophie, Gipers Wwe., Adolf-Hitler-Str.
 Leibfarth Otto, Chauffeur, Schloßgartenstr.
 Lösch Karl, Feld- und Flurschütze, Alispach
 — Katharine, Tagelöhners Wwe., Gartenstr.
 — Rudolf, Schneider, Alispach
 Luz Christian jr., Landwirt, obere Gasse
 — Friedrich, Landwirt, Alte Tübinger Str.
 — Gottlob, Landwirt, Hafengasse
 — Karl, Wirt z. grünen Baum, Brunnengasse
 — Karl Friedrich, Gipser, Alte Tübinger Str.
 — Karl, Schmied, Tübinger Str.
 — Paul, Landwirt u. Tagl., Alte Tübinger Str.
 — Paul, Postbote, Schloßgartenstr.
 — Wilhelm, fr. Gipser, Brunnengasse
 — Wilhelm, Maurer, Alte Tübinger Str.
 Mäckle Christian, Werkstättearb., Unterjesinger Str.
 — Karl, Maurermeister, Schloßgartenstr.
 Maurer Adolf, Hilfsarbeiter, Gartenstr. 30
 Mergenthaler Georg, Landwirt, Gartenstr.
 Moker Barbara, Landw. Witwe, obere Gasse 32a
 — Christian Tobias, Landwirt, Luchterstr.
 — Friedrich, Landwirt, im Luchter
 — Friedrich, Landwirt, Gartenstr. 30
 — Friederike, Landwirts Wwe., Adolf-Hitler-Str.
 Raaf Paul, Gipser, Wadergasse
 Kempfer Christian, Schuhmacher, im Schloß
 — Pauline, Schäfers Wwe., Tübinger Str.
 Reutter August, Landwirt, Unterjesinger Str. 95
 — Berta, Wwe., Tübinger Str.
 — Christian, Landwirt, Unterjesinger Str.
 — Ernst, Tagelöhner, Unterjesinger Str.
 — Gottfried, Maurer, Unterjesinger Str.
 — Gottlieb, Gipsermeister, Unterjesinger Str.
 — Heinrich, Landw., Milchsammler, Gemeindefa-
 wart u. Ortsbauernführer, Unterjesinger Str.
 — Jakob, Gipser, Alte Tübinger Str.
 — Immanuel, Landwirt, Unterjesinger Str.
 — Paul, Gipser, Gartenstr.
 — Paul, Landwirt, Unterjesinger Str.
 — Theodor, led. Maler, Unterjesinger Str.
 — Tobias, Landwirt, Unterjesinger Str.
 — Tobias, Landwirts Wwe., Unterjesinger Str.
 — Wilhelm, Wirt z. Löwen, Adolf-Hitler-Str.
 Sautter Heinrich, Gipser, Alte Tübinger Str.
 — Sophie, led. Landwirtin, Hafengasse
 Schaal Christian, Tagelöhner, Adolf-Hitler-Str.
 — Karl, Maurer, Pfarrgasse
 Schick August, Gipser, Brunnengasse
 — Christian, Landwirt, Brunnengasse
 — Christian, Landwirts Wwe., Brunnengasse
 — Emil, Gipser, Adolf-Hitler-Str. 45
 — Ernst, Landwirt, Adolf-Hitler-Str.
 — Friedrich, Gipser, Tübinger Str.
 — Georg, Landwirt, Adolf-Hitler-Str.
 — Marie, Landwirts Wwe., Adolf-Hitler-Str.
 — Wilhelmine, Bäckers Wwe., Schloßgartenstr.
 Schlotterbeck Otto, Bäcker und Wirt zur Rose,
 Adolf-Hitler-Str.
 Schmidt Christian, Gutsbesitzer und Wirt auf Hof-
 gut Rosenau
 — Friedrich, Landwirt auf Hofgut Rosenau
 Schnaidt Christian, Gipers Wwe., Brunnengasse
 — Gottlob, Mechaniker, Tübinger Str.

Schneid, Albert, Gipser, Pfarrgasse
 — Albert, Werkzeuggeber, Wilhelm-Murr-Str.
 — Anna, led. Nähterin, Adolf-Hitler-Str.
 — Barbara, Maurers Wwe., Brunnengasse
 — Christian, fr. Maurer, Tübinger Str.
 — Christian, Maurer, Madergasse
 — Christian, Maurer, Hafengasse 1
 — Dorothea, Wwe., Madergasse
 — Eduard, Gipsermeister, Unterjesinger Str.
 — Emerich, Zimmermann, im Schloß
 — Ernst, Amts- und Polizeid., Wilhelm-Murr-Str.
 — Ernst, Gipser, im Schulhof
 — Ernst, Landwirt und Tagelöhner, Kirchgasse
 — Ernst, Maurer, Unterjesinger Str.
 — Eugen, Bahnarbeiter, Schloßgartenstr.
 — Friedrich, Maurer, beim Löwen
 — Friedrich, Schuhmacher, Madergasse
 — Fridolin, Straßenwärt, Madergasse
 — Gottlieb, Gipser, im Schulhof
 — Gottlieb, Tagelöhner, Madergasse
 — Gottlob, Landwirts Wwe., Madergasse
 — Heinrich, Landwirts Wwe., Gartenstr. 30
 — Heinrich, Schreiner, Unterjesinger Str.
 — Hugo, Maurer, Unterjesinger Str.
 — Jakob, Landw. u. Tagelöhn., Adolf-Hitler-Str.
 — Jakob, früherer Gipser, Nuchterstr.
 — Jakob, Milchhändler, Tübinger Str.
 — Johann, Zimmermann, Alte Tübinger Str.
 — Karl, Gipser, beim grünen Baum, Brunnengasse
 — Karl, Gipser, beim Löwen, Adolf-Hitler-Str.
 — Karl, Gipser, Brunnengasse
 — Karl, Gipser, Hafengasse
 — Karl, Gipser Tübinger Str.
 — Karl, Heinrich, Gipser, Hafengasse 93
 — Karl, Maler, Unterjesinger Str.
 — Karl, Schreinermeister, Unterjesinger Str.
 — Karl, Wwe., Adolf-Hitler-Str.
 — Karl, Bäckers Wwe., Spezialehandlung, Adolf-Hitler-Str.
 — Karoline, Poliers Wwe., Alte Tübinger Str.
 — Ludwig, Gipser, Gartenstr. 29
 — Martin jr., Schreiner, Adolf-Hitler-Str.
 — Martin, Schreiners Wwe., Adolf-Hitler-Str.
 — Dewald, Tagelöhner, Madergasse
 — Paul, Gipser, Hafengasse
 — Paul, Gipser, Unterjesinger Str.
 — Paul, Gipfers Wwe., Unterjesinger Str.
 — Paul, Maurer, Tübinger Str.
 — Paul, Maurer, Tübinger Str.
 — Robert, Gipser, Hafengasse
 — Theodor, Gipser, Adolf-Hitler-Str.
 — Ulrich, Schmied, Unterjesinger Str.
 — Wilhelm, Kriegsinvalide, Tübinger Str.
 — Wilhelm, Landwirt, im Hofe
 — Wilhelm, Maurer, Madergasse 28

Schneid Wilhelm, zum Hirsch, Adolf-Hitler-Str.
 — Wilhelmine, Tagelöhners Wwe., Adolf-Hitler-Str.
 — Willi, Maurer, Alte Tübinger Str.
 Schöll Christine, Gipfers Wwe., im Schulhof
 — Elsa, Strickerin, im Hofe
 — Luise, Müllers Wwe., im Hofe
 — Richard, Tagelöhner, im Hofe
 — Wilhelm, Flaschner, im Schulhof
 Schumacher Gustav, Tagelöhner, Alispach 12
 — Gustav, Maurer, Tübinger Str.
 Seiboldt August, Gipser, Brunnengasse
 — Emilie, led. Tagelöhnerin, Hafengasse
 — Ernst, Gipser, Madergasse
 — Ernst, Schlosser, Hafengasse
 — Eugen, Gipser, Wilhelm-Murr-Str.
 — Gottlieb, Buchdrucker, Madergasse
 — Gottlieb, Gipser, Madergasse 28
 — Gottlob, Frommeister, Adolf-Hitler-Str.
 — Karl, Bahnarbeiter, Unterjesinger Str.
 — Karl, Gipser, Alte Tübinger Str.
 — Karl, Gipser, Tübinger Str.
 — Karl, Schmied, Unterjesinger Str.
 — Karl, Zimmermeister, Wilhelm-Murr-Str.
 — Katharine, Landwirt u. Tagl. Wwe., Gartenstr.
 — Marie, Gipfers Wwe., Tübinger Str.
 Stähle Paul, Hilfsarbeiter, Brunnengasse
 Steiger Friedrich, Tagelöhner, Madergasse
 Strohmaier August, Tagelöhner, Brunnengasse
 Theurer Luise, led., obere Gasse 31
 Waibel Theodor, Bürgermeister, im neuen Schulhaus
 Zeeb August, Tagelöhner, Madergasse
 — Christian, Oberholzhauer, im Schloß
 — Christian, Postbote i. R., Adolf-Hitler-Str.
 — Christian, Schriftfeger, Hafengasse
 — Christian, fr. Schuhmacher, obere Gasse 33
 — Ernst, Schuhmacher und Tagelöhner Gartenstr.
 — Friedrich, Hilfsarbeiter, Adolf-Hitler-Str.
 — Friedrich, Kammerarbeiter, Hafengasse
 — Friederike, Maurers Wwe., Hafengasse
 — Hermann, Gipser, Madergasse
 — Jakob, Schmied, Adolf-Hitler-Str.
 — Karl, fr. Bäcker, Hafengasse
 — Karl, Gipser, im Schloß
 — Martin, Gipser, Madergasse 20
 — Paul, Gipser, Wilhelm-Murr-Str.
 — Paul, Schneider, Alte Tübinger Str.
 — Paul, Schneider, im Schloß
 — Pauline, led., Brunnengasse
 — Pauline, led., Schloßgartenstr.
 — Richard, Waldarbeiter, obere Gasse
 — Wilhelm, fr. Gipser, Wilhelm-Murr-Str.
 — Wilhelm, Schlosser, Nuchterstr.
 — Wilhelm Jakob, fr. Waldarbeiter, im Alispach
 — Willy, Maurer, Hafengasse
 Zimmermann Gotthilf, Lehrer, im neuen Schulhaus

Gemeinde Hirschau

Kathol. Pfarrdorf. 774 Einwohner. 390 Meter ü. d. Meer. Entfernung von Rottenburg a. N.: 6 Km.
 Bahnstation: Rottenburg und Tübingen. Autobusverbindung: Tübingen—Hirschau—Rottenburg. Postautoverbindung:
 Rottenburg—Hirschau. Post: Hirschau über Rottenburg a. N. Poststelle: Fernsprecher: 3050 Tübingen.

NSDAP-Stützpunkt: Kittel Karl
 Bürgermeister: Valle Albert, F 3078 (Tübg.)
 Gemeindepfleger: Latus Adolf
 Schulvorstand: Hofmann August
 Ortsbauernführer: Haug Roman
 Kath. Pfarramt: Kästle Anton

Valle Albert, Bürgermeister, F Rathaus 3078
 SA Tübingen
 Barth Anton, Schlosser
 — Anton, Weber
 — Karl, Schlosser
 — Josef, Maurer
 — Simon, Hilfsarbeiter

Bauerle, Engelbert, Maurer
 — Johannes, Maurer
 — Josef, Schreiner
 — Marie, ledig
 Binder August, Maurer und Flaschenbierhdg.
 — Jakob, Landwirt
 — Johann, Georg, Weber
 — Johannes, Glaser
 — Josef, Fabrikarbeiter
 — Josef, Glaser
 — Josef, Sattler
 — Karl, Peters S., Landwirt
 — Maria, Amts- und Polizeidiener's Wwe.
 — Peter, Landwirt
 — Philipp, Schlosser
 — Richard, Schuhmacher
 — Rosa, Schuhmachers Wwe.
 — Salome, Nähterin
 — Theresia, Maurers Wwe.
 — Viktoria, Steinhauers Wwe.
 — Wilhelm, Maurer
 — Wilhelm, Schreiner
 — Wilhelm, Wagner
 Dreher August, Hilfsarbeiter
 — Eugen, Zimmermann
 — Pius, Maurer
 Edel Engelbert, Schneider
 — Johannes, Maler, Flaschenbierhandlung
 — Michael, Maurer
 Eridi Ulrich, Hilfsarbeiter
 Endreß Eugen, Maurer
 — Johann Georg, Zimmermann
 — Johannes, Schuhmacher
 — Josef, Schmied
 — Karl, Maurer
 — Kaspar, Jak. S., Zimmermann
 — Kaspar, Karls S., Zimmermann
 — Lara, Schmieds Wwe.
 — Maria, Maurers Wwe.
 — Martin, Maurer
 — Martin, Zimmermanns Wwe.
 — Matthäus, Maurer
 — Simon, Schmied
 — Wilhelm, Telegrafenaufseher
 Flaig Josef, Landwirt
 Fridrich, Anton, Maurer
 — Eleonora, ledig
 — Elisabeth, Maurers Wwe.
 — Engelbert, Hilfsarbeiter
 — Hugo, Maurer
 — Johannes, Landwirt
 — Johannes, Schreiner
 — Josef, Maurer
 — Karl, Maurer
 — Kaspar, Hilfsarbeiter
 — Katharina, Schreiners Wwe.
 — Lukas, Hilfsarbeiter
 — Margarethe, ledig
 — Mathilde, Köchin
 — Pius, Gipser
 — Rafael, Schreiner
 — Remigius, Maurer
 — Richard, Gasthof zur Krone
 — Robert, Maurer
 — Rosina, Wwe.
 — Wendelin, Landwirt
 — Wendelin, Schuhmacher
 — Wilhelm, Maurer
 Gärtner Karl, Schneider

Gärtner Wilhelm, Schneider
 Hämmerle Maria, ledig
 Hartmann Alois, Maurer
 — Johannes, Maurer
 — Philipp, Kupferschmied
 — Roman, Hilfsarbeiter
 — Thomas, Landwirt
 Haug Anton, Glaser
 — Anton, Schmied
 — Legidius, Maurer und Mesner
 — Bernhard, Maurer
 — Elisabeth, gemischtes Warengeschäft
 — Emil, Maurer
 — Helene, Straßenwärt's Wwe.
 — Hermann, Reisender
 — Josef, Maurer
 — Josef, Schuhmacher
 — Karl, Glaser
 — Karl, Maurer
 — Karl, Schreiner
 — Karolina, ledig
 — Leonhardt, Maurer
 — Maria, ledig
 — Maria, Zimmermanns Wwe.
 — Markus, Küfer
 — Martha, Wwe.
 — Otto, Landwirt und Farrenhalter
 — Paul, Maurer und Feldschütz
 — Roman, Landwirt und Ortsbauernführer
 — Roman, Kupferschmied
 — Soffie, Maurers Wwe.
 — Theresia, Alt-Schultheißens Wwe.
 — Wilhelm, Pauls S., Maurer
 — Wilhelm, Jak. S., Maurer
 Hauler Georg, Bäcker
 Hein Karl, Hilfsarbeiter
 Hingher Balbina, ledig
 — Helene, Wwe.
 — Johannes, Schlosser
 — Klara, ledig
 — Rafael, Landwirt
 — Urban, Maurer
 Hofmann August, Oberlehrer
 Holoher Oskar, Müller
 Horn Anton, Maurer
 Kästle, Anton, Pfarrer
 Kaltenmark August, Landwirt
 — Eva, Wwe.
 — Josef, Landwirt
 — Karolina, Wwe.
 — Katharina, Wwe.
 — Remigius, Maurer
 — Viktor, Maurer
 — Wilhelm, Schreiner
 Keller Karl, Hilfsarbeiter
 Keßler Johannes, Metzger
 — Maria, ledig
 — Martin, Amts- und Polizeidiener
 — Robert, Hilfsarbeiter
 Kiene Richard, Glaser
 Kittner Karl, Fabrikarbeiter
 Kittel, Georg, Maurer und Geflügelhandlung
 — Karl, Maurer und Stützpunktleiter der NSDAP
 — Karl, Sattler und Tapezier
 — Karl, Gipser
 Kleifinger Viktoria, Lehrerin
 Knobel Josef, Mechaniker
 — Matthäus, Maurer
 — Stefan, Zimmermanns Wwe.

Rnoll Johannes, Hilfsarbeiter
 Kohnstetter Martin, Schreiner
 — Salome, Wwe.
 Latus Adolf, Gemeindepfleger
 — Erhard, Maurer
 — Johannes, Gasthof zum Löwen
 — Wilhelm, Zimmermann
 Leute Alfons, Hauptlehrer
 Leuthardt Lorenz, Maurer
 Mayer Anton, Schmied
 — Anton, Fabrikarbeiter
 — August, Zimmermann
 — Eugen, Hilfsarbeiter
 — Eugen, Schmied
 — Johann Georg, Landwirts Wwe.
 — Josef, Remigius S., Maurer
 — Josef, Wendl. S., Maurer
 — Karl, alt, Maurer
 — Karl, jung, Maurer
 — Ludwig, Hilfsarbeiter
 — Maria, ledig
 — Peter, Schreiner
 — Roman, Maurer
 — Theresia, Wwe.
 — Thomas, Metallgießer
 — Viktoria, ledig
 Nolthenius Wilhelm, Reisender
 Nusser Heinrich, Strumpfwarenfabrik, J 2939 S2
 Tübingen
 Nameiser Josef, Mechaniker
 — Walburga, Wwe.
 Nöhner Paul, Werkmeister i. R.
 Rudgaber Philipp, Elektromonteur
 Ruoff Anna, Wwe.
 Sailer Karl, Hilfsarbeiter
 Seif Franz, Küfer
 Schäfer Anton, Küfer
 — Karl, Schreiner
 — Paul, Küfer
 Schäuble Anton, Schreiner
 Schiebel Franz, Mechaniker
 Schinkermayer Katharina, gemisches Warengeschäft
 Schmied Johannes, Waldschütze
 Schneider Eugen, Schreiner
 — Jakob, Straßenwart
 — Martin, Maler
 — Urban, Landwirt
 Schnitzler Anton, Zimmerm., Drecherei u. Holzsägerei

Schnitzler Engelbert, Schreiner
 — Eugen, Maurer
 — Eugen, Schlosser
 — Heinrich, Maler
 — Johannes, Maler
 — Josef, Maurer
 — Paul, Glaser
 — Theresia, ledig
 Schwarz Lorenz, Obertruppführer
 Straub Josef, Schuhmacher
 — Robert, Mechaniker
 — Wilhelm, Mechaniker
 Wefenmann Anton, Baumwart
 — Johann Georg, Landwirt
 — Josef, Ortsbaumwart
 — Josef, Schlosser
 — Paulina, Wwe.
 — Pius, Landwirt
 — Rupert, Maurer
 Werner Anton, Maurer
 — Helene, Wwe.
 — Otto, Zimmermann
 — Simon, Maurer
 — Sofie, Wwe.
 Wetz Adelgunde, ledig
 — Anton, Maurer
 — Bruno, Wagner
 — Christian, Maler
 — Emil, Hilfsarbeiter
 — Eugen, Maurer
 — Johann, jung
 — Johannes, Kornels S., Maurer
 — Josef, Glaser
 — Josef, Zimmermann
 — Karl, Maurer
 — Marie, Wwe.
 — Martin, Zimmermann und Dachdecker
 — Otto, Wagner
 — Peter, Straßenwart
 — Roman, Baugeschäft
 — Roman, Maurer
 Wiefenarth Georg, gemisches Warengesch., Handel
 mit Drogen, Poststelleninhaber. J 3050 S2
 Tübingen
 Zimmermann Gottlieb, Landwirt
 — Jakob, Gasthof zum Hirsch und Bäckerei
 — Max, Hilfsarbeiter
 — Wendelin, Bäcker und Mehlhandlung

Gemeinde Jettenburg

Ev. Dorf, 515 Einwohner. Filiale von Mähringen. 333 Meter ü. d. Meer. 6,3 Km. südöstlich von Tübingen. Post: Bebingen. Bahnstation: Tübingen und Bebingen.

NSDAP: Zelle Jettenburg, gehört zu Ortsgruppe Rusterdingen
 Zellenleiter: Knoblich Martin, Fabrikarbeiter
 Bürgermeister: Digel, J 2237
 Gemeindepfleger: Vader Jakob
 Schulvorstand: Moosmaier, Hauptlehrer
 Pfarrer: Venner, Mähringen

Arnold Wilhelm, Tagelöhner, Hauptstr. 22
 Vader Adam, Schuhmacher, Friedrichsplatz 14
 — Anna Maria, gesch. Fausler, Hauptstr. 23
 — Christiane, Wwe., Tübingen Str. 150
 — Elisabeth, Landwirtin, Torackerweg 115
 — Ernst, Landwirt, Mähringer Str. 16
 — Gottfried, Schlosser, Mähringer Str. 82

Vader Jakob, Autovermietg., Tüb. Str. 150. J 2446
 — Jakob, Chr. S., Landwirt, Mähringer Str. 98
 — Jakob, Ernsts S., Landwirts Wwe., Mähringer Str. 103
 — Jakob, Karls S., Gemeindepfleger, Wankheimer Str. 99
 — Jakob, Maurer, Friedrichsplatz 15
 — Karl, Fabrikarb. Wwe., Wankheimer Str. 73
 — Karl, Schreinermeister, Reutlinger Str. 145
 — Karl jr., Schreinermeister, Hauptstr. 3
 — Kathrine, Wwe., Brunnenstr. 41
 — Ludwig, Maurer, Rusterdinger Str. 89
 Bauer Kathrine, Wwe., Hindenburgstr. 85
 — Ernst, Vorarbeiter, Hindenburgstr. 70
 — Friedrich, Fr. S., Landw., Hindenburgstr. 70

Bauer Friedrich, Fabrikarb., Rusterdinger Str. 127
 — Friedrich, Gg. S., Im Gäfle 31
 — Friedrich, Maurer, Gartenstr. 131
 — Georg, Gipser, Hauptstr. 17
 — Georg, Hilfsarbeiter, Rusterdinger Str. 127
 — Georg, Schneidermeister, Friedrichsplatz 13
 — Gottlob, Maurer, Torackerweg 130
 — Hermann, Fabrikarbeiter, Brunnenstr. 39
 — Jakob, Farrenwärter, Hindenburgstr. 35
 — Jakob, Frdr. S., Landw., Hindenburgstr. 97
 — Karl, Amtsstraßenwart, Friedrichsplatz 14
 — Richard, Tagelöhner, Reutlinger Str. 106
 Weil Jakob, Schneider, Brunnenstr. 78
 Bender Johannes, Fabrikfuhrmann, Georgstr. 92
 Braun Adam, Landwirt, Mähringer Str. 74
 — Erwin, Schneider, z. Döfen, Hauptstr. 49
 — Eugen, Landwirt, Mähringer Str. 81
 — Georg, Privatmann, Mähringer Str. 11
 — Georg jr., Schulth. S., Landwirt, Hauptstr. 1
 — Georg, Schlosser, Adolf-Hitler-Platz 52
 — Heinrich, Landwirt, Georgstr. 100
 — Jakob, Landw. Wwe., Mähringer Str. 84
 — Karl, Wilh. S., Landw. Wwe., Mähringer Str. 81
 — Karl, Fabrikarbeiter, Hauptstr. 129
 — Karl, led. Landwirt, Hauptstr. 1
 — Karl, led. Landwirt, Hauptstr. 4
 — Konrad, Landwirt, Friedrichsplatz 12
 — Marie, Wwe., Friedrichsplatz 12
 Breitmayer Jakob, Fabrikarb. Wwe., Hauptstr. 25
 Brenner Ernst, Bäcker und Spezereihändler, Döfengäßle 128. (Tel.-Hilfstr.)
 — Friedrich, Posthilfsstelle, Döfengäßle 128
 Brucklacher Georg, Fabrikarbeiter, Hauptstr. 54
 Dengler Karl, Weber, Hindenburgstr. 63
 Digel Friedrich, Bürgermeister, Döfengäßle 109
 — Jakob, Schuhmachermeister, Torackerweg 62
 — Joseph, Staatsstraßenwart a. D., Karlstr. 90
 — Karl, Chauffeur, Tübingen Str. 146
 — Marie, Fabrikarb., Hauptstr. 46
 Dürr Jakob, Landwirt, Brunnenstr. 71
 Fausler Adam, Bürgermstr. Wwe., Im Gäfle 32
 — Adam, Landwirt, Hindenburgstr. 57
 — Andreas, Landw. Wwe., Rusterdinger Str. 87
 — Erwin, led. Landwirt und Ortsbauernführer, Rusterdinger Str. 87
 — Karl, Landwirt, Hindenburgstr. 68
 Grauer Georg, Fabrikarbeiter, Hindenburgstr. 37
 — Jakob, Fabrikarbeiter, Mähringer Str. 9
 — Karl, Fabrikarbeiter, Mähringer Str. 10
 — Karl, Landwirt, Hauptstr. 5
 — Michael, Fabrikarbeiter, Hindenburgstr. 37
 Gutbrod Adam, Webmeister, Weingartenstr. 77
 — Christine, Wwe., Wankheimer Str. 73
 — Friedrich, Schlosser, Weingartshalde 142
 — Georg, Maurer, Rusterdinger Str. 94
 — Jakob, Fabrikarbeiter, Brunnenstr. 78
 — Jakob, Fabrikarb. Wwe., Hindenburgstr. 63
 — Jakob, Milchhändlers Wwe., Karlstr. 105
 — Karl, Fabrikarbeiter, Brunnenstr. 120
 — Karl, Milchhändler, Karlstr. 105
 — Ludwig, Fabrikarb. Wwe., Mähringer Str. 76
 — Robert, Flaschner, Reutlinger Str. 106
 Heisel Jakob, Landwirt, Hauptstr. 49
 Henes Adam, Amtsdienner, Rusterdinger Str. 95
 — Ernst, Zimmermann, Hindenburgstr. 65
 — Georg, Feldschützen Wwe., Georgstr. 101
 — Heinrich, Fabrikarbeiter, Georgstr. 101
 — Jakob, Fabrikarbeiter, Wankheimer Str. 125
 — Jakob, Landwirt, Reutlinger Str. 102

Henes Jakob jr., Landwirt, Reutlinger Str. 55
 — Ludwig, Landwirts Wwe., Hindenburgstr. 97
 — Ludwig, Landwirt, Mähringer Str. 75
 — Richard, Bäcker, Spezereihändler, Hauptstr. 129
 Henne Gottlieb, Zimmermann, Hauptstr. 24
 — Jakob, Fabrikarbeiter, Mähringer Str. 80
 Herrmann Martin, Landwirt, Hindenburgstr. 38
 Herter Martin, Schreinermeister, Döfengäßle 66
 — Traugott, Maler, Döfengäßle 66
 Heusel Jakob, Fabrikarbeiter, Hauptstr. 48
 Höckh Gottlob, Gipser, Mähringer Str. 59
 Hörmann Wilhelm, Müller, Mähringer Str. 8
 Hof Georg, Landwirts Wwe., Im Gäfle 33
 Junginger Jakob, Fabrikarb., Hindenburgstr. 69
 Keinath Gottlob, Waldmeister u. Feldschütz, Hauptstraße 17
 Kemmler Adam, Landwirt, Hauptstr. 54
 — Ernst, Hirschwirt, Hauptstr. 18
 — Georg jr., Hirschwirt, Hauptstr. 116
 — Jakob, Landwirt, Hauptstr. 61
 — Karl, Landwirt, Mähringer Str. 103
 — Paul, Schneider, Reutlinger Str. 153
 Kern Georg, Fabrikarbeiter, Friedrichsplatz 14
 Knoblich Gottlob, Schlosser, Hindenburgstr. 67
 — Martin, Fabrikarb. Wwe., Auf der Burg 28
 — Martin, Weber, Hauptstr. 48
 Kühnle Karl, Kaufmann, Brunnenstr. 152
 Kuttler Friedrich, Eisen.-Arb., Hindenburgstr. 121
 — Georg, Fabrikarbeiter, Hindenburgstr. 96
 — Georg, Schreiner, Hindenburgstr. 96
 Lang Konrad, Fabrikarbeiter, Friedrichsplatz 13
 Maier Georg, Zimmerm. Wwe., Reutlinger Str. 47
 — Jakob, Fabrikarbeiter, Hauptstr. 91
 — Karl, Fabrikarbeiter, Rusterdinger Str. 151
 — Wilhelm, Fabrikarbeiter, Adolf-Hitler-Platz 27
 — Wilhelm, Fabrikarb., Rusterdinger Str. 148
 Marx Friedrich, Fabrikarb., Brunnenstr. 44
 Mayer Adam, Landwirt, Tübingen Str. 72
 — Georg, Postbote i. R., Hindenburgstr. 36
 Mische Ludwig, Kurzwarenhdl., Mähringer Str. 56
 Moosmaier Fritz, Hauptlehrer, Mähringer Str. 88
 Mozer Martin, Landwirt, Hauptstr. 51
 Müller Martin, Landw. Wwe., Hindenburgstr. 64
 — Martin, Landwirt, Hindenburgstr. 64
 Ott Gottlieb, Fabrikarbeiter, Rusterdinger Str. 93
 — Jakob, Maurers Wwe., Mähringer Str. 76
 — Karl, Kraftwagenfahrer, Rusterdinger Str. 149
 Preisendanz Gottlob, Fabrikarbeiters Wwe., Döfengäßle 45
 Raifer Jakob, Landwirt, Mähringer Str. 11
 Riehle Adam, Wwe., Brunnenstr. 42
 Ruckwied Adam, Postbote, Hindenburgstr. 53
 — Georg, Landwirt, Hauptstr. 50
 Schneid August, Gipser, Hauptstr. 46
 Schnurnberger Friedrich, Chauffeurs Wwe., Wankheimer Str. 125
 Steinmaier Jakob, Landwirt, Wankheimer Str. 99
 Theurer Friedrich, Zimmerm., Brunnenstr. 152
 Trautwein Wilhelm, Bürogehilfe, Tübingen Str. 150
 Vogelwaid Alfred, Maurer, Brunnenstr. 30
 Walker Karl, Landwirt, Wilhelmstr. 79
 Walz Adam, Landwirts Wwe., Hindenburgstr. 86
 — Christine, Landwirtin, Hauptstr. 7
 — Jakob, Landwirt, Hindenburgstr. 34
 Wandel Friedrich, Küfer, Hindenburgstr. 36
 — Jakob, Fabrikarbeiter, Mähringer Str. 9
 Weimer Karl, Fabrikarbeiter, Rusterdinger Str. 83
 Wittel Friedrich, Fabrikarb., Rusterdinger Str. 149
 — Georg, Landwirts Wwe., Hindenburgstr. 60
 — Karl, Fabrikarbeiter, Hauptstr. 23

Gemeinde Immenhausen

Ev. Dorf, 390 Einwohner. Diktale von Mähringen. 414 Meter ü. d. Meer. 7,7 Km. südöstlich von Tübingen. Post Immenhausen über Neulingen. Bahnstation: Mähringen. Autoverbindung nach Tübingen.

- NSDAP. Zelle Immenhausen, gehört zu Ortsgruppe Mähringen
 Zellenleiter: Kuttler Jakob
 Bürgermeister: Grauer, F 339 Rathaus
 Stv. Bürgermeister: Braun
 Gemeindepfleger: Maier
 Schulvorstand: keinen (Schulverband Mähringen-Immenhausen)
 Pfarrer: Venner, Mähringen
- Bauer Adam Jr., Postbote, Nr. 24
 — Adam, Landwirt, Nr. 70
 — Christof, Bäckers Wwe., Nr. 71
 — Christof, Landwirt, Nr. 14
 — Friedrich, Landwirt, Nr. 11
 — Heinrich, Maurer, Nr. 83
 — Jakob, Landwirt beim Rathaus, Nr. 14
 — Jakob, Schuhmachers Wwe., Nr. 41
 — Jakob, Zimmermeister, Nr. 126
 Braun Adam, Landwirt und Witwer, Nr. 23
 — Adam, Ad. S., Bauers Wwe., Nr. 23
 — Adam, b. d. Wette, Ortsbauernführer, Nr. 22
 — Friedrich, Landwirt, beim Ochsen, Nr. 15
 — Georg, Landwirt und Farrenhalter, Nr. 40
 — Jakob, Metzger, Wwe., Nr. 32
 — Michael, Landwirt, Nr. 61
 Brenner Wilhelm, Zimmermanns Wwe., Nr. 46
 Digel Friedrich, Landwirt, Nr. 14
 — Martin, Landwirt, Nr. 72
 Gaifer Martin, Fabrikarbeiter, Nr. 117
 — Michael Jr., Feld- und Waldschütz, Nr. 38
 Gaifer August, Wagner, Nr. 38
 Grauer Adam, Wwe., Nr. 66
 — Friedrich, Landwirt und Gemeinderat, Nr. 20
 — Georg, Bürgermeister, Nr. 119
 — Georg, Utr. S., Nr. 108
 — Jakob, Utr. S., Nr. 18
 — Michael, Landwirt, Nr. 5
 — Michael, Maurer, Wwe., Nr. 48,
 — Michael, Wwe., Nr. 36
 Grünwald Georg, Sipser
 — Jakob, Maurer, Nr. 52
 Junger Jakob, Landwirt, Nr. 6
 — Michael, Landwirt, Nr. 76
 Kautt Adam, Landwirts Wwe., Nr. 45
 — Jakob, Frommeister i. R., Nr. 42
 — Ludwig Jr., Nr. 6
 — Ludwig, Landwirt, Nr. 73
 — Wilhelm, Landwirt, Nr. 65
 Keinath Jakob, Landwirt, Nr. 36
 Kemmler Christine, Wwe., Postbotin, Nr. 67
 — Christof, Landwirts Wwe., Nr. 30
 Kuttler Christof, Landwirt, Nr. 105
 — Friedrich, Amtsdienner, Nr. 79

- Kuttler Gottlieb, Wwe., Nr. 78
 — Jakob, Alt-Waldschütz, Nr. 55
 — Jakob, Wwer., Landwirt, Nr. 29
 — Martin, Wegnecht, Nr. 20
 — Ulrich, Wwe., Nr. 43
 Lamparter Georg, Schmied, Nr. 118
 List Hermann, Landwirt, Nr. 21
 Maier Adam, Landwirt, J. S., Nr. 27
 — Adam, Gemeindepfleger, Nr. 69
 — Christof, Gg. S., Nr. 13
 — Christof, Landwirt, Nr. 27
 — Christof Jr., Wagner, Nr. 69
 — Christof Immanuel, Nr. 122
 — Georg, Landwirt, Nr. 31
 — Jakob, Bäckerei und Spezereihandel, Nr. 81
 — Martin, Versicherungsbeamter, Nr. 70
 — Michel, Landwirt, Nr. 60
 Nagel Christian, Ochsenwirt, Nr. 16
 Neuscheler Gottlob, Landwirt, Nr. 62
 Ott Adam, Vertreter der Viktoria-Vers., Stuttgart.
 F 244 Gomaringen
 Nau Valthas, Landwirt, Nr. 68
 — Gabriel Jr., Landwirt, Nr. 63
 — Wilhelm, Landwirt, Nr. 36
 Netter Walter, Hauptlehrer
 Nieber Albert, Fabrikarbeiter, Nr. 10
 Niehle August, led. Landwirt, Nr. 8
 — Christian, Fabrikarbeiter, Nr. 57
 — Friedrich, Fabrikarbeiter, Nr. 37
 — Friedrich, Futtermittel u. Kohlenhandlung, Nr. 21
 — Georg, Landwirt, Nr. 19
 — Georg, Wwer., Landwirt, Nr. 7
 — Jakob, Fabrikarbeiter, Nr. 34
 — Sigmund, Landwirts Wwe., Nr. 7
 — Sigmund, Landwirt und Tagelöhner, Nr. 49
 Rieker Gottlieb, Fabrikarbeiter, Nr. 56
 — Martin, Milchhändler, Nr. 74
 — Martin Jr., Milchverteiler
 Rudwied Martin, Tagelöhner, Nr. 77
 — Wilhelm, Zimmermann und Wirt z. Rose, Nr. 59
 Schäfer Jakob, Landwirt, Nr. 50
 — Karl, Spezereihandlung u. Zimmermann, Nr. 130
 Schirm Martin, Maurer, Nr. 28
 Steimle Friedrich, Fabrikarbeiter, Nr. 37
 — Gottlob, Fabrikarbeiter, Nr. 37
 Strauß Adam, Schneiders Wwe., Nr. 39
 — Georg, Wwe., Nr. 33
 Tritt Georg, Wwe., Nr. 80
 Vollmer Adam, Schuster, Nr. 43
 Walker Albert, Fabrikarbeiter, Nr. 4
 — Berta, Wwe., Nr. 44
 — Eugen, Zimmermann, Nr. 44
 — Karl, Feld- und Waldschütz, Nr. 75
 — Konrad, Landwirt, Nr. 9

Immenhausen

Eine Wanderung durch das Ehrenbachtal lohnt sich

Gemeinde Rilchberg

Ev. Pfarrdorf, 336 Einwohner. 334 Meter ü. d. Meer. 5,6 Km. südwestlich von Tübingen. Post- und Bahnstation: Rilchberg.

- NSDAP. Zelle Weilheim-Rilchberg, gehört zu Ortsgruppe Tübingen-Derendingen
 Ortsgruppenleiter: Red, Derendingen; Zellenleiter: Weberus, Weilheim; Blockleiter: Bürker, Rilchberg
 Bürgermeister: Bertsch
 Stv. Bürgermeister: Laupp
 Gemeindepfleger: Buck
 Schulvorstand: Weismann
 Pfarrer: Dr. Paulus
- Antoni Sebastian, Schlossb., Adolf-Hitler-Str. 111
 Bernhard Hans, Hilfsarbeiter, Hafengasse 76
 Bertsch Eugen, Maurer, Adolf-Hitler-Str. 12
 — Fritz, Landwirt, Adolf-Hitler-Str. 7
 — Jakob, Sipser, Hafengasse 75
 — Wilhelm, Bürgermeister, Hafengasse 28
 Binder Mathilde, Oberl. Wwe., Staatsstr. 93
 Blankenhorn Emil, Schreiner, Bühler Str. 80
 — Heinrich, Maurer, Bühler Str. 80
 Braun Eugen, Sipser, Adolf-Hitler-Str. 11
 — Georg, Landwirt, Bühlerstr. 48
 — Gottlieb, Schmied, Adolf-Hitler-Str. 66
 — Gustav, Schuhmacher, Hafengasse 34
 — Jakob, Sipser, Adolf-Hitler-Str. 66
 — Jakob, Landwirt, Adolf-Hitler-Str. 62
 — Karl, Schuhmacher, Bühler Str. 43
 — Matthäus, Amtsdienner, Hafengasse 34
 Buck Emil, Baumwart, Adolf-Hitler-Str. 63
 — Heinrich, Landwirt und Gemeindepfleger, Adolf-Hitler-Str. 63
 — Willi, Landwirt, Adolf-Hitler-Str. 63
 Bürker Emil, Landwirt, Adolf-Hitler-Str. 115
 — Gustav, Baumschulenbesitzer, Staatsstr. 93
 — Maria, Schulh. Wwe., Adolf-Hitler-Str. 6
 Efferenn Barbara, Wwe., Adolf-Hitler-Str. 82
 — Georg, Sipser, Adolf-Hitler-Str. 9
 — Jakob, Straßenwart i. R., Staatsstr. 85
 — Johann Philipp, Landwirt, Staatsstr. 78
 — Karoline, Landwirts Wwe., Adolf-Hitler-Str. 10
 — Klara, Landwirts Wwe., Hafengasse 28
 — Luise, led., Bühler Str. 46
 — Paul, Sipser, Adolf-Hitler-Str. 9
 — Wilhelm, Gastwirt z. Löwen, Hindenburgplatz 22
 Friedrich Ernst & Söhne, Eisengießerei, b. Bahnhof
 Nr. 136. F 2688
 Gamberinger Eugen; Bahnbediensteter, Bahnhof
 — Gottlob, Hilfsarbeiter, Weilheimer Weg 14
 — Immanuel, Landwirt, Weilheimer Weg 14
 Gebauer Arno, Lagerverwalter, Hafengasse 27
 Gerstle Rudolf, Eisendreher, Bühler Str. 48
 Groß Adolf, Buchdrucker, Hafengasse 68
 Henne Friedrich, Flaschner, Bühler Str. 41
 Hermann Albert, Chauffeur, Adolf-Hitler-Str. 81
 Herold Friedrich, Schlosser, Staatsstr. 100
 Junger August, Maurer, Strumpfgasse 16
 Kemmler Albert, Schuhm., Staatsstr. 1
 — Karl, Eisendreher, Bühler Str. 25
 — Katharine, Landw. Wwe., Weilheimer Weg 15
 Kiefer Adolf, Betriebsassistent, Bahnhof
 Kittelberger Friedrich, Maurer, Strumpfgasse 19
 Kleinmann Johannes, Oberweihenwarter i. R.,
 Adolf-Hitler-Str. 54
 Krauß Christian, Lok.-Heizer, Adolf-Hitler-Str. 8
 — Christian, Mechaniker, Strumpfgasse 105
 — Emil, Schlosser, Hafengasse 32
 — Ernst, Sipser, Adolf-Hitler-Str. 121.
 — Eugen, Flaschner, Hafengasse 35
 — Georg, Sipser, Adolf-Hitler-Str. 83
 — Gottlieb, Sipser, Staatsstr. 107.
 — Gustav, Sipser, Adolf-Hitler-Str. 83
 — Heinrich, Schmied u. Kirchenpfl., Bühler Str. 44
 — Jakob, Maurerpolier, Hafengasse 38
 — Jakob Friedr., Maurer, Hafengasse 68
 — Karl, Maurer, Hirschgasse 4
 — Karl, Schuhmacher, Hafengasse 87
 — Karl, Vorarbeiter, Hafengasse 31
 — Karl, Wagnermeister, Strumpfgasse 106
 — Karl, Schlosser, Strumpfgasse 137
 — Konrad, Maurer, Strumpfgasse 17
 — Luise, Maurers Wwe., Bühler Str. 92
 — Marie, Maurers Wwe., Brunnenstr. 59
 — Paul, Schlosser, Hafengasse 77
 — Paul, Schmied, Brunnenstr. 59
 — Wilhelm, Maurer, Hafengasse 79
 — Wilhelm, Zimmermann, Brunnenstr. 57
 Laupp Heinrich, Landwirt, Hafengasse 40
 Nothdurft Friedrich, Schreiner, Weilheimer Weg 14
 Paulus Dr. Rudolf, Pfarrer, Hindenburgplatz 13
 Rall Emil, Lastkraftwagenvermietung, Staatsstr. 139
 Renk Franz, Tagelöhner, Bühler Str. 50
 Röhm Katharine, Maurers Wwe., Strumpfgasse 21
 Saur Albert, Landwirt, Hafengasse 30
 Sautter Christine, led. Händlerin, Strumpfgasse 18
 — Jakob, Küfer, Hindenburgplatz 24
 Schneider August, Handelslehrer, Staatsstr. 134
 — Christian, Bahnhofmeister i. R., Staatsstr. 134
 Schürpf Katharine, Landw. Wwe., Bühler Str. 91
 Schuler Gottlieb, Landwirt, Weilheimer Weg 104
 — Karl, Bahnbediensteter, Bühler Str. 90
 — Katharine, Landw. Wwe., Weilheimer Weg 104
 — Marie, Hirschwirts Wwe., Hirschgasse 5
 Steidinger Karl, Eisendreher, Staatsstr. 1
 Steinhilber Albert, Sipser, Strumpfgasse 128
 — Albert, Zimmermann, Bühler Str. 74
 — Friedrich, Schneider, Strumpfgasse 138
 — Johannes, Maurer, Weilheimer Weg 86
 — Jakob, Zimmermann, Bühler Str. 74
 — Wilhelm, Zimmermann, Hafengasse 88
 Stephan Karl, Weihenwarter, Bahnhofhaus
 Störckle Maria, Hauslehrerin, Adolf-Hitler-Str. 2
 Tessin, von Hermann, Freiherr, Major a. D., Adolf-Hitler-Str. 2. F 2690
 Ulmer Albert, Landwirts und Sipers Wwe., Bühler
 Straße 90
 — Erwin, Metzger, Bühler Str. 47
 — Eugen, Schlosser, Hafengasse 33
 — Heinrich, Postschaffner, Bühler Str. 108
 — Maria, led., Hafengasse 69
 Welber Gottfried, Schneider, Strumpfgasse 67
 Wandel Albert, Kaufmann, Adolf-Hitler-Str. 55
 — Georg, Bäckerei und Mufelfabrik, Adolf-Hitler-
 Str. 55. F 2850
 Weismann Theodor, Oberl., Adolf-Hitler-Str. 65
 Weißschuh Heinrich, Landwirt, Bühler Str. 47

Gemeinde Kirchentellinsfurt mit Einsiedel

Ev. Pfarrdorf, 2202 Einwohner, 383 Meter ü. d. Meer, 8,9 Km. ostnordöstlich von Tübingen. Post- und Telefonstation: Kirchentellinsfurt, Antoverbindung: nach Pflanzhausen-Waldsdorf-Tübingen. Fernsprechanstalt: St. Neutlingen.

MSDAW. Ortsgruppe Kirchentellinsfurt
Ortsgruppenleiter: Fink Otto
Bürgermeister: Falch, F 3423
Stv. Bürgermeister: Walker Friedrich
Gemeindepfleger: Weber Gottlob
Schulvorstand: Schenk Ludwig
Pfarrer: Huber Manfred

Micheler Friedrich, Schlosser, Friedhofstr. 34
Alte Johannes, Fabrikarbeiter, Weiherrainstr. 12
Anhorn Erwin, Mechaniker, Neue Straße 17
Armbuster Jakob, Maurer, Friedrichstr. 28
— Wilhelm, Uhrmacher, Hindenburgstr. 39
Auer Gotthold, Hauptlehrer, Adolf-Hitler-Str. 40
Bader Martin, Webmeister, In der Gasse 28
Bär Athanasius, Glasfäher, Hindenburgstr. 41
Bahnmüller Adolf, Zimmermann, Steinackerstr. 7
— August, Kraftwagenführer, Friedhofstr. 4
— Ernst, Schlosser, Altenburger Str. 18
— Gustav, Maurer, In der Gasse 17
— Jakob, Waldschütz i. R., In der Gasse 17
— Karl, Uhrengehäusensmacher, Kirchackerstr. 26
— Marie, Waldschützen Wwe., Hindenburgstr. 2
Bauer Albert, Metzger, Adolf-Hitler-Str. 96
— Albert, Fabrikarbeiter, Hindenburgstr. 40
— Friedrich, Fabrikarbeiter, Hindenburgstr. 29
— Georg, Schuhmacher, Hindenburgstr. 15
— Georg, Fabrikarbeiters Wwe., Neue Straße 35
— Jakob, Baugeschäft, Friedhofstr. 23
Baumann Georg, Fabrikarbeiter, Schloßbergstr. 2/1
Beck Johannes, Landw. u. Fuhrm., Neue Straße 26
— Hermann, Mechaniker, Hagenstr. 8
Beer Luise, led., Bahnhofstr. 25
Beißle Christian, led. Landwirt, Schloßhof 7
— Emil, Fabrikarbeiter, Hindenburgstr. 27
— Katharine, Fabrikport. Wwe., Hindenburgstr. 27
— Marie, led. Landwirtin, Schloßhof 7
— Sofie, led. Nähterin, Schloßhof 7
— Wilhelm, Hilfsarbeiter, Hindenburgstr. 27
— Wilhelm, led. Landwirt, Schloßhof 7
Benz Eugen, Weber, Mühlbergstr. 6
— Gottlieb, Monteur, Mühlbergstr. 6
— Jakob, Fabrikarbeiter, led., Schloßberg 8 2
— Karoline, Fabrikarbeiters Wwe., Mühlbergstr. 6
Berner Karl, Feilseurstr. Wwe., Adolf-Hitler-Str. 7
Berzel Eugen, Fabrikarbeiter, Wilhelmstr. 30
Biesinger Eduard, Fabrikarb., Adolf-Hitler-Str. 81
Bosch August, Uhrmacher, Georgstr. 6
— Georg, Fabrikarb. Wwe., Adolf-Hitler-Str. 86
— Paul, Fabrikmeister, Frohnetstr. 21
Braun Anna, geb. Jungmans, Im Gäßle 4
— Karl, Gipsermeister, Weilhaust. 5
Breusch Emil, Elektro-Inst., Weilhaust. 7
Brudlacher Wilhelm, Kanzleigehilfe, Im Gäßle 23
Büchler Richard, Glaser, Schulstr. 26
— Wilhelm, Glasermeister, Schulstr. 28
Bürker Ehrenreich, Schneider, Friedrichstr. 9
Burchardt Alfred, Kaufmann, Adolf-Hitler-Str. 70
— Johann Georg, Oberlehrers Wwe., Schulstr. 2
Dellinger Erwin, Feilseur, Pflanzstr. 4
Dettinger Hermann, Hilfsarbeiter, Weilhaust. 7
Diebold Georg, Fabrikarbeiter, Hindenburgstr. 38
Dieterle Ludwig, Uhrmacher, Bahnhofstr. 6

Digel Erich, Webmeister, Adolf-Hitler-Str. 32
— Gustav, Webmeister, Billingerweg 10
Döcker Gottlieb, Landwirts Wwe., Hofstattstr. 8
— Gottlieb, Autoschlosser, In der Gasse 30
— Gottlieb, Fabrikarbeiter, Mühlbergstr. 1
— Gottlieb, Reichsbahnassistent, Hindenburgstr. 44 2
— Gottlob, Hilfsarbeiters Wwe., Im Gäßle 17/1
— Gottlob, Landwirt, Hindenburgstr. 32
— Jakob, Maurers Wwe., Im Gäßle 10
— Karl, Landwirt, Hofstattstr. 8
— Ludwig, Schlosser, Karlstr. 51
— Luise, Malers Wwe., Karlstr. 31
— Wilhelm, Fabrikarbeiter, Kirchackerstr. 3
— Wilhelm, Fabrikarbeiter, Schloßhof 2
Dürr Friedrich, Privatier, Adolf-Hitler-Str. 109
— Friedrich, Kaufmann, Alte Steige 53
Ebinger Ernst, Fabrikarbeiter, In der Gasse 18
Eckle Karl, Hauptlehrer, Schulstr. 2
Eitel Felix, Kaufmann, Adolf-Hitler-Str. 76
— Robert, Monteur, Adolf-Hitler-Str. 76
Epple Karl und Ernst, Riesbaggerer, Neckartalstraße.
St. Neutlingen 3121
— Ernst, Baggererunternehm., Adolf-Hitler-Str. 106.
St. Neutlingen 3121
Fach Eugen, Hilfsarbeiter, Weiherrainstr. 12
Falch Julius, Bürgermeister, Weilhaust. 3.
St. Neutlingen 3423
Fink Emilie, Direktors Wwe., Bahnhofstr. 16
— Eugen, Schlosser, Rindhaldenstr. 19
— Friedrich, Schreinermeister, Adolf-Hitler-Str. 22
— Friederike, Wwe., Adolf-Hitler-Str. 15
— Gertrud, Redakteurin, Bahnhofstr. 16
— Hedwig, Apothekerin, Bahnhofstr. 16. F 2179
— Hildegard, Kreisfürsorgerin, Bahnhofstr. 16
— Karl, Schlosser, Rindhaldenstr.
— Otto, Kaufmann, Adolf-Hitler-Str. 9
— Wilhelm, Schreinermeister, Adolf-Hitler-Str. 15.
F 3109
Flechhammer Albert, Gärtner, Friedhofstr.
Flehmig Rudolf, Webmeister, Rindhaldenstr. 19
Fleiner Waldemar, Apotheker, Bahnhofstr. 1
Friedrich Johannes, Schriftföher, Wannweiler Str.
Friesch Georg, Schlosser, Steinackerstr. 10
— Gotthold, Kaufmann, Bahnhofstr. 55
Frisch Josef, Schlosser, Martinshof 5
— Ludwig, Schlosser, Braikestr. 22
Fromm Anna, Fabrikarbeiters Wwe., Wilhelmstr. 26
— Barbara, led., Hindenburgstr. 36/1
— Christian, Maurer, Hindenburgstr. 5
— Christian, led. Landwirt, Hindenburgstr. 6
— Christian, Wirt zur Eintracht, Hindenburgstr. 6 3
— Emil, Zählermechaniker, Rindhaldenstr. 11
— Eugen, Hilfsarbeiter, Im Gäßle 7
— Friederike, Fabrikarb. Wwe., Hindenburgstr. 46/1
— Gottlieb, Weber, Hindenburgstr. 49/3
— Gottlob, Fabrikarbeiter, Altenburger Str. 9
— Gottlob, Kaufmann, Schloßgartenstr. 7
— Gottlob, Landwirt, In der Gasse 31
— Gottlob, Mechaniker, Adolf-Hitler-Str. 46
— Gottlob, Webmeister, Karlstr. 34
— Jakob, Frommleisters Wwe., Im Gäßle 7
— Jakob, Wwe., Gartenstr. 4
— Jakob, Maurer, Hindenburgstr. 49/3

Fromm Karl, Maurer, Gartenstr. 4
— Margarete, Hindenburgstr. 36/1
— Marie, led. Haushälterin, Gartenstr. 4
— Marie, led. Landwirtin, Hindenburgstr. 36/1
— Marie, led. Landwirtin, Hindenburgstr. 6
— Martin, led. Landwirt, In der Gasse 31
— Paul, Hilfsarbeiter, Adolf-Hitler-Str. 81
— Sofie, ledig, Schloßhof 2
— Theodor, Buchbinder, Bachhausstr. 5
— Veit, Schusters Wwe., Schloßhof 9
— Wilhelm, Straßenw. Wwe., Adolf-Hitler-Str. 19
— Wilhelm, Hilfsarbeiter, Adolf-Hitler-Str. 30
— Wilhelm, Landwirt, Schloßgartenstr. 7
— Wilhelm, Landwirt, Johs. S., Schloßhof 9
— Wilhelm, Veits S., Landwirt, Schloßhof 9
— Wilhelm, Maurer, Neutlinger Str. 4
Futter Gottlob, Schuhgeschäft, Bachhausstr. 5
— Heinrich, Baumwart, Friedhofstr. 3
— Jakob, Fabrikarbeiter, Neue Str. 15
Gänge, Christian, Malermeister, Im Gäßle 2
— Willy, Maler, Rindhaldenstr.
Gaiser Adolf, Kaufmann, Bahnhofstr. 26
— Karl, Schlosser, Mühlbergstr. 9
Gärtner Wilhelm, Fabrikarbeiter, Schloßhof 2
Gamberinger Gotthold, Bezirksnotar, Adolf-Hitler-Str. 71
Gayer Albert, landw. Verkaufsstellenleiter, Bahnhofstr. 45
Gehr Gustav, Maler, Schloßbergstr. 2
Gern Gustav, Autoschlosser, Hindenburgstr. 17/1
Göhner Richard, Maler, Mühlweg 20
Göhring Paul, Weber, Neue Straße 3
Görlach Georg, Magaziner, Wilhelmstr. 1
Gogel Friedrich, Fabrikarb., Karlstr. 31
Grauer Hugo, Dr. med., prakt. Arzt, Bahnhofstr. 3.
F 3419
— Theodor, Hilfsarbeiter, Gartenstr. 6
Gruner Karoline, ledig, Eberhardstr. 11
— Sofie, ledig, Hofstattstr. 2
Gschelde Eugen, Weber, Alte Steige 38
— Gottlieb, Fabrikarb., Alte Steige 38
— Gottlob, Feld- u. Waldschütz, Adolf-Hitler-Str. 23
— Reinhold, Kaufmann, Adolf-Hitler-Str. 23
Gutbrodt Albert, Tagelöhner, Neue Straße 48
— Christian, Tagelöhner, Neue Straße-3
— Marie, ledig, Hindenburgstr. 31
Haag Robert, Elektromeister, Hindenburgstr. 35
Haas Gustav, Hilfsarbeiter, Georgstr. 2
Hafner David, Gipsermeister, Im Gäßle 15
— David jr., Gipser, Im Gäßle 21
— Gottlob, Stricker, Adolf-Hitler-Str. 48
— Jakob, Gipfers Wwe., Friedhofstr. 34
— Karl, Fabrikarbeiter, Friedhofstr. 20
— Philipp, Fabrikarbeiter, Friedhofstr. 20/1
— Veit, Gipsermeister, Neue Straße 31
— Wilhelm, Gipser, Friedhofstr. 20/1
— Wilhelm, Zimmermann, Hindenburgstr. 5
Hagenbach Adolf, Fabrikarbeiter, Neutlinger Str. 3
Hagenlocher Christian, Weber, Alte Steige 50
— Wilhelm, Fabrikarbeiter, Alte Steige 50
— Willy, Maurer, jung, Friedrichstr. 11
Händler Martha, Fabrikarbeiterin, Hindenburgstr. 18
Harder Willy, Maschinist, Tübingen Str. 47
Harter Ehrenreich, Schmied, Im Gäßle 17/1
Hartnagel Ludwig, Fabrikarbeiter, Altenburger Str. 3
— Richard, Hilfsarbeiter, Neue Straße 42
Haselberger Karl, Landwirt, Hindenburgstr. 36/1
— Karl, Hilfsarbeiter, Pflanzstr. 4

Hattler Johann, Postmeister, Bahnhofstr. 49
Hauser Matthäus, Schuhmacher, In der Gasse 24
Hochfellner Ludwig, Hilfsarbeiter, Martinshof 5
— Simon, Hilfsarbeiter, Adolf-Hitler-Str. 49
Heim Christof, Knecht, Mühlweg 22
Heiner Christine, Zimmermanns Wwe., Martinshof 9
— Karl, Fabrikarbeiter, Martinshof 9
Heinrich Robert, Weber, Martinshof 11
Henes August, Fabrikarbeiter, Adolf-Hitler-Str. 45
— Friedrich, Fabrikarbeiter, Alte Steige 36
— Otto, Schreiner, Adolf-Hitler-Str. 45
Henger Karl, Fabrikarbeiter, Hagenstr. 6
Hepper Albert, Adolf-Hitler-Str. 103
— Friedrich, Schreiner, Rindhaldenstr.
— Friedrich, Zimmerstr., Adolf-Hitler-Str. 75
— Johannes, Wirt z. Aussicht, Alte Steige 53.
F 3463
— Karl, Steinhölzbodengesch., Friedhofstr. 3
Herlinger Berta, ledig, Pflanzstr. 4
Herrmann Karl, Bauarbeiter, Karlstr. 33
Heusel Christian, Maurer, Friedrichstr. 3
— Christian, Landwirt, Neutlinger Str. 12
— Christine, ledig, Neutlinger Str. 17
— Christine, Maurers Wwe., Martinshof 5
— Christine, led. Schneiderin, Im Gäßle 19
— Emil, Fabrikarbeiter, Schloßgartenstr. 22
— Ernst, Fabrikarbeiter, Neutlinger Str. 12
— Ernst, Hilfsarbeiter, Karlstr. 26
— Ernst, Landwirt, Im Gäßle 19
— Friedrich, Amtsdiener, Neue Straße 19
— Friedrich, Fabrikarbeiter, Im Gäßle 7
— Friedrich, Landwirt, Neutlinger Str. 17
— Friedrich, Webmeister, Eberhardstr. 7
— Gottlob, Bahnarbeiter, Schloßberg 8
— Gottlob, Landwirt, Billingerweg 2
— Jakob, Baumeister, Adolf-Hitler-Str. 102. F 2178
— Jakob, Gipser, Georgstr. 2
— Jakob, Landwirts Wwe., Im Gäßle 26
— Jakob, Maurer, Eberhardstr. 11
— Johannes, Zeitungsausträger, Schloßhof 1
— Karl, Kaufmann, Kirchackerstr. 23
— Karl, Kaufmann, Schloßgartenstr. 17
— Karl, Maurer, Hindenburgstr. 41
— Karl, led. Schlosser, Im Gäßle 19
— Karl, Weichenwärter, Rusterdinger Str. 6
— Maria, Fuhrmanns Wwe., Schloßgartenstr. 22
— Marie, Landwirts Wwe., Neue Straße 20
— Pauline, led. Fabrikarbeiterin, Im Gäßle 19
— Rosa, led. Landwirtin, Im Gäßle 19
— Sofie, led., Neutlinger Str. 17
— Sofie, led. Haushälterin, Im Gäßle 19
— Wilhelm, Fabrikarbeiter, Hindenburgstr. 6/1
— Wilhelm, Hilfsarbeiter, Schloßgartenstr. 22
— Wilhelm, Jak. S., Hilfsarbeiter, Friedrichstr. 7
— Wilhelm, Landwirt, Pflanzstr. 12
Hilsenbeck Wilhelm, Motorführer, Hindenburgstr. 37
Hipp, Albert, Maurer, Weilhaust. 7
— August, Schuhmacher, Im Gäßle 26
— Christian, Landwirt, Hindenburgstr. 33
— Friedrich, Installateur, Friedhofstr. 26
— Jakob, Landwirt, Hindenburgstr. 33
— Johannes, Glasermeister, Hindenburgstr. 33
— Katharine, Fabrikarbeiters Wwe., Schloßhof 9
— Stefan, Fabrikarbeiter, Wilhelmstr. 24
— Wilhelm, Landwirt, Schloßgartenstr. 9
Hoch Karl, Schlosser, Alte Steige 36
Höf Wilhelm, Hilfsarbeiter, Neue Str. 11

Hofftetter Berta, Buchhalters Wwe., Adolf-Hitler-
Straße 73
Holzherr, Karl, Kaufmann, Bahnhofstr. 55
Hornung August, Schreiner, Hindenburgstr. 22
— Barbara, Wwe., zur Bahnhofswirtschaft. F 3938
— Christian, Flaschnermeister, Im Gäßle 11
— Christian, Landwirt, Altenburger Str. 15
— Christine, Landw. Wwe., Neutlinger Str. 13
— Christine, Schmieds Wwe., In der Gäß 40
— Christof, Bahnwart i. R., Karlstr. 3
— Ernst, Fabrikarbeiter, Friedhoffstr. 13
— Ernst, Landwirt, Im Hof 7
— Gottlieb, Maurermeister, Mühlbergstr. 5
— Gottlob, Bauer, Im Hof 8
— Gottlob, Büroangestellter, Schloßgartenstr. 5
— Gottlob, Küfermeister, Hindenburgstr. 19
— Gottlob, Landwirts Wwe., Schulstr. 22
— Jakob, Landwirt, Hindenburgstr. 19
— Jakob, Landwirt, In der Gäß 35
— Jakob, Schmied, Hindenburgstr. 18
— Jakob, Wagnermeister, Im Gäßle 11
— Karoline, Wwe., Friedhoffstr. 13
— Mina, Wwe., Stricker, Bahnhofstr. 5
— Paul, Schneider, In der Gäß 35
— Philipp, Landwirt, Hoffstattstr. 3
— Rosine, Tagelöhners Wwe., Im Gäßle 22
— Sofie, Bauers Wwe., Hindenburgstr. 34
— Wilhelm, Hilfsarbeiter, In der Gäß 18
— Wilhelm, Landwirt, Neutlinger Str. 7
— Wilhelm, Metzgermeister, Schloßberg 13
— Wilhelm, Schreiner, Neue Str. 5
Huber, Manfred, Pfarrer, Hindenburgstr. 48
Hütt Werner, Mechaniker, Adolf-Hitler-Str. 73
Jedele Paul, Schreiner, Wilhelmstr. 26
Junghans Eugen, Hilfsarbeiter, Im Gäßle 4
— Philipp, Nachwächter, Alte Steige 18
— Wilhelm, Fabrikarbeiter, Alte Steige 18
Kaiser Anton, Chauffeur, Bahnhofstr. 27
Kaltenmark Johann, Maschinist, Adolf-Hitler-Str. 49
Karr Hermann, Weber, Weiserrainstr. 4
Kast Andreas, Postschaffner, Frohnetstr. 2
— Josef, Webmeister, Adolf-Hitler-Str. 89
Kern Albert, Postschaffner, Georgstr. 5
— Karl, Weber, Bahnhofstr. 1
— Paul, Fabrikarbeiter, Adolf-Hitler-Str. 79
Kieber Christian, Fabrikarbeiter, Georgstr. 11
Kiesner Wilhelm, Fabrikarbeiter, Hindenburgstr. 9
Kienle Max, Dachdecker, Schloßhof
Kies Anna, Pfarrers Wwe., Adolf-Hitler-Str. 46
Kilgus Gottlieb, Fabrikarbeiter, Friedrichstr. 18
— Friedrich, Färber, Hindenburgstr. 1
— Matthäus, Fabrikarbeiter, Hindenburgstr. 1
Kirchbaum Gottlieb, Fabrikarbeiter, Friedrichstr. 18
— Jakob, Fabrikarbeiter, Hagenstr. 8
— Magdalena, led. Fabrikarbeiterin, Hindenburg-
straße 46/1
— Wilhelm, Stricker, In der Gäß 4
Klaßen Peter, Rauchmeister, Bahnhofstr. 5
Klaus Paul, Hilfsarbeiter, Hindenburgstr. 5
Klett Gottlieb, Oberer Bahnhofsweg 9
— Karl, Fabrikarbeiter, Schloßberg 2/1
— Martin, Maurer, Frohnetstr. 9
Klinghammer Christiane, Musterzeichnerin, Raitstr. 6
Klumpff Luise, Wwe., Adolf-Hitler-Str. 14
Knecht Babette, zur Bahnhofswirtschaft
Knoblich Gottlob, Spinnereiuattermeister, Rusterdinger
Str. 4
— Martin, Oberweihenwärter, Bahnhof

Knoblich Rudolf, Kaufmann, Im Gäßle 23
Koch Barbara, Tagl. Wwe., Hindenburgstr. 6/1
— Christian, Landwirt, Im Gäßle 23
— Emil, Fabrikarbeiter, Pionstr. 4
— Ernst, Gipser, Hoffstattstr. 3
— Eugen, Hilfsarbeiter, Weiskaufstr.
— Eugen, Weber, Im Gäßle 16
— Ferdinand, Fabrikarbeiter, Adolf-Hitler-Str. 73
— Friedrich, Fabrikarbeiter, Altenburger Str. 10
— Friedrich, Fabrikarbeiter, Alte Steige 10
— Friedrich, Fabrikarbeiter, Alte Steige 10
— Friedrich, Landwirt, Neue Straße 2
— Friedrich, Webmeister, Georgstr. 7
— Georg, Fabrikarbeiter, Karlstr. 22
— Georg, Schneidermeister, Hindenburgstr. 41
— Gottlob, Fabrikarbeiter, Kirchackerstr. 3
— Gottlob, Heizer, Alte Steige 59/1
— Jakob, Chauffeur, Bahnhofstr. 26
— Jakob, Maurer, Hindenburgstr. 2
— Johannes, Wagnermeister, Adolf-Hitler-Str. 9
— Katharine, led., Altenburger Str. 3
— Marie, led., Neue Straße 2
— Mathilde, Maurers Wwe., Adolf-Hitler-Str. 40
— Otto, Fabrikarbeiter, Im Gäßle 7
— Otto, Fabrikarbeiter, Braikstr. 22
— Pauline, Fabrikarbeiterin, Karlstr. 16
— Reinhold, Fabrikarbeiter, Adolf-Hitler-Str. 49
— Richard, Landwirt, In der Gäß 29
— Wilhelm, Fabrikarbeiter, Alte Steige 61
— Wilhelm, Fabrikarbeiter, Hindenburgstr. 9
— Wilhelm, Heizers Wwe., Altenburger Str. 9
Krauß Karl, Schreiner, Karlstr. 45
Kreß Wilhelm, Schlosser, Friedhoffstr. 26
Kreuzer Franz, Bauarbeiter, Adolf-Hitler-Str. 77
Krumm Karl, Fabrikarbeiter, Schulstr. 18
Kümmerle Eugen, Bahnarbeiter Karlstr. 12
— Wilhelm, Monteur, Gartenstr. 7
Künste Barbara, Fabrikarb. Wwe., Mühlbergstr. 14
— Christof, Fabrikarbeiter, Altenburger Str. 12
— Johannes, Weber, Gartenstr. 7
— Wilhelm, Flaschner, Altenburger Str. 11
— Wilhelm, Landwirt, Im Hof 6
Kugler Johann, Eisenbahn-Inspektor
Kuhnle Eugen, Rorbmachermeister, Hindenburgstr. 35
Kuppler Magdalena, Fabrikarb. Wwe., Friedrichstr. 12
Kurz Gustav, Schmied, Karlstr. 20
Kußmaul Gustav, Mechaniker, Karlstr.
Lang Ernst, Maurer, Gartenstr. 6
— Ernst, Schlosser, Gartenstr. 6
Lauke Josef, Hilfsarbeiter, Pionstr. 4
— Wilhelm, Maschinenmeister, Tübinger Str. 45
Leibfle Ernst, Mechaniker, Hindenburgstr. 46
— Karl fr., Schreinermeister, Hindenburgstr. 46
— Karl, Schreinermeisters Wwe., Kolonialwaren-
handlung, Friedrichstr. 23
Löffler Helmut, Leiter der Zweigstelle Rft. der Kreis-
sparkasse Tübingen, Raitstr. 6
— Jakob, Metzgermeister, Adolf-Hitler-Str.
— Jakob, Landwirts Wwe., Hindenburgstr. 19
— Johannes, Maurer, Neue Straße 8
— Otto, Wirt zum Döfchen, Adolf-Hitler-Str. 110.
F 3919
Luff Albert, Schreiner, Neutlinger Str. 22
Luz Christian, Schneidermeister, In der Gäß 20
— Christian, Zuschneider, In der Gäß 20
— Emil, Flaschner, Hindenburgstr. 49
— Ernst, Landwirt u. Fuhrmann, Schloßgartenstr. 2
— Friedrich, Maler, Hindenburgstr. 49

Luz Friedrich, Weber, Hindenburgstr. 49
— Georg, Fabrikarbeiter, Karlstr. 31
— Gottfili, Hilfsarbeiter, Paulinenstr. 1
— Gottfili, Hilfsarbeiter, Paulinenstr. 1
— Gottfili, Hilfsarbeiter, Braikstr. 22
— Gottfili, Landwirt, Paulinenstr. 1
— Gottlieb jr., Landwirt, Schulstr. 30
— Gottlieb, Metzger, Im Gäßle 27
— Gottlob, Bäcker, Hindenburgstr. 17
— Gottlob, Baumwart, Karlstr.
— Jakob, Landwirts Wwe., Hindenburgstr. 10
— Jakob, Maschinenwärter, Mühlbergstr. 8
— Jakob, Tagelöhner, In der Gäß 26
— Karl, Landwirt, Hindenburgstr. 46/2
— Luise, Landwirts Wwe., Im Gäßle 9
— Marie, ledig, Pionstr. 3
— Marie, Damenschneiderin, Mühlbergstr. 8
— Sofie, led., Hindenburgstr. 2/2
— Veit Georg, Landwirts Wwe., Schloßgartenstr. 2
— Wilhelm, Hilfsarbeiter, Hindenburgstr. 36
— Wilhelm, Kaufmann, Altenburger Str. 8
— Wilhelm, Landwirt, Hindenburgstr. 34
— Wilhelm, Landwirt, Pionstr. 3
— Wilhelm, Landwirt, Neue Straße 10
Märkle Gottlieb, Fabrikarb., Adolf-Hitler-Str. 103
Maier Friedrich, Fabrikarbeiter, Alte Steige 25
— Jakob, Fabrikarbeiter, Friedrichstr. 17
— Karl, Schreiner, Schloßberg 8/4
— Lina, Metzgermeisters Wwe., Rusterdinger Str. 6
— Marie Mathilde, Bäckers Wwe., Im Gäßle 18
— Theodor, Gärtner, Rusterdinger Str. 6
— Wilhelmine, Fabrikarb. Wwe., Neue Straße 17
Martin Lorenz, Schuhmacher, Schloßhof 1
Maser Marie, Wwe., Bahnhofsweg
Mayer Gottlob, Fabrikarbeiter, Weiskaufstr. 9
— Jakob, Fabrikarbeiter, Alte Steige 27
— Johannes, Fabrikarbeiter, Im Gäßle 2
— Karl, Maler, Georgstr. 11
— Katharine, Maurers Wwe., Weiserrainstr. 10
— Otto, Schreiner, Kirchackerstr. 6
— Paul, Schreiner, Friedhoffstr. 3
Meier Friedrich, Wwe., Alte Steige 59/1
— Karl, Mechaniker, Schulstr. 21
Mergenthaler Friedrich, Oberlandjäger, Adolf-Hitler-
Str. 83
Metzger Otto, Weber, Mühlweg 5
Mornhinweg Erwin, Sattlermstr., Hindenburgstr. 42
Möser Karl, Schreiner, Neue Straße 26
Müller Alfred, Färber, In der Gäß 30
— Friedrich, Maurer, Alte Steige 57
— Friedrich, Weber, Adolf-Hitler-Str. 74
Müllerschön Gottlob, Fabrikarbeiter, Friedhoffstr. 32
Nagel Christian, Schmied, In der Gäß 15
— Ernst, Fabrikarbeiter, Steinackerstr. 10
— Eugen, Landwirt, Neue Straße 18
— Eugen, Graveur, Steinackerstr. 15
— Friedrich, Kaufmann, Friedhoffstr. 2. F 3493
— Friedrich, Landwirt, Neue Straße 4
— Friedrich, Maurer, Neue Straße 19
— Friedrich, Weber, Hindenburgstr. 5
— Friedrich, Zimmermanns Wwe., Karlstr. 16
— Gottlieb, Totengräber, Hoffstattstr. 2
— Gottlob, Drahtflechter, Friedrichstr. 32
— Gottlob, Zimmermann, Georgstr. 10
— Jakob, Schneiders Wwe., Schloßbergstr. 2
— Ludwig, Landwirts Wwe., Hoffstattstr. 7
— Marie, Steinbrechers Wwe., Schloßberg 2/1
— Marie, Webers Wwe., Hindenburgstr. 32

Nagel Otto, Rüfer, Karlstr. 12
— Otto, Matrazengeschäft, Neue Straße 18
— Otto, Monteur, Hoffstattstr. 2
— Wilhelm, Fabrikarbeiter, Hindenburgstr. 6
Nicolai Magdalena, Fabrikarb., Rindhalbenstr.
Nieser Walter, Dentist, Adolf-Hitler-Str. 53
Notter Johannes, Fabrikarbeiter, Billingerweg 5
Nübling Albert, Maurer, Neue Straße 31
— Christine, Maurers Wwe., Schloßbergstr. 4/2
— Friedrich, Fabrikmeister, Adolf-Hitler-Str. 68
— Georg, Maurers Wwe., Neue Straße 31
— Gottlob, Fabrikarbeiter, Hoffstattstr. 6
— Gottlob, Maurermeister, Mühlbergstr. 9
— Gottlob, Maurer, Alte Steige 24
— Gottlob, Weber, Karlstr. 35
— Jakob, Straßenwart, Hindenburgstr. 26
— Wilhelm, Fabrikarbeiter, Hindenburgstr. 28
— Wilhelm, Fabrikarbeiter, Neue Straße
Dhneis Jakob, Schlosser, Friedhoffstr. 26
Ditt Adolf, Fabrikarbeiter, Frohnetstr. 9
— August, Fabrikarbeiter, Friedrichstr. 28
— August, Installateur, Friedrichstr. 28
— August, Schreiner, Neue Straße 52
— Christian, Landwirt, Neue Straße 33
— Christian, Maurer, Neue Straße 36
— Jakob, Schweifer, Frohnetstr. 12
— Karl, Maschinenarbeiter, Adolf-Hitler-Straße 77
— Marie, led., Hindenburgstr. 2/2
— Pauline, led., Hindenburgstr. 2/2
— Wilhelm, Monteur, Adolf-Hitler-Straße 30
— Wilhelm, Schlosser, Bachhausstr. 12
— Wilhelm, Schreiner, Neue Straße 36
Palm Luise, Schultzeisen Wwe., Willastr. 7
Pfanter Gottlob, Fabrikarbeiter, Neue Straße 22
Pfiel Marie, Schmieds Wwe., Adolf-Hitler-Str. 48
Pregizer, Friedrich, Fabrikarb., Rusterdinger Str. 4
Raifer Barbara, Amtsdieners Wwe., Mühlbergstr. 14
— Christian, Weber, Friedrichstr. 26
— Eugen, Bodenlegers Wwe., Friedhoffstr. 20
— Eugen, Fabrikarbeiter, Bahnhofstr. 2
— Georg, Fabrikarbeiter, Hindenburgstr. 44
— Gottlob, Mechaniker, Im Gäßle 29
— Josef, Amtsdieners Wwe., Im Gäßle 29
— Otto, Fabrikarbeiter, Hindenburgstr. 44
— Robert, Feinmechaniker, Friedrichstr. 7
— Wilhelm, Stricker, Friedrichstr. 24
— Wilhelm, Uhrmacher, Frohnetstr. 19
Reiff, Christian, Landwirt, Hindenburgstr. 24
— Friedrich, Kolonialwarengeschäft, In der Gäß 23
— Friedrich, Schreiner, Schloßhof 1
— Georg, Kaufmann, Adolf-Hitler-Str. 51
— Georg, Landwirt, Neutlinger Straße 3
— Georg, Metzger, Pionstr. 9
— Gottfili, Metzger u. Wirt z. Löwen, Im Gäßle 1
— Gottlob, Chauffeur, In der Gäß 23
— Geschwister, Pionstr. 9
— Karoline, Landwirts Wwe., In der Gäß 23
— Luise, Postsekretärin, Pionstr. 9
— Wilhelm, Landwirts Wwe., Neutlinger Str. 3
Reinhard Johannes, Fabrikarb., Hindenburgstr. 31
Reinscher Wilhelm, Notariatsanwärter, Bahnhof-
straße 25
Renz, Johannes Schreiners Wwe., Rindhalbenstr. 6
— Albert, Weber, Kronenstr. 2
Retter Ernst, Kaufmann, Adolf-Hitler-Straße 22
Reusch Gust., Mechanikermstr., Adolf-Hitler-Str. 113
Reutter Andreas, Stricker, Im Gäßle 25
— Ernst, Kaufmann, Bahnhofstr. 6

Niesler, Gottlieb, Fabrikarbeiter, Friedhofstr. 29.
 Riethmüller Richard, Mechaniker, Karlstr. 5
 — Wilhelm, Monteur, Georgstr. 2
 Rilling, Christian, Mechaniker, Plonstr. 4
 Rist Emil, Fabrikarbeiter, Weilhaustr. 42
 — Karl, Schneidermeister, Neue Straße 7
 — Sofie, led., Hindenburgstr. 42
 — Wilhelm, Schreiner, Hindenburgstr. 6
 Ritter Albert, Bildhauer, Im Gäfle 2
 Röhm Max, Lederarbeiter, Plonstr. 4
 Röhrich Wilhelm, jr., Installateur, Alte Steige 20
 — Wilhelm, sr., Flaschner, Alte Steige 20
 Rösch August, Hilfsarbeiter, Wilhelmstr. 30
 — Ernst, Fabrikarbeiter, Gäßlstr. 8
 — Ernst, Fabrikarbeiter, Plonstr. 4
 — Gottlieb, Maurer, Friedhofstr. 27
 — Jakob, Maurer, Adolf-Hitler-Straße 72
 — Jakob, Straßenwart, Altenburger Str. 7
 — Karl, Fabrikarbeiter, Altenburger Str. 5
 — Marie, Zimmermanns Wwe., In der Gaf 1/1
 — Otto, Fabrikarbeiter, Friedhofstr. 27
 — Wilhelm, Hilfsarbeiter, Adolf-Hitler-Straße 72
 — Wilhelm, Monteur, Kirchackerstr. 27.
 Ruck Emil, Maschinist, Martinshof 1
 Rühle Karl, Fabrikarbeiter, Adolf-Hitler-Straße 74
 Rufaber Christian, Fabrikarbeiter, Im Hof 6
 — Friedrich, Fabrikarbeiter, Schulstr. 15
 — Gottlieb, Schuhmachermeister, In der Gaf 30
 Sailer Marie, ohne Beruf, Hindenburgstr. 26
 Sautter Friedrich, Mechaniker, Adolf-Hitler-Str. 106
 — Gottlieb, Gipfer, Adolf-Hitler-Str. 10
 Schaal Hermann, sr., Mustermacher, Baumgartstr. 10
 — Hermann, jr., Schlosser, Karlstr.
 Schach Gottlieb, Schlossers Wwe., Schloßgartenstr. 3
 — Otto, Hilfsarbeiter, Schloßgartenstr. 3
 Schall Jakob, Stricker, Hindenburgstr. 44
 — Kaspar, Fabrikarbeiter, Friedhofstr.
 Schanz Ernst, Hilfsarbeiter, Alte Steige 50
 Schenk Ludwig, Hauptlehrer, Adolf-Hitler-Straße 40
 Schettler Erwin, Schuhmacher, Alte Steige
 Schietinger Friedrich, Fabrikarbeiter, Karlstr. 15
 Schim Georg, Privatier, Wannweiler Str.
 Schmid, Berta, Kaufmanns Wwe., In der Gaf 3
 — Heinrich, landw. Arbeiter, Weiherrainstr.
 Schmitt Pauline, Händlerin, Adolf-Hitler-Straße 80
 — Wilhelm, Tagelöhner, Adolf-Hitler-Straße 80
 Schneider Friedrich, Hilfsarbeiter, Hindenburgstr. 10
 — Mathilde, Hauswirtschaftslehrerin, Schulstr. 2
 Scholl Eugen, Weber, Friedhofstr. 12
 Schreiner Alfons, Adolf-Hitler-Straße 86
 Schwarz Friedrich, Pfarrer, Hindenburgstr. 48
 Schweifer Friedrich, Monteur, Wannweiler Str.
 Schweifert August, Stricker, Alte Steige 12
 — Barbara, Maurers Wwe., Friedhofstr. 24
 — Emil, Maurer, Schloßberg 8/2
 — Friedrich, Fabrikarbeiter, Frohnetstr. 7
 — Friedrich, Uhrmacher, Adolf-Hitler-Straße 84
 — Gottlob, Fabrikarbeiter, Adolf-Hitler-Straße 84
 — Gottlob, Maurer, Friedhofstr. 21
 — Jakob, Maurer, In der Gaf 4
 — Jakob, Schlosser, Schützenstr. 16
 — Luise, led., Hindenburgstr. 2
 — Marie, Maurers Wwe., Grabenackerstr. 2
 — Wilhelm, Fabrikarbeiter, Kirchackerstr. 6
 — Wilhelm, Mechaniker, Friedhofstr. 28
 — Wilhelm, Webmeister, Hindenburgstr. 18
 Schwenk Albert, Schuhmacher, Karlstr. 35
 — Ernst, Landwirt, Martinshof 7

Schwenk Regine, Schuhmachers Wwe., Martinshof 7
 — Wilhelm, Färber, Frohnetstr. 23
 Schwindrathshelm, Aug., Rfm., Plonstr. 4. F 3080
 Seiser Gustav, Hilfsarbeiter, Alte Steige 55
 Siegle Berta, Gotthilfs Wwe., Schloßhof 1
 Sinn Gustav, landw. Arbeiter, Adolf-Hitler-Str. 113
 Speier Emil, Hilfsarbeiter, Altenburger Str. 15
 Stadler Wilhelm, Metzgermstr., Adolf-Hitler-Str. 67
 Staiger Hugo, Webmeister, Georgstr. 6
 — Otto, Schuhmacher, Karlstr.
 Stammler Otto, Uhrmacher, Adolf-Hitler-Straße 39
 Stärk Christian, Schuhmachermstr., Hindenburgstr. 18
 Stegmaier Christian, Metallschleifer, Friedrichstr. 15
 Stehle, Paschalis, Schuhmacherstrs. Wwe., Hindenburgstraße 18
 — Wilhelm, Kaufmann, Alte Steige 51
 Steidle Johann, Fabrikarbeiter, Wilhelmstr. 24
 Steiner Anna, Fabrikarb. Wwe., Hindenburgstr. 5/1
 — August, Fabrikarbeiter, Hagenstr. 10
 — Friedrich, Maurer, Friedhofstr. 29
 Steinmaier Adolf, Bäckerstr., Friedrichstr. 11
 — Christof, Obermeister, Bahnhofstr. 26
 — Karoline, Maurers Wwe., Im Gäfle 23/1
 Stieckel Friedrich, Mechaniker, Wannweiler Str.
 Stoll Karl, Maurer, Adolf-Hitler-Straße 69
 — Marie, Maurers Wwe., Hindenburgstr. 29
 Strohmaier Hermann, Schlosser, Adolf-Hitler-Str. 14
 Süker Gustav, Inf.-Rentner, Friedrichstr.
 Sulz August, Bauarbeiter, Hindenburgstr. 36
 — Jakob, Hilfsarbeiter, Hindenburgstr. 31
 — Otto, Fabrikarbeiter, Adolf-Hitler-Straße 81
 — Wilhelm, Fabrikarbeiter, Adolf-Hitler-Straße 90
 Thön August, Bäckermeister, In der Gaf 3
 — Katharine, Rektors Wwe., Villastr. 7
 — Marie, led., Villastr. 7
 Thoni Christian, Maurer, Im Gäfle 17
 — Friedrich, Tagelöhner, Im Gäfle 17
 Thumm August, Wwe., Wannweiler Str.
 — Ernst, Steinhauer, Friedrichstr. 15
 — Karl, Fuhrmann, Wannweiler Str. 35 a
 — Karl, Wwe., Wannweiler Str. 35 a
 Ulmer Joh., Schlosser, Rindhaldenstr. 10
 — Richard, Zuschneider, Friedrichstr. 30
 Vollmer Otto, Schuhmacher, Alte Steige 22
 Wackenhut Martin, Säger, Adolf-Hitler-Straße 79
 Wägerle Rudolf, Dr. dent., Zahnarzt, Plonstr. 4
 Wagner August, Schlossermstr., Bahnhofstr. 7. F 3986
 — August, Ingenieur, Kronenstr. 14
 — Friedrich, Schlossermeister, Bahnhofstr. 7
 — Gottlieb, Fabrikant, Bahnhofstr. 21. F 3417
 — Karl August, Fabrikant, Bahnhofstr. 29. F 3988
 — Oskar, Dipl.-Textilchemiker, Karlstr. 6
 — Wilhelm, Fabrikant, Wannweiler Str. 22
 Walcker Rudolf, Textilchemiker, Bahnhofstr. 26
 Walker Adam, Maurer, Neue Straße 25
 — Albert, Mechanikermeister, Frohnetstr. 14
 — Alfred, Kaufmann, Frohnetstr. 14
 — Alfred, Maschinenarbeiter, Neutlinger Str. 17
 — Christian, Bäcker, Im Gäfle 8
 — Christian, Fuhrmann, Schloßberg 14
 — Christian, Landwirt, In der Gaf 27
 — Christian, blind, Kirchackerstr. 36
 — Christine, Fabrikarb. Wwe., Schloßgartenstr. 8
 — Christine, led. Landwirtin, In der Gaf 27
 — Christine, led., In der Gaf 7
 — Ernst, Metzger und Wirt zum Waldhorn, Hindenburgstr. 38
 — Friedrich, Fabrikarbeiter, Im Gäfle 12

Walker Friedrich, Fabrikarbeiter, Mühlsbergstr. 12
 — Friedrich, Fabrikarbeiter, Weiherrainstr. 6
 — Friedrich, Landwirt, Plonstr. 3
 — Friedrich, Landwirt, Neutlinger Str. 17
 — Friedrich, Prokurist, Bahnhofstr. 26
 — Friedrich, Schneider, Rindhaldenstr. 10
 — Friedrich, Zimmermann, Mühlsbergstr. 12
 — Georg, Fabrikarbeiter, Weilhaustr. 40
 — Georg, Schlosser, Bahnhofstr. 21
 — Geschwister, In der Gaf 27
 — Gottlieb, Landwirt, Neue Straße 6
 — Gottlieb, Stricker, Friedhofstr. 32
 — Gottlob, Bäckermeister, Hindenburgstr. 17
 — Jakob, Bäckermeister, Hindenburgstr. 22
 — Jakob, Bahnarbeiter, Hindenburgstr. 2
 — Jakob, Eisenhobler, In der Gaf 2
 — Jakob, Fuhrmann, Hoffstattstr. 5
 — Jakob, Landwirt, Neue Straße 1
 — Johannes, Bäckermeister, Hindenburgstr. 2/1
 — Johannes, Landwirt, In der Gaf 7
 — Johannes, Landwirt, Martinshof 6
 — Karl, Gipfer, Weiherrainstr. 2
 — Karl, Landwirt, Plonstr. 8
 — Karl, Mechanikermeister, Karlstr. 5
 — Karl, Schlossermeister, Friedhofstr. 32
 — Karoline, led., In der Gaf 7
 — Luise, Fabrikarbeiters Wwe., Im Gäfle 12
 — Marie, Optikers Wwe., Karlstr. 9
 — Marta, Fabrikarb. Wwe., Adolf-Hitler-Str. 74
 — Mathilde, led., In der Gaf 7
 — Mathilde, led., In der Gaf 27
 — Otto, Hilfsarbeiter, Altenburger Str. 13
 — Pauline, led., Mühleweg 20
 — Reinhold, Weber, Weiherrainstr. 6
 — Sofie, Landwirts Wwe., Martinshof 6
 — Sofie, Maurers Wwe., Neue Straße 25
 — Wilhelm, Gipfer, Hindenburgstr. 2/1
 — Wilhelm, Landwirt, Altenburger Str. 13
 — Wilhelm, Landwirt, Im Gäfle 8
 — Wilhelm, Landwirt, In der Gaf 27
 — Wilhelm, led., Landwirt, Neutlinger Str. 5
 — Wilhelm, Polizeiwachmeister, Friedhofstr. 4
 — Wilhelm, Wagner, Neue Straße 1
 Walter Karl jr., Wagner, Jakobstr. 2
 — Wilhelm, Landwirt, In der Gaf 34
 Wandel Christof, Fabrikarbeiter, Mühlsbergstr. 3
 — Friedrich, Kaufmann, Bahnhofstr. 5
 Weber Adolf, Schlosser, Im Gäfle 18
 — Christian, Fabrikarbeiter, Billingerweg 3
 — Christian, Kraftwagenführer, Karlstr. 9
 — Christian, Maler, Friedrichstr. 7
 — Christian, Maurer, In der Gaf 22
 — Christian, Metzger, Hindenburgstr. 13
 — Christian, Metzgermstr. Wwe., Hindenburgstr. 13
 — Christian, Stricker, Im Gäfle 2
 — Christian, Stricker, Karlstr. 6
 — Christian, Stricker, Neue Straße 42
 — Ernst, Hilfsarbeiter, Johannesstr. 1
 — Ernst, Landwirt, Hagenstr. 7
 — Erwin, Müller, Mühleweg 28
 — Eugen, Maschinenarbeiter, Jakobstr. 5
 — Friedrich, Färber, Neutlinger Str. 4
 — Friedrich, Schlosser, Neutlinger Str. 22
 — Friedrich, Schlossers Wwe., Hagenstr. 7
 — Geschwister, Neutlinger Str. 5
 — Gottlieb, Fabrikmeister, Kirchackerstr. 29
 — Gottlieb, Schlossers Wwe., Hoffstattstr. 6

Weber Gottlob, Gemeindepfleger, Schulstr. 12
 — Gustav, Hilfsarbeiter, Bahnhofstr. 1
 — Jakob, Bäckermeister, Adolf-Hitler-Str. 32
 — Jakob, Landwirts Wwe., In der Gaf 32
 — Jakob, Müller, Mühleweg 28
 — Karoline, led., Im Gäfle 21
 — Konstantin, Schneider, Bahnhofstr. 15
 — Ludwig, Müller, Mühleweg 28
 — Martin, Schuhmacher, Altenburger Str. 1
 — Otto, Landwirt, Mühleweg 28
 — Paul, Graveur, In der Gaf 35
 — Pauline, Haushälterin, Karlstr. 3
 — Wilhelm, Bahnarbeiter, Im Hof 11
 — Wilhelm, Fabrikarbeiter, Johannesstr. 2
 — Wilhelm, Küfer, Altenburger Str. 7
 — Wilhelm, Landwirt, Im Gäfle 23
 — Wilhelm, Maurer, Altenburger Str. 1
 — Wilhelm, Del- u. Fettwarengesch., Neue Straße 30
 — Wilhelm, Sägmüller, Mühleweg 22
 — Wilhelm, Uhrmacher, Adolf-Hitler-Str. 33
 Weikum Oskar, Baggermeister, Adolf-Hitler-Str. 49
 Wern Karl, Maschinist, Tübinger Str. 49
 Werner Christian, Fabrikarb. Wwe., Hindenburgstr. 31
 — Georg, Oberpostkassener i. R., Hindenburgstr. 31
 — Georg, Weber, Adolf-Hitler-Str. 55
 Werz Adam, Wagner, Karlstr. 23
 — Gottlob, Fabrikarbeiter, Schloßhof 2
 Wegel Martin, Fabrikarbeiter, Adolf-Hitler-Str. 89
 Widmann Katharine, Krankenschwester, Badhausstr. 3
 Wich Georg, Tagelöhner, Schloßhof 9
 — Georg jr., Hilfsarbeiter, Frohnetstr. 21
 Wirsum Gottlieb, Gipfermeister, Friedrichstr. 5
 — Katharine, Küfers Wwe., In der Gaf 13
 — Otto, Gipfer, Neue Straße 19
 — Wilhelm, Gipfer, Friedhofstr. 26
 — Wilhelm, Küfer, In der Gaf 13
 Wörn Paul, Metzger, Rindhaldenstr.
 — Wilhelm, Metzger, Schloßberg 13
 Wolf Jakob, Kaufmann, Bahnhofstr. 25. F 3961
 Wolkert Ernst, Flaschnermeister, Schloßgartenstr. 9
 — Wilhelm jr., Flaschnermeister, Hindenburgstr. 40.
 F 3977
 Wunsch Marie, Wwe., Hindenburgstr. 49
 Wurster Emil, Fabrikarbeiter, Wilhelmstr. 24
 Zeeb Christian, Vortengewerks Wwe., Hindenburgstraße 23
 — Christian, Fabrikarbeiter, Adolf-Hitler-Str. 13
 — Christian sr., Landwirt, Schloßberg 10
 — Christian jr., Landwirt, Schloßberg 10
 — Christian, Landwirt, Schloßbergstr. 8
 — Christian, Tagelöhner, Adolf-Hitler-Str. 78
 — Ernst, Sattler, Schloßbergstr. 6
 — Eugen, Landwirt, Plonstr. 16
 — Eugen, Weber, Adolf-Hitler-Str. 82
 — Friedrich, Landwirt, Neue Straße 14
 — Friedrich, Zimmermeister, Billingerweg 5
 — Friedrich, Zimmermeister, Billingerweg 5
 — Gottlieb, Straßenwart i. R., Schloßgartenstr. 17
 — Gottlob, Fabrikarbeiter, Weiherrainstr.
 — Gottlob, Fabrikant, Bahnhofstr. 9
 — Gottlob, Kronenwirts Wwe., In der Gaf 33
 — Gottlob, Landwirts Wwe., Friedrichstr. 30
 — Jakob, Bauer, Hindenburgstr. 30
 — & Hornung, Wäschefabrik, Bahnhofstr. 10. F 3462
 — Karl, Stricker, Adolf-Hitler-Str. 78
 — Wilhelm, Fabrikarbeiter, Adolf-Hitler-Str. 82
 — Wilhelm, Kaufmann, Frohnetstr. 2
 — Wilhelm, Landwirt, Plonstr. 16

Zeib Wilhelm, Landwirt u. Fleischbeschauer, Hindenburgstr. 30
 — Wilhelm, Schuhmacher, Hindenburgstr. 35
 — Wilhelm, Tagelöhner, Hindenburgstr. 35
 Ziegler Emil, Friseur, Alte Steige 26
 Zimmermann Viktor, Lehrer, Bahnhofstr. 25
 Zipperer Gustav, Pförtner, Wannweiler Str.
 Zügel Marie, Schuhmachers Wwe., Schlosshof 2

Gemeinde Rusterdingen

Gv. Pfarrdorf mit Markter. 1710 Einwohner. 410
 Volt: Tübingen. Bahnstation: Kirchentellinsfurt.

NSDAP. Ortsgruppe Rusterdingen
 Ortsgruppenleiter: Wuxter Theodor, Hauptl.
 Bürgermeister: Postler Willi. F 2332 Tübingen
 Stv. Bürgermeister: Braun Jakob, Bezirksbauernführer
 Gemeindepfleger: Smeiner Franz
 Schulvorstand: Münz Otto, Oberlehrer
 Pfarrer: Martin Emil

Abel Emma, Kinderschwester, Klingenstr. 28
 Aberle Georg, sen., Fabrikarbeiter, Wilhelmstr. 3
 — Georg jr., Fabrikarbeiter, Karlstr. 10
 — Jakob, Fabrikarbeiter, Wannweiler Str. 1
 — Jakob, Fabrikarbeiter, Karlstr. 10
 — Julius, Maurer, Wilhelmstr. 3
 — Karl, Fabrikarbeiter, Horst-Wessel-Str. 2
 Acheler Georg, Chauffeur u. Gemüsehdl., Marktstr. 5
 Allgauer Friedrich, Schäfer, Bleichstr. 13
 — Johannes, Fabrikarbeiter, Karlstr.
 Alt Rosine, Kalkulators Wwe., Marktstr. 3
 Ambruster Gottfried, Fabrikarbeiter, Karlstr. 4
 Bader Eugen, Fabrikarbeiter, Marktstr. 13
 Bauer Alfred, Schmied, Tübingen Str. 26
 — Anna Maria, Landw. Wwe., Wannweiler Str. 13
 — Christof, Schmied, Brunnengäßle 2
 — Erich, Hilfsarbeiter, Lederstr. 1
 — Eugen, Landwirt, Kirchentellinsfurter Str. 4
 — Hermann, Fabrikarbeiter, Lindenbrunnenstr. 20
 — Karl, Elektriker, Adolf-Hitler-Str. 44
 — Maria Agnes, Landw. Wwe., Adolf-Hitler-Str. 12
 — Regine, Schlossers Wwe., Kirchentellinsf. Str. 4
 — Reinhold, Mechaniker, Georgstr. 4
 — Robert, Schuhmacher, Kirchentellinsf. Str. 44
 — Sigmund, led., Wannweiler Str. 27
 Belge Heinrich, Schreiner, Wilhelmstr. 6
 — Julius, Fabrikarbeiter, Karlstr. 18
 — Karoline, Fabrikarb. Wwe., Karlstr. 18
 Binz Elisabeth, Lehrerin, Hindenburgstr. 5
 Bohne Elisabeth, Angestellte, Christoffstr. 14
 Bräuninger Wilhelm, Schneidernstr., Bannholzstr. 19
 Braun Adam, Bauer, Adolf-Hitler-Str. 5
 — Adam, Landwirt, Wannweiler Str. 3
 — Adam, Landwirt, Tübingen Str. 7
 — Andreas, Landwirt, Lange Gasse 17
 — Anna Margarete, Tübingen Str. 7
 — Sofie, Landw. Wwe., Wannweiler Str. 3
 — Friedrich, Landwirt, Lange Gasse 35
 — Jakob, Bezirksbauernführer und 1. Beigeordneter, Tübingen Str. 11
 — Jakob, Metzger, Lindenbrunnenstr. 2
 — Johannes, Landwirt, Bei der Linde 4
 — Margarete, Landw. Wwe., Hindenburgstr. 25
 — Margarete, led., Tübingen Str. 11

Einsiedel, Gemeinde Kirchentellinsfurt

Ehrenfeld Wilhelm, Gutsverwalter. F 3976
 Gerlach Traugott, Aufseher
 Krebs Albert, Viehfütterer
 Käußle August, Schäfer
 Sinn Hermann, Brennmeister
 Uhrner Johann, Aufseher
 — Arbeitsdanf Kameradschaftshof. F 621. 2555
 Neutlingen

100 Meter ü. d. Meer. 6,8 Km. südl. von Tübingen.

Braun Maria, Landwirts Wwe., Lange Gasse 28
 — Sofie, Landwirts Wwe., Lindenbrunnenstr. 3
 — Wilhelm, Schlosser, In der Klinge 15
 Breitmaier Anna Maria, led., Adolf-Hitler-Str. 34
 — Barbara, Fabrikarb. Wwe., Adolf-Hitler-Str. 31
 — Ernst, Bahnarbeiter, Adolf-Hitler-Str. 36
 — Ernst, Fabrikarbeiter, Marktstr. 22
 — Friedrich, Schlosserstr., Kirchentellinsf. Str. 40
 — Georg, Fabrikarbeiter, Adolf-Hitler-Str. 27
 — Georg, Fabrikarbeiter, Zeppelinstr. 10
 — Georg, Zimmermann, Georgstr. 12
 — Gottlieb, Fabrikarbeiter, Adolf-Hitler-Str. 31
 — Gottlob, Fabrikarbeiter, Zeppelinstr. 16
 — Jakob, Fabrikarbeiter, Adolf-Hitler-Str. 27
 — Jakob, Zimmermann, Adolf-Hitler-Str. 36
 — Magdalene, Fabrikarbeiterin, Gartenstr. 1
 — Wilhelm, Maschinenarb., Adolf-Hitler-Str. 31
 Brucker Ludwig, Hauptlehrer, Christoffstr. 14
 Bürgermeisteramt. F 2332
 Bürkle Ernst, Fabrikarbeiter, Bei der Linde 9
 Christ Georg, Landwirt, Tübingen Str. 3
 Deibler Anna, Hausgehilfin, Rathausstr. 19
 Dengler Eugen, Hilfsarbeiter, Lindenbrunnenstr. 7
 — Jakob, Schreiner, Christoffstr. 13
 — Johannes, Fabrikarbeiter, Bei der Linde 9
 — Margarete, Polzeid. Wwe., Lindenbrunnenstr. 7
 Denzel Johannes, Schmied, Heusteigstr. 9
 — Johannes, Fabrikarbeiter, Bannholzstr. 4
 — Josef, Schlosser, Christoffstr. 17
 Diebold Adam, Landwirt, Adolf-Hitler-Str. 15
 — Christian, Former, Bleichstr. 10
 — Georg, Kaufmann, Zeppelinstr. 4
 — Jakob, Postbetriebsarbeiter, Lange Gasse 3
 — Jakob, Postbote, Klingenstr. 31
 — Jakob, Schlosser, Scherrgasse 1
 — Jakob, Zimmermann, Gartenstr. 14
 — Johannes, Landwirt, Bei der Linde 10
 — Johannes, Landwirt, Adolf-Hitler-Str. 16
 — Martin, Feld- und Walschüs, Kirchentellinsfurter Str. 8
 Digel Georg, Postarbeiter, Tübingen Str. 17
 Dreher Anna, Fabrikarbeiterin, Lederstr. 14
 — David, Maurer, Hindenburgstr. 35
 — David jr., Maurer, Heusteigstr. 14
 — Frida, Fabrikarbeiterin, Lederstr. 14
 Dürr Georg, Landwirt, Lindenbrunnenstr. 20
 — Jakob, Landwirt, Wannweiler Str. 21
 — Wilhelm, Fabrikarbeiter, Wilhelmstr. 9
 Ebe Georg, Friseur, Hindenburgstr. 5
 Ebinger Adam, Landwirt, Wannweiler Str. 23
 — Adam, Kaufmann, Tübingen Str. 2
 — Adam, Deilmüller und Landwirt, Kirchentellinsfurter Str. 7

Rusterdingen, die größte Härdtengemeinde ladet zum Besuch ein

Ebinger Anna Maria, led., Tübingen Str. 39
 — Barbara, Landwirts Wwe., Lange Gasse 5
 — Barbara, gesch. Wozer, Kirchentellinsf. Str. 7
 — Christian, Bahnarbeiter, Tübingen Str. 40
 — Ernst, Landwirt, Wannweiler Str. 31
 — Eugen, Fabrikarbeiter, Horst-Wessel-Str. 3
 — Georg, Fabrikarbeiter, Kirchentellinsf. Str. 35
 — Georg, Landwirt, Brunnengäßle 10
 — Georg, Landwirt, Hindenburgstr. 13
 — Heinrich, Wwe., Schreinerei, Tübingen Str. 48
 — Jakob, Landwirt, Hindenburgstr. 6
 — Johannes, Schreinermeister, Adolf-Hitler-Str. 44
 — Karl, Fabrikarbeiter, Adolf-Hitler-Str. 20
 — Magdalene, Landw. Wwe., Brunnengäßle 8
 — Maria Agnes, Landw. Wwe., Bei der Linde 1
 — Martin, Landwirt, Wannweiler Str. 23
 — Martin, Landwirt, Tübingen Str. 39
 Fred Emma, Rentnerin, Kirchentellinsfurter Str. 6
 Frey Martin, Schreinermeister, Bannholzstr. 8
 Fricker Josef, Kalkulator, Zeppelinstr. 2
 Friesch Agnes, Fabrikarbeiterin, Marktstr. 11
 — Anna Maria, Schuhmachers Wwe., Scherrgasse 27
 — Anna Maria, Webers Wwe., Gartenstr. 5
 — Anna Maria, led., Kirchentellinsfurter Str. 1
 — Anna Maria, Schneiders Wwe., Kfurterstr. 13
 — Barbara, Walbarbeiterin, Marktstr. 11
 — Christian, Sipermeister, Scherrgasse 19
 — Christine, Zimmerm. Wwe., Gartenstr. 54
 — Martha, Schuhmachers Wwe., Karlstr. 21
 — Friedrich, Schneider, Lindenbrunnenstr.
 — Georg, Schlosser, Schulstr. 8
 — Jakob, Fabrikarbeiter, Scherrgasse 33
 — Magdalene, Sipers Wwe., Scherrgasse 2
 — Maria, Wagners Wwe., In der Klinge 14
 — Martin, Wagner, In der Klinge 14
 — Pauline, Polzeidiener's Wwe., Lederstr. 4
 — Wilhelm, Fabrikarbeiter, Scherrgasse 2
 Gaiser Jakob, Fabrikarbeiter, Schulstr. 4
 — Johannes, Tagelöhner, Heusteigstr. 2
 Gerhäuser Lina, Wwe., Scherrgasse 33
 Götsch Alfred, Fabrikarbeiter, Christoffstr. 2
 Sogel Adam, Fabrikarbeiter, Marktstr. 26
 — Friedrich, Fabrikarbeiter, Heusteigstr. 7
 Grauer Adam, Landwirt und Gemeinderat, Lederstraße 5
 — Christian, Werkstattarbeiter, Karlstr. 5
 — Georg, Fabrikarbeiter, Bleichstr. 9
 — Georg, Maurer, Georgstr. 1
 — Georg, Schultheiß a. D., Lederstr. 5
 — Gottlob, Fabrikarbeiter, Bei der Linde 9
 — Jakob, Fabrikarbeiter, Bleichstr. 2
 — Jakob, Fabrikarbeiter, Uhlandstr. 1
 — Jakob, Farrenwärter, Tübingen Str. 28
 — Karl, Maurer, Adolf-Hitler-Str. 20
 — Katharine, Fabrikarbeiterin, Marktstr. 5
 — Katharine, Maurers Wwe., Scherrgasse 6
 — Konrad, Fabrikarbeiter, Adolf-Hitler-Str. 20
 — Konrad, Fabrikarbeiter, Heusteigstr. 2
 — Vaul, Webmeister, Christoffstr. 18
 Gühring Luise, Krankenschwester, Friedhoffstr. 1
 Gulde Friedrich, Invalide, Zeppelinstr. 19
 Haering Alfred, Bahnarb., Heusteigstr. 11
 Hafner Babette, Köchin, Gartenstr. 16
 Haid Sofie, Fabrikarbeiterin, Adolf-Hitler-Str. 21

Haug Paul, Hilfsarbeiter, Baumschulwegle 3
 Henne Ernst, Hilfsarbeiter, Karlstr. 20
 — Friedrich, Fabrikarbeiter, Tübingen Str. 40
 — Wilhelm, Fabrikarbeiter, Scherrstr. 8
 Hermann Christ, Schreiner, Tübingen Str. 28
 — Christian, Eisendreher, Heusteigstr. 5
 — Magdalene, Fabrikarbeiterin, Lederstr. 12
 Heufel Adam, Schmied, Schulstr. 7
 — Adam, Fabrikarbeiter, Gartenstr. 27
 — Adolf, Schlosser, Adolf-Hitler-Str. 4
 — Bernhard, Waldhornwirt, Wilhelmstr. 12
 — Christian, Schlosser, Marktstr. 20
 — Christina, Fabrikarbeiters Wwe., Adolf-Hitler-Str. 4
 — Christine, Fabrikarbeiterin, Heusteigstr. 15
 — Georg, Fabrikarbeiter, Kirchentellinsfurter Str. 11
 — Johannes, Fabrikarbeiter, Karlstr. 5
 — Konrad, Fabrikarbeiter, Marktstr. 22
 — Margarete, Straßenwärters Wwe., Adolf-Hitler-Str. 4
 — Marg., Nähterin, Heusteigstr. 15
 — Maria, Fabrikarbeiters Wwe., Bei der Linde 9
 — M. & Cie., Frottierweberei, F 2433
 — Martin, Fabrikant, Hindenburgstr. 55
 — Martin, Rentner, Bleichstr. 14
 — Robert, Kaufmann, Kirchentellinsf. Str. 10
 — Theodor, Flaschner, Bleichstr. 14
 Hinderer, Hauptlehrers Wwe., Zeppelinstr. 14
 Hipp Wilhelm, Fabrikarbeiter, Christoffstr. 5
 Hölle Christian, Fabrikarbeiter, Karlstr. 19
 — Jakobine, Tagelöhners Wwe., Karlstr. 6
 — Karl, Fabrikarbeiter, Bleichstr. 5
 Hornung Albert, Spinner, Adolf-Hitler-Str. 14
 Jäger, Maria, Horst-Wessel-Str. 4
 Jung Adam, Fabrikarbeiter, Kirchentellinsf. Str. 36
 — Adam, Fabrikarbeiter, Hindenburgstr. 4
 — Christian, Fabrikarbeiter, Wilhelmstr. 6
 — Georg, Fabrikarbeiter, Christoffstr. 8
 — Jakob, Invalide, Karlstr. 8
 — Johannes, Flaschnermeister, Tübingen Str. 8
 — Karl, Fabrikarbeiter, Christoffstr. 8
 — Katharine, Rentnerin, Wannweiler Str. 1
 — Katharine, Fabrikarbeiterin, Wilhelmstr. 5
 — Konrad, Heßler, Karlstr. 3
 — Luise, Fabrikarbeiterin, Oberes Gäßle 5
 — Maria, led., Scherrgasse 25
 — Martin, Landwirt, Oberes Gäßle 5
 — Martin, Rentner, Georgstr. 14
 — Rosine, Fabrikarbeiters Wwe., Wilhelmstr. 5
 Kaiser Agnes, Fabrikarbeiterin, Hindenburgstr. 40
 — Christian, Schuhmacher, Scherrstr. 27
 — Ernst, Schneider, Klingenstr. 19
 — Georg, Arbeiter, Christoffstr. 5
 — Georg, Fabrikarbeiter, Karlstr. 12
 — Georg, Landwirt, Hindenburgstr. 40
 — Georg, Schneidernstr., Klingenstr. 6
 — Gottlieb, Fabrikarbeiter, Karlstr. 8
 — Gustav, Schuhmachernstr., Tübingen Str. 34
 — Johannes, Fabrikarbeiter, Karlstr. 24
 — Johannes, Schneider, Klingenstr. 6
 — Margarete, Schneiders Wwe., Klingenstr. 28
 — Maria, Heßlers Wwe., Kirchentellinsf. Str. 11
 — Maria, led., Hindenburgstr. 40
 — Martin, Fabrikarbeiter, Hindenburgstr. 1

Kaiser Martin, Maurermeister, Hindenburgstr. 58
 — Paul, Fabrikarb. u. Gemeinderat, Rehregäßle 3
 — Rosine, Fabrikarbeiterin, Hindenburgstr. 40
 — Rosine, Landwirts Wwe., Christoffstr. 5
 — Wilhelm, Zimmermann, Scherrgasse 7
 Kehrer Adam, Maurermeister, Hindenburgstr. 12
 — Christina, led., Schützenwegle 1
 — Ernst, Webmeister, Heusteigstr. 14
 — Barbara, Mehrgers Wwe., Rathausstr. 8 und Heusteigstr. 14
 — Georg, Fabrikarbeiter, Schützenwegle 1
 — Georg, Fabrikarbeiter, Bei der Linde 1
 — Jakob, Gärtner, Lange Gasse 1
 — Regine, Landw., Hindenburgstr. 12
 — Michael, Fabrikarbeiter, Wannweiler Str. 16
 Keinath Jakob, Fabrikarbeiter, Hindenburgstr. 5
 — Jakob, Webmeister, Christoffstr. 13
 — Karl, Hilfsarbeiter, Hindenburgstr. 5
 Kemmler Eduard, Fabrikarbeiter, Scherrgasse 15
 — Georg, Fabrikarbeiter, Marktstr. 23
 — Georg, Fabrikarbeiter, Marktstr. 15
 — Heinrich, Fabrikarbeiter, Zeppelinstr. 10
 Kern Adam, Botenmeister i. R., Rehregäßle 2
 — Adam, Amtsbote, Hindenburgstr. 53
 — Anna Margarete, Schäfers Wwe., In d. Klinge 2
 — Barbara, Schäfers Wwe., In der Klinge 2
 — Barbara, Schuhm. Wwe., Hindenburgstr. 53
 — Ernst, Fabrikarbeiter, Halbenstr. 33
 — Eugen, Maurer, Weinbergstr. 2
 — Friedrich, Landwirt, Georgstr. 1
 — Friedrich, Landwirt, Rehregäßle 2
 — Friedrich, Schmied, Adolf-Hitler-Str. 8
 — Georg, Rentner, Adolf-Hitler-Str. 18
 — Martin, Schlosser, Hindenburgstr. 40
 Kienle, Paul, Lagerarbeiter, Scherrgasse 1
 Knoblich, Adam, Schuhmacher, Hindenburgstr. 9
 — Erwin, Schreiner, Adolf-Hitler-Str. 18
 — Georg, Kaufmann, Kirchentellinsfurter Str. 6
 — Georg, Landwirt, Bannholzstr. 1
 — Georg, Schneider, Bannholzstr. 1
 — Jakob, Fabrikarbeiter, Gartenstr. 59
 — Jakob, Landwirt, Gartenstr. 49
 — Jakob jr., Landwirt, Gartenstr. 49
 — Konrad, Stellwerkmstr. i. R., Hengstrain 1
 — Maria, Fabrikarbeiterin, Gartenstr. 59
 — Martin, Landwirt, Kirchentellinsfurter Str. 17
 — Sophie, Werkmeisters Wwe., R'furter Str. 33
 — Willi, Maler, Kirchentellinsfurter Str. 33
 Koch Reinhold, Mechaniker, Karlstr. 16
 Krämer Friedrich, Dienstknecht, Tübinger Str. 11
 Kusmaul Heinrich, Zementarbeiter, Bleichstr. 8
 Kuttler Adam, Landwirt, Hindenburgstr. 26
 — Christine, Kfm. Wwe., Rathausstr. 18, F 2635
 — Friedrich, Landwirt, Tübinger Str. 23
 Link Eugen, Fabrikarbeiter, Christoffstr. 13
 Lorenz Christian, Fabrikarbeiter, Marktstr. 4
 Lumpp Adam, Landwirt, Fleischbeschauer, Trichinenschauer, Rathausstr. 6
 — Adam, Bahnwärter i. R., Rathausstr. 14
 — Adam, Landwirt, In der Klinge 4
 — Alfred, Zimmermann, Lederstr. 8
 — Katharine Wwe., Landwirt, R'furter Str. 5
 — Eugen, Schlosser, Weinbergstr. 4
 — Friedrich, Landwirt, Tübinger Str. 15
 — Georg, Malermeister, Lederstr. 10
 — Georg, Landwirt, Rathausstr. 6
 — Jakob, Heizer, Weinbergstr. 2
 — Johannes, Bahnarbeiter, R'furter Str. 41
 Lumpp Katharine, led., In der Klinge 4
 — Konrad, Landwirt, Klingenstr. 20
 — Maria, Landwirts Wwe., Lindenbrunnenstr. 12
 — Martin, Landwirt, Hindenburgstr. 4
 Luz Margarete, Fabrikarbeiterin, Lederstr. 2
 — Wilhelm, Fabrikarbeiter, Adolf-Hitler-Str. 23
 Mangold Johanna, Wwe., Bannholzstr. 4
 Martin Emil, Pfarrer, Hindenburgstr. 20
 Marx Adam, Köchleswirt, Lederstr. 1, F 2138
 — Andreas, Mechaniker, Lange Gasse 6
 — Anna Maria, led., Lange Gasse 9
 — Friedrich, Flaschner, Lange Gasse 8
 — Jakob, Landwirt, Heusteigstr. 1
 — Johannes, Landwirt, Hindenburgstr. 24
 — Barbara, Landwirts Wwe., Tübinger Str. 17
 — Margarete, Arbeitslehrerin, Lange Gasse 8
 — Margarete, Landwirts Wwe., Lange Gasse 9
 Mayer Wilhelm, Weber, Hindenburgstr. 37
 Merkle Alfred, Fabrikarbeiter, Eberhardstr. 3
 — Barbara, Glasers Wwe., Marktstr. 19
 — Otto, Fabrikarbeiter, Marktstr. 19
 Mozer Adam, Landwirt, Lange Gasse 4
 — Adam, Bahnarbeiter, Heusteigstr. 10
 — Adam, led., Landwirt, Wannweiler Str. 21
 — Adam, Landwirt, Adolf-Hitler-Str. 17
 — Adam, Landwirt, Wannweiler Str. 5
 — Adam, Landwirt, Lange Gasse 5
 — Adam, Landwirt, Gange Gasse 28
 — Adam, Zimmermann, Lederstr. 15
 — Agnes, Schmieds Wwe., Rathausstr. 10
 — Anna, Fabrikarbeiterin, Marktstr. 10
 — Anna Margarete, Schreiners Wwe., Wannweiler Straße 34
 — Anna Maria, led., Lederstr. 20
 — Anna Maria, led., Lange Gasse 17
 — Ernst, Schreiner, Lederstr. 21
 — Katharina Wwe., Rosenwirtin und Weggerei, Rathausstr. 19, F 3132
 — Friedrich, Tagelöhner, Marktstr. 10
 — Georg, Schmiedmstr., Rathausstr. 10
 — Jakob, Landwirt, Wannweiler Str. 21
 — Jakob, led., Landwirt, Tübinger Str. 10
 — Johannes, Rottenführer i. R., Tübinger Str. 30
 — Johannes, Schreinermeister, Klingenstr. 30
 — Katharine, led., bei der Linde 4
 — Katharine, Schlossers Ehefrau, Gartenstr. 44
 — Konrad, Fabrikarbeiter, Adolf-Hitler-Str. 28
 — Konrad, Schreinermeister, Wannweiler Str. 34
 — Konrad, Weichenwärter, Brunnengäßle 8
 — Luise, gesch. Steinmaier, bei der Linde 4
 — Margarete, led., Lange Gasse 17
 — Martin, Landwirt, Lederstr. 21
 — Wilhelm, Fabrikarbeiter, Lederstr. 1
 Münz Otto, Oberlehrer, Hindenburgstr. 5
 Nagel Katharine, Schlossers Wwe., Gartenstr. 17
 — Wilhelm, Fabrikarbeiter, Scherrgasse 1
 Nasel August, Weber, Marktstr. 1
 — Johannes, Former, Marktstr. 1
 — Julius, Hilfsarbeiter, Heusteigstr. 23
 — Heintze, Schlossers Wwe., Tübinger Str. 48
 Nerz Georg, Weber, Adolf-Hitler-Str. 14
 Neumaier Jakob, Fabrikarbeiter, Wilhelmstr. 2
 Oppenländer Wilhelm, Rentner, Marktstr. 11
 Ott Adam, Tagelöhner, Gartenstr. 15
 — Adam, früh. Bahnarbeiter, Christoffstr. 7
 — Adam, Eisenbahnsekretär, 2. Beigeordneter, Christoffstraße 9
 — Adam, Fabrikarbeiter, Adolf-Hitler-Str. 32,

Ott Adam, Maurermeister, Lindenbrunnenstr. 20
 — Adam, Maurermeister, Adolf-Hitler-Str. 42
 — Agnes, Maurers Wwe., Scherrgasse 8
 — Anna, led., Heusteigstr. 17
 — Anna, led., Lindenbrunnenstr. 21
 — Barbara, Bäckers Wwe., Horst-Wessel-Str. 2
 — Barbara, Fabrikarbeiterin, Horst-Wessel-Str. 4
 — Barbara, Gemeindepf. Wwe., Friedhoffstr. 2
 — Barbara, Küfers Wwe., Heusteigstr. 17
 — Christian, Fabrikarbeiter, Gartenstr. 15
 — Christian, Fabrikarbeiter, Gartenstr. 7
 — Emil, Bahnarbeiter, Friedhoffstr. 2
 — Ernst, Bäckerei und Spezereihandlg., Christoffstr. 9
 — Ernst, Fabrikarbeiter, bei der Linde 1
 — Ernst, Fabrikarbeiter, Gartenstr.
 — Eugen, Bäckereimeister und Spezereihandlg., Hindenburgstraße 39
 — Friederike, Fabrikarb. Wwe., Eberhardstr. 4
 — Friedrich, Fabrikarbeiter, Bleichstr. 12
 — Friedrich, Fabrikarbeiter, Scherrgasse 6
 — Friedrich, Landwirt und Fuhrmann, Lindenbrunnenstraße 21
 — Friedrich, Mechaniker, Rathausstr. 12
 — Georg, Fabrikarbeiter, Lindenbrunnenstr. 14
 — Georg, Landwirt, In der Klinge 15
 — Georg, Landwirt und Fuhrmann, Lindenbrunnenstraße 21
 — Georg, Schreiner, Adolf-Hitler-Str. 32
 — Georg, Weber, Horst-Wessel-Str.
 — Gottlieb, Schuhmacher, Karlstr. 14
 — Gottlob, Fabrikarbeiter, Karlstr. 7
 — Jakob, Tagelöhner, Kirchentellinsfurter Str. 1
 — Jakob, Schuhmachermeister, Bleichstr. 12
 — Jakob, Weber, Karlstr. 7
 — Johannes, Fabrikarbeiter, Klingenstr. 8
 — Johannes, Pofamentier, R'furter Str. 44
 — Johannes, Schneider, Hindenburgstr. 1
 — Johannes, Straßenwart, Scherrgasse 28
 — Julius, Schuhmacher, Lebergasse 16
 — Karl, Fabrikarbeiter, Marktstr. 28
 — Karl, Spinnereiarbeiter, Eberhardstr. 4
 — Karl, Webmeister, Gartenstr. 26
 — Katharine, Schuhmachers Wwe., Marktstr. 16
 — Barbara, Wwe., Hindenburgstr. 1
 — Konrad, Fabrikarbeiter, Hindenburgstr. 56
 — Konrad, Fabrikarbeiter, Zeppelinstr. 12
 — Konrad, Fabrikarbeiter, Zeppelinstr. 17
 — Luise, Fabrikarbeiterin, bei der Linde 1
 — Anna Maria, Tagelöhners Wwe., Heusteigstr. 4
 — Anna Maria, Waldarbeiterin, Rathausstr. 12
 — Stephan, Fabrikarbeiter, Wilhelmstr. 4
 — Therese, Küblers u. Küfers Wwe., Marktstr. 17
 — Wilhelm, Fabrikarbeiter, Adolf-Hitler-Str. 8
 — Wilhelm, Fabrikarbeiter, Zeppelinstr. 6
 — Wilhelm, Fabrikarbeiter, Hindenburgstr. 56
 — Wilhelm, Glaser, Friedhoffstr. 1
 Pöfster Katharine, Bademeisters Wwe., Kirchentellinsfurter Str. 31
 — Willi, Bürgermeister, Kirchentellinsfurter Str. 31
 Preißendanz Gottlob, Mechaniker, Lindenbrunnenstr. 2
 Kaiser Anna, Fabrikarbeiterin, Bannholzstr. 15
 — Christine, Fabrikarb. Wwe., Adolf-Hitler-Str. 25
 — Eugen, Fabrikarbeiter, Bannholzstr. 15
 — Gottlieb, Feldschüs i. R., Marktstr. 25
 — Jakob, Vorarbeiter, Adolf-Hitler-Str. 35
 Reimann Adam, Stückpassierer, Gartenstr. 4
 — Adolf, Maurer, Marktstr. 19
 — Friedrich, Mechaniker, Gartenstr. 4
 — Jakob, Fabrikarbeiter, Lederstr. 13
 Reicheneder Marie, Wwe., Marktstr. 3
 Rein Jakob, Bahnarbeiter, Kirchentellinsfurter Str. 22
 Riehle Heinrich, Fuhrunternehmer, Lederstr. 12
 — Lydia, led., Karlstr. 21
 Rixinger Albert, Fabrikarbeiterin, Karlstr. 9
 — Georg, Rentner, Karlstr. 9
 Röhm Johannes, Rentner, Zeppelinstr. 5
 Rösch Karl, Riemenattler, Heusteigstr. 12
 Schäfer Jakob, Wagner, Hindenburgstr. 28
 Schall Barbara, Fabrikarb. Wwe., Wilhelmstr. 2
 — Gottlob, Weber, Wilhelmstr. 2
 — Kaspar, Fabrikarbeiter, Bleichstr. 6
 — Paul, Hilfsarbeiter, Bleichstr. 6
 Scheel Elise, Polizeid. Wwe., Adolf-Hitler-Str. 30
 Scheel Wilhelmine, Dienstmagd, Tübinger Str. 20
 Schettler Hermann, Former, Lederstr. 16
 Schiedt Wilhelm, Maurer, Wilhelmstr. 10
 — Willi, Buchbinder, Gartenstr. 6
 Schmauz Georg, Fabrikarbeiter, Karlstr. 3
 Schmid Eugen, Fabrikarbeiter, Scherrgasse 21
 — Friedrich, Schlosser, Klingenstr. 12
 — Gottlob, Schlosser, Marktstr. 15
 — Johannes, Botenmeister i. R., Scherrgasse 21
 Schnigler Liselotte, Hausmädchen, Tübinger Str. 23
 Scholl Maria Berta, Pfarrers Wwe., Gartenstr. 16
 Schrems Anna, Fabrikarb. Wwe., Ad.-Hitler-Str. 25
 — Josef, Fabrikarbeiter, Marktstr. 15
 — Julius, Fabrikarbeiter, Adolf-Hitler-Str. 25
 Schwarz Rosine, Fabrikarb., Hindenburgstr. 38
 Staiger Gottlob, Hilfsarbeiter, bei der Linde 9
 Steiner Adolf, Fabrikarbeiter, Hindenburgstr. 41
 — Christian, Fabrikarbeiter, Adolf-Hitler-Str. 14
 — Jakob, Fabrikarbeiter, Marktstr. 7
 — Karl, Fabrikarbeiter, Adolf-Hitler-Str. 42
 Steininger Karl, Küfer, Adolf-Hitler-Str. 38
 Steinmaier Adam, Landwirt, bei der Linde 12
 — Adam, Fabrikarbeiter, Marktstr. 11
 — Anna, Fabrikarbeiterin, Scherrgasse 5
 — Karl, Bäcker, Rathausstr. 12
 — Christof, Bahnarbeiter, Umlandstr. 3
 — Frida, led., Scherrgasse 5
 — Friedrich, Fabrikarbeiter, Klingenstr. 12
 — Georg, Fabrikarbeiter, Adolf-Hitler-Str. 29
 — Georg jr., Fabrikarbeiter, Adolf-Hitler-Str. 29
 — Georg, Kaufmann, Bannholzstr.
 — Georg, Schlosser, Klingenstr. 12
 — Jakob, Fabrikarbeiter, Heusteigstr. 14
 — Jakob, Fabrikarbeiter, Karlstr. 6
 — Jakob, Fabrikarbeiter, Scherrgasse 5
 — Jakob, Fabrikarbeiter, Georgstr. 18
 — Jakob, Fronmeister, Lindenbrunnenstr. 10
 — Jakob, Küfer, Gartenstr. 3
 — Jakob, Schuhmacher, Bannholzstr. 6
 — Jakob, Tagelöhner, Weinbergstr. 28
 — Katharine, Fabrikarbeiterin, Weinbergstr. 28
 — Katharine, Fabrikarb. Wwe., R'furter Str. 6
 — Katharine, Landw. Wwe., Hindenburgstr. 7
 — Konrad, Bäcker, Lederstr. 1
 — Konrad, Blattspanner, Marktstr. 25
 — Konrad, Fabrikarbeiter, Gartenstr. 10
 — Magdalene, Maurers Wwe., Tübinger Str. 27
 — Martin jr., Landwirt, Lindenbrunnenstr. 8
 — Martin, Landwirt, Lange Gasse 31
 — Martin, Landwirt jr., Lindenbrunnenstr. 8
 — Martin, Landwirt, Lindenbrunnenstr. 10
 — Regine, Kaufmanns Wwe., Zeppelinstr. 2
 Stückle Adolf, Fabrikarbeiter, Marktstr. 1
 Vater Wilhelm, Fabrikarbeiter, Karlstr. 22

Wölfer Karl, Weber, bei der Linde 9
 Wödt, Ernst, Maurermeister, Gartenstr. 55
 — Jakob, Maurer, Gartenstr. 44
 — Konrad, Landwirt, bei der Linde 5
 — Konrad, Landwirt, Brunnengasse 10
 — Konrad fr., Zimmermann, Gartenstr. 41
 — Konrad jr., Zimmermann, Gartenstr. 41
 — Martin, Maurer, Gartenstr. 55
 Volkmer Paul, Fabrikarbeiter, Gartenstr. 27
 Walker Adam fr., Landwirt, Adolf-Hitler-Str. 10
 — Adam, Landwirt, Wannweiler Str. 6
 — Adam, Weber, Wilhelmstr. 8
 — Anna Barb., Fabrikarb. Wwe., Scherrgasse 1
 — Anna, Landwirts Wwe., Weinbergstr. 28
 — Barbara, led., Adolf-Hitler-Str. 54
 — Christian, Fabrikarbeiter, Gartenstr. 61
 — Ernst, Maurer, Adolf-Hitler-Str. 54
 — Friedrich, Eisendreher, Zeppelinstr. 9
 — Georg, Fabrikarbeiter, Lindenbrunnenstr. 21
 — Georg, Landwirt, Wannweiler Str. 27
 — Gottlob, Hilfsarbeiter, Adolf-Hitler-Str. 54
 — Jakob, Landwirt, Gartenstr. 22
 — Johannes, Fabrikarbeiter, Karlstr. 20
 — Johannes, Mesner, Gartenstr. 24
 — Katharine, Maurers Wwe., Wilhelmstr. 8
 — Katharine, led., Adolf-Hitler-Str. 54
 — Konrad, Fabrikarbeiter, Lederstr. 12
 — Konrad, Fabrikarbeiter, Gartenstr. 24
 — Konrad, Bäcker, Heusteigstr. 25
 — Konrad, Zimmermann, Tübinger Str. 52
 — Magdalene, Fabrikarb. Wwe., Marktstr. 20
 — Magdalene, led., Hindenburgstr. 22
 — Maria, Rentnerin, Bannholzstr. 8
 — Martin, Fabrikarbeiter und Gemeinderat, In der Klinge 5
 — Martin, Landwirt, Lederstr. 8
 — Theodor, Hilfsarbeiter, Zeppelinstr.
 Walz Christian, Appreteur, Gartenstr. 44
 — Jakob, Bahnarbeiter, Hindenburgstr. 9
 — Willi, Hilfsarbeiter, Lederstr. 12
 Wandel Christof, Landwirt, Wannweiler Str. 17
 — Ernst, Maler, Lederstr. 16
 — Eugen, Sattlerstr., Schullstr. 4
 — Friederike, Maurers Wwe., Scherrgasse 17
 — Friedrich, Gipfer, Tübinger Str. 8
 — Friedrich, Küfermeister, Hindenburgstr. 14
 — Friedrich, Mechaniker, Georgstr. 11
 — Georg, Landwirt, Georgstr. 13
 — Georg, Landwirt, Tübinger Str. 20

Gemeinde Mähringen

Gv. Pfarrdorf. 642 Einwohner. 412 Meter ü. d. Meer. 7,1 Km. südlich von Tübingen. Bahnstation: Mähringen. Post: Mähringen über Reutlingen.

NSDAP. Ortsgruppe Mähringen
 Ortsgruppenleiter: Kottler Christian
 Bürgermeister: F 2681 Amt Tübingen
 Stv. Bürgermeister: Thomma Eugen
 Gemeindepfleger: Digel Georg
 Schulvorstand: Luchschetter Richard, Oberl.
 Pfarrer: Benner Friedrich

Benner Friedrich, Pfarrer
 Bock August, Oberweihenwarter, Nr. 145
 Brenner Friedrich, Bauers Wwe., Nr. 147
 — Wilhelm, Schuhmacher, Nr. 147
 Diebold Martin, Fabrikarbeiter, Nr. 69
 Digel Adam, Bauer, Nr. 50½

Mandel Jakob fr., Landwirt, Tübinger Str. 14
 — Jakob, Landwirt, Tübinger Str. 24
 — Jakob, Landwirt, Kirchentellinsfurter Str. 2
 — Jakob jr., Landwirt, Ortsbauernführer und Gemeinderat, Tübinger Str. 14
 — Jakob, Korbmachermeister, Rfurter Str. 10
 — Johannes, Fabrikarbeiter, Tübinger Str. 36
 — Johannes, Zimmermann, Georgstr. 11
 — Karl, Fabrikarbeiter, In der Klinge 3
 — Karl, Kaufmann, Halbenstr. 33
 — Karl, Zimmermann, Tübinger Str. 42
 — Karl, Wagner, Scherrgasse 16
 — Konrad, Zimmermann, Tübinger Str. 42
 — Konrad, Landwirt, Scherrgasse 10
 — Margarete, Landwirts Wwe., Lederstr. 16
 — Margarete, led., Wannweiler Str. 15
 — Maria, Fabrikarbeiters Wwe., Scherrgasse 19
 — Maria, led., Wannweiler Str. 15
 — Martin, Landwirt, Tübinger Str. 20
 — Martin, Landwirt, Tübinger Str. 24
 — Martin, Küfermeister, Hindenburgstr. 14
 Weber Friedrich, Fabrikarbeiter, Marktstr. 6
 Welsch, Margarete, Holzhauers Wwe., Marktstr. 13
 Wegel Georg, Fabrikarbeiter, Rfurter Str. 40
 — Paul, Fabrikarbeiter, Karlstr. 8
 — Wilhelm, Gipfer, Gartenstr. 52
 Wismann Ludwig, Hilfsarbeiter, Adolf-Hitler-Str. 4
 Wolf Adam, Tagelöhner, Hindenburgstr. 33
 — Adam, Fabrikarbeiter, Christoffstr. 11
 — Anna, led., Hindenburgstr. 17
 — Barbara, Rentnerin, Lindenbrunnenstr. 9
 — Georg, Fabrikarbeiter, Lindenbrunnenstr. 9
 — Georg, Fabrikarbeiter, Christoffstr. 11
 — Georg, Hilfsarbeiter, Hindenburgstr. 33
 — Jakob, Landwirt, Hindenburgstr. 17
 — Martin, Stricker, Horst-Wessel-Str. 1
 Wolpert, Christian, Kaufmann, Lederstr. 2
 — Friedrich, Mechaniker und Kraftw., Lederstr. 2
 Wurster Theodor, Hauptlehrer, Ortsgruppenleiter und Gemeinderat, Kirchentellinsfurter Str. 9
 Zanger Friedrich, Kaufmann, Hindenburgstr. 55
 Zeeb Erwin, Schreinermeister, Weinbergstr. 11
 — Georg, Mechaniker, Rfurter Str. 38
 — Konrad, Schreinermeister, Weinbergstr. 11
 — Luise, led., Oberes Gäßle 7
 — Margarete, Fabrikarbeiterin, Oberes Gäßle 7
 — Martin, Landwirts Wwe., Scherrgasse 16
 — Otto, Kaufmann, Rfurter Str. 16

Digel Christine, Bauers Wwe., Nr. 72
 — Ernst, Bauer, Nr. 6
 — Georg, Bauer und Gemeindepfleger, Nr. 161
 — Georg jr., Landwirt, Nr. 186
 — Gottlob, Bauer, Nr. 18
 — Jakob, Bauers Wwe., Nr. 161
 — Karl, Bauer, Nr. 94
 — Karl, Ludw. S., Bauer, Nr. 119
 — Ludwig jr., Bauer, Nr. 60
 — Ludwig, Bauer i. R., Nr. 95
 — Martin, Wwe., Nr. 178
 Doll Karl, Schneidermeister, Nr. 48
 Ebner Albert, Wagner, Nr. 143
 Eißler Johannes, Flaschner, Nr. 55

Mähringen Hier ist es schön und ruhig, kommen Sie!

Fauser Georg, Bauer, Nr. 143
 — Jakob, Bauer, Nr. 42
 — Karoline, Bauers Wwe., Nr. 42
 Fleck Gustav, Fabrikarbeiter, Nr. 51
 Föll Karoline, Fabrikarbeiters Wwe., Nr. 44
 Gaifer August, Zimmermann, Nr. 24
 Grauer Agnes, Bauers Wwe., Nr. 16
 — Ernst, Bauer, Nr. 113
 — Ernst, Jak. S., Bauer, Nr. 66
 — Georg, bei der Kirche, Nr. 16
 — Georg, Jak. S., Bauer, Nr. 124
 — Gottlob, Bauer, Nr. 50
 — Gottlob, Fabrikarbeiter, Nr. 184
 — Jakob, Wwe., Nr. 66
 — Jakob, i. S., Nr. 133
 — Karl, Landwirt, Nr. 113
 — Maria Agnes, Wwe., Nr. 94
 — Wilhelm, Landwirt, Nr. 54
 Grünewald Christian, Schreiner, Nr. 91
 — Erwin, Gipfer, Nr. 109
 — Georg, Bauer, Nr. 20
 — Georg, Schlosser, Nr. 55
 — Johannes, Maurers Wwe., Nr. 162
 — Martin, Maurer, Nr. 109
 — Sigmund, Wirt, Nr. 146
 — Wilhelm, Maurer, Nr. 146
 Gruner Ernst, Mechaniker, Bahnhof
 Härter Georg, Bauer, Nr. 43½
 — Karl, Landwirt, Nr. 132
 — Konrad, Bauer, Nr. 43½
 — Michael, Bauer, Nr. 132
 Hermann Albert, Stricker, Nr. 163
 Hermann Margarete, ledig, Nr. 25
 Hoffmann Georg, Fabrikarbeiter, Nr. 32
 Ihle Georg, Bauer, Nr. 134
 Junger Georg, Schreiner, Nr. 112
 Reinath Adam, Bauer, Nr. 57
 — Christian, Fabrikarbeiter, Nr. 48
 — Eugen, zum Hirsch
 — Georg, Bauer, Nr. 26
 — Karl, Bügler, Nr. 159
 — Karl, Fabrikarbeiter, Nr. 40
 — Kath., ledig, Nr. 16
 — Luise, Bauers Wwe., Nr. 111
 — Margarete, Schuhmachers Wwe., Nr. 106
 — Margarete, ledig, Nr. 124
 — Martin, Bauer, Nr. 67
 — Michael, Bauer, Nr. 32
 — Michael, fr. Gemeindepfleger, Nr. 34
 Kemmler Christof, Bauer, Nr. 88
 — Emil, Landwirt, Nr. 53
 — Geschwister, Elifabete und Luise, Nr. 123
 — Karl, Schuhhandlung, Nr. 125
 — Margarete, Fabrikarb. Wwe., Nr. 53
 — Otto, Schmied, Nr. 111
 — Paul, Schmied
 — Sigmund, Bauer, Nr. 111
 Kern Georg, Fabrikarbeiter, Nr. 74
 Kilgus Barbara, Nähterin, Nr. 25
 — Jakob, Wagners Wwe., Nr. 140
 — Wilhelm, Wagner, Nr. 158
 Kirschbaum Jhs., fr. Amtsdienner, Nr. 129
 Klett David, Bauer, Nr. 32
 Kommer Karl, Fabrikarbeiter
 Kottler Christian, Ortsgruppenleiter, Nr. 130

Kottler Katharina, led., Nr. 130
 — Margareta, Bauers Wwe., Nr. 122
 Kuttler Ernst, Fabrikarbeiter, Nr. 40
 — Georg, Maurer, Nr. 139
 — Heinrich, Maurer, Nr. 39
 — Leibfritz Georg, Bauer, Nr. 126
 Leopold Etsriede, Hauswirtschaftslehrerin
 Löffler Ludwig, Küfer, Nr. 141
 Luchschetter, Richard, Oberlehrer
 Luz Christian, Bauer
 — Georg, Tagelöhner
 Maier Adam, Bauer, Nr. 149
 — Georg, Bauer, Nr. 10
 — Georg jr., Landwirt, Nr. 10
 — Gottlob, Elektrotechniker, Nr. 41
 — Gottlob, Küfer, Nr. 109
 — Gustav, Schreiner, Nr. 74
 — Heinrich, Bauer, Nr. 136
 — Jakob, Bauer, Nr. 41
 — Paul, Kraftwagenführer, Nr. 163
 — Wilhelm, Bauer, Nr. 148
 Mauch Anton, Zimmermann, Nr. 52
 — Anton, Zimmermanns Wwe., Nr. 52
 Maurer Georg, Bauer, Nr. 144
 — Martin, Bauer, Nr. 13
 Mauser Karl, Fabrikarbeiter, Nr. 85
 Müller Ernst, Landwirt, Nr. 21
 — Martin, Waldschüb., Nr. 21
 Ott Georg, Bauer, Nr. 4
 — Georg, Fabrikarbeiter, Nr. 5
 — Jakob, Bauer, Nr. 142
 — Katharine, Wirts Wwe., Nr. 27
 — Konrad, Bauer, Nr. 99
 Pfanner Wilhelm, Fabrikarbeiter, Nr. 240
 Plumm Adam, Schuhmacher, Nr. 159
 — Adolf, Arbeiter, Nr. 86
 — Christian, Bauer, Nr. 143
 — Georg, Bauer, Nr. 16
 — Jakobs Wwe., Nr. 17
 — Jakob, Fabrikarbeiter, Nr. 143
 — Margarete, Bäuerin, Nr. 16
 — Marie, Fabrikarbeiterin, Nr. 12
 — Martin, Landwirt, Nr. 16
 — Eugen, Kaufmann, Nr. 12
 Rapp Adam, Bauer, Nr. 37
 — Adam jr., Bauer, Nr. 129
 — Eugen, Fabrikarbeiter, Nr. 62
 — Karl, Schreiner, Nr. 240
 Rauscher Georg, Bauer, Gg. S., Nr. 101
 — Georg, Bauer, Jak. S., Nr. 122
 — Konrad, Bäcker, Nr. 154
 Riehle Adam, Bäcker, Nr. 58
 — Adam, Bauer, Nr. 166
 — Adam, Bauer, Gg. S., Nr. 35
 — Adam, Fabrikarbeiter, Nr. 15
 — Christian, Fabrikarbeiter, Nr. 77
 — Ernst, Bügler, Nr. 15
 — Eva, Bauers Wwe., Nr. 63
 — Friedrich, Bauer, Nr. 35
 — Friedrich, Glaser, Nr. 51
 — Georg, Bauer, Nr. 82
 — Georg, Baumwart, Nr. 28
 — Georg, Bürgermeister i. R., Nr. 28
 — Georg jr., Bauer, Nr. 150
 — Georg jr., Unterpfl., Nr. 82

Niehle Georg, Schlosser, Nr. 76
 — Georg, Waldmeister, Nr. 150
 — Georg, Zimmermann, Nr. 47
 — Heinrich, Heinrichs S., Bauer, Nr. 102
 — Heinrich, Karls S., Bauer, Nr. 114
 — Heinrich jr., Zimmermann, Nr. 97
 — Jakob, Imfers S., Nr. 120
 — Jakob, Zimmermann, Nr. 97
 — Johannes, Straßenwart, Nr. 44
 — Johannes, Zimmermann, Nr. 185
 — Karl, Wagner, Nr. 103
 — Ludwig, Schreiner, Nr. 58
 — Margarete, Bauers Wwe., Nr. 114
 — Martin, Bauer, Nr. 10
 — Sigmund, Bauers Wwe., Nr. 87
 — Wilhelm, Fabrikarbeiter, Nr. 164
 Killig Willi, Maler, Nr. 123
 Kösch Gottfried, Maurer, Nr. 62
 Kuckwied Jakob, Fronmeister, Nr. 105
 — Barbara, led., Nr. 105
 — Jakob, Zimmermann
 — Wilhelm, Bauer, Nr. 125
 Schäfer Albert, Fabrikarbeiter, Nr. 106
 — Georg, Fabrikarbeiter, Nr. 59
 — Jakob, Fahrradhandlung, Nr. 153

Gemeinde Nehren

Ev. Pfarrdorf mit Marktger. 1850 Einwohner. 425 Meter ü. d. Meer. 11,1 Km. südwestlich von Eübingen. Postagentur und Bahnstation.

NSDAP. Zelle Nehren, gehört zu Ortsgruppe Dufflingen

Zellenleiter: Harm Karl
 Bürgermeister: Heyd. F 231 Möffingen
 Stv. Bürgermeister: Dürr Otto, 1. Beigeordn.
 Gemeindepfleger: Fauser
 Schulvorstand: Stv. Dongus
 Pfarrer: Steinestel

Aberle Hermine, led., Oper 9
 Michele Pauline, led., Adolf-Hitler-Str. 20
 Alchert Max, Kaufmann, Wilhelmstr. 21
 Albrecht Barbara, led., Hauchlingerstr. 20
 Bader Hans, Weber, Hauptstr. 19
 Bahnmüller Johannes, Landw. Wwe., Im Stiegel 2
 Beißner Karl, Tagelöhners Wwe., Wertstr. 5
 Böbler Eugen, Landwirt, Hauchlingerstr. 39
 — Heinrich, Schäfers Wwe., Hauchlingerstr. 39
 Böhm Gottfried, Wagner jr., Hauchlingerstr. 40
 — Gottfried, Wagner jr., Hauchlingerstr. 40
 Brielmann Karl, Eisenbahnarbeiters Wwe., Hindenburgstr. 25
 Bud Georg, Weber, Luppachstr. 42
 — Konrad, Maurer, Hauchlingerstr. 14/1
 — Martin, Landwirt, Luppachstr. 42
 — Robert, Landwirt, Kappelstr. 5
 Conzelmann M., Komm.-Ges., mech. Trifotwaren-fabrik, Bahnhofstr. 30. F 235
 Diegel Gotthilf, Müller, Steinlach 1
 Dieter Adam, Mechanikers Wwe., Wertstr. 12
 — Albert, Landwirt, Luppachstr. 36
 — Alfred, Schmied, Luppachstr. 38
 — Alfred, Weber, Luppachstr. 39
 — Friedrich, Schmied, Luppachstr. 38
 — Johannes, Schmied, Luppachstr. 39
 — Karl, Fabrikarbeiter, Luppachstr. 30
 — Martin, Postagent, Hindenburgstr. 8
 Dongus Eugen, Hauptlehrer, Wilhelmstr. 7

Schäfer Jakob, Schneider, Nr. 153
 Schettler Adam, Fabrikarbeiter, Nr. 70
 — Eva, Zimmermanns Wwe., Nr. 70
 — Sigmund, Zimmermann, Nr. 74
 Schlotterbeck Georg, Schreiner, Nr. 137
 — Margarete, Wwe., Nr. 137
 Schmied Jakob, Fabrikarbeiter, Nr. 49
 Steinmaier Konrad, Kurz- und Ellenwaren, Nr. 163
 Stengel Albert, Sattler u. Spezereihandlg., Nr. 59
 Strohmaier Christian, Fabrikarbeiter, Nr. 84
 — Friedrich, Straßenwart, Nr. 103
 — Martin, Bauer, Nr. 84
 Stürner Eberhard, Bauer, Nr. 90
 Vollmer Ferdinand, Milchhändler, Nr. 168
 — Ferdinand, Fabrikarbeiter, Nr. 168
 Walfer Wilhelm, Fabrikarbeiter, Nr. 52
 Walz Johannes, Fabrikarbeiter, Nr. 45
 — Karl, Maler, Nr. 45
 — Otto, Schlosser, Nr. 27
 Wandel Adam, Metzger, Nr. 71
 — Barbara, Metzgers Wwe., Nr. 71
 — Fritz, Schneider, Nr. 72
 Wollpert Wilhelm, Bauer, Nr. 63
 Wulle Anna, Schuhmachers Wwe., Nr. 141

11,1 Km. südwestlich von Eübingen.

Dürr Adolf, Bäcker u. Wirt z. Löwen, Luppachstr. 44
 — Albert, Schlosser, Hindenburgstr. 48
 — Anastasius, Molkers Wwe., Hauptstr. 10
 — Bernhard, Hilfswärter, Auchtterstr. 15
 — Berta, Arbeitslehrerin, Hindenburgstr. 1
 — Christian, Bäckers Wwe., Hauptstr. 32
 — Christian, Mechaniker, Hindenburgstr. 15
 — Erwin, Landwirt, Hauptstr. 2
 — Georg, Maurer, Hindenburgstr. 50
 — Gottfried, Baumwart, Hindenburgstr. 1
 — Gottfried, Landwirt, Hindenburgstr. 1.
 — Gotthilf, Schlosser, Wullestr. 16
 — Hermann, Schneider, Hauchlingerstr. 5
 — Jakob, Landwirt, Kappelstr. 15
 — Johannes, Maurer, Auchtterstr. 10
 — Julius, Maurer, Wullestr. 3
 — Konrad, Landwirts Wwe., Luppachstr. 28
 — Martin, Maurer, Hauchlingerstr. 16
 — Otto, Hilfsarbeiter, Somaringer Str. 10
 — Otto, Kaufmann, Hauptstr. 28
 — Paul, Landwirts Wwe., Hindenburgstr. 7
 — Sebastian, fr. Gemeindepfleger, Auchtterstr. 3
 — Sebastian, Seilers Wwe., Hindenburgstr. 1
 — Wilhelm, Bäckers Wwe., Hindenburgstr. 15
 Ebner Friedrich, Wwe., Hindenburgstr. 45
 Eißler Eugen, Weber, Hauptstr. 22
 — Martin, Schmieds Wwe., Oper 10
 — Robert, Maler, Im Bund 1
 Effig Gottlob, Bahnarb. Wwe., Somaringer Str. 3
 Fauser August, Gemeindepfleger, Bahnhofstr. 27
 — August, Landwirt, Auchtterstr. 1
 — August, Schlosser, Hindenburgstr. 25
 — Christian, Gärtner, Gartenstr. 8
 — Christian, Landwirt, Kappelstr. 16
 — Christian, Weber, Hindenburgstr. 38
 — Edmund, Mechaniker, Bahnhofstr. 11
 — Ernst, Zementgeschäft, Gartenstr. 8
 — Gotthilf, Postagent i. R., Luppachstr. 23

Fauser Gottlieb, Schuhmachers Wwe., Wertstr. 18
 — Jakob, Feinmechaniker, Bahnhofstr. 9
 — Jakob, Webers Wwe., Bahnhofstr. 18
 — Johannes, Schreiner, Bubengasse 13
 — Konrad, Kraftwagenführer, Adolf-Hitler-Str. 22
 — Konrad, Landwirts Wwe., Kappelstr. 16
 — Margarete, led., Wertstr. 13
 — Paul, Gipsler, Kirchensfeldstr. 12
 — Wilhelm, Maurer, Bahnhofstr. 11
 — Wilhelm, Sattler, Luppachstr. 23
 — Wilhelm, Zimmerm. Wwe., Hauchlingerstr. 5
 Flammer Bernhard, Baumwart, Hauchlingerstr. 41
 — Bernhard, Dreher, Im Bund 4
 — Bernhard, Kirchengpf. Wwe., Hauchlingerstr. 41
 — Bernhard, Mechaniker, Adolf-Hitler-Str. 16
 — Ernst, Metzger und Wirt z. Lamm, Hauptstr. 21
 — Georg, Schmied, Bubengasse 17
 — Paul jr., Schmied Wwe., Bubengasse 17
 — Paul jr., Schmied, Hindenburgstr. 45
 — Wilhelm, Wagners Wwe., Hauptstr. 12
 Frank Karl, Landwirt, Hauchlingerstr. 17
 Frieße Hugo, Laborant, Bahnhofstr. 23
 Futter, Christian, Kraftwagenf. Wwe., Luppachstr. 37
 Gall Wilhelm, Hauptlehrer, Hauptstr. 32
 Gamedinger Berta, led., Hauptstr. 24
 — Gottlieb jr., Bäcker, Hindenburgstr. 42
 — Kathrine, led., Hauptstr. 24
 Gauger Martin, Schuhmacher, Auchtterstr. 19
 Gneiting Ernst, Betr.-Schlosser, Steinstr. 6
 Göhner Georg, Landwirts Wwe., Hauchlingerstr. 12
 — Jakob, Landwirt, Kappelstr. 6
 — Marie, led., Oper 1
 — Max, Tagelöhner, Hindenburgstr. 8
 — Paul, Hilfsarbeiter, Hauchlingerstr. 12
 — Robert, Kaufmanns Wwe., Luppachstr. 14
 — Robert, Schreiner, Hauchlingerstr. 32
 — Theodor, Weber, Luppachstr. 14
 — Ulrich, Landwirts Wwe., Hauptstr. 33
 Gosser Georg, Steinhauer, Im Bund 6
 Gräßle Ulrich, Landwirts Wwe., Hauchlingerstr. 3
 Grauer Bernhard, Landwirt, Hauchlingerstr. 19
 — Christian, Tagelöhner, Hindenburgstr. 16
 — Jakob, Landwirt, Hauchlingerstr. 43
 — Pauline, led., Hauchlingerstr. 19
 Gruber Eugen, Mechaniker, Auchtterstr. 14
 — Johannes, Müllers Wwe., Auchtterstr. 14
 — Karl, Former, Wilhelmstr. 8
 Haas Dorothea, Hebamme, Adolf-Hitler-Str. 20
 — Emma, Fabrikarbeiterin, Kirchensfeldstr. 4
 — Jakob, Bäcker, Adolf-Hitler-Str. 20
 — Georg, Maurer, Hindenburgstr. 46
 — Harm Karl, Kaufmann, Bahnhofstr. 10
 Hartmeyer Karl jr., Hilfsarbeiter, Luppachstr. 24/1
 — Karl jr., Tagelöhner, Luppachstr. 24
 Haug Georg, Ggs. S., Schäfer, Bubengasse 21
 — Georg, Seb. S., Schäfer, Bubengasse 1
 — Jakob, Hilfsarbeiter, Bahnhofstr. 22
 — Johannes, Mechanikers Wwe., Hindenburgstr. 15
 — Rosine, Krankenschwester, Wullestr. 14
 — Viktor, Händler, Hindenburgstr. 11/1
 Henke Johanna, Hausverwalterin, Wertstr. 17
 Herrmann Albert, Schäfer, Oper 7
 — August, Schäfer, Somaringer Str. 15
 — Fritz, Schäfer, Oper 7
 — Wilhelm, Schneider, Oper 1
 Heyd Paul, Bürgermeister, Steinstr. 14. F 231
 Höckel Gottlieb, Hilfswärter, Bahnhof 3
 Hörz Eugenie, Krankenschwester, Auchtterstr. 18

Hoher Margarethe Wwe., Hauptstr. 19
 Jetter Wilhelm, Küfer, Kappelstr. 4
 Jung Moritz, Amtdiener, Wertstr. 5
 Kärcher Friedrich, Landwirt, Hauchlingerstr. 44
 Keefer Friedrich, Hilfsarbeiter, Hauptstr. 6
 — Friedrich, Landwirt, Hauptstr. 6
 Keinath Jakob, Landwirt, Kappelstr. 21
 Keller Johannes, Landwirt, Hindenburgstr. 8
 — Wilhelm, Landwirt, Hindenburgstr. 12
 Kemmler Eugen, Schreinermeister, Im Stiegel 4
 Kern Bernhard, Raminfegers Wwe., Luppachstr. 16/2
 — Jakob, Fabrikarbeiter, Somaringer Str. 2
 — Klett Adolf, Tagelöhner, Im Stiegel 7
 — August, Landwirts Wwe., Luppachstr. 20
 — Bernhard, Hafners Wwe., Bahnhofstr. 7
 — Bernhard, Maurer, Wilhelmstr. 18
 — Eugen, Hilfsarbeiter, Wullestr. 3
 — Friederike, led., Hauptstr. 12
 — Friedrich, Schreiner, Bahnhofstr. 7
 — Georg, Hafner, Kirchensfeldstr. 4
 — Georg, Metzger, Bubengasse 22
 — Gottlieb, Landwirt, Luppachstr. 13
 — Jakob, Schneider, Somaringer Str. 9
 — Jakob, Schuhmacher, Auchtterstr. 22
 — Jakob, Weber, Auchtterstr. 22
 — Johannes, Glasers Wwe., Hauptstr. 20
 — Johannes, Schuhmacher, Bahnhofstr. 3
 — Karl, Landwirt, Hauchlingerstr. 27
 — Karl, Schreiner, Luppachstr. 1
 — Michael, Sattler, Hauchlingerstr. 28
 — Peter, Zimmermann, Auchtterstr. 21
 — Rudolf, Hilfsarbeiter, Auchtterstr. 17
 — Wilhelm, Bäcker, Hauptstr. 37
 — Wilhelm, Landwirt, Hauptstr. 12
 — Wilhelm, Landwirt, Luppachstr. 34
 — Wilhelm, Weber, Wullestr. 18
 König Ludwig, Bahnw. Wwe., Gartenstr. 6
 Kühner Hilda, Lehrerin, Wilhelmstr. 7
 Kuttler Bernhard, Landw. Wwe., Hauchlingerstr. 11
 — Ernst, Weber, Hauchlingerstr. 11
 Laur Alfred, Schreiner, Bubengasse 12
 — Bernhard, Maurer, Kappelstr. 10
 — Eduard, fr. Polizeidiener, Oper 1
 — Ferdinand, Bahnw. Wwe., Wilhelmstr. 19
 — Friedrich, Fabrikarbeiter und Kolonialwarenhandlung, Luppachstr. 1
 — Johannes, Schreiner, Auchtterstr. 7
 — Johannes, Schreiners Wwe., Auchtterstr. 7
 — Karl, Maler, Luppachstr. 40
 — Konrad, Fräfers Wwe., Hindenburgstr. 36
 — Konrad, Metzger, Im Stiegel 1
 — Konrad, Schreiner, Wilhelmstr. 17
 — Robert, Schreiner, Bubengasse 12
 — Sebastian, Gipsler, Bahnhofstr. 18
 — Wilhelm, Weber, Gartenstr. 4
 Löffler Karl, Maurer, Oper 10
 Luz Emma, led., Hauchlingerstr. 22
 — Johanna, led., Hauchlingerstr. 22
 — Margarethe, led., Hauchlingerstr. 22
 — Wilhelm, Schreiners Wwe., Hauptstr. 36
 Maier Eugen, Feldschütz, Kappelstr. 33
 — Eugen, Mechaniker, Kappelstr. 33
 — Martin, Weber, Wertstr. 13
 — Otto, Kraftwagenführer, Hindenburgstr. 36
 — Wilhelm, Fuhrnecht, Im Bund 1
 Mattes Jakob, Maurer, Wullestr. 6
 — Martin, Totengräber, Hauptstr. 11
 Merz Alfred, Werkführer, Bahnhofstr. 30
 Metzger Erwin, Hilfsarbeiter, Wertstr. 4

Wössner Jakob, Bahnarbeiters Wwe., Somaringer
 Straße 3
 — Johannes, Schmieds Wwe., Somaringer Str. 11
 — Wilhelm, Gipsers Wwe., Luppachstr. 33
 — Wilhelm, Landwirt, Hauchlingerstr. 2
 — Wilhelm, Schreiner, Hindenburgstr. 2
 Müller Eugen, Maurer, Hauptstr. 19
 — Julius, Zimmermann, Hauchlingerstr. 14
 Nadele Christian, Buchbinder, Bubengasse 8
 — Christian, Schlosser, Hauchlingerstr. 22
 — Erwin, Buchbinder, Bubengasse 8
 — Johannes, Landwirt, Hauptstr. 27
 Neß Christian, Landwirt, Luppachstr. 18
 — Paul, Metzger, Luppachstr. 18
 Neuscheler Bernhard, Schuhmacher, Luppachstr. 30
 — Johannes, Baugeschäft, Bahnhofstr. 26
 — Karl, Zimmerm. Wwe., Luppachstr. 9
 — Richard, Zimmermeister, Steinstr. 6
 — Wilhelm, Gipsler, Auchttertstr. 20
 — Willi, Zimmermann, Umlandstr. 1
 Nill Adolf, Schlosser, Kirchenfeldstr. 3
 — Albert, Backofenbauer, Hauptstr. 24
 — Albert, Tagelöhner, Bahnhofstr. 23
 — August, Fuhrmann, Hauptstr. 25
 — August, Wagner, Kirchenfeldstr. 12
 — Bernhard, Molk. Wwe., Bahnhofstr. 1
 — Bernhard, Schmied, Hauchlingerstr. 17
 — Christian, Glaser, Bubengasse 19
 — Christian, Landwirt, Hauchlingerstr. 25
 — Eberhard, Schmied, Wilhelmstr. 4
 — Eduard, Maler, Wullestr. 5
 — Eugen, Farrenwärter, Bahnhofstr. 23
 — Eugen, Schreinermeister, Steinstr. 9
 — Fritz, Optiker, Bahnhofstr. 22
 — Georg, Händler, Im Stiegel 2a
 — Gottfried, Gipsers Wwe., Dper 9
 — Gottlieb, Verf.-Inspektor, Viehmarkt 3
 — Gottlob, Glasers Wwe., Somaringer Str. 1
 — Gottlob, Landwirt, Hauchlingerstr. 25
 — Hugo, Kraftwagenführer, Wullestr. 17
 — Jakob, Gipsler, Luppachstr. 3
 — Jakob, Maurers Wwe., Mich. S., Bahnhofstr. 19
 — Johannes, Hilfsarbeiter, Bahnhofstr. 19
 — Julius, Gipsler, Bahnhofstr. 5
 — Julius, Maurers Wwe., Hauptstr. 11
 — Julius, Wirts Wwe., zum Grünen Baum, Rappell-
 straße 30
 — Karl, Maler, Hauchlingerstr. 4
 — Karl, Schlosser, Hauptstr. 33
 — Karl, Schmieds Ehefrau, Luppachstr. 7
 — Karl, Schneider, Bubengasse 11
 — Martin, Schneider, Hauptstr. 23
 — Otto, Schreinermeister, Umlandstr. 1
 — Paul, Gipsler, Bildgartenstr. 1
 — Reinhold, Webmeister, Kirchenfeldstr. 10
 — Richard, Schreiner, Bahnhofstr. 57
 — Sofie, led., Kappelstr. 29
 — Ulrich, Metzger, Kappelstr. 1
 — Wilhelm, Sattler, Steinstr. 9
 — Wilhelm, Schäfer, Somaringer Str. 6
 — Wilhelm, Schreiner, Wullestr. 4
 — Wilhelm, Straßenwart, Hauptstr. 17
 — Wilhelm, Weber, Hauchlingerstr. 6
 — Wilhelm, Wagenmeister i. R., Wullestr. 14
 Pflumm Pius, Schrankenwärter, Bahnhof 5
 Raff Ernst, Metzger, Luppachstr. 10
 — Gottlob, Metzger und Wirt zum Engel, Luppach-
 straße 10
 — Otto, Müller, Steinlach 1. F 292

Rein Georg, Fabrikarbeiter, Adolf-Hitler-Str. 24
 — Jakob, Zimmermann, Bubengasse 6
 Rempfer Alfred, Fabrikarbeiter, Kappelstr. 27
 Rentschler Emil, Weber, Im Stiegel 6
 — Ulrich, Säger, Im Stiegel 6
 Renz Ferdinand, Schäfer, Hauchlingerstr. 35
 — Wilhelm, Hilfsarbeiter, Hauptstr. 23
 Richardson Gustav, Drechsler, Bahnhofstr. 27
 Riepert Georg, Maurer, Im Bund 1
 — Martin, Hilfsarbeiter, Wullestr. 15
 Rilling Hans, Hilfsarbeiter, Hindenburgstr. 17
 — Jakob, Backofenbau, Bahnhofstr. 40. F 232
 — Johannes, Landwirt, Hauptstr. 14
 — Karl, Zimmermann, Bahnhofstr. 37
 — Martin, Fuhrmann, Hindenburgstr. 17
 Rinn Bernhard, Landwirts Wwe., Hauptstr. 31
 — Johannes, Schäfer, Hauchlingerstr. 18
 — Julius, Zimmermann, Luppachstr. 6
 — Margarethe, led., Hauptstr. 31
 — Wilhelm, Schneider, Hauptstr. 9
 Röcker, Konrad, Landwirt, Wertstr. 12
 — Wilhelm, Landwirt, Wertstr. 14
 Rösch Johannes, Weber, Hauptstr. 13
 — Wilhelm, Fabrikarbeiter, Auchttertstr. 26
 Sauer Otto, Hilfsarbeiter, Auchttertstr. 22
 Saur Christian, Landwirts Wwe., Kappelstr. 9
 — Eugen, Maurer, Bahnhofstr. 17
 — Gottlieb, Maurer, Somaringer Str. 12
 — Johannes, Landwirt, Wilhelmstr. 16
 — Paul, Fabrikarbeiter, Adolf-Hitler-Str. 24
 — Paul, Schlosser, Kappelstr. 7
 — Sebastian, Kaufmann, Hauptstr. 29
 — Ulrich, Bäckers Wwe., Wilhelmstr. 4
 — Ulrich, Landwirt, Hauptstr. 3
 Schäfer Christian, Landwirt, Luppachstr. 12
 — Christine, led., Luppachstr. 12
 — Georg, Landwirts Wwe., Wullestr. 1
 — Konrad, Hilfsarbeiter, Kirchenfeldstr. 14
 Schaubert Georg, Weber, Hauchlingerstr. 42
 Schelling, Albert, Fabrikarbeiter, Hindenburgstr. 9
 — August, Weber, Bubengasse 3
 — Bernhard, Schreiner, Auchttertstr. 11
 — Bernhard, Schuhmacher, Hindenburgstr. 2
 — Christof, Landwirt, Hauptstr. 16
 — Ernst, Schlosser, Viehmarkt 1
 — Eugen, Maler, Bahnhofstr. 1
 — Gallus, Wagners Wwe., Hauchlingerstr. 35
 — Jakob, Flaschner, Hauchlingerstr. 28
 — Jakob, Hilfsarbeiter, Wertstr. 5
 — Jakob, Malers Wwe., Hindenburgstr. 23
 — Jakob, Maurer, Auchttertstr. 11
 — Johannes, Leichenschauer, Dper 1
 — Johannes, Wagner, Bubengasse 5
 — Julius, Hilfsarbeiter, Bahnhofstr. 14
 — Konrad, Fleischbeschauer, Auchttertstr. 17
 — Konrad, Maurers Wwe., Hauchlingerstr. 14
 — Konrad, Schlosser, Hauchlingerstr. 35
 — Konrad, Zimmermann, Kappelstr. 23
 — Konrad, Zimmermanns Wwe., Luppachstr. 32
 — Margarethe, led., Hauchlingerstr. 35
 — Reinhold, Weber, Hindenburgstr. 14
 — Robert, Hilfsarbeiter, Wullestr. 18
 — Wilhelm, Schreiner, Hauchlingerstr. 26
 Schiedt Wilhelm, Zimmermann, Hauptstr. 38
 Schlotterer Bernhard, Schuhmann, Kappelstr. 6
 — Christian, Schneider, Kappelstr. 8
 — Gottlieb, Sattler, Hauptstr. 34
 — Josias, Nagelschmieds Wwe., Hauptstr. 34
 — Katharine, led., Kappelstr. 8

Schlotterer Paul, Gipsler, Bubengasse 1
 — Wilhelm, Schreiner, Hauptstr. 22
 Schmid Martin, Bäcker, Bahnhofstr. 24
 Schneider Albert, Schlosser, Auchttertstr. 11
 — Alfred, Weber, Hauptstr. 28
 — Anna, led., Hauchlingerstr. 8
 — Bernhard, Landwirt, Hauptstr. 4
 — Georg, Landwirt, Hauchlingerstr. 8
 — Gotthard, Hilfsarbeiter, Hauptstr. 29
 — Gotthard, Wolkter, Bubengasse 16
 — Gottlieb, Fabrikarbeiter, Wullestr. 17
 — Gottlieb, Landwirt, Bubengasse 16
 — Gottlieb, Wirt zum Schwanen, Hauptstr. 28
 — Jakob, Glaser, Hauptstr. 19
 — Jakob, Hilfsarbeiter, Hindenburgstr. 2
 — Jakob, Küfer, Bahnhofstr. 9
 — Jakob, Weber, Auchttertstr. 9
 — Josias, Schreiners Wwe., Im Stiegel 4
 — Julius, Schreiner, Hauptstr. 37
 — Karl, Bäckers Wwe., Luppachstr. 2
 — Karl, Hilfsarbeiter, Luppachstr. 34
 — Karl, Schuhmacher, Im Bund 6
 — Karl, Weber, Wertstr. 5
 — Karoline, led., Kirchenfeldstr. 6
 — Kaspar, Landwirt, Luppachstr. 21
 — Marie, Mesnerin, Hauchlingerstr. 18
 — Martin, Landwirt, Luppachstr. 5
 — Richard, Schuhmacher, Luppachstr. 9
 — Sebastian, Ehefrau, Hauptstr. 9
 — Sofie, led., Bubengasse 3
 — Wilhelm, Säger, Hauchlingerstr. 25
 — Wilhelm, Schreiner, Kirchenfeldstr. 19
 — Willi, Weber, Kirchenfeldstr. 6
 Schühle Katharina, led., Hauchlingerstr. 1
 — Maria, led., Hauchlingerstr. 1
 — Philipp, Schreiner, Kappelstr. 9
 Schüler Jakob, Tagelöhner, Auchttertstr. 13
 — Jakob, Tagelöhner, Pol. S., Hauchlingerstr. 18
 — Martin, Polizeidiener's Wwe., Kappelstr. 6
 — Philipp, Kübler, Hauptstr. 16
 — Philipp, Küblers Wwe., Hauptstr. 20
 — Robert, Zimmermann, Auchttertstr. 6
 Schwarz Karl, Korwarenfabrik, Wertstr. 8. F 112
 — Willi, Drecherei und Sägerei, Wertstr. 8
 Sichel Rudolf, Weber, Hauptstr. 25
 Speidel Reinhold, Haltepostvorstand, Bahnhof 1
 Staiger Karoline, led., Viehmarkt 3
 Steimle Anna, led., Hauptstr. 13

Steimle Ernst, Maler, Luppachstr. 26
 — Ernst, Schlosser, Luppachstr. 27
 — Ernst, Schuhmacher, Kappelstr. 12
 — Eugen, Gipsler, Kappelstr. 10
 — Georg, Schuhmacher, Hauptstr. 7
 — Georg, Zimmermann, Luppachstr. 19
 — Johanna, led., Hauptstr. 8
 — Karl, Schlosser, Kappelstr. 12
 — Karl, Weber, Luppachstr. 16
 — Martin, Schuhmacher, Kappelstr. 15
 — Paul, Schmied, Wullestr. 15
 — Wilhelm, Baldmeister, Hauptstr. 7
 Steinestel Paul, Pfarrer, Gartenstr. 10
 Steinhilber Daniel, Rappenmacher, Kappelstr. 28
 — Wilhelm, Friseur, Hauptstr. 30
 Stocker Eugen, Hilfsarbeiter, Hauptstr. 9
 Streicher Gottlob, Fabrikarbeiter, Hauchlingerstr. 44
 Strohm Alfred, Hilfsarbeiter, Wullestr. 16
 Ulmer Michael, Schuhmacher, Bubengasse 11
 Verbrauchergenossenschaft Neutlingen, Verteilungs-
 stelle Nehren, Hauptstr. 18. F 176
 Vollmer Friedrich, Schaffner, Auchttertstr. 9
 — Friedrich, Schreiner, Hindenburgstr. 46
 — Jakob, Gipsers Wwe., Hindenburgstr. 18
 — Georg, Zimmermann, Hindenburgstr. 27
 Wagner Agnes, Bubengasse 3
 — Friedrich jr., Flaschner, Wertstr. 19
 — Friedrich jr., Flaschner, Wilhelmstr. 14
 — Jakob, Fabrikarbeiter, Somaringer Str. 11
 — Jakob, Weber, Somaringer Str. 10
 — Martin, Schlosser, Hauptstr. 34
 — Paul, Hilfsarbeiter, Auchttertstr. 26
 — Theodor, Mechaniker, Wertstr. 19
 Walter Jakob, Landwirt, Wilhelmstr. 16
 Weiß Emil, Priv. Wwe., Kirchenfeldstr. 13
 — Paul, Konditor, Kirchenfeldstr. 13
 Wener Josef, Schlosser, Im Stiegel 1
 Wörner Georg, Fräser, Luppachstr. 27
 Wulle, Friedrich, Straßenwart, Hauptstr. 15
 — Gotthilf jr., Wagner, Gartenstr. 2
 — Gotthilf jr., Wagner, Gartenstr. 4
 — Gottlieb, Hilfsarbeiter, Hauchlingerstr. 31
 — Gottlieb, Wagner, Hauchlingerstr. 31
 Zimmermann Gotthilf, Fabrikarbeiter, Somaringer
 Straße 7
 Zinser Christian, Friseurs Wwe., Wilhelmstr. 25
 Zürn Hermann, Maurer, Kappelstr. 27

Gemeinde Pfrondorf

Ev. Pfarrdorf. 1212 Einwohner. 434 Meter ü. d. Meer. 5,8 Km. nordöstlich von Tübingen. Postagen-
 tur: Ulmnau Bahnstation: Kirchentellinsfurt. Autoverbindung nach Tübingen.

MGDW. Stützpunkt Pfrondorf
 Stützpunktleiter: Hornung
 Bürgermeister Brennenstuhl. F 2882
 Stv. Bürgermeister: Ortsbauernführer Schaid
 Gemeindepfleger: Cammerer
 Schulvorstand: Widmayer
 Pfarrer: Esfäßer

Ackerle Karl, Maurer, Steinböstr.
 Aigner Wilh., Hilfsarbeiter, Blaihoffstr.
 Anhorn David, Förster, Blaihoffstr.
 Armbruster Gottlob, Metzger, Blaihoffstr.
 — Jakob, Schmied, hinter der Kirche
 — Johannes, Bauhofsloffer, Tübingen Str.
 — Johannes, Maurer, Lusstr.

Armbruster Marie, Fabrikarbeiterin, Marienfeldstr.
 — Wilhelm, Maurers Wwe., Lusstr.
 Arnhardt Anton, Monteur, Haldenstr.
 Bader Karl, Bahnarbeiter, Tübingen Str.
 — Karl, Fabrikarbeiter, Blaihoffstr.
 Baur Gottlieb, Steinbrecher, Adolf-Hitler-Str.
 — Katharine, Fabrikarbeiterin, Adolf-Hitler-Str.
 Bechtle Albert, Fabrikarbeiter, Blaihoffstr.
 — August, Schlosser, Gartenstr.
 — Ernst, Landwirt, im Doktorshof
 — Gottlob, Bauers Wwe., Hindenburgstr.
 — Wilhelm, Schneidernstr. Wwe., Adolf-Hitler-Str.
 — Wilhelm, Schneidernstr. Wwe., Blaihoffstr.
 Bender Georg, Fabrikarbeiter, Höbbergstr.
 Benz Gottlob, Mechaniker, Kirchentellinsfurter Str.

Biesinger Robert, Metallschleifer, Maienfeldstr.
 Binder Georg, Bauer, Gartenstr.
 Bopp Karl, Schuhmacher und Mesner, Blaihoffstr.
 Braun August, Schlossers Wwe., Blaihoffstr.
 — Christian, Gipsler, Lusstr.
 — Jakob, Feld- und Waldschütze, Tübinger Str.
 Breitinger Martin, Landwirt, bei der Kirche
 Brennenstuhl Karl, Bürgermeister, Albstr. F 2882
 Brüssel Heinrich, Gipsler, Einsiedlerweg
 — Karl, Gipsler, Tübinger Str.
 Bücke Anna, Dienstmädchen, Kirchstr.
 Bürgermeisteramt, Rathaus. F 2882
 Cammerer Christian, Gipsers Wwe., Blaihoffstr.
 — Ernst, Landwirt und Gemeindepfl., im Doktorshof
 — Friedrich, Autovermietung, Ferntransporte, Tübinger Str. F 3084
 — Friedrich, Schreiners Wwe., Gartenstr.
 Dick August, Weber, Hindenburgstr.
 — Gottlob, Landwirt, Brunnenstr.
 — Johannes, Landwirt, Gartenstr.
 Dreher Franz, Försters Wwe., Rfurter Str.
 Dürr Else, Kindergärtnerin, Kirchstr.
 Esfäker Gotthold, Pfarrer, Kirchstr.
 Endres Rose, Verkäuferin, Tübinger Str.
 Fauser Georg, Gipsler, Blaihoffstr.
 Frank Georg, Maurer, Blaihoffstr.
 — Gotthilf, Maurer und Plattenleger, Lusstr.
 — Gottlieb, Fabrikarbeiter, Blaihoffstr.
 Fromm Wilhelm, Maurer, Weiberstr.
 Grauer Alfred, Weber, Hindenburgstr.
 — August, Weber, Blaihoffstr.
 — Christian, Gipsler, Adolf-Hitler-Str.
 — Friedrich, Tagelöhner, Tübinger Str.
 — Johannes, Fabrikarbeiter, Lusstr.
 — Johannes, Landwirt und Korbflechter, Hafengasse
 Grimke Otto, Schlosser, Lusstr.
 Grünenwald Anna, Fabrikarbeiterin, Tübinger Str.
 Gscheidle, Wilh., Fabrikarb. Wwe., Blaihoffstr.
 Gutbrod Christian, Landwirt
 Härle Friedrich, Fabrikarbeiter, Blaihoffstr.
 Häußler Johannes, landw. Arbeiter, Tübinger Str.
 — Robert, Fabrikarbeiter, im Doktorshof
 Hagmann Gottlob, Steinbrecher, Gartenstr.
 — Gottlob, Steinbr. Wwe., Adolf-Hitler-Str.
 — Johannes, Maurer, Hindenburgstr.
 — Karl, Fabrikarbeiter, äußere Blaihoffstr.
 — Martin, Maurer, Lusstr.
 — Sofie, led., Hindenburgstr.
 Haupt Paul, Gipsers Wwe., im Doktorshof
 Hanelt Johann, landw. Muff. Wwe., Blaihoffstr.
 Hanselmann Karl, Landwirt, Kirchstr.
 Hauke Richard, Hilfsarbeiter, Blaihoffstr.
 Henne Ernst, Fahrtrachts Wwe., Blaihoffstr.
 — Ernst, Mesner i. R., Hafengasse
 — Friedrich, Gipsler, Blaihoffstr.
 — Friedrich, Hilfsarbeiter, Blaihoffstr.
 — Georg, Maler, Kirchentellinsfurter Str.
 — Gotthilf, Bildhauer, Albstr.
 — Gottlieb, Maurers Wwe., Kirchentellinsfurter Str.
 — Gottlob, Maurer, Adolf-Hitler-Str.
 — Johannes, Maurer, Kirchstr.
 — Karl, Gipsler, Wilhelm-Murr-Str.
 — Pauline, Johs. L., Fabrikarb., Blaihoffstr. 28
 — Pauline, Wilh. L., Fabrikarb., Blaihoffstr. 33
 — Wilhelm, Pfälterers Wwe., Lusstr.
 Heusel Christian, Landwirt, Tübinger Str.
 — Karl, Fabrikarbeiter, Steinbösslstr.
 — Wilhelm, Maurers Wwe., Tübinger Str.
 Hipp August, Bauarbeiter, Hühbergstr.

Hipp Ernst, Mechaniker, Hindenburgstr.
 — Friederike, Nähterin, Brunnenstr.
 — Marie, Nähterin, Brunnenstr.
 Hornung Gottlob, Landwirt und Fuhrmann, Adolf-Hitler-Str.
 Jenth Jakob, Landwirt, Tübinger Str.
 — Wilhelm, Landwirt, Lusstr.
 Junger Eugen, Landwirt, Weiberstr.
 — Georg, Maler, beim Jägerhaus
 Kaltenmaier August, Techniker, Lusstr.
 Kehler August, Landwirt, Wilhelm-Murr-Str.
 — Fritz, Flaschner, Blaihoffstr.
 — Josef, Bauers Wwe., Blaihoffstr.
 — Josef, Landwirts Wwe., Wilhelm-Murr-Str.
 — Martin, Maurer, Hindenburgstr.
 Klais Christian, Fabrikarb. Wwe., Hindenburgstr.
 — Christian, Maler, Hindenburgstr.
 Koch Friedrich, Fabrikarbeiter, Blaihoffstr.
 Kümmerle Friedrich, Fabrikarbeiter, Lusstr.
 Künzle Albert, Gipsler, Lusstr.
 — Friedrich, Maurers Wwe., Brunnenstr.
 — Friedrich, Schneiders Wwe., Lusstr.
 — Friedrich, Weber, Brunnenstr.
 — Georg, Fabrikarbeiter, Blaihoffstr.
 — Gottfried, Zimmermeister, Tübinger Str.
 — Johannes, Gipsler, Tübinger Str.
 — Johannes, Straßenwart, Adolf-Hitler-Str.
 — Josef, Fabrikarbeiter, Hafengasse
 — Karl, Gipslermeister, Tübinger Str.
 — Martin, Gipsers Wwe., Blaihoffstr.
 — Otto, Maurermeister, Tübinger Str.
 — Wilhelm fr., Schuhmachermeister, Haldenstr.
 — Wilhelm jr., Schuhmachermeister, Haldenstr.
 Kunzelmann Reinhard, Fuhrmann, Blaihoffstr.
 Kurz Walter, Lehrer, Tübinger Str.
 Laib Gottlieb, Landwirt, Hafengasse
 — Gottlieb, Gipsler, Lusstr.
 Laux Jakob, Weber, Hafengasse
 Leuze Christian, Eisenbohrer, Blaihoffstr.
 — Christian, Tagl. u. Totengräber, Sechtstr.
 — Georg, Totengräbers Kinder, Blaihoffstr.
 Löffler Eugen, Weber, Blaihoffstr.
 — Karl, Fabrikweber, Wilhelm-Murr-Str.
 — Karl, Tagelöhner, Tübinger Str.
 Lorenz Alfred, Hilfsarbeiter, i. Doktorshof
 — Christian, Bauers Wwe., Tübinger Str.
 — Christian, Gipsers Wwe., Adolf-Hitler-Str.
 — Christian, Landwirt, Blaihoffstr.
 — Eugen, Hilfsarb., Tübinger Str.
 — Eugen, Schreiner, Lusstr.
 — Heinrich, Gipsler, Blaihoffstr.
 — Johannes, Maurer, Blaihoffstr.
 — Johannes, Weber, Adolf-Hitler-Str.
 — Karl, Zimmermeister, Lusstr.
 — Karl jr., Zimmermann, Adolf-Hitler-Str.
 — Robert, Schuhmachermeister, Tübinger Str.
 Maier Christian, Gipsler, Tübinger Str.
 — Johannes, Eisendreher, Blaihoffstr.
 — Karl, Maurers Wwe., Blaihoffstr.
 — Ludwig, Weber, Bachstr.
 — Wilhelm, Wirt z. schönen Aussicht
 — Wilhelm, Wirts Wwe., Tübinger Str.
 Martin Peter, Kraftfahrer, Tübinger Str.
 Mehger Christian, Fabrikarbeiter, Blaihoffstr.
 Molinari Josef, Weber, Albstr.
 — Karl, Schreiner, Lusstr.
 — Karl, Schreiners Wwe., Gartenstr.
 — Rudolf, Fabrikarbeiter, Adolf-Hitler-Str.
 Müller Alois, Bauer, Tübinger Str.

Pfrondorf am reizvollen Schönbuchrand ist beliebter Ausflugsort

Müller Karl, Fabrikarbeiter, Tübinger Str.
 Münz Gottlieb, Tagelöhners Wwe., Kirchstr.
 Mutter Emil, Hilfsarb., Lusstr.
 Nagel August, Fabrikarbeiter, i. Doktorshof
 — August, Gemeindepfleger i. R., Hindenburgstr.
 — August, Maurer, Albstr.
 — Christian, Christ. S., Gipsler, Adolf-Hitler-Str.
 — Christian, Gipsler, Wilh. S., Blaihoffstr.
 — Christian, Gips., Waldsch. S., Hindenburgstr.
 — Christian, Landwirt, i. Doktorshof
 — Christian, Maler, Adolf-Hitler-Str.
 — Christian, Maschinenschlosser, Lindenstr.
 — Christian, Steinbruchbes. Wwe., Lusstr.
 — Christian, Tagelöhner, Adolf-Hitler-Str.
 — Christine, Fabrikarbeiterin, Blaihoffstr.
 — Gottlob, Steinhauers Wwe., Gartenstr.
 — Jakob, Gipsler, Albstr.
 — Johannes, Straßenwart, Hafengasse
 — Karl, Maurers Wwe., Tübinger Str.
 — Karl, Schneider, Gartenstr.
 — Karl, Steinbrecher, Albstr.
 — Pauline, led., Einsiedler Weg
 — Wilhelm, Amts- und Polizeidiener i. R., Brunnenstr.
 — Wilhelm, Former, Lindenstr.
 — Wilhelm, Maschinenschlosser, Kirchstr.
 — Wilhelm, Schlosser, Tübinger Str.
 — Wilhelm, Zimmerm., Amtsd. S., Brunnenstr.
 — Wilhelm, Zimmerm., Formers S., Lusstr.
 Nenz Christine, led., Blaihoffstr.
 — Eugen, Schreiner, Blaihoffstr.
 — Georg, Amts- u. Polizeid. i. R., Hafengasse
 — Jakob, Gipsler, Gartenstr.
 — Jakob, Maurers Wwe., in der Secht
 — Jakob, Plattenleger, Blaihoffstr.
 — Jakob, Weber, Blaihoffstr.
 — Josef, Maurers Wwe., Steinbösslstr.
 — Karoline, led., Steinbösslstr.
 — Martin, Eisenbahnarbeiter, Blaihoffstr.
 Neu Max, Kraftfahrer, Gartenstr.
 Noller Helene, Lehrerin im alten Schulhaus
 Nonnenmacher Bernhard, Schreiner, Rathausstr.
 Ott Geschwister, Handlung, Hindenburgstr.
 Pfreisz Pauline, Schmieds Wwe., Lusstr.
 Pregizer Christian, Fabrikarb., Wilh.-Murr-Str.
 — Georg, Schreinermeister, Albstr.
 — Jakob, Weber, Gartenstr.
 — Karl, Gipsler, Hafengasse
 — Karl, Weber, Wilhelm-Murr-Str.
 — Wilhelm, Schreinermeister, Albstr.
 Raab Julie, Krankenschwester, Hindenburgstr.
 Rapp Christian, Gipsers Wwe., Brunnenstr.
 — Christian, Kraftwagenf., Blaihoffstr.
 — Jakob, Gipsler, bei der Kirche
 — Jakob, Flaschner, bei der Kirche
 Rafter Gotthilf, Schuhmacher, Brunnenstr.
 — Gustav, Weber, Steinbösslstr.
 — Karl, Webmeister, Hindenburgstr.
 — Wilhelm, Tagelöhner, Blaihoffstr.
 Rehm Friedrich, Fabrikarbeiter, Lindenstr.
 Reichert Gottlob, Farrenwärter, Rathausstr.
 — Robert, landw. Tagelöhner, Lindenstr.
 Reiter Franz, Hilfsarb., Brunnenstr.
 Renz Christian, Bäckermeister, Rathausstr.

Renz Karl, Bäckermstr., Rathausstr.
 — Marie, led., Rathausstr.
 Rielert Friedrich, Landwirt, im Steinbruch
 — Karl, Landwirt und Steinbruchbesitzer, im Steinbruch, F 2865
 Riezinger Gotthilf, Hilfsarbeiter, Steinbösslstr.
 Rinke Albert, Gipsler, Kirchstr.
 — August, Maurers Wwe., Hindenburgstr.
 — Christian, Landwirt, Gartenstr.
 — Christian, Maurer, Lusstr.
 — Christian, Zimmermann, Blaihoffstr.
 — Fritz, Fabrikarbeiter, Steinbösslstr.
 — Fritz, Weber, Blaihoffstr.
 — Georg, Landwirt, Blaihoffstr.
 — Gottlieb, Maurer u. Frommstr., Tübinger Str.
 — Gottlieb, Gottl. S., Maurers Wwe., Tüb. Str.
 — Gottlieb, Säger u. Landwirt, Lusstr.
 — Jakob, Gipsler, Gartenstr.
 — Johannes, Maurer u. Säger, Adolf-Hitler-Str.
 — Johannes, Maurers Wwe., Hindenburgstr.
 — Josef, Gasthof und Metzgerei z. Lamm, bei der Kirche, F 2881
 — Karl, Fabrikarbeiter, Gartenstr.
 — Lina, Nähterin, Hindenburgstr.
 — Martin, Landwirt, Gartenstr.
 — Wilhelm, Sattler, Blaihoffstr.
 Röhm Albert Schlossers Wwe., Adolf-Hitler-Str.
 Röthenbach Andreas, Fabrikarb., Steinbösslstr.
 — August, Gipsler, Tübinger Str.
 — Christian, Wagnermeister, Hindenburgstr.
 — Eugen, Kaufmann, Wilhelm-Murr-Str.
 — Jakob, Fabrikarbeiter, Blaihoffstr.
 — Johannes, Bauers Wwe., beim Rathaus
 — Johannes, Maurers Wwe., Gartenstr.
 — Johannes jr., Wagner, Gartenstr.
 — Karl, Eisendreher, Tübinger Str.
 — Wilhelm, Mech. u. Kraftwagenf., Tübinger Str.
 Sattler Josef, Hilfsarbeiter, Tübinger Str.
 Schaal Albert, Fabrikarbeiter, Lusstr.
 — Andreas, Maurers Wwe., Hindenburgstr.
 — August, Bäcker, Hindenburgstr.
 — August, Bauer u. Baumwart, Tübinger Str.
 — August, Schreinermeister, i. Doktorshof
 — Christian, Fabrikarbeiter, Lusstr.
 — Christian, Maurers Wwe., Adolf-Hitler-Str.
 — Christian, Weber, Blaihoffstr.
 — Ernst, Gasth. u. Metzger z. Germania, F 2550
 — Ernst jr., Metzgermeister, Wilhelm-Murr-Str.
 — Gottlob, Bauers Wwe., Brunnenstr.
 — Gottlob, Steinbr. Wwe., Gartenstr.
 — Gottlob, Weber, Hindenburgstr.
 — Jakob, Bauer, bei der Linde
 — Jakob, Maurers Wwe., Tübinger Str.
 — Jakob, Milchhändler, Adolf-Hitler-Str.
 — Jakob fr., Schmied, Lusstr.
 — Jakob jr., Schmiedmeister, Lusstr.
 — Johannes, Bäckermeister, Hindenburgstr.
 — Johannes, Fabrikarbeiter, Lusstr.
 — Johannes, Andr. S., Maurer u. Fleischbeschauers Wwe., Hühbergstr.
 — Johannes, Jos. S., Maurer, Tübinger Str.
 — Johannes, Tapeziermeister und Polstermöbelgeschäft, Tübinger Str. 5
 — Josef, Hilfsarbeiter, Lindenstr.

- Schaal Josef, Andr. S., Straßenwart, Lusstr.
- Josef, Mart. S., Maurer, Brunnenstr.
- Karl, Küfermeister, Blaihofstr.
- Karl, Maurer, Kirchstr.
- Karl, Mechaniker, Hindenburgstr.
- Karl, Wagnermeister, Tübinger Str.
- Ludwig, Maurerpolier, Gartenstr.
- Martin, Steinbruchbes. Wwe., Tübinger Str.
- Wilhelm, Amts- u. Polizeidiener, Blaihofstr.
- Wilhelm, Ernsts S., Fabrikarb., Steinbössstr.
- Wilhelm, Gottlobs S., Fabrikarbeiter, Albst.
- Wilhelm, Küfers S., Landwirt, Blaihofstr.
- Wilhelm, Stricker, Lusstr.
- Schäfer, Christian, Kammerarbeiter, Rohplattentweg
- Christian, Schmiedmstr., Hindenburgstr.
- Gottlob, Schloffer, Blaihofstr.
- Jakob, Fabrikarbeiter, Blaihofstr.
- Otto, Fabrikarbeiter, Blaihofstr.
- Schaidt Eugen, Landwirt u. Gasthofbes. z. Döfen
- Schietinger Johannes, Fabrikarb., Tübinger Str.
- Schmid Albert, Lindenwirts Wwe., Kirchstr.
- Georg, Fabrikarbeiter, Lusstr.
- Karl, Zwinmeister, Gartenstr.
- Scholderer Gertrud, Lehrerin, Tübinger Str.
- Schöppler August, Tagelöhner, Lusstr.
- Schreißäg Eugen, Tagelöhner Steinbössstr.
- Schwarz Ludwig, Bauhilfsarb., Lusstr.
- Schwenk Ernst, Maschinenschlosser, Lindenstr.
- Single August, Fabrikarbeiter, Albst.
- Eugen, Fabrikarbeiter, Gartenstr.
- Georg, Sippers Wwe., Adolf-Hitler-Str.
- Hermann, Zimmermann, Adolf-Hitler-Str.
- Karl, Sipler, Gschlfr.
- Martin, Zimmermeister, Gschlfr.
- Staiger Gottlob, Weber, Blaihofstr.
- Karl, Bauers Wwe., Blaihofstr.
- Karl, Landwirt, Kirchstr.
- Konrad, Elektromonteur, Tübinger Str.
- Stecker Robert, Gerber, Gartenstr.
- Steiner Georg, Fabrikarbeiter, Blaihofstr.
- Gottlob, Tagelöhner, Rathausstr.

- Stirnkorb Willy, Weber, Albst.
- Teufel August, Tagelöhner, Lusstr.
- Trost Karl, Fabrikarbeiter, Tübinger Str.
- Vossler Heinrich, Dreher, Adolf-Hitler-Str.
- Walker August, Sipler, Tübinger Str.
- Christian, Fuhrmann, Hindenburgstr.
- Christian, Hilfsarbeiter, Adolf-Hitler-Str.
- Christian, Landwirt, Blaihofstr.
- Christian jr., Landw., Farrenh., Hindenburgstr.
- Christian, Maurer, Maienfeldstr.
- Christian, Maurers Wwe., Lusstr.
- Christian, Walzenführer, Lusstr.
- Eugen, Landwirt, Tübinger Str.
- Friedrich, Landwirt, im Kloster
- Friedrich, Tagelöhners Wwe., Hafengasse
- Friedrich, Walzenführer, Blaihofstr.
- Gottlob, Baumwirts Wwe., Hafengasse
- Jakob, Bautagelöhner, Hindenburgstr.
- Jakob, Kraftfahrer, Blaihofstr.
- Jakob, Steinbruchbesitzer und Bauunternehmer, Lusstr. J 2885
- Jakob, Maureremstr., Kirchentellinsfurter Str.
- Jakob, Maurer, Karls S., Lusstr.
- Jakob, Uhrenrichter, Lusstr.
- Johannes, Bauers Wwe., Kirchstr.
- Johannes, Bauschlosser, Adolf-Hitler-Str.
- Josef, Landwirt, Blaihofstr.
- Josef, Weber, Gartenstr.
- Karl, Bauers Wwe., Kirchstr.
- Karl II, Landwirt, Tübinger Str.
- Karl, Maurer, Lindenstr.
- Karl, Maurer, Lusstr.
- Karl, Postbote, Adolf-Hitler-Str.
- Martin, Landwirt im Kloster
- Martin, Landwirt, Tübinger Str.
- Otto, Mechanikermeister, Tübinger Str.
- Rosine, im Kloster
- Wilhelm, Sattler, Blaihofstr.
- Welsch Ludwig, Isolierer, Tübinger Str.
- Widmayer Otto, Lehrer im neuen Schulhaus

Gemeinde Bliezhausen

Ev. Pfarrdorf mit Marktaer. 1957 Einwohner. 434 Meter ü. d. Meer. 14,9 Km. nordöstlich von Tübingen. Post- und Bahnstation: Reutlingen. Autoverbindung: Tübingen—Bliezhausen—Nürtingen. Straßenbahnhaltestelle: Dresdingen (Reutlingen—Altenburg). Fernspr.: Neckartenzlingen.

NSDAP. Ortsgruppe Bliezhausen
 Ortsgruppenleiter: Johannes Schmid, Baggerwerterbesitzer
 Bürgermeister: Müller. J 301
 Stv. Bürgermeister: R. Oswald, Fabrikant
 Gemeindepfeger: J. Schmid
 Schulvorstand: G. Münzinger
 Pfarrer: H. Dieterich

- Altwater Karl, Mechaniker, Sedanstr. 2
- Armbruster, Adolf, Maurer, Tübinger Str. 38
- Ernst, Müller, Gartenstr. 11
- Gotthold, Maurer, Wwe., Rosenstr. 3
- Gotthold, Tapeziermeister, Friedhofstr. 15
- Gottlieb, Maurer, Tübinger Str. 104
- Johannes, Gottlobs S., Maurer, Olgastr. 8
- Johannes, Wegnechts S., Maurer, Eßlinger Straße 55
- Ludwig, Johs. S., Maurer, Olgastr. 1
- Martin, Dreher, Friedhofstr. 3
- Paul, Johs. S., Maurer, Jakobstr. 5

- Armbruster Theodor, Maurers Wwe., Tübinger Straße 3
- Baier Karl, Hilfsarbeiter, Johannesstr. 26
- Bauser Friedrich, Fabrikarbeiter, Bachenbergstr. 51
- Bauer, Adolf, Fleischbeschauer, Deutsche Gasse 11
- Adolf, Maurers Wwe., Karlstr. 2
- Christian, Maurers Wwe., Bachenbergstr. 19
- Christian, Wagner, Hauptstr. 7
- Ernst, Elektromonteur, Fischersstr. 9
- Eugen, Flaschner, Kelterstr. 29
- Gotthilf, Wilhelm S., Ofenbauer, Friedrichstr. 1
- Gottlieb, Küfers Wwe., Marktplatz 7
- Gottlieb, Metzgers Wwe., Alte Steige 8
- Gottlieb, Schäfers S., Maurer, Charlottenstr. 9
- Gottlieb, Zimmermanns S., Ofenbaumonteur, Eßlinger Str. 44
- Gustav, Maurers Wwe., Eßlinger Str. 18
- Karl, Fabrikarbeiter, Kelterstr. 4
- Karl, Isolierer, Karlstr. 1
- Karl, Tobias S., Maurer, Wilhelmstr. 17
- Karl, Schmied, Wilhelmstr. 8

Bliezhausen der beliebte Ausflugsort · Schöne Aussicht vom Zweieckenturm

- Bauer Paul, Wilh. S., Maurer, Wilhelmstr. 8
- Reinhold, Bachenbergstr. 57
- Tobias, Bauers Wwe., Hauptstr. 16
- Tobias, Metzger jr., Wilhelmstr. 2. J 395
- Tobias, Metzger jr., Wilhelmstr. 2
- Tobias, Tagelöhner, Eßlinger Str. 26
- Wilhelm, Bauers Wwe., Karlstr. 6
- Wilhelm, Schmied, Staffelstr. 4
- Baunrecht Karl, Prediger, Eßlinger Str. 22
- Bayer Adolf, Maurers Wwe., Bachenbergstr. 58
- Christian, Maurers Wwe., Wiesenstr. 11
- Clemens, Bäcker, Eßlinger Str. 47
- Emil, Kriegsbeschädigter, Schulgasse 3
- Erhard, Sippers Wwe., Pfaffenaderstr. 4
- Ernst, Bäckermeister, Schulbergstr. 13
- Ernst, Straßenwart, Haldenstr. 22
- Georg, Kübler, Schulbergstr. 8
- Gottlob, Maurers Wwe., Tübinger Str. 122
- Gottlob, Waldschützen S., Sipler, Eßlinger Str. 63
- Gustav, Hilfsarbeiter, Pfaffenaderstr. 1
- Gustav, Georgs S., Maurer, Allemenstr. 22
- Hermann, Ludwig S., Dreschmaschinenbesitzer, Bachenbergstr. 62
- Hermann, Maurer, Bachenbergstr. 76
- Jakob, Konrads S., Maurer, Deutsche Gasse 12
- Jakob, Baumwirts Wwe., Bachenbergstr. 33
- Joh. Georg, Mart. Enk., Maurers Wwe., Bachenbergstr. 49
- Johannes, Schreiners Wwe., Schulgasse 13
- Johannes, Mart. Enk., Maurer, Eßlinger Str. 53
- Johannes, Steinhauers Wwe., Bachenbergstr. 76
- Karl, Uhrmacher, Eßlinger Str. 4. J 303
- Karl, Bäckers Wwe., Eßlinger Str. 4
- Karl, Maurers Wwe., Neckarstr. 2
- Ludwig August, Maurer, Bachenbergstr. 59
- Ludwig Ernst, Maurer, Olgastr. 9
- Ludwig Hermann, Maurer, Eßlinger Straße 57/1
- Paul, Briefträger, Entenhof 17
- Paul, Kriseurs Wwe., Eßlinger Str. 19
- Paul, Maurers Wwe., Hauptstr. 15
- Philipp, Maurer, Eßlinger Str. 16
- Richard, Sternwirt, Bachenbergstr. 1
- Theodor, Kraftwagenbegleiter, Schulgasse 13
- Theodor, Postagent, Tübinger Str. 91
- Tobias jr., Bäcker, Marktplatz 1
- Tobias jr., Bäcker, z. Krone, Marktplatz 1
- Wilhelm, Maurer, Eßlinger Str. 21
- Wed Johannes, Fuhrmann, Eßlinger Str. 32
- Berner Eugen, Schreiners Wwe., Johannesstr. 39
- Böckle, Martin, Schloffer, Eßlinger Str. 8
- Brucklacher, Karl, Fabrikarbeiter, Wilhelmstr. 1
- Bud Wilhelmine, Christ. Wwe., Bachenbergstr. 43
- Bürgermeisteramt, Rathaus, Marktplatz. J 301
- Deder, Adolf jr., Maurer, Bachenbergstr. 63
- Adolf, Isolierer, Deutsche Gasse 18
- Erwin, Isolierer, Tübinger Str. 7
- Gustav, Rosenwirts Wwe., Eßlinger Str. 5. J 339
- Jakob, Maurers Wwe., Nationalgasse 2
- Ludwig, Isolierer, Staffelstr. 9
- Ludwig jr., Maurers Wwe., Charlottenstr. 10
- Ludwig jr., Maurers Wwe., Allemenstr. 7
- Otto, Kaufmanns Wwe., Charlottenstr. 8
- Paul Isolierer, Friedhofstr. 22
- Theodor, Schultzeiß i. R., Friedhofstr. 39

- Deyle Christian, Steinhauers Wwe., Tübinger Str. 87
- Eugen, Isolierer, Spitalhof 1
- Jakob, Steinhauer, Eßlinger Str. 45
- Karl, Isolierer, Tübinger Str. 89
- Dieterich Heinrich, Pfarrer, Kirchstr. 3
- Dürr Johann Gottfried, Küfers Wwe., Hauptstr. 6
- Eberwein Georg, Fabrikarbeiter, Eßlinger Straße 55
- Fauser Albert, Sipler, Charlottenstr. 8
- Karl, Fabrikarbeiter, Schulgasse 15
- Feldweg Gustav, Maurers Wwe., Eßlinger Str. 45
- Paul, Maurer, Tübinger Str. 92
- Ferber Ernst, Dentist, Allemenstr. 24. J 369
- Johannes, Schreiners Wwe., Karlstr. 5
- Fischer Hermann, Verwaltungs-Amtmanns Wwe., Friedhofstr. 26
- Krank Karl, Kraftfahrer, Sedanstr. 23
- Krey Richard, Webmeister, Ludwigstr. 11
- Fris Gustav, Kaufmanns Wwe., Friedhofstr. 39
- Wilhelm, Hilfsarbeiter, Schiefmauerstr. 22
- Gaiser, Alfred, Maurer, Bachenbergstr. 75
- Christian, Schuhmacher, Neckarstr. 3
- Georg, Harmoniumbauer, Staffelstr. 1
- Jakob, Korbschlechers Wwe., Eßlinger Str. 46
- Jakob, Straßenwirts Wwe., Karlstr. 4
- Gebr August, Maurer, Wilhelmstr. 1
- Jakob, Maurers Wwe., Eßlinger Str. 20
- Karl, Landwirt, Wilhelmstr. 3
- Reinhold, Maurers Wwe., Bachenbergstr. 24
- Glögler Andreas, Schreiner, Staffelstr. 9
- Göckler Heinrich, Maurers Wwe., Bachenbergstr. 35
- Gacker Friedrich, Getreidearbeiter, Staffelstr. 1
- Gafner Jakob, Fabrikarbeiter, Ludwigstr. 10
- Gämmerle Friedrich, Maferemeister, Kelterstr. 8
- Friedrich, Steinhauers Wwe., Schulbergstr. 6
- Gahn Eduard, Wirt und Kohlenhändler, Friedhofstraße 18. J 305
- Haubensak Ernst, Kaufmann, Tübinger Str. 12
- Haug Albert, Maurer, Allemenstr. 2
- Albert, Gottl. S., Isolierers Wwe., Deutsche Gasse 9
- Eberhard, Maurers Wwe., Hauptstr. 16
- Ehrenreich, Landwirt, Lindenstr. 15
- Erhard, Schloffer, Hauptstr. 12
- Erich, Maurer, Deutsche Gasse 6/1
- Erich, Maurer, Neckarstr. 4
- Ernst, Bauschlosser, Friedhofstr. 24
- Georg Adolf, Maurers Wwe., Pfaffenader 4
- Georg, Fabrikarbeiter, Friedhofstr. 10
- Georg, Wegnechts S., Wwe., Staffelstr. 6
- Georgs Wwe., Lindenstr. 16
- Georgs Wwe., Hauptstr. 12
- Gottfried, Schmiedmeister, Eßlinger Str. 2
- Gotthilf, Metzger und Gasthofbesitzer z. Wären, Tübinger Str. 62
- Gotthilf, Landwirt, Rosenstr. 10
- Gotthilf, Weber, Charlottenstr. 8
- Gotthold, Maurer, Kelterstr. 15
- Gottlieb, Maurers Wwe., Nationalgasse 7
- Gustav, Bürodiener, Tübinger Str. 64
- Jakob, Maurer, Schulberg 16
- Jakob, Sipler, Nationalgasse 16
- Jakob, Schneider, Bachstr. 15
- Jakob, Schneider, Küfergasse 4
- Immanuel, Schreiner, Gartenstr. 11

Haug Johannes, Bäckermeister, Sedanstr. 24
 — Johannes, fr. Mesner, Friedhofstr. 25
 — Johannes, Maurer, Entenhofstr. 15
 — Julius, Maurer, Bachenbergstr. 16
 — Karl August, Maurer, Sedanstr. 7
 — Karl Eugen, Maurer, Neckarstr. 4
 — Karl, Jul. S., Schreiner, Jakobstr. 5
 — Ludwig, Gipser, Schulgasse 9
 — Ludwig, Malermeister, Tübinger Str. 6
 — Ludwig, Maurer, Bachstr. 9
 — Luise, fr. Fabrikarbeiterin, Entenhof 17
 — Otto, Rohrschlosser, Alemannenstr. 22
 — Paul, Hilfsarbeiter, Friedhofstr. 25
 — Paul, Schreiner, Sedanstr. 28
 — Robert, Gipsers Wwe., Nationalgasse 10
 — Theodor, Metzger, Marktplatz 1
 — Wilhelm, Gipser, Kelterstr. 15
 — Wilhelm, Ingenieur, Tübinger Str. 3
 — Wilhelm, Maurer, Entenhof 6
 — Wilhelm, Maurer, Staffelfstr. 2
 — Wilhelm, Maurer, Friedrichstr. 9
 — Wilhelm, Maurers Wwe., Neckarstr. 4
 — Willy, Hilfsarbeiter, Sedanstr. 5
 Heide Karl, Hauptlehrer, Tübinger Str. 17
 Heim Johannes, Bauers Wwe., Rübgartenstr. 1
 — Richard, Mechaniker, Rübgartenstr. 1
 Heinz Jakob, Schuhmacher, Johannesstr. 3
 Henzler Karl, Maurer, Eflinger Str. 57
 Hermann Adolf, Maurer, Deutsche Gasse 10
 — Adolf jr., Bodenleger, Schmidstr. 12
 — David, Maurers Wwe., Bachenbergstr. 43
 — Emil, Bauers Wwe., Hauptstr. 22
 — Erich, Maler, Alemannenstr. 21
 — Eugen, Mechaniker, Hauptstr. 22
 — Heinrich, Bodenleger, Alemannenstr. 21
 — Paul, Zimmermann, Bachenbergstr. 38
 — Paul jr., Zimmermeister, Neckarstr. 2
 — Wilhelm, Hilfsarbeiter, Friedhofstr. 10
 — Wilhelm, Maurer, Hauptstr. 22
 Herzog Albert, Hilfsarbeiter, Schulgasse 17
 Jäckle Johannes, Zimmermann, Schulbergstr. 7
 Jöchler Franz, Bäckermeister, Schulgasse 18
 Kempf Oskar, Ingenieur, Tübinger Str. 107
 Kern Alfred, Monteur, Tübinger Str. 89
 — Christian, Gipser, Bachenbergstr. 39
 — Ernst, Bauers Wwe., Pfaffenacker 1
 — Ernst, Landwirt, Kelterstr. 39
 — Eugen, Bauführers Wwe., Rigistr. 11
 — Friedrich, Flaschner, Rüsfergäßle 3
 — Friedrich, Maurer, Bachenbergstr. 64
 — Gottlob, Schreinermeister, Lindenstr. 2
 — Heinrich, Schreiner, Pfaffenacker 1
 — Karl jr., Gipserm. Wwe., Bachenbergstr. 52
 — Karl jr., Isolierers Wwe., Bachstr. 12
 — Martin, Maurer, Kelterstr. 2
 Kimmerle Albert jr., Maurers Wwe., Friedhofstr. 13
 — Albert jr., Maurer, Friedhofstr. 29
 — Alfred, Maurer, Bachenbergstr. 19
 — Christian, Amtsdieners Wwe., Nationalgasse 16
 — Christian, Isolierer, Eflinger Str. 26
 — Christian, Maurer, Bachenbergstr. 62
 — Christian, Maurer, Ludwigstr. 3
 — Christian, Maurers Wwe., Bachstr. 4
 — Christian, Maurers Wwe., Eflinger Str. 57
 — Christine, ledige Nähterin, Bachenbergstr. 18
 — David, Maurers Wwe., Alemannenstr. 10
 — Emil, Gipser, Tübinger Str. 83
 — Erich, Gipser, Friedrichstr. 42
 — Ernst, Isolierer, Rigistr. 8

Kimmerle Ernst, Maurer, Kelterstr. 13
 — Ernst, Maurer, Eflinger Str. 47
 — Ernst, Wwe., Eflinger Str. 59
 — Erwin, Maler, Ludwigstr. 3
 — Eugen, Elektromechaniker, Bachstr. 4
 — Eugen, Fronmeister, Bachenbergstr. 44
 — Eugen, Schuhmacher, Deutsche Gasse 4
 — Gottlob, Gipser, Deutsche Gasse 9
 — Gottlob, Kaufmann, Hauptstr. 10. F 361
 — Gottlob, Maurer, Bachenbergstr. 70
 — Gottlob, Maurers Wwe., Eflinger Str. 61
 — Gottlob, Maurer u. Baumwart, Eflinger Str. 61
 — Gustab, Bauunternehmer, Bachenbergstr. 31
 — Gustab, Maurer, Bachenbergstr. 61
 — Gustab, Maurer, Eflinger Str. 23
 — Heinrich, Maurer, Alemannenstr. 5
 — Jakob, Elektromonteur, Nationalgasse 1
 — Jakob, Kaufmanns Wwe., Nationalgasse 8
 — Jakob, Maurer, Rosenstr. 12
 — Jakob, Maurer, Eflinger Str. 43
 — Johannes, Kirchenpfleger, Sedanstr. 5
 — Johannes, Maurer, Friedrichstr. 24
 — Johannes, Schneider, Bachenbergstr. 10
 — Julius, Wwe., Karlstr. 10
 — Karl, Maurer, Staffelfstr. 3
 — Karl, Isolierers Wwe., Pfaffenacker 15
 — Karl, Schreiner, Hauptstr. 7
 — Konrad, Versorgungsanwärters Wwe., Rübgar-
 tenstraße 1
 — Ludwig, Maurer, Bachenbergstr. 42
 — Ludwig Albert, Maurer, Schillerplatz 13
 — Luise, Gipsers Tochter, Sedanstr. 19
 — Luise, Schneiders Tochter, Schulbergstr. 5
 — Otto, Gipser, Eflinger Str. 49
 — Otto, Webmeister, Charlottenstr. 11
 — Paul, Karrenwärter, Neckarstr. 5
 — Paul, Gipser, Ludwigstr. 8
 — Paul, Maurer, Adolf-Hitler-Str. 11
 — Philipp, Maurer, Eflinger Str. 35
 — Robert, Maurer, Lindenstr. 2
 — Theodor, Maurer, Rüsfergäßle 4
 — Theodor, Maurer, Fischerstr. 5
 — Traugott, Maurers Wwe., Alte Steige 1
 — Wilhelm, Maurer, Alemannenstr. 10
 — Wilhelm, Maurer, Hauptstr. 1
 — Willy, Kaufmann, Hauptstr. 10
 Kleibisch Hermann, Rentenempf. Wwe., Bachenberg-
 straße 26
 Klein Johannes, Raminsegerm., Tübinger Str. 44
 Knapp Johannes, Landwirt, Eflinger Str. 14
 Knecht Adolf jr., Landwirt, Gartenstr. 15
 — Adolf jr., Metzger, Hauptstr. 16
 — Christian, Schneidermeister, Ludwigstr. 2
 — Christian, Wagner, Spitalhof 1
 — Eberhard, Landwirt, Rosenstr. 23
 — Ernst, Wagner, Gartenstr. 12
 — Georg, Gärtner u. Kolonialwarenhandlg., Fried-
 hofstr. 1. F 319
 — Gottlob, Landwirts Wwe., Gartenstr. 17
 — Jakob, Landwirt und Fuhrmann, Lindenstr. 6
 — Karl, Metzger, Neckarstr. 11
 — Konrad, Hilfsarbeiter, Kelterstr. 33
 — Konrad, Wagner, Lindenstr. 2
 — Matthias, Landwirts Wwe., Ludwigstr. 6
 Koch August jr., Gipser, Rigistr. 6
 — Eberhard, Gipser, Entenhof 17
 — Erhard, Maler, Eflinger Str. 26
 — Erwin, Maler, Eflinger Str. 13
 — Friedrich, Amtsbote, Rosenstr. 10

Koch Friedrich, Schuhmacher, Hauptstr. 16
 — Gabriel, Maurer, Eflinger Str. 10
 — Gabriel jr., Straßenwart, Eflinger Str. 38
 — Georg, jr., Briefträger i. R., Entenhof 7
 — Gustab, Maurers Wwe., Staffelfstr. 5
 — Jakob, Gipsers Wwe., Kelterstr. 23
 — Julius, Maurers Wwe., Bachenbergstr. 45
 — Karl, Maler, Entenhof 1
 — Karl, Maurers Wwe., Friedhofstr. 9
 — Ludwig, Zimmermann, Hauptstr. 16
 — Otto, Hilfsarbeiter, Hauptstr. 16
 — Otto, Feldschütze, Tübinger Str. 83
 — Otto, Flaschner, Tübinger Str. 6
 — Otto, Maurer, Bachenbergstr. 21
 — Paul, Maurer, Sedanstr. 18
 Krämer Albert, Schlosser, Alte Steige 8. F 383
 — August, Maurer, Hauptstr. 20
 — Ernst, Maurer, Fischerstr. 8
 — Ernst, Maurer, Fischerstr. 16
 — Ernst, Schreiner, Bachenbergstr. 55
 — Gottlob, Schlosser, Neckarstr. 5
 — Willy, Autovermietung und Lammwirt, Tübinger
 Str. 96
 Krieg Wilhelm, Werkzeugmacher, Schulberg 11
 Krohmer Adolf, Fabrikarbeiter, Fischerstr. 5
 Kugel Adolf, Maurer, Karlstr. 12
 — Albert, Schneider, Bachenbergstr. 41
 — Christian jr., Maurer, Schulbergstr. 7
 — Christian jr., Maurer, Bachstr. 1
 — Ehrenreich, Maurer, Schulbergstr. 11
 — Emil, Maurer, Bachenberastr. 73
 — Emil, Maurer, Alemannenstr. 7
 — Eugen, Landwirt, Bachstr. 14
 — Eugen, Maurer, Eflinger Str. 15
 — Friedrich, Schneider, Staffelfstr. 7
 — Friedrich, Schneider, Alemannenstr. 7
 — Friedrich, Maurerpolier, Nationalgasse 4
 — Georg, Landwirt, Entenhof 8
 — Gustab, Isolierer, Staffelfstr. 7
 — Johannes, Landwirt, Hauptstr. 7
 — Johannes, Maurer, Sedanstr. 16
 — Karl, Maurer, Sedanstr. 18
 — Paul, Feuerungsmaurer, Staffelfstr. 4
 — Paul, Flaschner, Tübinger Str. 66
 — Richard, Maurer, Tübinger Str. 7
 — Richard, Weber, Karlstr. 12
 — Wilhelm, Schreiner, Bachstr. 14
 Ruhn Friedrich, Bodenleger, Olgastr. 8
 — Gottfried, Weber, Lindenstr. 2
 — Gottlob, Webmeister, Bachstr. 9
 — Jakob, Fabrikarbeiter, Deutsche Gasse 5
 — Otto, Isolierer, Tübinger Str. 26
 — Wilhelm, Isolierer, Bachenbergstr. 2
 Kurz August, Maurers Wwe., Friedhofstr. 35
 — Emil, Glaser, Friedrichstr. 42
 — Gottlieb, Sattler, Olgastr. 10
 — Matthias, Schreiner, Entenhof 4
 — Tobias, Maurer, Schulbergstr. 14
 — Tobias, Zimmermann, Bachenbergstr. 13
 — Wilhelm, Feuerungsbaugeschäft, Alemannenstr. 27
 F 309
 Lipp Wilhelm, Maurers Wwe., Alemannenstr. 2
 — Wilhelm, Schneider, Alemannenstr. 2
 Löffler Gabr., Fabrikarb. Wwe., Eflinger Str. 30
 — Walter, Versicherungsagent, Eflinger Str. 5
 — Wilhelm jr., Schuhmacher, Sedanstr. 16
 Luz Albert, Bautechnikers Wwe., Schulbergstr. 14
 — Hermann, Webmeister, Bachenbergstr. 20
 — Johannes jr., Zimmermann, Eflinger Str. 15

Luz Johannes jr., Zimmermann, Johannesstr. 7
 — Theodor, Maurermeister, Johannesstr. 11
 Mack Gotthard, Gipser, Eflinger Str. 37
 — Willy, Maurers Wwe., Kelterstr. 4
 Maier Gottlob, Metzger u. Wirt z. Hirsch, Hauptstr. 7
 Majer Karoline, Wwe., Tübinger Str. 5
 Marks Emma, Fabrikarb., Hauptstr. 22
 Marquardt Georg, Steuerassistent i. R., Alemannen-
 straße 27
 Marstaller Albert, Feuerungsmaurer, Lindenstr. 5
 — August, Schneider, Bachenbergstr. 37
 — Christian, Maurers Wwe., Schmidstr. 3
 — Eugen, Schreiner, Staffelfstr. 8
 — Friedrich, Flaschnermeister, Karlstr. 1
 — Friedrich, Maurer, Bachenbergstr. 12
 — Gottlieb, Maurer, Bachenbergstr. 47
 — Gustab jr., Maurer, Eflinger Str. 1
 — Gustab, Feuerungsmaurer, Lindenstr. 10
 — Julius, Schuhmachers Wwe., Rosenstr. 8
 — Karl, Ofenbauer, Johannesstr. 28
 — Katharine, led. Invalidentrentnerin, Entenhof 12
 — Wilhelm, Feuerungsbaugesch., Lindenstr. 5. F 352
 Marx Adolf, Automechaniker, Tübinger Str. 23
 Maurer Heinrich, Gendarmeriemstr., Tübinger Str. 5.
 F 336
 Mayer Georg, Hauptlehrer, Schulbergstr. 12
 — Gotthilf, Fabrikarbeiter, Schmidstr. 3
 — Jakob, Maurer, Friedhofstr. 8
 — Karl, Maurer, Kelterstr. 12
 — Wilhelm, Metzgermeister und Wärenwirt
 Metzner Leo, Weber, Ludwigstr. 7
 Mohl Karl, Maurer, Eflinger-Str. 26
 Müller Eugen, Bürgermeister, Tübinger Str. 40
 — Hermann, Schlosser, Alemannenstr. 2
 Müllersohn Karl, Landwirt, Marktplatz 7
 Münzinger Adolf, Maurer, Staffelfstr. 1
 — Albert, Schmied, Bachenbergstr. 55
 — Emilie, ledig, Friedhofstr. 4
 — Eugen, Plattenleger, Schulgasse 9
 — Friedrich, Maurer, Wilhelmstr. 12
 — Gustab, Oberlehrer, Friedrichstr. 21
 — Reinhold, Maurer, Wilhelmstr. 12
 — Theodor, Isolierer, Wiesenstr. 11
 — Tobias, Maurer, Alemannenstr. 8
 — Wilhelm, Fabrikant, Friedhofstr. 4
 — Wilhelm, Isolierer, Schillerplatz 5
 — Wilhelm, Maurer, Bachenbergstr. 6
 Mutschler Adolf, Maurer, Ludwigstr. 9
 — Emil, Ofenbauer, Sedanstr. 21
 — Erwin, Maurer, Bachstr. 21
 — Friedrich, Maurer, Olgastr. 6
 — Gottlieb jr., Maurers Wwe., Bachenbergstr. 71
 — Gottlieb jr., Maurer, Ludwigstr. 9
 — Johannes, Maurers Wwe., Eflinger Str. 49
 — Karl, Maurer, Eflinger Str. 36
 — Martin, Maurer, Ludwigstr. 8
 — Otto, Ofenbauer, Tübinger Str. 87
 — Richard, Ofenbauers Wwe., Bachenbergstr. 59
 — Wilhelm, Maurer, Eflinger Str. 33
 Oswald Karl, Ludwig S., Maurers Wwe., Linden-
 straße 14
 — Karl, mech. Strumpffabrik, Friedhofstr. 28. F 338
 — Karl, Theod. S., Hilfsarbeiter, Schulgasse 1
 — Karl, Maurer, Sedanstr. 29
 — Ludwig, Maurers Wwe., Eflinger Str. 28
 — Luise, Kelterstr. 29
 — Otto, Monteur, Bachenbergstr. 50. F 355
 Kaiser Adolf, Gipser, Sedanstr. 3
 — Christian, Buchb., Bachenbergstr. 14. F 337

Kaiser Erich, Maurer, Kelterstr. 29
 — Eugen, Betriebsassistent, Schillerplatz 8
 — Gustav, Fabrikarbeiter, Tübinger Str. 96
 — Gustav, Gipsler, Karlstr. 10
 — Gustav, Maurers Wwe., Schulgasse 3
 — Johannes, Maurer, Fischerstr. 4
 — Ludwig, Gipsler, Friedrichstr. 36
 — Ludwig jr., Maurer, Friedrichstr. 36
 — Luise, led. Strickerin, Bachenbergstr. 65
 — Otto, Gipsler, Fischerstr. 14
 — Paul, Gipsler, Johannesstr. 28
 Kall Reinhold, Strumpfwarenfabrik, Filiale von Neutlingen, Tübinger Str. 107. F 392
 Keiff Helmut, Fabrikarbeiter, Eßlinger Str. 38
 Kempfer Emil, Bodenleger, Nationalgasse 14
 — Johannes, Straßenwärter, Spitalhof 2
 — Ludwig, Bautagelöhner, Eßlinger Str. 28
 Krenz Bernhard, Lehrer, Karlstr. 5
 — Krieh, mech. Strumpfabrik, Friedhofstr. 37. F 307
 Kriethmüller Friedrich, Bäcker, Eßlinger Str. 22
 — Georg, Bäcker, Eßlinger Str. 22
 Krieger Adolf, Fabrikarbeiter, Tübinger Str. 19
 Köhm Adam, Bauer, Nationalgasse 1
 — Gustav, Bauers Kinde, Eßlinger Str. 13
 — Gustav, Tagelöhner, Eßlinger Str. 31
 Kösch Friedrich, Zementeurs Wwe., Schulgasse 18
 Koll Jakob, mech. Strickerei, Rosenstr. 11. F 316
 Schäfer Gottlob, Flaschner, Sedanstr. 28
 — Karl, Maurers Wwe., Staffelstr. 8
 — Ludwig, Landwirt, Deutsche Gasse 17
 — Wilhelm, Maurer und Polier, Sedanstr. 19
 — Wilhelm jr., Ofenbauer, Tübinger Str. 5
 — Wilhelm, Steinhauers Wwe., Eßlinger Str. 52
 Schaid Emil, Bäcker, Olgastr. 9
 Schall Georg, Weber, Bachstr. 15
 Schettler Gottlob, Landwirt, Pfaffenacker 2
 Schlotterbeck Christiane, Wwe., Arbeitslehrerin, Tübinger Str. 36
 — Erwin, Kaufmann, Tübinger Str. 36
 — Jakob, Amtsdienner i. R., Eßlinger Str. 41
 — Paul, Maurer, Nationalgasse 6
 Schmid Albert, Schreinermeister, Schulgasse 7
 — Emil, Maurer, Eßlinger Str. 6
 — Emil, Maurer, Rosenstr. 8
 — Eugen, Flaschner, Hauptstr. 4
 — Gotthold, Maurers Wwe., Friedhofstr. 15
 — Gotthold, Schreinermeister, Sedanstr. 22. F 351
 — Gustav, Schreiner, Schmidstr. 13
 — Jakob, Gemeindepfleger, Schulberg 1
 — Johannes, Baggenreisbes., Tübinger Str. 46. F 308
 — Luise, Wilt. Tochter, Bachenbergstr. 25
 — Otto, Maler, Hauptstr. 4
 — Paul, Isolierer u. Dreschereibes., Eßlinger Str. 18
 — Ulrich, Maurer, Friedhofstr. 11
 Schrotz Friedrich, Flaschners Wwe., Bachenbergstr. 9
 — Robert, Flaschner, Bachenbergstr. 9
 Schwaiger Adolf, Maurer, Wilhelmstr. 7
 — Adolf, Mechaniker, Tübinger Str. 19
 — Albert, Maurers Wwe., Bachenbergstr. 68
 — Emil, Fabrikarbeiter, Schulgasse 3
 — Emilie, geb. Kimmle, Deutsche Gasse 2
 — Erwin, Former, Schulbergstr. 4
 — Gotthold, Maurers Wwe., Fischerstr. 2
 — Gustav, Maler, Tübinger Str. 26
 — Gustav, Maurer, Eßlinger Str. 46
 — Hermann, Dekorateur, Kelterstr. 13
 — Hugo, Schreiner und Bodenleger, Pfaffenacker 1
 — Johann, Steinbruch-Polier, Eßlinger Str. 50

Schwaiger Karl, Feuerungsmaurer, Sedanstr. 2
 — Karl, Maurer, Bachenbergstr. 29
 — Karl, Schuhmacher, Bachenbergstr. 36
 — Otto, Feuerungsmaurer, Schulgasse 18
 — Otto, Maler, Tübinger Str. 85
 — Paul, Elektro-Installateur, Neckarstr. 17
 — Paul, Gipsmeister, Sedanstr. 14
 — Paul, Maurer, Sedanstr. 14
 — Richard, Bodenleger, Ludwigstr. 11
 — Richard, Schreiner, Memmenstr. 2
 — Theodor, Gipsler, Marktplatz 5
 — Theodor jr., Schuhmacher, Bachenbergstr. 36
 Schweiker Wilhelm, Fabrikarbeiter, Kelterstr. 39
 Schwilke Eugen, Bauhilfsarbeiter, Bachenberg 66
 — Jakob, Zimmermann, Bachenbergstr. 66
 Seybold Karl, Strickmeister, Wiesenstr. 10
 Stark Willi, Mechaniker, Neckarstr. 1
 Steimle Gottlieb, Hilfsarbeiter, Nationalgasse 7
 Stöcker Adolf, Gipsler, Schulberg 4
 — Erwin, Weber, Schulbergstr. 4
 — Ernst, Gipsers Wwe., Eßlinger Str. 14
 — Gotthilf, Ofenbauer, Gartenstr. 22
 — Philipp, Maurer, Gartenstr. 22
 Storz Christian, Postagenten und Gastwirts Wwe., Friedhofstr. 28
 Straub Richard, Mech. Wwe., Tübinger Str. 107
 Stüdle Ernst, Wagner, Hahnengasse 2
 — Gotthard, Maurer, Schulgasse 7
 — Jakob jr., Maurer, Fischerstr. 7
 — Jakob jr., Maurer, Fischerstr. 7
 — Jakob, Johs. S., Maurer, Sedanstr. 29
 — Johannes, Maurers Wwe., Hahnengasse 2
 — Karl, Gipsler, Fischerstr. 6
 Stüdle & Cie., Strickerei, Hahnengasse 2. F 357.
 (Inh. Wilhelm Stüdle, Kaufmann)
 Sulz Christian, Bauers Wwe., Charlottenstr. 7
 — Wilhelm, Hilfsarbeiter, Tübinger Str. 38
 Thumm Ernst, Steinhauer, Ludwigstr. 11
 Traub Julius, Strickmeister, Rosenstr. 12
 Weit Albert, fr. Maurer, Bachenbergstr. 10
 — Emil, Del und Fettwaren, Hauptstr. 4. F 313
 — Jakob, Kaufmanns Wwe., Nationalgasse 12
 Wacker Johannes, Elektromeister, Tübinger Str. 12
 Walbenmayer Christiane, led. Tagl., Bachenbergstr. 53
 — Johannes, Maurer, Bachenbergstr. 53
 — Wilhelm, Schneidermeister, Bachenbergstr. 53
 Walter Karl, Weber, Gartenstr. 12
 Wandel Johannes, Schuhmacher, Deutsche Gasse 6
 — Karl, Schlosser, Bachenbergstr. 67
 Wannenvetsch Paul, Strickmeister, Rosenstr. 8
 Weimar Albert, Baggenreisbesitzer, Tübinger Str. 91
 Weimer Gottlieb, Mineralwassergesch., Fischerstr. 13
 Wellch Adolf, Rangierer, Entenhof 2
 — Christian, Maurer, Friedhofstr. 11a
 — Eugen, Maler, Sedanstr. 20
 — Georg, Isolierers Wwe., Bachenbergstr. 72
 — Georg, Pförtner, Tübinger Str. 85
 — Jakob, Gipsers Wwe., Bachenbergstr. 69
 — Paul, Maler, Staffelstr. 4
 — Theodor, Löwenwirt, Schulgasse 18. F 389
 Wegel Friedrich, Schneidermeister, Sedanstr. 15
 Wirsum Barbara, Entenhof 10
 Wöhrle Alfred, Bäcker, Staffelstr. 7
 — Martin, Bäcker, Memmenstr. 1. F 318
 Wolper Gottlieb, Feinbäckmeister, Rosenstr. 23
 Würtele Maria, ledig, Bachenbergstr. 74
 Wurster Hildegard, Emils Ehefrau, Spitalhof 1
 — Johann Friedrich, Gipsler, Eßlinger Str. 39
 — Gottlob, Schreiner, Sedanstr. 18

Rübgarten am östl. Schönbuchrand / Eine Wanderung über den Einsiedel ist immer lohnend

Zimmermann David, Maurer, Kelterstr. 7
 — David, Schreiner, Neckarstr. 17
 — Erhard, Jakob S., Maurer, Bachenbergstr. 22
 — Erich, Zimmermann, Schulberg 7
 — Erwin, Isolierer, Hauptstr. 15
 — Ferdinand, Maurer, Ludwigstr. 7
 — Gustav, Gipsler, Eßlinger Str. 27
 — Gustav, Kaufmann, Sedanstr. 2
 — Gustav, Maurer, Lindenstr. 4

Zimmermann Heinrich, Backofenbauer, Schmidstr. 12
 — Hugo, Maurer, Friedhofstr. 18/1
 — Jakob, Landwirts Wwe., Entenhof 9
 — Jakob, Maurer, Entenhof 13
 — Karl, Maurer, Staffelstr. 4
 — Karl, Ofenbauer, Tübinger Str. 17
 — Paul, Maschinenhandlung, Entenhof 9
 — Wilhelm jr., Maurers Wwe., Hauptstr. 15

Gemeinde Rübgarten

Ev. Dorf 579 Einwohner. Filiale von Gniebel, 400 Meter ü. d. Meer, 14,8 Km. nordöstlich von Tübingen. Post- und Bahnstation: Walddorf—Kirchentellinsfurt. Autoverbindung: Tübingen—Kirchentellinsfurt—Bliezhausen—Walddorf—Nürtlingen.

NSDAP. Zelle 3 Rübgarten gehört zu Ortsgruppe Walddorf
 Zellenleiter: Kühnle
 Bürgermeister: Junger, F 388
 Stv. Bürgermeister: Gaifer
 Gemeindepfleger: Mayer
 Schulvorstand: Seemüller
 Pfarrer: Rau

Armbruster Adolf, Maurer, Nr. 64
 — Adolf, Oberholzhauer, Nr. 92
 — Alfred, Zimmermann, Nr. 44
 — August, Tagelöhner, Nr. 39
 — Erhardt, Nr. 80
 — Georg, Maurer, Nr. 101
 — Gottfried, Gottfr. S., Bauers Wwe., Nr. 92
 — Gottfried, Heblers S., Maurer, Nr. 25
 — Gottfried, Straßenwirts S., Nr. 4
 — Gottlieb, Gemeindepflegers S., Nr. 136
 — Gottlieb, Maurer, Nr. 94
 — Gottlob, Fabrikarbeiter, Nr. 137
 — Jakob, Maurer, Nr. 73
 — Johannes, Krautschneider, Nr. 5
 — Johannes, Straßenwirts Wwe., Nr. 4
 — Johannes, Mich. S., Maurer, Nr. 131
 — Karl, Maurer, Nr. 39
 — Ludwig, Jarrenhalter, Nr. 110
 — Reinhold, Fabrikarbeiter, Nr. 6
 — Rudolf, Kronenwirt, Nr. 52
 — Wilhelm, Maurer, Nr. 63
 Ved Jakob, Bauer, Nr. 71
 — Paul, Bauer, Nr. 38
 — Pauline, Kronenwirts Wwe., Nr. 55
 — Wilhelm, Bauer, Nr. 125
 Velle August, Maurer, Nr. 139
 Veb Ernst, led. Maurer, Nr. 53
 — Gotthilf, Maurer, Nr. 70
 Dickreuter Karl, Hilfsarbeiter, Nr. 116
 Digel Gottlob, Fabrikarbeiter, Nr. 125
 Gaifer Georg, Maurer und Lammwirt, Nr. 72
 — Heinrich, Maurer, Nr. 132
 — Jakob, Schreiner, Nr. 128
 — Johannes, Bauer, Nr. 37
 — Johannes, Kaufmann, Nr. 44
 — Johannes, Schreiner, Nr. 16
 — Marie, Bauers Wwe., Nr. 9
 — Otto, Bauer, Nr. 9
 — Regine, Nr. 7

Gaifer Wilhelm, Maurer, Nr. 41
 Gutekunst Willi, Fabrikarb., Nr. 6
 Heim Johannes, Wwe., am Waldrand
 Helle Wilhelm, Volkzeidiener, Nr. 11
 Hermann Johannes, Bauer, Nr. 134
 Heusel Johannes jr., Maurer, Nr. 35
 Hipp Karl, Flaschner, Nr. 74
 Jakob Karl, Bauer, Nr. 68
 — Michael, Bauers Wwe. Nr. 68
 Jetter Wilhelm, Maschinenarbeiter, Nr. 100
 Junger Georg, Bürgermeister, Nr. 112
 Keimath Eugen, Webmeister, Nr. 117
 Kugel Jakob, Bauers Wwe., Nr. 84
 — Erhardt, Nr. 80
 Kühnle Karl, Förster, Nr. 1
 Kurz Ludwig, Maurer, Nr. 31
 Laux Albert, Fabrikarbeiter, Nr. 115
 — Ernst, Bauer, Nr. 66
 — Eugen, Gipsler, Nr. 50
 — Georg, Küfer, Nr. 61
 — Gotthold, Nr. 43
 — Jakob, Bauer, Nr. 50
 — Katharine, Maurers Wwe., Nr. 53
 — Magdalene, Gg. S., Wwe., Nr. 105
 — Magdalene, J. S., Wwe., Nr. 61
 — Sebastian, Küfer, Nr. 66
 — Wilhelm, Maurer, Nr. 76
 Löffler Adolf, Tagelöhner, Nr. 24
 — Albert, Maurer, Nr. 81
 — Christine, Maurers Wwe., Nr. 98
 — Georg, Maurer, Nr. 75
 — Georg, Schreiner, Nr. 78
 — Gotthilf, Hilfsarbeiter, Nr. 40
 — Gotthilf, Maurer, Nr. 75
 — Johannes, Maurer, Nr. 103
 — Martin, Tagelöhner, Nr. 48
 Luz Rudolf, Gartenbauarbeiter, Nr. 140
 Maier Eugen, Maurer, Nr. 140
 — Gottlieb, Fabrikarbeiter, Nr. 24
 Mayer Adolf, Bauer, Nr. 104
 — Erwin, Hilfsarbeiter, Nr. 46
 — Georg, Hilfsarbeiter, Nr. 43
 — Gottfried, Maurer, Nr. 113
 — Gottfried jr., Maurer, Nr. 113
 — Gottlieb, Maler, Nr. 55
 — Gottlieb, Wagner, Nr. 66
 — Gottlob, Bauer, Nr. 108
 — Jakob, Fabrikarbeiter, Nr. 144
 — Jakobine, ledig, Nr. 51

Mayer Johannes, Gemeindepfleger, Nr. 46
 — Karl, lediger Bauer, Nr. 51
 — Katharine, Maurers Wwe., Nr. 120
 — Ludwig, Gemeinderat, Nr. 66/1
 — Ludwig, Maurer, Nr. 79
 — Ludwig, Wagners S., Maurer, Nr. 107
 — Luise, ledig, Nr. 26
 — Martin, Georgs S., Maurer, Nr. 97
 — Martin, Martins S., Bauer, Nr. 83
 — Martin, Wagners S., Nr. 121
 — Pauline, Nr. 85
 Münz Barbara, Bauers Wwe., Nr. 54,
 — Otto, Schmied, Nr. 38
 Nagel Georg, Gutsaufseher, Nr. 2
 Nonnenmacher Hermann, Fabrikarbeiter, Nr. 33
 — Regine, Maurers Wwe., Nr. 85
 — Wilhelm, Maurer, Nr. 87
 Ott Adolf, Maurer, Nr. 120
 — Jakob jr., Bauer, Nr. 14
 — Johannes, Maurer, Nr. 100
 Kaufsch Wilhelm, Bauer, Nr. 87
 Keebig Georg, Maurer, Nr. 74/1
 — Georg, Mich. S., Bauer, Nr. 62
 — Johannes, Schneider, Nr. 96
 — Magdalene, Sattlers Wwe., Nr. 48
 — Michael, Nr. 82
 Rein Gottlieb, Bäcker, Nr. 127
 — Jakob, Wagner, Nr. 83
 Rinker Eugen, Landwirt, Nr. 90
 — Fritz, Autobesitzer, Nr. 65
 — Jakob, Bauers Wwe., Nr. 45
 — Johannes, Löwenwirt, Nr. 57
 — Johannes, Maurer, Nr. 89
 — Luise, Wwe., Nr. 29

Gemeinde Walddorf

Ev. Pfarrdorf mit Marktger. 1184 Einwohner, 414 Hingeb. Post- und Bahnstation: Kirchentellinsfurt-Tübingen.

NGDW. Ortsgruppe Walddorf

Ortsgruppenleiter: Haarer Karl
 Bürgermeister: Haarer. F 324 Neckartenz-
 lingen

Stv. Bürgermeister: Schweifer Friedrich
 Gemeindepfleger: Welfsch Johannes
 Schulvorstand: Wöhr Hermann
 Pfarrer: Tränkle Theodor

Adam Karl, Tagelöhner
 Anstett Georg, Landwirt
 — Jakob, Landwirt u. Metzger
 Apffelbach Friedrich, Landwirt
 Ambroster Albert, Maurer
 — Albert, fr. landw. Verwalter
 — Christian, I. C. S., Landwirt
 — Christian, Landwirts Wwe.
 — Christoph, Landwirts Wwe.
 — Georg, Schuhmacher
 — Gustav, Hilfsarbeiter
 — Jakob, S. S., Landwirt
 — Johannes, Chr. S., Maurer
 — L. S., Geschwister
 — Samuel, Landwirt
 Bader Eugen, Gipfer
 Baifsch Johannes, Schmied
 — Ludwig, Motorfahrzeug. F 327
 Bauer Dorothea

Rinker Marta, Nr. 30
 Rist Robert, Fabrikarbeiter, Nr. 95
 Ruckaberle Fritz, Nr. 133
 Schaal Georg, Bauer, Nr. 17
 — Georg, Gg. S., Nr. 17
 — Jakob, Bauer, Nr. 86
 — Karl, Joh. S., Nr. 12
 — Karl, Plästerer, Nr. 93
 — Karl, Mich. S., Bauer, Nr. 90
 Schöllkopf Friedrich, Nr. 13
 Schwentl Georg, Joh. S., Bauer, Nr. 105
 — Johannes, Bauer und Gemeinderat, Nr. 13
 — Katharine, Wwe., Nr. 95
 — Ludwig, Nr. 22
 Seemüller Kurt, Lehrer, Nr. 49
 Sulz Johannes, Schneider, Nr. 65
 — Karl, Fabrikarbeiter, Nr. 63
 — Karl, Schuhmacher, Nr. 65
 Vetter August, Landwirt, Nr. 99
 — August, Maurer, Nr. 54
 Vödt Georg, Bauer, Nr. 77
 Walker Eugen, Schmied, Nr. 36
 Walz Adolf, Bauer, Nr. 91
 — Eugen, Fabrikarbeiter, Nr. 25
 — Georg jr., Tagelöhner, Nr. 6
 — Gottlob, Maurer, Nr. 143
 — Johannes, Maurer, Nr. 34
 Wandel Gustav, Landwirt, Nr. 7
 Welfsch Johannes, Hilfsarbeiter, Nr. 54
 Widmann Georg, Gg. S., Maurer, Nr. 58
 — Georg, Schreiner, Nr. 27
 Zehender Friedrich, Nr. 123
 — Heinrich, Hilfsarbeiter, Nr. 26

Bauer Ernst, Schmied
 — Friedrich, Farrentwärter
 — Gottlieb, Zimmermann
 — Johannes, Maurers Wwe.
 — Johannes, fr. Schmied
 — Karl, Maler
 — Karl, Steinhauer
 — Karl, Zimmermann
 — Ludwig, Feldschütz
 Belle Adolf, Schlosser
 — Kath., Maurers Wwe.
 Bergmann Simon, Hauptlehrer
 Böpple Gottlob, Maler
 — Johannes, Bauer
 — Jakob jr., Wagner
 — Johannes, Landwirts Wwe.
 Buch Anna, Krankenschwester
 Bürgermeisteramt Rathaus. F 324
 Decker Gottlob, Maurers Wwe.
 — Jakob, Schlosser
 — Johannes, Schneider
 Dürr Ernst, Elektromonteur und Gemeinderat
 — Georg, Wagner
 — Georg, Joh. S., Landwirt
 — Georg, Jak. S., Landwirt
 — Jakob, Rüfer
 — Jakob, Landwirt
 — Jakob, Maurer

Walddorf

Sehenswerte Kirche mit Charakteristischem Turm · Schöne Fachwerkhäuser · Wundervolles Spano-
 rama · Lohnende Ausflüge durch stille Schönbuchtäler · Günstige Postkraftwagenverbindung

Dürr Johann, Löwenwirt und Metzger
 — Johannes, Maurer
 — Johannes, J. S., Landwirt
 — Johannes, Schmied
 — Karl, Landwirt
 — Karl, Schreiner
 — Karl, Zimmermann
 — Marie, Rübbers Tochter
 — Marie, Wagners Tochter
 Durst Eugen, Holzbearbeitungsgeschäft
 — Johannes, Lindwirt
 Ebert Josef, Landjäger. F 326
 Frik Ernst, Maurer
 — Friedrich, Hilfsarbeiter
 — Georg, Wagner
 — Jakob, Gipfer
 — Jakob, Wagner
 — Johannes jr., Wwe.
 — Johannes, Wwe.
 — Karl, Schreiner
 — Ludwig, Bahnarbeiter
 Gabriel Stefanie, Direktrice
 Gaiser Alfred, Bäcker
 — Christian, Zimmermann
 — Christoph, Landwirts Wwe.
 — Emma
 — Eugen, Landwirt
 — Eugen, Glaser
 — Georg, Landwirt, im oberen Dorf
 — Gottfried jr., Zimmermann
 — Gottfried und Christian, Sägewerk. F 229
 — Gottfried jr., Zimmermann i. Gille
 — Gottlieb, Maurer
 — Gottlieb, fr. Zimmermann
 — Gottlob, Maurer
 — Jakob, Landwirt
 — Jakob Friedrich, fr. Schuhmacher
 — Jakob, Landwirt i. Tal
 — Jakob, zur Sonne und Metzger
 — Jakob, Bauer i. Dorf
 — Johannes, Flaschner
 — Joh. Georg, Gemeinderat, Bauer
 — Joh. Georg, Bauer b. Lamm, Wwe.
 — Joh. Georg, Joh. S., Landwirt
 — Joh. Jakob, Landwirts Wwe. i. Tal
 — Karl, Heizer
 — Karl jr., Landwirt
 — Ludwig, led., Schulth. S.
 — Ludwig, led. Landwirt
 — Ludwig, Landwirt, fr. Gemeindepfleger
 — Ludwig, S. S., Landwirt
 — Ludwig, Lammwirt T. M., Landwirts Wwe.
 — Luise und Pauline
 — Wilhelm, Maurer
 Getreidemühle Walddorf. F 335
 Greule Philipp, Rüfer
 Groß, Jakob, Fabrikarbeiter
 Gumbel Eugen, Apotheker. F 333
 Gulden Julius, Kaufmann. F 322
 Gutbrod Georg, Fuhrmann
 Haarer Karl, Bürgermeister und Ortsgruppenleiter.
 F 324
 Häfner Christian

Häfner Georg, Schreiner
 — Johannes
 Heim Christian, Landwirt
 — Albert, Maurer
 — David, Schuhmacher und Friseur
 — Friedrich, Landwirt und Gemeinderat
 — Georg, (Dreher) Landwirt
 — Georg jr., Landwirt
 — Gottlob, Bügler
 — Hermann, Schreiner
 — Jakob, Wwe., zum Ochsen
 — Jakob, Jakobs S., Landwirts Wwe.
 — Jakob und Jakobine
 — Jakob, Seiler
 — Karl Albert, Landwirt
 — Karl, Landwirt, Ggs. S.
 — Karl, Landwirt
 — Leonhard, Maurer, Gemeinderat
 — Ludwig, Bäckers Wwe.
 — Ludwig, Hilfsarbeiter
 — Ludwig, Schneidermeister
 — Wilhelm, Dienstknecht
 Hahn Gottlob, Gipfer
 — Hermann, led. Sattler
 — Wilhelm, Gipfer
 Höß Jakob, Rübler
 Huber Simon, Erdarbeiter
 Hubler Karl, Landwirt
 Jetter Jakob Michael, Bauers Wwe.
 — Johs., Landwirt
 — Ludwig, Maurers Wwe.
 Ihle Jakobine
 — Berta
 Kaltenbacher Jakob, led. Korbmacher
 Kern Christoph, Landwirt
 — Eugen, Schreiner
 — Friedrich, Landwirts Wwe.
 — Hermann, Rüfer
 — Jakob, Landwirt
 — Joh. Georg, Fabrikarbeiter
 — Johannes jr., Rüfer
 — Karl, Landwirt
 — Wilhelm, Schreiner
 Kimmerle Johannes, Landwirts Wwe.
 — Ludwig, Maurer
 Klein Otto, Tagelöhner
 Knapp Eugen, Gipfer
 — Eugen, Hilfsarbeiter
 — Gottlieb, Landwirt
 — Karl
 — Ludwig, Landwirt
 Kolb Georg, Dr. med. F 321
 Kuhn Jakob, Gipfer, Gemeinderat und Zellenleiter
 Kurz Georg, Maurer, Tuch- und Ellenwaren
 — Wilhelm, Müller. F 335
 Lamparter Gustav, mech. Kleiderfabrik,
 Filiale Walddorf. F 323
 Lang Jakob, Hilfsarbeiter
 — Jakob, Schuhgeschäft
 — Josef, Maurer
 — Ludwig, Zimmermanns Wwe.
 Langhammer Walter, Reparaturwerkstätte. F 365
 Lauxmann Emma, led.

Lauxmann Eugen, Schreiner
 — Jakob, Landwirt
 Lefmeister Ludwig, Schmied
 Luff Albert, led. Landwirt
 — Christoph, Landwirt
 — Gottlieb, Landwirt
 — Gottlob, Uhrmacher
 — Joh. Jakob, Glaser
 — Immanuel, Frachtbote und Landwirt
 Maier Jakob, Maurer
 — Ludwig, Strafenwart
 — Emilie
 Majer Wilhelm, gemischtes Warengeschäft
 Marstaller Johannes, Schuhmacher
 Mes Georg Jg., Küfer
 — Georg alt
 Mollereigenossenschaft GmbH.
 Musse Georg, Maurer
 — Karl, Maurer
 — Ludwig, Sipser und Reisender
 Nagel Eugen, Posthalters Wwe.
 Nonnenmacher Friedrich, Flaschner und Gemeinderat
 — Johannes, Schreiner
 — Karl, Schreiner
 — Wilhelm, Landwirt und Amtsbote
 Oskwald Jakob, Maurer
 Pfeiffer Gottlieb, Tagelöhner
 Pfingsttag Jakob, Fabrikarbeiter
 Raifer Georg, Landwirt
 — Robert, Hilfsarbeiter
 — Wilhelm, Schreiner
 Rebmann Georg, Landwirt
 — Johannes, Landwirts Wwe.
 — Johannes, Landwirt
 — Ludwig, Maurer
 — Wilhelm, Sipser
 — Geschwister
 Rein Johannes, Landwirts Wwe.
 Schaal Christian, Landwirt
 — Gottlob, Landwirt
 Schäfer Friedrich, Landwirt
 — Jakob, Landwirt
 Schilling Barbara, led. Fabrikarbeiterin
 Schlicht Christian, Landwirts Wwe.
 — Wilhelm, Landwirt, Wlsh.-Murr-Str.
 — Wilhelm jr., Landwirt
 Schneek Gustav, Maurer
 — Gustav Jg., Maurer
 Schnigler Rudolf, Tagelöhner
 Schweiker Friedrich, Hilfsarbeiter
 — Friedrich, Schreiner und Gemeinderat
 — Georg, fr. Schuhmacher
 — Gottlieb, Landwirt
 — Jakob, Maurer
 — Johannes, Baumwirts Wwe.
 — Johannes jr., Landwirts Wwe.
 Schweizer Adolf, Landwirt
 — Eugen, Sipser
 — Friedrich, Landwirts Wwe.
 — Georg, Landwirts Wwe.
 — Gottlob, Lastkraftwagenbesitzer. F 364

Schweizer Hermann, Sipser
 — Karl, Landwirt
 Seybold Georg
 — Georg jr., Hilfsarbeiter
 Stadelmaier Gottlieb, Landwirts Wwe.
 — Marie, Hebamme
 — Wilhelm, Landwirt
 Sulz Gottl., Bügler
 Ulmer Christoph, Schreiner
 Vetterle Christian, Schlosser
 — Georg, Mesners Wwe.
 Wacker Georg, Wagner
 Walker Johannes, Farrentwärter
 Weinmann Ludwig jr., Landwirt
 — Wilhelm, Landwirt
 Welsch Gottfried, Landwirts Wwe.
 — Gottlieb, Maurers Wwe.
 — Johannes, Postagent und Gemeindepfleger
 — Karl, Glaser
 — Karl, Landwirt
 — Karl, Maurer
 — Ludwig, Maurer
 Weigel Barbara, ledig
 — Jakob, Schlosser
 Wezel Christian, gem. Warengeschäft u. Seifensieder
 — David, Schlosser
 — Georg, Schuhmacher
 — Georg, Wwe.
 — Gottfried, fr. Schmied
 — Gottlieb, Lammwirt und Metzgers Wwe.
 — Gottlieb, Schreiners Wwe.
 — Jakob, Maurer
 — Jakobine, Kindergärtnerin
 — Johannes, Maurer
 — Karoline, Schlossers Wwe.
 — Ludwig, Maurer
 — Martin, Landwirt
 — Wilhelm, Hilfsarbeiter
 — Wilhelm, Maurer
 — Wilhelm, Schreiner
 Wild Christoph, Landwirts Wwe.
 — Hermann, Landwirt
 — Johannes, Maurer
 — Johannes, Waldh. S., Landwirt
 — Ludwig jr., Johs. S., Landwirt
 — Ludwig, zum Waldhorn
 — Ludwig, Waldhornwirts S., Gemeinderat
 — Wilhelm, Landwirt
 Wirsum Jakob, Landwirt
 — Joh., Hilfsarbeiter
 — Johannes, Schlosser
 — Michel, Schuhmacher
 Wolf, Bezirksnotar
 — Wilhelm, Bäcker
 — Wilhelm, Kraftwagenführer
 Wurster Jakob, Maurer
 — Joh. Georg, S. S., Landwirt
 — Joh. Georg, L. S., Landwirt
 — Johannes, Metzger und Landwirt
 — Josef, Landwirt
 — Karl, Landwirt

Gemeinde Wankheim

Ev. Pfarrdorf. 639 Einwohner. 427 Meter ü. d. Meer. 5,6 Km. südlich von Tübingen. Post über Reutlingen. Bahnstation: Tübingen. Autoverbindung: Tübingen und Reutlingen.

NSDAP. Zelle Wankheim gehört zu Ortsgruppe Währingen
 Zellenleiter: Samerdinger, Hauptlehrer
 Bürgermeister: Walker, F 3183
 Stv. Bürgermeister: 1. Beigeordneter Schäfer
 Gemeindepfleger: Hoch
 Schulvorstand: Samerdinger, Hauptlehrer
 Pfarrer: Götz

Bahnmüller Georg, Schneider, Hindenburgstr. 241
 — Johannes, Hilfsarbeiter, Hindenburgstr. 152
 Bauer Anna, Landwirts Wwe., Adolf-Hitler-Str. 55
 — Erwin, Sipser, Jettener Str. 36
 — Friedrich, Schmied, Adolf-Hitler-Str. 34
 — Sigmund, Landwirt, Adolf-Hitler-Str. 55
 Blöckle August, Schneider, Derendinger Weg 141
 Brandstetter Anna, Adolf-Hitler-Str. 28
 — Gottlob, Küfer, Walbenstr. 124
 Braun Adam, Landwirt, Heges 225
 — Adam, Abstr. 224
 — Adolf, Schlosser, Walbenstr. 127
 — Andreas fr., Landwirt, Adolf-Hitler-Str. 199
 — Andreas, led. Landwirt, Kirchplatz 91
 — Andreas, Uhrmacher, Adolf-Hitler-Str. 199
 — Andreas, fr. Waldhornwirt, Kirchstr. 84
 — Eugen, Zimmermann, Rappellestr. 118
 — Friedrich, fr. Fabrikarbeiter, Hindenburgstr. 71
 — Friedrich, Landwirt, Währinger Str. 188
 — Friedrich, Landwirt, Adolf-Hitler-Str. 144
 — Friedrich, Waldschütz, Rappellestr. 118
 — Fris, Fabrikmeister, Kirchstr. 83
 — Georg, Maurer, Hindenburgstr. 71
 — Georg, Kronenwirtsentel, Obere Gasse 85
 — Jakob, fr. Kronenwirt, Obere Gasse 85
 — Jakob, Sig. S., Landwirt, Adolf-Hitler-Str. 25
 — Johann Georg, Andr. S., Landwirt, Adolf-Hitler-Str. 57
 — Johann Georg, Gg. S., Landwirt, Adolf-Hitler-Str. 11
 — Johann Gg., Friedr. S. fr., Adolf-Hitler-Str. 11
 — Johann Georg, Kronenwirt S. fr., Adolf-Hitler-Str. 147
 — Johann Georg, Kronenwirt E. jr., Adolf-Hitler-Str. 147
 — Josef, Maurer, Tübinger Str. 2
 — Josef, Maurers Wwe., Kirchplatz 90
 — Marie, Landwirts Wwe., Kirchstr. 88
 — Martin, Schuhmacher fr., Hindenburgstr. 74
 — Martin, Schuhmacher jr., Hindenburgstr. 74
 — Regine, Landwirts Wwe., Kirchplatz 221
 — Sigmund, Schulth. S., Landw., Ad.-Hitler-Str. 59
 — Sigmund, Waldhornwirts S., Kirchstr. 84
 Diebold Georg, Fabrikarbeiter, Derendinger Weg 139
 — Jakob, Postboten Wwe., Adolf-Hitler-Str. 22
 — Katharina, led. Fabrikarb., Adolf-Hitler-Str. 82
 Dürr Adam, Friedr. S., Landwirt, Obere Gasse 53
 — Adam, Gg. S., Landwirt, Jettener Str. 178
 — Adam, Joh. Gg. S., Landwirt, Walbenstr. 153
 — Friedrich, Landwirt, Obere Gasse 53
 — Johann Georg, Friedr. S., Walbenstr. 153
 — Sofie, Landwirts Wwe., Adolf-Hitler-Str. 137

Fauser Georg, Bäcker, Rappellestr. 145
 — Jakob, Wagner, Rappellestr. 105
 — Johannes, Landwirt, Rappellestr. 105
 Früh, Jakobs Wwe., Adolf-Hitler-Str. 16
 Gähler Friedrich, Zimmerm. jr., Adolf-Hitler-Str. 82
 — Friedrich, Zimmermanns Wwe., Rappellestr. 116
 — Georg, Flaschner, Rappellestr. 116
 — Sigmund, Landwirt, Rappellestr. 117
 Goldsohn Christian, Lehrer, Schule
 Goller Paul, Hilfsarbeiter, Kirchstr. 101
 Grauer Friedrich, Landwirt, Adolf-Hitler-Str. 20
 — Heinrich, Landwirts Wwe., Kirchstr. 98
 — Jakob, Löwenwirt, Telefonamt, F 2250, Obere Gasse 52
 — Sigmund, Landwirt, Adolf-Hitler-Str. 20
 — Sofie, led. Landwirtin, Adolf-Hitler-Str. 58
 Grimm Christian, Landwirt, Tübinger Str. 151
 Groß Jakob, Fabrikarbeiter, Rappellestr. 107
 Gutbrod Georg, Landwirts Wwe., Kirchstr. 95
 Henne Friedrich, Fabrikarbeiter, Adolf-Hitler-Str. 19
 — Karl, Schlosser, Hindenburgstr. 156
 — Karoline, Walbenstr. 126
 — Johann Georg, Totengräber, Kirchstr. 99
 — Martin, Fabrikarbeiter, Rappellestr. 113
 — Wilhelm, Fabrikarbeiter, Gg. S., Walbenstr. 129
 — Wilhelm, Fabrikmeister, Hindenburgstr. 156
 — Wilhelm, Schlosser, Rappellestr. 113
 Hoch Friedrich, Gemeindepfleger, Talweg 158
 Hoffmann Adam, Schreiner, Gäßle 133
 — Friedrich, Landwirt, Gäßle 133
 — Ludwig, Schreiner, Walbenstr. 122
 Jetter Friedrich, fr. Zimmerm., Jettener Str. 36
 — Gottlieb, Zimmermann, Hindenburgstr. 156
 — Pauline, Handlung, Jettener Str. 36
 Junger Willi, Sattler, Jettener Str. 35
 Kaiser Agnes, Fabrikarb. Wwe., Hindenburgstr. 150
 — Georg, Tübinger Str. 5
 Kemmler Adam, Landwirt, Adolf-Hitler-Str. 30
 — Adam, Ludw. S., Landwirt, Rappellestr. 110
 — Adam, Landwirts Wwe., Rappellestr. 110
 — Adam, Landwirt, Frdr. S., Währinger Str. 177
 — Adam, Landwirt, b. d. Schmiede, Adolf-Hitler-Str. 24
 — Andreas, Andr. S., Landwirt jr., Adolf-Hitler-Str. 14
 — Andreas, Frdr. S., Landw. Wwe., Adolf-Hitler-Str. 14
 — Andreas, Schneider, Hindenburgstr. 77
 — Andreas, Adam S., led. Landwirt, Heges 46
 — Andreas, Gg. S., Landwirt, Heges 48
 — Andreas, Landwirts Wwe., Gäßle 42
 — Christian, Hilfsarbeiter, Hindenburgstr. 194
 — Ernst, Landwirt, Kirchstr. 228
 — Friedrich, fr. Fronmeister, Adolf-Hitler-Str. 56
 — Friedrich, Glaser, Gäßle 42
 — Friedrich, Maurer, Adolf-Hitler-Str. 58
 — Friedrich, Fr. S., Landwirt, Währinger Str. 79
 — Friedrich, Landwirt a. d. Berg, Obere Gasse 38
 — Friedrich, Schreiner, Tübinger Str. 4
 — Heinrich, Wwe., Hindenburgstr. 77
 — Jakob, Landwirts Wwe., Rappellestr. 103

Wankheim

Schöne Fernsicht vom Hohenneuffen bis zum Zoller

Remmler Jakob, Landw. b. d. Schmiede, Ad.-Hitler-
Straße 30
— Jakob, Konnenschneider, Hindenburgstr. 70
— Jakob, Landwirt a. d. Berg, Obere Gasse 38
— Johann Georg, Landwirts Wwe., Heges 46
— Josef, Wagner, Hindenburgstr. 149
— Ludwig, Baumwart, Gäßle 42
— Ludwig, Landwirts Wwe., Tübinger Str. 4
— Martin, Fabrikarbeiter, Obere Gasse 89
— Martin, Landwirt, Derendinger Weg 143
— Sigmund, Landwirts Wwe., Heges 225
Ruttler Friedr., Zimmermann, Hindenburgstr. 76
— Ruttler Friedr., Zimmerm. Wwe., Höhenweg 162
— Jakob, Zimmerm. Wwe., Hindenburgstr. 76
Lang Friedrich, Maurers Wwe., Rappellestr. 111
— Jakob, Fabrikarbeiter, Hindenburgstr. 155
— Jakob, Maurer, Hindenburgstr. 190
— Johann Georg, Maurer, Tübinger Str. 161
Letzche Martin, Bautagslöhner, Ob. Gasse 87
— Wilhelm, Zimmermann, Ob. Gasse 87
Mozler Robert, Maurer, Mähringer Str. 78
Müller Georg, Polizeibeamter, Rappellestr. 119
— Jakob, Farrenwärter, Walbenstr. 121
Raucher Friedrich, Landwirt fr., Walbenstr. 10
— Friedrich, Landwirt jr., Walbenstr. 10
— Georg, Landwirt, Rappellestr. 114
— Jakob, Flaschner, Tübinger Str. 160
— Jakob, Landwirt, Adolf-Hitler-Str. 23
— Jakob, Landwirts Wwe., Rappellestr. 114
— Jakob, Landwirt b. d. Kirche, Kirchplatz 94
— Johann Georg, Landwirt, Tübinger Str. 160
— Johannes, Zimmermann, Hindenburgstr. 190
— Wilhelm, Fabrikarbeiter, Hindenburgstr. 154
Renz Johannes, Landwirts Wwe., Walbenstr. 128
Riehle Adam, Lastkraftwagenbetrieb, Rappellestr. 120.
F 2888
— Agnes, Wwe., Rappellestr. 112
— Jakob, Fabrikarbeiter, Rappellestr. 112
Ruckwied Wilhelm, Zimmermann, Kirchplatz 90
Schäfer Adam, Landw. b. Brunnen, Ob. Gasse 37
— Adam, led. Landw. b. d. Rose, Tübinger Str. 6
— Andreas, Landw. b. d. Schmiede, Adolf-Hitler-
Str. 29
— Andreas, Gg. S., Landw., Mähringer Str. 80
— Anna Marie, Schülth. T., led., Ob. Gasse 39
— Eugen, Landwirt, Albst. 239
— Friedrich, Olfar, Mähringer Str. 174
— Friedrich, Metzgers Wwe., Tübinger Str. 6
— Georg, Andr. S., Landw. u. Ortsbauernführer,
Mähringer Str. 80
— Georg, Schülth. Enkel, Ob. Gasse 43
— Heinrich, Zimmermann, Hindenburgstr. 238

Gemeinde Weilheim mit Eckhof und Krefsbach

Ev. Pfarrdorf. 559 Einwohner. 393 Meter ü. d. Meer. 4,8 Km. westlich von Tübingen. Bahn-
station: Weilheim. Post: Derendingen. Autoverbindung bis Derendingen.

NSDAP. Zelle Weilheim, gehört zu Orts-
gruppe Tübingen-Derendingen
Zellenleiter: Weberuß Christian, Gärtner
Bürgermeister: Junger. F 2057
Stv. Bürgermeister: Kehler Karl
Gemeindepflegler: Stephan
Schulvorstand: Kullen, Hauptlehrer
Pfarrer: Klemm

Böbel Heinrich, Landwirt, Hauptstr. 14
— Johs., Landwirt, Charlottenstr. 69

Schäfer Jakob, Waldmeister, Adolf-Hitler-Str. 12
— Jakob, Weber, Ob. Gasse 136
— Johann Georg, Gg. S., Landw., Kirchstr. 81
— Johann Georg, Schülth. S. Wwe., Ob. Gasse 43
— Johann Jakob, Landw. Wwe., Ob. Gasse 136
— Marie, led. Fabrikarb., Rappellestr. 106
— Martin, Landwirt auf Bläskelster 163
— Sigmund, Landwirt b. Löwen, Ob. Gasse 51
— Sigmund, Landwirts Wwe., Tübinger Str. 8
Schall Adam, Landwirt, Hindenburgstr. 148
— Adam, Zimmerm. Wwe., Derendinger Weg 139
— August, Hilfsarbeiter, Walbenstr. 132
— Christian, Flaschner, Kirchstr. 100
— Jakob, Handlung, Derendinger Weg 138
— Jakob, Hilfsarbeiter, Kirchstr. 95
— Jakob, Schmied, Adolf-Hitler-Str. 32
Schettler Adam, Lastkraftwagenbetrieb, Walben-
str. 146. F 2528
— Adam, Landwirt, Tübinger Str. 8
— Adam, Schreiner, Adolf-Hitler-Str. 33
— Adolf, Milchhändler, Walbenstr. 146
— Eugen, Zimmermann, Walbenstr. 121
— Friedrich, Gemeindepflegers Wwe., Adolf-Hitler-
Str. 26
— Friedrich, fr. Rosenwirt, Walbenstr. 131
— Friedrich, Küfer, Rappellestr. 109
— Jakob, Zimmermann, Adolf-Hitler-Str. 18
— Sigmund, Friedr. S., Landw., Walbenstr. 131
— Sigmund, Jak. S., Landwirt, Adolf-Hitler-
Str. 18
Schnizer Anton, Handlung und Gasthaus z. Rose,
Tübinger Str. 9
Trost, Adam, Landwirt, Adolf-Hitler-Str. 23
— Heinrich, Reichsarbeiter, Tübinger Str. 1
— Jakob, Baumwart, Hindenburgstr. 150
— Marie, led. Fabrikarb., Kirchstr. 96
Walker Adam, Korbflechter, Rappellestr. 104
— Adam, Landwirt, Adolf-Hitler-Str. 28
— Friedrich, Lammwirts Wwe., Gasthaus z. Lamm,
Ob. Gasse 135
— Heinrich, Landwirts Wwe., Rappellestr. 104
— Jakob, Bürgermeister, Adolf-Hitler-Str. 65
— Jakob, Landwirt, Adolf-Hitler-Str. 67
— Jakob, Landwirts Wwe., Adolf-Hitler-Str. 65
— Ludwig, Hilfsarbeiter, Walbenstr. 125
— Ludwig, Maurer, Rappellestr. 104
— Ludwig, Schreiner, Walbenstr. 130
— Martin, Maurers Wwe., Hindenburgstr. 152
Wandel Adam, Landwirt, Hindenburgstr. 68
— Georg, Landwirt, Gäßle 41
— Johann Georg, Landwirt, Hindenburgstr. 72
— Martin, Landwirt, Derendinger Weg 134

Braun Georg, Landwirt, Wilhelm-Murr-Str. 85
— Herm., Bauer, Wilhelm-Murr-Str. 85
— Karl, Bauer, Lammstr. 55
Buck Adam, Landwirt, Hauptstr. 8
— Heinrich, Landwirts Wwe., Lammstr. 56/1
— Jakob, Landwirts Wwe., Lammstr. 56
— Karl, Landwirt, Hauptstr. 25
Bürker Albert, Schlosser, Wilhelm-Murr-Str. 113
— Andreas, Hilfsarbeiter, Hauptstr. 20
— Andreas, Zimmermann, Hauptstr. 32
— Gustav, Werkst.-Arbeiter, Hauptstr. 71

Bürker Jakob, Landwirt, Hauptstr. 48
— Jakob, Zimmermann, Hauptstr. 48
— Karl, Landwirt, Hauptstr. 34/1
— Katharine, led., Hauptstr. 19
Burkhardt Walter, Metzler, Eckhof
Glemser Eugen, Sipsler, Hauptstr. 27
Graf Hermann, Schlosser, Hauptstr. 31
Groß Albert, Hilfsarbeiter, Hauptstr. 57
— Christian, Farrenhalters Wwe., Hauptstr. 23
— Christian, Mechaniker, Hauptstr. 86
— Karl, Milchhändler, Hauptstr. 23
— Paul, Sipsler, Lammstr. 54
Haas Adam, Landwirt, Hauptstr. 35/1
— Andreas, Landwirt, Hauptstr. 35/1
Hagenlocher Erwin, Telegraphenarbeiter, Hauptstr. 33
Haug Adam, Schuhmacher, Hauptstr. 35/2
— Adam, Schlosser, Wilhelm-Murr-Str. 103
— Albert, Hilfsarbeiter, Charlottenstr. 111
— Albert, led. Landwirt, Hauptstr. 9
— Christof, Polierer, Wilhelmstr. 81
— Christoph, Landwirt, Wilhelmstr. 81
— Friedrich, Weber, Hauptstr. 4
— Georg Heinrich, Weingärtner, Hauptstr. 21
— Gottlieb, Gärtnerbes., Hauptstr. 2
— Gottlob, Zimmerm., Wilhelm-Murr-Str. 110
— Heinrich, Adam, Landwirt, Hauptstr. 4
— Heinrich, Postbote i. R., Hauptstr. 7
— Heinrich, Schuhmacher, Charlottenstr. 89
— Heinrich, Martin, Landwirt, Hauptstr. 42
— Jakob, Feldschüs., Hauptstr. 24
— Jakob, Hilfsarbeiter i. R., Hauptstr. 21
— Johann, Landwirt, Charlottenstr. 88
— Johs., Johs. S., Landwirt, Hauptstr. 30
— Johannes, Schneidermeister, Wilhelmstr. 79
— Joh. Georg, Maurer, Hauptstr. 37
— Josef, Schreiner, Hauptstr. 2
— Karl, Tapeziermeister, Wilhelm-Murr-Str. 109
— Katharine, Landwirts Wwe., Hauptstr. 9
— Marie, gesch. Ofter, Hauptstr. 11
— Paul, Zimmerm., Wilhelm-Murr-Str. 110
— Sophie, Landwirts Wwe., Hauptstr. 26
— Wilhelm, Hilfsarbeiter, Hauptstr. 26
Hermann Karl, Bahnwart, Posten 57
— Wilhelm, Gutsverwalter, Krefsbach
Herold Kathr., Küfers Wwe., Lammstr. 50
— Otto, Küfer, Lammstr. 50
Jenth Christian, Landw. u. Baumw., Hauptstr. 47
— Heinrich, Gemeindepfl. Wwe., Hauptstr. 59
— Heinrich jr., Landw. u. Baumw., Hauptstr. 44/1
— Johann Heinrich, Landwirt, Hauptstr. 1
— Johannes, Zimmerm. Wwe., Hauptstr. 38/2
— Martin, Landwirts Wwe., Hauptstr. 47
Junger Adolf, Landwirt, Hauptstr. 30
— Ernst, Landw. u. Bürgermeister, Hauptstr. 43
— Jakob, Landwirt, Wilhelm-Murr-Str. 78
— Johann Heinrich, Landwirt, Hauptstr. 43
— Katharine, Landw. Wwe., Wilhelm-Murr-Str. 76
— Robert, Landwirt, Wilhelm-Murr-Str. 78
Kehler Karl, Bahnarb. u. Odr., Hauptstr. 44
Kleejattel Jakob, Landwirt und Wirt z. Hirsch,
Hauptstr. 10
Klemm Heinrich, Pfarrer, Hauptstr. 46
Klett Wilh., Hilfsarbeiter, Hauptstr. 49
Krauß Adam, Weber, Hauptstr. 41
— Christian, Maurermeister, Hauptstr. 34/2
— Friedrich, Landwirt, Hauptstr. 41
— Heinrich, Bahnarbeiter a. D., Hauptstr. 34/3
— Jakob, Wagner, Hauptstr. 31

Kullen Alfred, Hauptlehrer, Hauptstr. 5
Lang Pauline, Wwe., Krefsbach, Bahnwartshaus,
Posten 6
Lauer Albert, Stricker, Wilhelm-Murr-Str. 109
— Andreas, Sipslermeister, Adolf-Hitler-Platz 100
— Christian, Wagner, Charlottenstr. 72
— Friedrich, Landw. u. Gemeinder., Hauptstr. 12
— Gustav, Sipsler, Hauptstr. 13
— Heinrich, Maurermeister, Hauptstr. 47
— Heinrich jr., Maurer, Hauptstr. 58
— Heinrich, Tagelöhners Wwe., Lammstr. 52
— Jakob, Zimmermann, Hauptstr. 29
— Emanuel, Fabrikarbeiter, Hauptstr. 86
— Joh. Georg, Sipsler, Wilhelm-Murr-Str. 98
— Karl, Eisenfräher, Wilhelm-Murr-Str. 70
— Karl, Zimmermann, Hauptstr. 22
— Karoline, ledig, Hauptstr. 29
— Katharine, Weingärtners Wwe., Hauptstr. 13
— Max, Hilfsarbeiter, Hauptstr. 80
— Wilhelm, Schlosser, Katharinenstr. 15
Maier Georg, Landwirt, Hauptstr. 60
— Karl, Hilfsarbeiter, Hauptstr. 61
— Walter, Mechaniker, Hauptstr. 3
Mozler Adam, Landwirt, Hauptstr. 71
— Hermann, Amtsdienner, Hauptstr. 23
— Jakob, Schuhmacher, Hauptstr. 13
— Jakob, Wirt z. Weilheimer Kneipe, Wilhelm-
Murr-Str. 62. F 2213
Nackel Kath., Wwe., Charlottenstr. 88
Nilling Emma, Hauptstr. 36
— Heinrich, Landwirt, Wilhelm-Murr-Str. 102
— Heinrich, Schreiner, Hauptstr. 7
— Wilhelm, Bäcker u. Spezereihdlg., Hauptstr. 9
Nöhm Jakob, Landwirt, Lammstr. 56
Sautter Jakob, Maurer, Hauptstr. 31
Saur August, Hilfsarbeiter, Katharinenstr. 17
Sauer Heinrich, Hilfsarbeiter, Hauptstr. 34
Scheid Almalie, Hauptstr. 20
— Andreas, Schreiner, Hauptstr. 57
— Georg, Hilfsarbeiter, Hauptstr. 41
— Margarete, Wwe., Hauptstr. 41
Schmid Adolf, Landwirt, Hauptstr. 42
— Christian, Delmüller, Hauptstr. 36
— Gottlieb, Wwe., Hauptstr. 2
— Heinrich, Maurer, Hauptstr. 3
— Marie, Wwe., Hauptstr. 42
Schneid Alfred, Maurerpol., Wilh.-Murr-Str. 101
Schneider Daniel, Gutspächter, Eckhof
Schönleub Heinrich, Maurerpolier, Hauptstr. 28
Schuler Ernst, Schmiedm., Wilhelm-Murr-Str. 76
Schultheiß Johann, Mechaniker, Hauptstr. 49
— Kurt, Elektromeister, Hauptstr. 49
Schratt Thomas, Metzler, Krefsbach
Schwarz Friedrich, Schreiner, Inh. eines Möbel-
geschäfts, Hauptstr. 2
Schwendemann Paul, Gärtner, Krefsbach
Seeger Georg, Chauffeur, Krefsbach
v. St. André, Alexander, Freiherr und Landwirt,
Krefsbach
v. St. André, Karl, Freiherr, Krefsbach
Stephan David, Wagner u. Gemeindepfl., Lamm-
straße 53
Stübler Adam, Weber, Hauptstr. 38
— Gottlieb, Landwirts Wwe., Hauptstr. 38
— Karl, Hilfsarbeiter, Wilhelm-Murr-Str. 74
Trautmann Jakob, Waldschüs., Katharinenstr. 16
— Wilhelm, Bildhauer, Hauptstr. 32
Trescher Gotthold, Landwirt, Katharinenstr. 18

Trescher Rudolf, Mechaniker, Hauptstr. 58
 Ulmer Jakob, Fabrikarbeiter, Charlottenstr. 69
 Walker Adolf, Schuhmacher, Hauptstr. 15
 Weberuß Christian, Gärtner und Gemeinderat,
 Hauptstr. 1
 Weiß Adam, Landwirts Wwe., Hauptstr. 25
 — Albert, Gipsler, Hauptstr. 22
 — Albert, Schneiderstr., Adolf-Hitler-Str. 39
 — Christoph, Landwirt, Wilhelm-Murr-Str. 77
 — Ernst, Bäcker und Wirt z. Rose, Hauptstr. 24
 — Friedrich, Landwirt, Lammstr. 51
 — Gustav, Landwirt, Hauptstr. 60
 — Heinrike, Landwirts Wwe., Hauptstr. 8
 — Jakob, Bahnarbeiter, Hauptstr. 3
 — Johann Jakob, Landwirts Wwe., Hauptstr. 25

Gemeinde Wurmelingen

Kathol. Pfarrdorf, 873 Einwohner, 351 Meter ü. d. Meer. Entfernung von Nottenburg a. N.: 3,5 Km.
 Bahnstation: Nottenburg. Post: Wurmelingen über Nottenburg. Poststelle: Fernsprecher 220 Nottenburg. Rathaus:
 Fernsprecher 480.

NSDAP, Stützpunkt Wendelsheim,
 Block Wurmelingen: Müller Hermann
 Bürgermeister: Balle Albert
 Gemeindepfleger: Brunnenmiller Johannes
 Schulvorstand: Hieber Josef
 Ortsbauernführer: Brunnenmiller Wilhelm
 Kath. Pfarramt: Bacher Johann

Albus Gebhard, Löwenwirt
 Amann Christian, Fabrikarbeiter
 Bacher Johann, Pfarrer
 Baur Anton, Gipsler
 — Anton, Amts- und Polizeidiener
 — Anton, Landwirt
 — Anna, Bergmesnerin
 — August, Maurer
 — Brizius, Landwirts Wwe.
 — Eugen, Landwirt
 — Franz, Landwirts Wwe.
 — Fridolin, Rob. S., Wagner
 — Josef, Ant. S., verh. Schuhmacher
 — Josef, Landwirt, Fel. S., Kriegsbeschädigter
 — Karl, Maurers Wwe.
 — Raphael, Fabrikarbeiter
 — Robert, Landwirts Wwe.
 Bengel Thomas, Musiker und Fabrikarbeiter
 Bestle Anna, led., Invaliden-Rentnerin
 Biesinger, Eugen, Gemeinderat und Landwirt
 — Fridolin, Schneider
 — German, Landwirt
 — Katharina, Landwirts Wwe.
 — Karl sen., Landwirt
 — Karl jr., Schreiner und Landwirt
 — Pius, Landwirt
 — Stefan, Schuhmacher
 Birlinger Bruno, Landwirt und Hilfsarbeiter
 — Geschwister, Heinrich und Maria, ledig
 — Johannes, Landwirts Wwe.
 — Lukas, fr. Wagner
 Brunnenmiller, Alois, Landwirt
 — Felix, Landwirts Wwe.
 — Georg, Gemeinderat und Monteur
 — Jakob, Landwirts Wwe.
 — Johannes, Landwirt und Gemeindepfleger
 — Lorenz, Schuhmacher
 — Paul jr., Landwirt
 — Paul, Landwirts Wwe.

Weiß, Karoline, Landwirts Wwe., Hauptstr. 60
 — Karl Adam, Landw. u. Gemeinderat, Hauptstr. 25
 — Karl Eugen, Landwirt, Hauptstr. 60
 — Karl, Ref.-Loff. u. Inh. einer Spezereihandlg.,
 Hauptstr. 18
 — Wilhelm, Landwirt, Adolf-Hitler-Platz 39
 Wörner Julius, Förster, Krefsbach
 Zeeb Robert, Monteur, Posten 56
 Zipperer Christine, Hauptstr. 26
 — Johann Georg, Landwirt, Wilhelm-Murr-Str. 82
 — Jakob, Landwirt, Wilhelmstr. 73
 — Jakob, Landwirt, Hauptstr. 7
 — Karl, Schreiner, Hauptstr. 26
 — Pauline, Landwirts Wwe., Hauptstr. 61

Brunnenmiller Wilhelm, Landwirt
 Brunner Josef, Tagelöhners Wwe.
 Dold Karl, Landwirt
 Dreher Karl, Kernmacher
 Ehing Andreas, Landwirts Wwe.
 — August, Milchhändlers Wwe., fr.
 — Engelbert, Landwirt
 — Franz, Landwirts Wwe.,
 — Johannes, Hilfsarbeiter
 — Josef, Küfer
 — Josef, Schreiner
 — Konrad, Landwirt und Weingärtner
 — Rosa, led. Landwirtin
 Fahrner Josef, Küfer
 Friedrich, August, Maurermeister
 — Gabriel, Maurer
 — Gabriel, led. Metzger
 — Johannes, Maurer
 — Johannes, Schreiner
 — Karl, Wagner
 — Konstantin, Maler
 — Martin, Maurer
 Führer Eugen, Paul R., Landwirt
 — Gabriel, led. Landwirt
 — Johann Georg, Landwirt
 — Johann, Wagners Wwe.
 — Johannes, Schuhmacher
 — Josef sen., Sales S., Landwirt
 — Franz, Josefs S., Glaser
 — Lorenz, Steinhauer und Landwirt
 — Magdalena, led. Invaliden-Rentnerin
 — Paul sen., Ortsbauernführer
 — Paul jr., Joh. Egs. S., Landwirt
 — Roman, Tagelöhners Wwe.
 — Simon, Landwirt und Wagnmeister
 Groß Anton, Landwirt
 — August, Landwirt und Eberhalter
 — Johannes, Schlosser und Landwirt
 — Johannes, Waldmeister, Landwirt und Agent der
 ERK.
 — Josef, Landwirts Wwe.
 — Karl, Hilfsarbeiter
 — Maria, led. Nähterin
 — Wilhelm, Bäcker und Gem. Warengeschäft
 — Pauline, led. Fabrikarbeiterin
 Hartmann, Anton, Landwirt
 — Johannes, Landwirts Wwe.
 — Josef, Joh. S., Hilfsarbeiter

Hartmann Michael, Maurer und Landwirt
 — Paul, Schmied
 — Titus, Landwirt
 Hänle Valentin, Fuhrmann
 Haug August, Landwirt und Fronmeister
 — Anton, Sattler
 — Jakob, Landwirt und Wwer.
 — Johann, Landwirt
 — Johannes, Schreiner und Gem. Warengeschäft
 — Johannes, Stricker
 — Otto, Flaschner
 Hieber Josef, Oberlehrer
 Heß Agatius, Landwirt
 — Josef, Inh. eines Gem. Warengeschäfts
 — Justine, led. Landwirtin
 — Max, Schreiner.
 Kessler Ludwig, Musiker und Landwirt
 — Wendelin, Landwirts Wwe.
 Kießling Albert, Schafhalter
 Kienzle Wilhelm, Schreiner
 — Kaber, Wwe., Nähterin
 Kittel Konrad, Schneider und Bodhalter
 — Michael, Feld- und Waldschütz
 Kleindienst Moriz, Landwirts Wwe.
 Kohler Anton, Landwirt
 — August, Landwirts Wwe.,
 — Jakob, Landwirt
 — Josef, fr. Jak. S., Landwirt
 — Josef jr., Mik. S., Landwirt
 — Karl, Baumwart und Landwirt
 — Nikolaus, Landwirt und Weingärtner
 Kopp Anton, Landwirts Wwe.
 — Fridolin, Landwirt
 — Geschwister Karoline und Justine, led.
 — Jakob, Monteur
 — Josef, Krankenwärter
 — Karl, Monteur
 — Konrad, Frid. S., Schreiner
 — Konrad, Landwirt und Weingärtner
 Köbele Helmut, stud. jur.
 Kraker Nius, Landwirt
 — Gebrüder, Hermann und Emanuel, Schuhfabrik
 — Reinhold, Kaufmann, Inh. der Strickwarenfabrik
 — Martin, Metalldreher i. N.
 Lang August, Maurer
 Leins, Alois, Wagnmeister
 — Bruno, Landwirt
 — Johannes, Gipsler
 — Josef, Metzger und Kößlewirt
 — Josef jr., Metzger
 — Josef, Steinhauer
 — Paul, Landwirts Wwe.
 — Paul, Maurer
 Leufart Franz, Maurer
 Maucher, Hauptlehrerin
 Merk Paul, Hilfsarbeiter
 Müller Anton, Landwirts Wwe.
 — Andreas, Landwirt
 — Alfons, Landwirt
 — August, Schultheiß i. N. und Landwirt
 — Brizius, Maurer
 — Elisabeth, Damenschneiderin
 — Franz, Mich. S., Landwirt
 — Franz, Pius S., Landwirt
 — Franz, Musikers Wwe.
 — Gustav, Feld- und Waldschütz
 — Hermann, Inh. der Posthilfsstelle
 — Jakob, Waldschütz Wwe.
 — Josef, Steinhauers Wwe.

Müller Johannes, Landwirt
 — Konrad, Zimmermann
 — Leopold, Gipsler und Landwirt.
 — Paul, Landwirt
 Nadler Gustav, Müller und Hilfsarbeiter
 Pfister Anton, Landwirt
 Radt Johannes, Zimmermann
 — Katharina, Alderwirts Wwe.
 — Lukas, Zimmermann
 Rauscher Paul, Landwirt
 Roser Eugen, Bäcker
 Rupp, Geschwister, Magdalena und Maria, led.
 — Johannes, Monteur
 Sailer Oswald, Steinhauer und Kunststeingeschäft
 Schäfer Wendelin, Landwirt und Vorstand der Dar-
 lehensklasse
 Schauble Alois, Seilermeister und 2. Beigeordneter
 — Anton, Hilfsarbeiter
 — Anton, Landwirt und Farrenwärter
 — Anton, Strickmeister
 — Anton, Mart. S., Schreiner, led.
 — Anton, Rasp. S., Gipsler
 — Anton, Hilfsarbeiter
 — August, Küfermeister, Küferei, Gebrüder (Paul)
 — Barbara, led. Landwirtin
 — Engelbert, Schlosser
 — Johannes, Kaufmanns und Storchwirts Wwe.
 — Johannes, Landwirt, Alt-Kößlewirt
 — Johannes, Schmied und Landwirt
 — Johannes, Zimmermanns Wwe.
 — Josef, Küfermeister
 — Josef, Alois S., Landwirt
 — Josef, Karls S., Landwirt
 — Josef, Schmied
 — Kaspar, Bäcker, Gemeindebackstube
 — Kaspar, Schmiedmeister
 — Kaspar jr., Schmied
 — Martin, Zimmermann und Landwirt
 — Paul und August, Gebr., Küfermeister
 — Pauline, led. Fabrikarbeiterin
 — Stefan, Zimmermann
 Scheurle Eugen, Lehrer
 Schneider Anton, Stricker
 — Karl, Josef, Tagelöhners Wwe.
 — Pius, Landwirt
 Schulz Anton, Landwirt
 — Johannes, Kaufmann
 — Pius, Landwirt
 Sieß Alois, Milchhändler
 — Felix, Landwirt
 — Fridolin, Maurers Wwe.
 — Gustav, Straßenwart
 — Josef, Weingärtner und Schwerkriegsbeschädigter
 — Josef, Zimmermann
 — Philipp, Landwirt
 — Wendelin, Landwirt
 Steger Josef, Kraftwagenführer
 Straub August, Zimmermanns Wwe.
 — Bernhard, Malermeister
 — Franz, Weingärtner
 — Jakob, Zimmermann
 — Johannes, Glasers Wwe.
 Strickwarenfabrik Wurmelingen, Inh. Reinh. Kraker,
 Kaufmann
 Theurer Anton, Schreiner
 — David, Landwirts Wwe.
 — Eugen, Glaser
 — Geschwister, Marianna und Theresia, led.
 — Jakob, Schreiner

Theurer Josef, Dav. S., Fuhrmann
 — Josef, Andr. S., Landwirt
 — Johannes, Zimmermann
 — Karl, Maurer
 — Wilhelm, Landwirt
 Wachendorfer August, Maurer
 — Bernhard, Maurer
 — Brizius, Zementeur
 — Josef, Schneider
 — Paul jr., Bildhauer
 — Paul, Maurer
 — Paul, Steinhauer
 — Paul, Schuhmachermeister

Wachendorfer Martin, Landwirt
 — Remigius, Straßenwart i. R.
 — Rupert, Glasers Wwe.
 — Simon, Maurer
 Walter Anton, Schuhmacher
 — Martin, Landwirts Wwe.
 Wellhäuser Alfons, Landwirt
 — Josef, Postschaffner
 Wetenmann, Heinrich, Kunststeingeschäft
 Wolf David, Gärtner und Schreiner
 — Karl, fr. Bierbrauer und Dreschereibetrieb
 — Karl, Monteur und Dreschereibetrieb
 Wolff Florian, Schmied und Dreschereibetrieb

