Tübingen
Universitätsstadt

Wohngeld

- Zahl der jährlichen Anträge und der jährlichen Zahlfälle sowie jährliches Wohngeld in Tsd. Euro insg. -

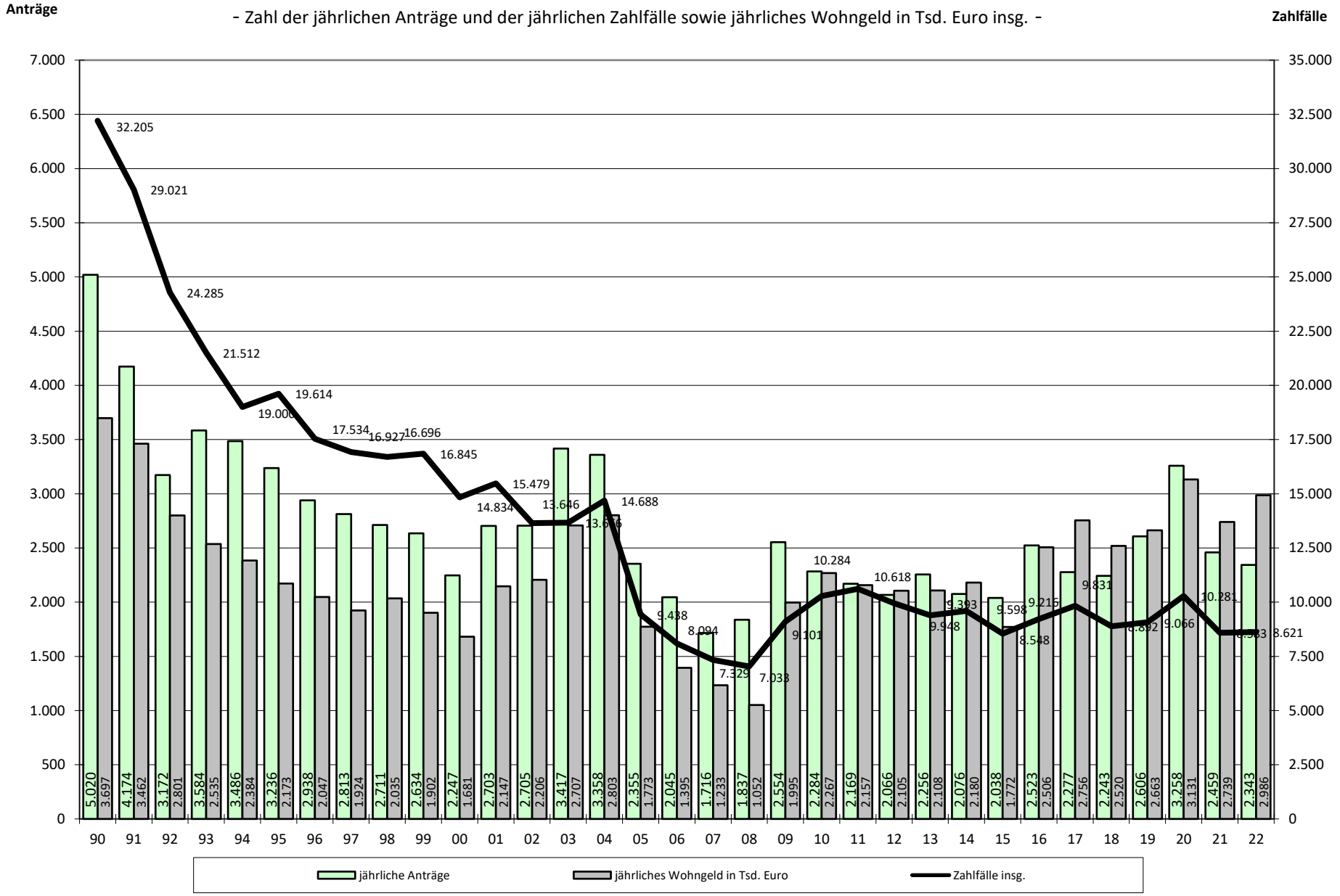

Quelle: Wohngeldstelle der Stadtverwaltung Tübingen