Tübingen
Universitätsstadt

Entwicklung der Schülerzahlen an den allgemeinbildenden Schulen seit 1981

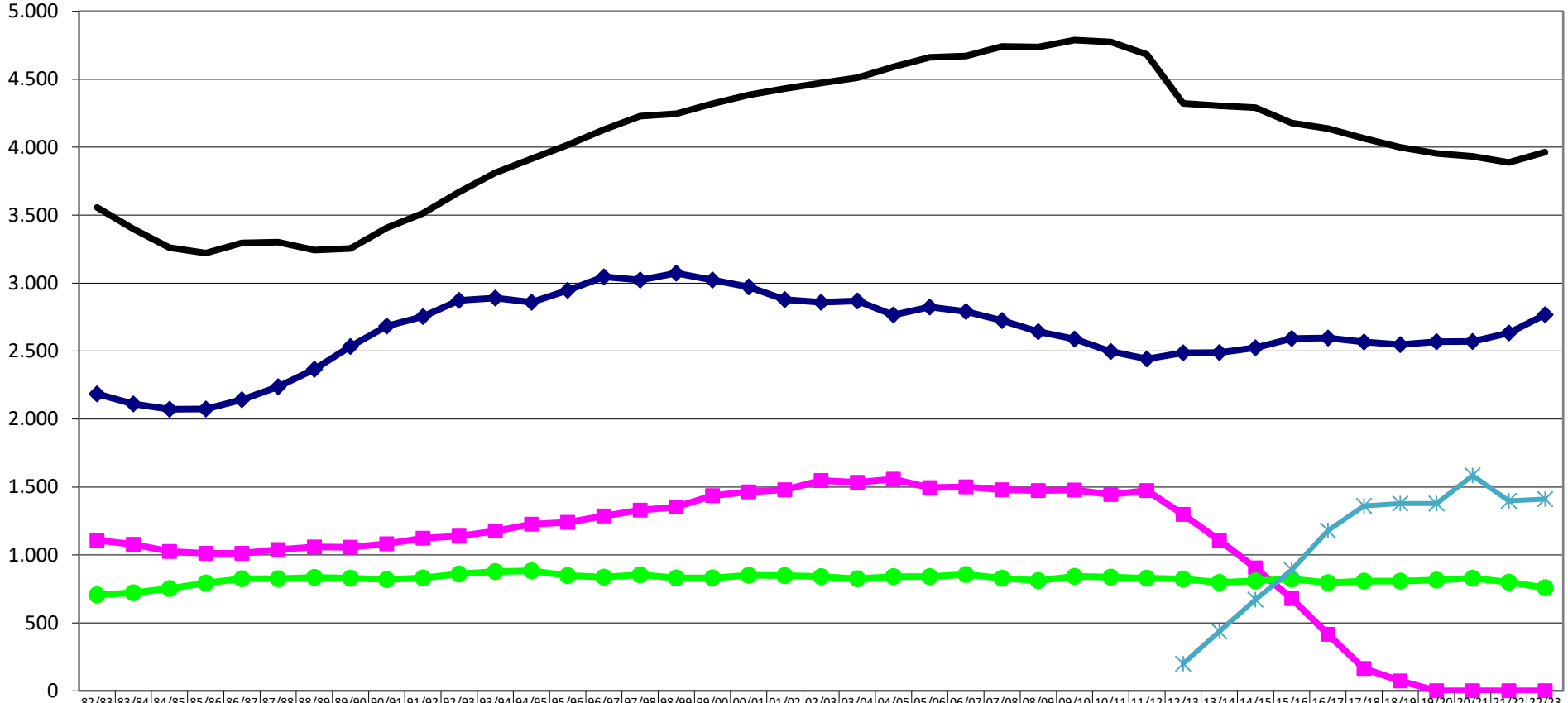

	82/83	83/84	84/85	85/86	86/87	87/88	88/89	89/90	90/91	91/92	92/93	93/94	94/95	95/96	96/97	97/98	98/99	99/00	00/01	01/02	02/03	03/04	04/05	05/06	06/07	07/08	08/09	09/10	10/11	11/12	12/13	13/14	14/15	15/16	16/17	17/18	18/19	19/20	20/21	21/22	22/23
Grundschulen	2.184	2.110	2.072	2.073	2.142	2.238	2.367	2.534	2.684	2.753	2.873	2.891	2.859	2.947	3.047	3.022	3.073	3.022	2.973	2.879	2.859	2.868	2.765	2.824	2.791	2.725	2.642	2.589	2.497	2.443	2.487	2.489	2.523	2.592	2.596	2.567	2.548	2.569	2.570	2.634	2.767
Real-schulen	1.108	1.079	1.025	1.012	1.012	1.039	1.059	1.056	1.083	1.123	1.139	1.176	1.227	1.240	1.286	1.329	1.353	1.437	1.464	1.479	1.548	1.535	1.558	1.495	1.501	1.480	1.474	1.477	1.445	1.474	1.299	1.107	905	678	415	165	73	0	0	0	0
städt. Gymnasien	3.557	3.399	3.260	3.221	3.296	3.302	3.243	3.255	3.407	3.513	3.670	3.812	3.915	4.017	4.129	4.228	4.246	4.321	4.384	4.432	4.472	4.511	4.592	4.661	4.671	4.741	4.737	4.788	4.774	4.683	4.323	4.305	4.291	4.179	4.138	4.066	3.998	3.954	3.932	3.888	3.964
Waldorf-schule	706	721	753	794	826	825	834	829	820	830	861	878	883	849	836	855	830	830	851	849	841	825	841	840	856	829	811	843	836	829	823	798	810	823	796	807	807	816	829	799	758
Gemeinschaftsschulen																															200	438	672	889	1.179	1.361	1.379	1.378	1.584	1.398	1.412