Tübingen
Universitätsstadt

Entwicklung der Zahl der ausländischen Bevölkerung seit 2008

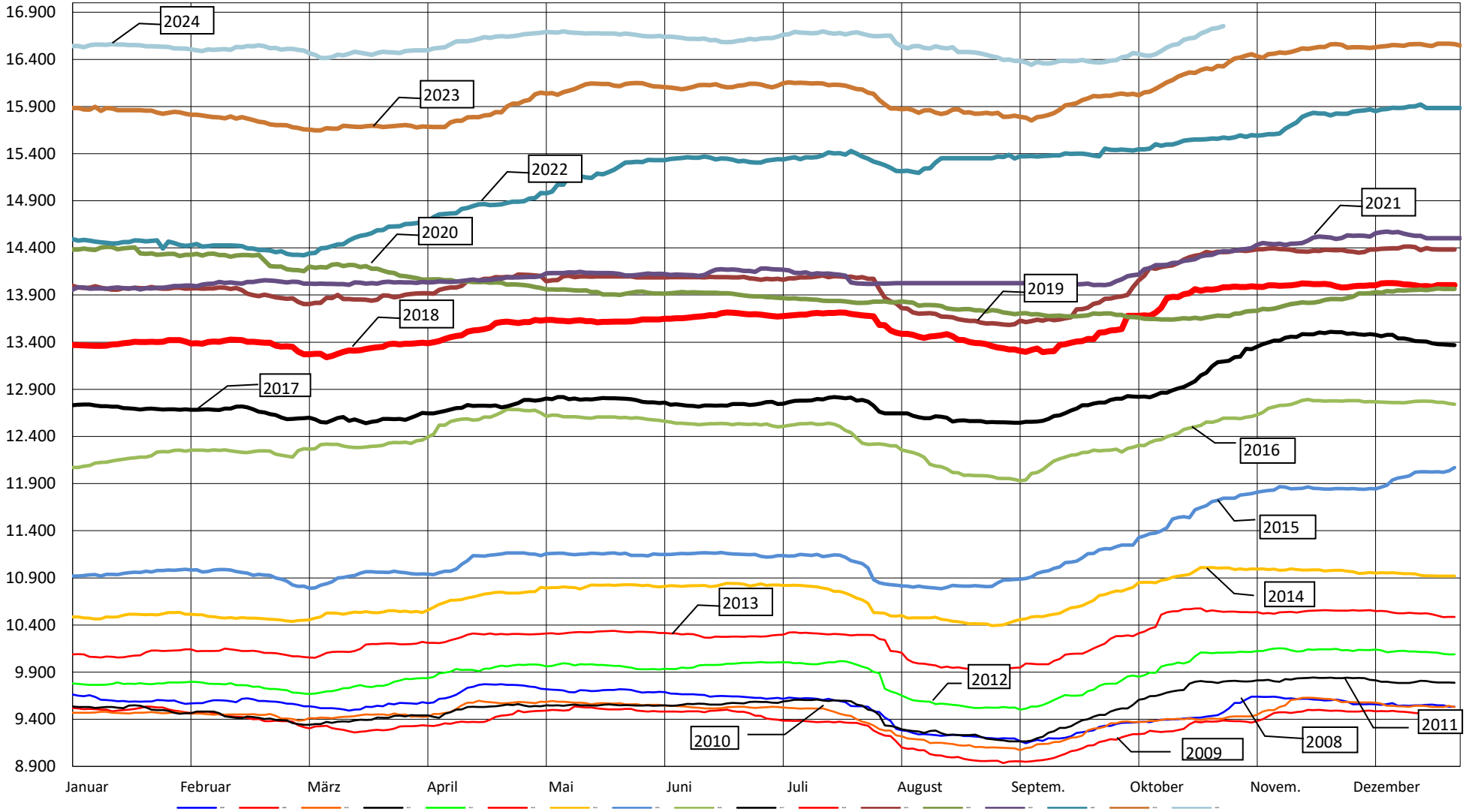

Stand: 22.10.2024