Tübingen
Universitätsstadt

Entwicklung der Zahl der ausländischen Bevölkerung seit 2008

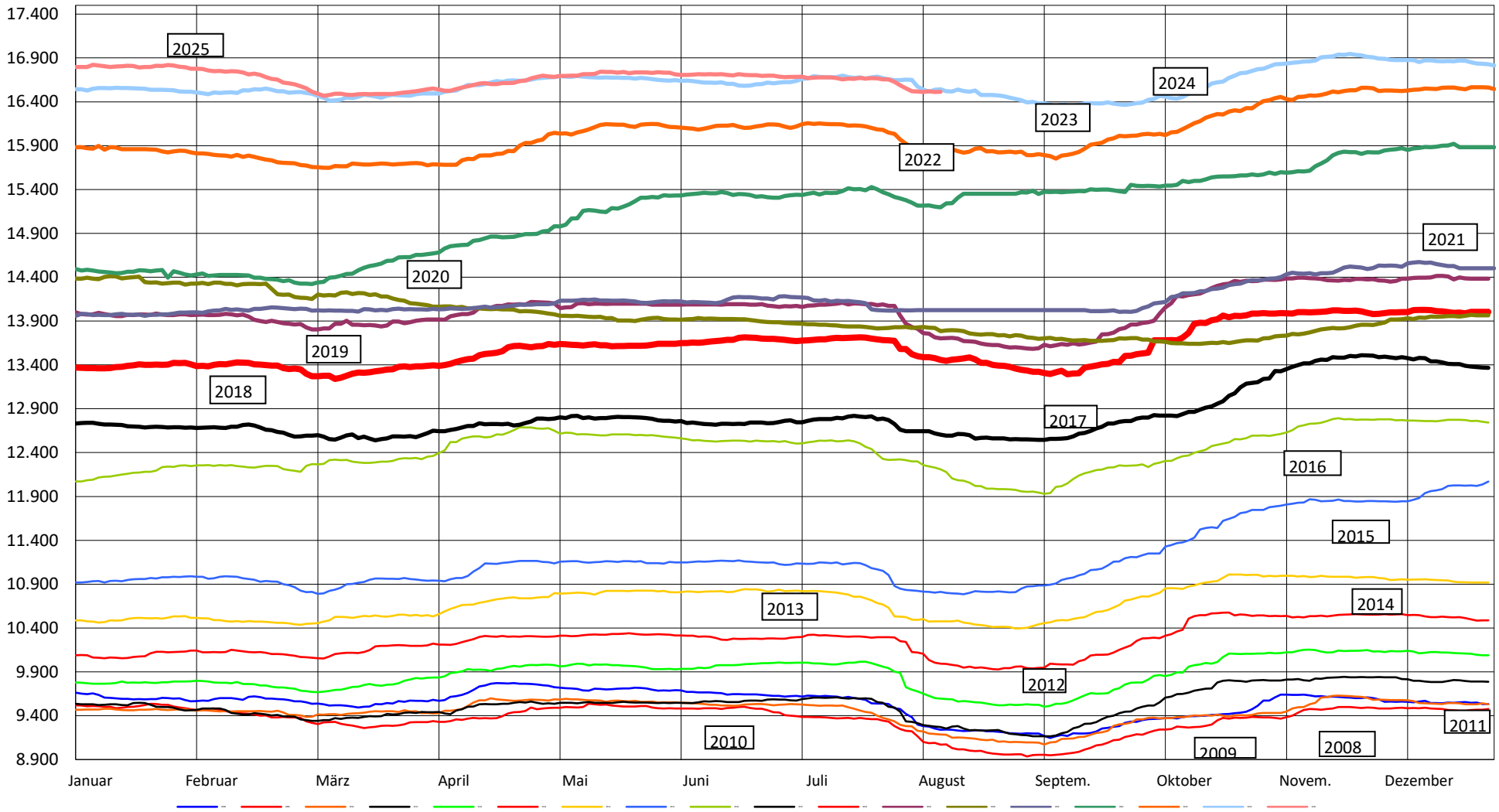

Stand: 08.08.2025