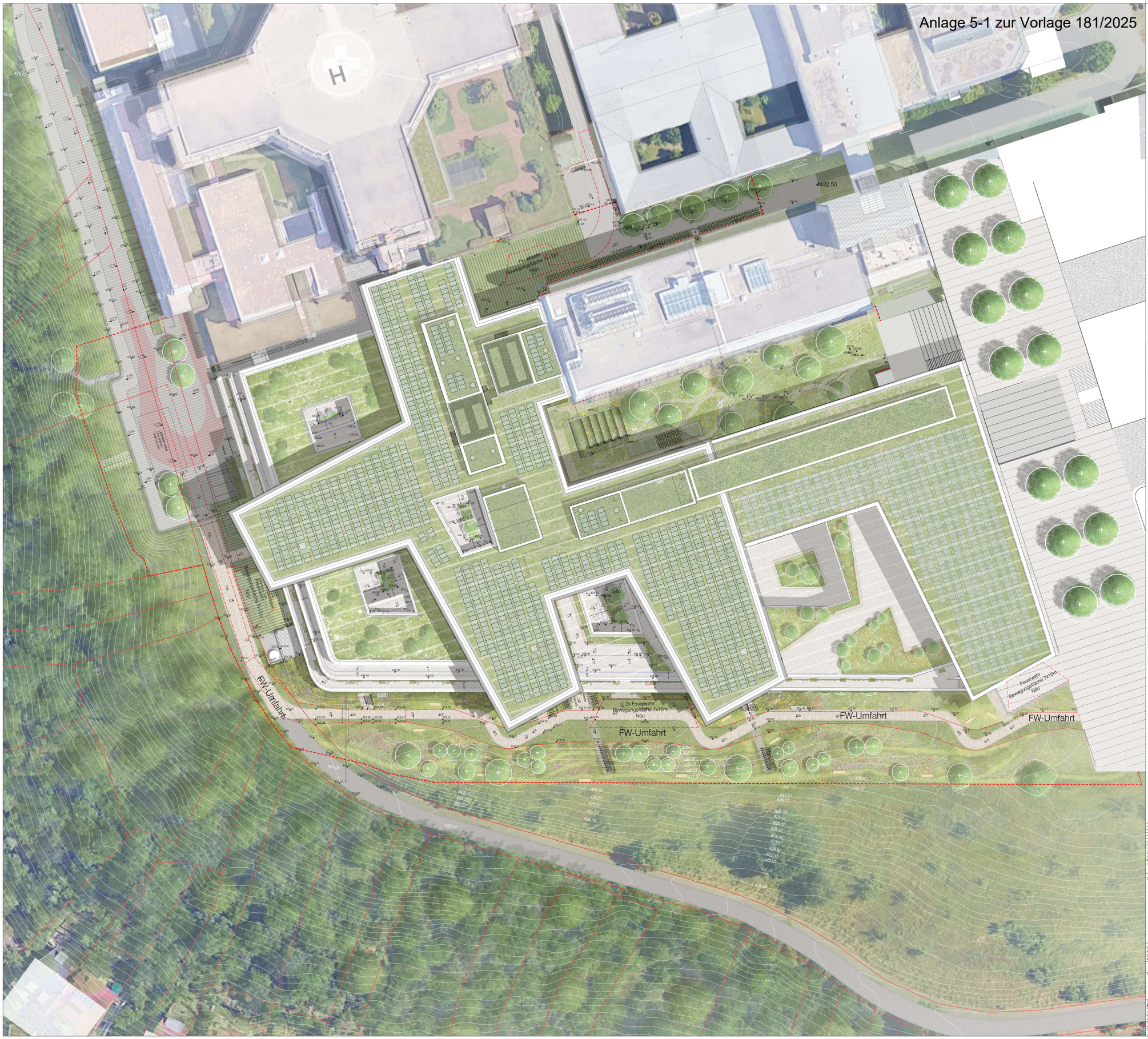

Übersicht

Vegetation

- Baum Bestand (zu erhalten)
- Baum Pflanzung

Vegetationsflächen

- Wildblumenwiese
- Extensive Staudenmischpflanzung
- Extensive Dachbegrünung
- Intensive Dachbegrünung
- Fassadenbegrünung

Belagsflächen

- Natursteinpflaster in verschiedenen Farbtönen
- Asphalt
- Rasenliner
- Terrassenplatten
- Kiesstreifen

Einbauten und Baukonstruktionen

- Sitzbank - Granit mit Holzauflage
- Treppe - Granit mit Handlauf
- Mauer - Beton
- Mobile Möblierung (Tische, Stühle, Schirme)
- PV-Module über extensivem Gründach

Sonstiges

- Höhenkote Planung
- Feuerwehr
- Bearbeitungsgrenze
- Grundstücksgrenze
- Böschung
- Entwässerungsrinne

02	Aktuelle Planung	LB	16.04.2025
01	Fw-Umfahrt	LB	25.10.2024
Index	Änderungen	GEPRÜFT	Datum

Plan erstellt
LB
Plan geprüft
LB

Planfertiger:
Rainer Schmidt Landschaftsarchitekten GmbH
Von-der-Tann Str.7
80539 München
Tel. 089 23 23 55 0
E-Mail info@rainerschmidt.com

Lageplan:

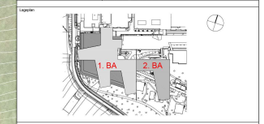

Projektnummer
B0421/1X2018/0999
Projektnummer
DA3L GA--014-01
LAUFZEITNUMMER_XXE2
Projektnummer
DA3L GA--014-01
Datum
15.04.2025
Massstab
1 : 200
Papierformat
1260 x 1680
Verfasser

Bauherr
Vermögen und Bau Baden-Württemberg
Amt Tübingen
Schnarrenbergstraße 1
72076 Tübingen
Tel. 07071 26-5821 Fax 07071 26-2821
E-Mail: poststelle.tuebingen@vbv.baden.de

NMK-Gelenkbau, Tübingen
Otfried-Müller-Strasse
Tübingen, Baden-Württemberg 72076
Deutschland

Maßnahme
Neubau
Projektstatus
Entwurf
Planbezeichnung
NMK 1. BA
Freianlagenplanung
Masterplan
VORABZUG
DACH BA 2

Plan erstellt	Plan geprüft	Freigeber
LB	LB	LB
Abteilungsleiter		Leiterin des Amts
		-