Tübingen
Universitätsstadt

Entwicklung der Schülerzahlen an den allgemeinbildenden Schulen seit 1981

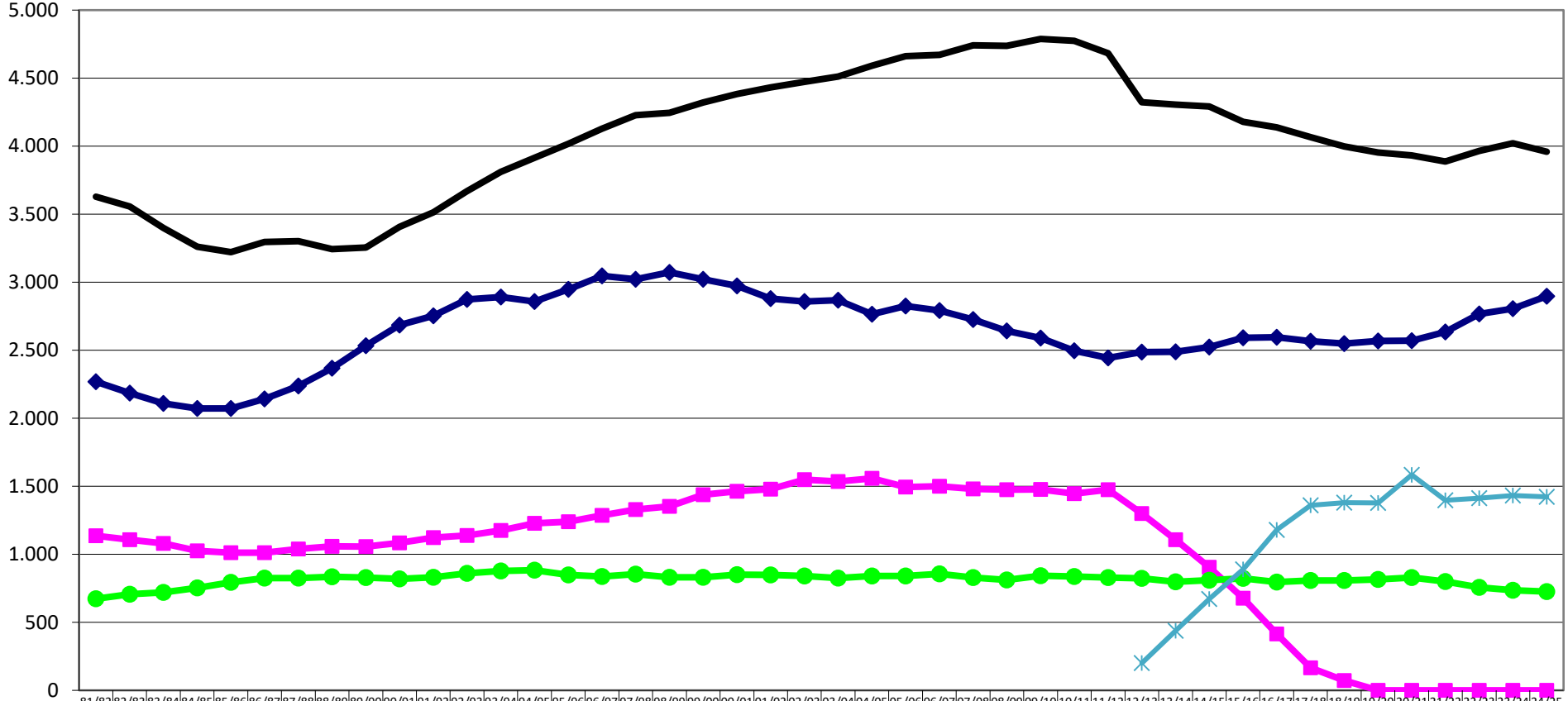

	81/82	82/83	83/84	84/85	85/86	86/87	87/88	88/89	89/90	90/91	91/92	92/93	93/94	94/95	95/96	96/97	97/98	98/99	99/00	00/01	01/02	02/03	03/04	04/05	05/06	06/07	07/08	08/09	09/10	10/11	11/12	12/13	13/14	14/15	15/16	16/17	17/18	18/19	19/20	20/21	21/22	22/23	23/24	24/25
Grundschulen	2.269	2.184	2.110	2.072	2.073	2.142	2.238	2.367	2.534	2.684	2.753	2.873	2.891	2.859	2.947	3.047	3.022	3.073	3.022	2.973	2.879	2.859	2.868	2.765	2.824	2.791	2.725	2.642	2.589	2.497	2.443	2.487	2.489	2.523	2.592	2.596	2.567	2.548	2.569	2.570	2.634	2.767	2.805	2.897
Real-schulen	1.137	1.108	1.079	1.025	1.012	1.012	1.039	1.059	1.056	1.083	1.123	1.139	1.176	1.227	1.240	1.286	1.329	1.353	1.437	1.464	1.479	1.548	1.535	1.558	1.495	1.501	1.480	1.474	1.477	1.445	1.474	1.299	1.107	905	678	415	165	73	0	0	0	0	0	0
städt. Gymnasien	3.629	3.557	3.399	3.260	3.221	3.296	3.302	3.243	3.255	3.407	3.513	3.670	3.812	3.915	4.017	4.129	4.228	4.246	4.321	4.384	4.432	4.472	4.511	4.592	4.661	4.671	4.741	4.737	4.788	4.774	4.683	4.323	4.305	4.291	4.179	4.138	4.066	3.998	3.954	3.932	3.888	3.964	4.022	3.959
Waldorf-schule	673	706	721	753	794	826	825	834	829	820	830	861	878	883	849	836	855	830	830	851	849	841	825	841	840	856	829	811	843	836	829	823	798	810	823	796	807	807	816	829	799	758	735	726
Gemeinschaftsschulen																																200	438	672	889	1.179	1.361	1.379	1.378	1.584	1.398	1.412	1.432	1.422

© Universitätsstadt Tübingen - Wahlen und Statistik