Tübingen
Universitätsstadt

Entwicklung der Zahl der Personen mit Hauptwohnung seit 2007

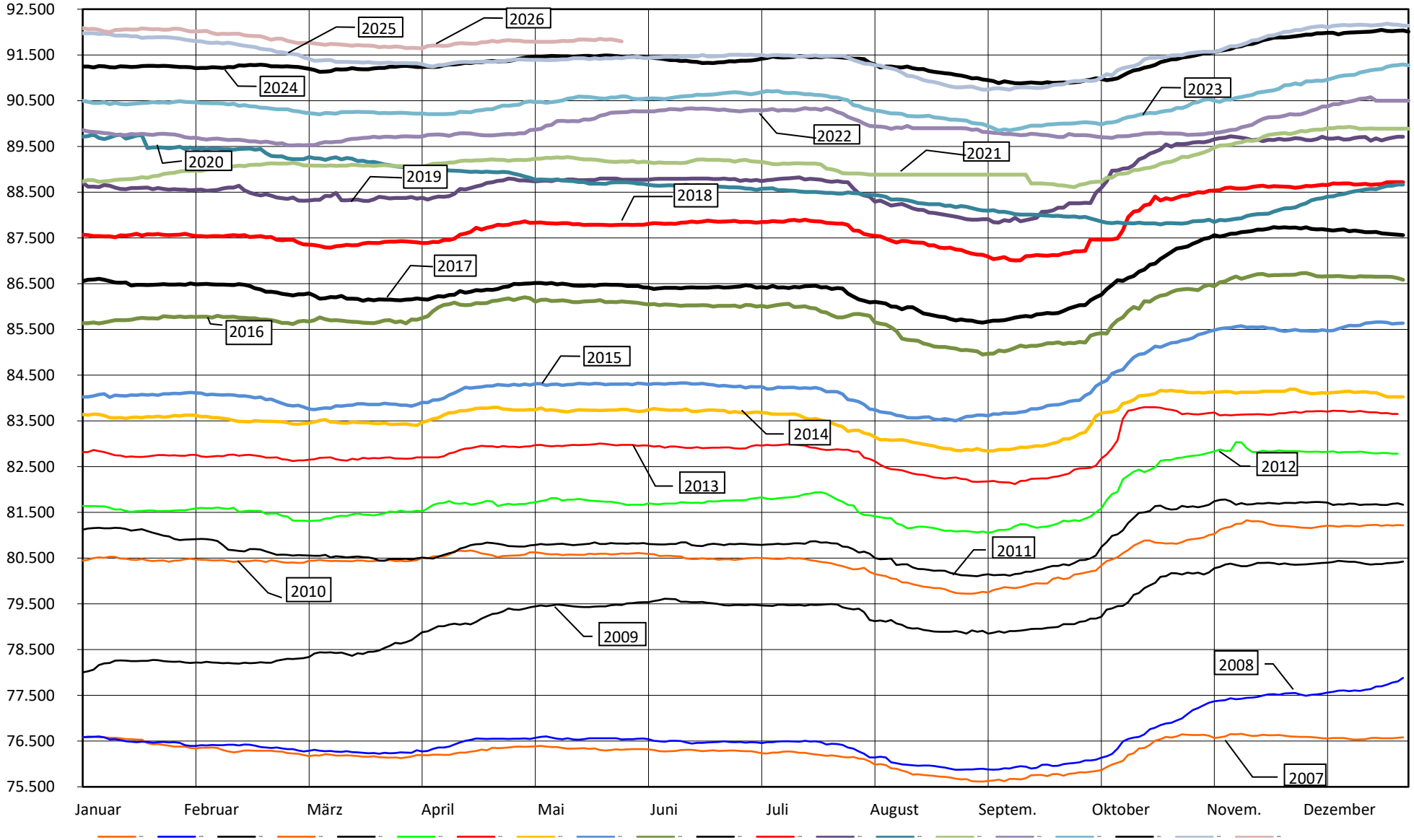

Stand: 02.06.2026