Tübingen
Universitätsstadt

Entwicklung der Zahl der Personen mit Hauptwohnung seit 2007

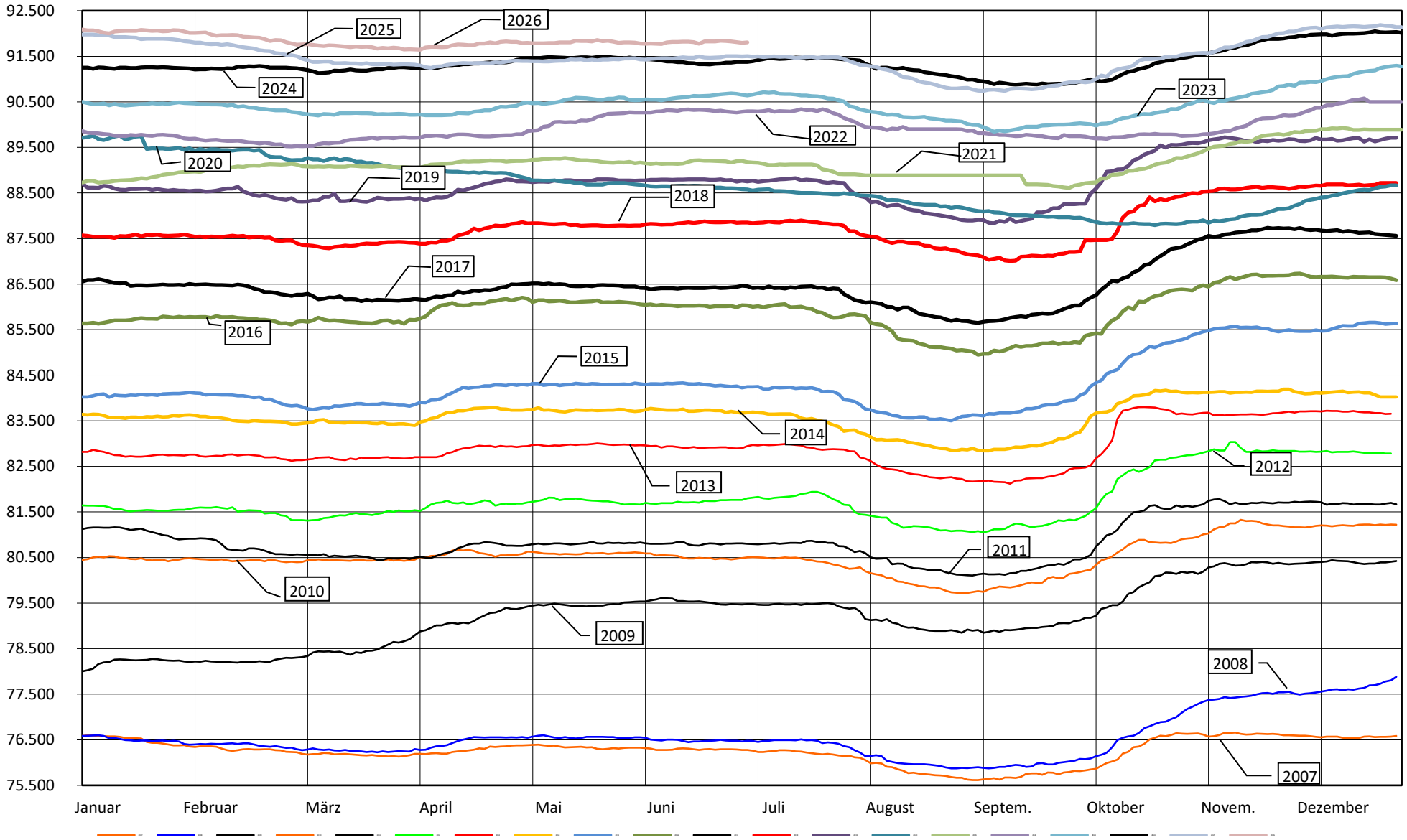

Stand: 07.07.2026