Tübingen
Wirtschaftsförderung WIT

Newsletter

Ausgabe 4 / April 2026

Liebe Leserinnen und Leser,

als Motor für Innovation, Fachkräfteausbildung und regionale Entwicklung ist die Eberhard Karls Universität von zentraler Bedeutung für die Tübinger Wirtschaft. Im vergangenen Monat hat sie wieder einmal bewiesen, dass sie zu den hochkarätigsten und forschungsstärksten Hochschulen Deutschlands zählt: Erneut wurde die Uni Tübingen zur Exzellenzuniversität gekürt. Gleichzeitig wurde ihre Rektorin Karla Pollmann zur neuen Vorsitzenden der Landesrektoratekonferenz gewählt und die Politikwissenschaftlerin Gabriele Abels als Frau Europas 2026 ausgezeichnet. Und wieder gingen Forschungspreise an Tübinger Köpfe: der Landesforschungspreis an den Uni-Biotechnologen Largus Angenent und ein Anerkennungspreis an die UKT-Medizinerin Lucia Laugwitz. Mehr dazu in der Rubrik „Standort“.

Ein Beispiel für eine erfolgreiche Ausgründung aus der Uni Tübingen ist die mehrfach für ihre Innovationen ausgezeichnete CeGaT GmbH. Nun erhielt sie auch noch drei bedeutende internationale Architekturpreise für ihr neues Büro- und Laborgebäude im Technologiepark. Ebenfalls jüngst gekürt wurden die itdesign GmbH als „Bester Arbeitgeber in Baden-Württemberg 2026“ und die Lyrikhandlung als besonders herausragende Buchhandlung. Freuen können sich auch die Stadtwerke Tübingen über eine Millionenförderung für die geplante Großwärmepumpe am Klärwerk. Noch mehr Neuigkeiten über Tübinger Unternehmen finden Sie wie immer gleich in der ersten Rubrik des Newsletters.

Ich wünsche Ihnen eine angenehme Lektüre und frohe Ostern!

Mit freundlichen Grüßen
Thorsten Flink
Geschäftsführer
WIT Wirtschaftsförderungsgesellschaft Tübingen mbH

News von und für Unternehmen

Bild: itdesign GmbH

Auszeichnung für itdesign

Die itdesign GmbH hat beim Wettbewerb „Beste Arbeitgeber in Baden-Württemberg 2026“ von Great Place To Work® den ersten Platz belegt. Deutschlandweit kam das Tübinger Softwareunternehmen auf Platz vier. Die Auszeichnung erhalten Unternehmen, die ihren Mitarbeitenden besonders attraktive und förderliche Arbeitsbedingungen bieten. itdesign wurde 1999 in Tübingen gegründet und beschäftigt inzwischen mehr als 250 Mitarbeitende. https://itdesign.de

Bild: CeGaT

Architekturpreise für CeGaT-Gebäude

Das neue Büro- und Laborgebäude von CeGaT im Technologiepark Tübingen erhielt im letzten Jahr drei bedeutende internationale Auszeichnungen: den Preis für Beispielhaftes Bauen, den GOOD DESIGN Award und die Global Architecture Design Gold Awards. Für CeGaT ist der neue Gebäudeanbau mehr als nur ein Architekturprojekt: „Er spiegelt unseren Ansatz wider, strategisches Wachstum, operative Exzellenz und Nachhaltigkeit in einer Umgebung zu vereinen“, schreibt das Unternehmen. Der Anbau vereint die Büros und Labore von CeGaT, das Zentrum für Humangenetik Tübingen und das MVZ Tübingen unter einem Dach.
https://cegat.com/de/

Bild: Kreissparkasse Tübingen/de Sousa Faria

Kreissparkasse Tübingen ausgezeichnet

Die Kreissparkasse Tübingen hat im vergangenen Jahr mit fast 80 Millionen Euro ein gutes Ergebnis bei der Vergabe von Fördermitteln erzielt und wurde von der Landesbank Baden-Württemberg (LBBW) erneut als „Premium-Partner Förderberatung“ ausgezeichnet. Im wohnwirtschaftlichen Bereich erreichte sie sogar den siebten Platz innerhalb des Sparkassenverbands Baden-Württemberg. Im Landkreis hat die Kreissparkasse Tübingen beim Förderkreditgeschäft aktuell einen Marktanteil von 57 Prozent.
https://www.ksk-tuebingen.de/

Bild: swt/Jaeger

Millionenförderung für die Stadtwerke

Die Stadtwerke Tübingen (swt) haben für eines der größten Projekte bei der Fernwärmetransformation eine wichtige Förderung erhalten: Mit 23 Millionen Euro fördert der Bund über das Programm „effiziente Wärmenetze“ die geplante Großwärmepumpe am Klärwerk. Damit können die Planungen für das Vorhaben weitergehen. Auf dem Weg zu einer zukunftsfähigen Fernwärmeversorgung starten die swt in diesem Jahr noch weitere Baumaßnahmen, die der Versorgungssicherheit und dem strategischen Netzausbau dienen. https://www.swtue.de/

UHLAND2
| Werbung und PR

Logo: Uhland2

Uhland2 neu aufgestellt

Die Agentur Uhland2 hat ihre Geschäftsbereiche in neue Hände übergeben: Leistungen rund um klassische Printmedien und gedruckte Werbung werden künftig von der SÜDWEST PRESSE Neckar-Alb GmbH & Co. KG am selben Standort in der Uhlandstraße betreut. Der digitale Bereich – inklusive Hosting, Website-Erstellung, Pflege und Wartung – geht an die Marketingagentur kryss (Ulm) über, die wie die SÜDWEST PRESSE zur Neuen Pressegesellschaft gehört.
https://www.uhland2.de/

Digitineers GmbH & Co. KG

Neue App hilft gegen Schwindel

Der ehemalige ärztliche Direktor der Tübinger HNO-Klinik, Hans-Peter Zenner, hat eine App gegen Schwindel entwickelt. Vertidisan enthält tägliche Lernvideos für Betroffene. Vertrieben wird die App über die neu gegründete Digitineers GmbH & Co. KG. Sie kann auf Privatrezept verschrieben und in allen App-Stores heruntergeladen werden. Digitineers ist nach eigenen Angaben der weltweit erste und bisher einzige Anbieter eines solchen digitalen Therapeutikums. Vertidisan ist als Medizinprodukt EU-weit zugelassen. https://vertidisan.de/

Bild: Deutscher Buchhandlungspreis

Lyrikhandlung ausgezeichnet

Die Lyrikhandlung am Hölderlinturm wurde bereits zum dritten Mal mit dem Deutschen Buchhandlungspreis ausgezeichnet. Damit gehörte sie 2025 in der Kategorie „besonders herausragende Buchhandlung“ zu den besten acht Buchhandlungen Deutschlands. Die Auszeichnung geht an Buchläden, die mit einem eigenen literarischen Sortiment, kulturellem Engagement und kreativen Ideen das Lesen fördern und zur Vielfalt der Literaturlandschaft beitragen. https://lyrikhandlung.de/

Bild: Denns

Neu: Denns Biomarkt auf WHO

Der neue Bio-Supermarkt Denns ist in die Markthalle im Vogelbeerweg eingezogen. Hier gibt es über 6.000 Bio-Produkte und Spezialitäten aus der Region. Das angeschlossene Bistro bietet frisch zubereitete Speisen - ob leckeres Frühstück, herzhafte Snacks oder Bio-Mittagsgerichte. Der Marktladen (mit Hauptstandort am Europaplatz) hatte den Standort im Sommer 2023 aufgegeben; Seither stand die Fläche leer. https://www.biomarkt.de/tuebingen-vogelbeerweg-4/marktseite/

Bild: HappyRag

Neu: HappyRag in der Langen Gasse

Seit Mitte März gibt es in der Langen Gasse 10 ein neues Second-Hand-Fachgeschäft für hochwertige Outdoor-, Sport-, Athleisure- und Workwear-Bekleidung. Hier finden Sie aber auch Vintage-Stücke, Accessoires und andere Schätze. Das Konzept von HappyRag zielt darauf ab, Menschen, die bisher wenig Berührungspunkte mit Secondhand hatten, für nachhaltigen Konsum zu begeistern und zu zeigen, dass Secondhand-Mode in Qualität und Stil eine echte Alternative zum Neukauf sein kann. https://happyrag.info/

Archivbild: Verkehrsverein

Bunter Buchladen eröffnet im April

Mehr als 46 Jahre gab es den Frauenbuchladen Thalestris an der Burse, bevor er Ende 2025 seine Türen schloss (wir berichteten). Nun will der Verein Bunter Buchladen e.V. den Laden in eine neue Zukunft führen: offen für alle, vielfältig und inklusiv. Hier sollen Menschen sich wohlfühlen, stöbern und verweilen. Auch Veranstaltungen, Lesekreise, Workshops und Gespräche sind geplant. Neueröffnung ist am 1. April. https://www.bunterbuchladen.de/

Bild: Hoeschele1931

Hoeschele1931 ab 4. April in Tübingen

Seit 1931 steht Hoeschele aus Neufra für hochwertige Bekleidung aus feinster Merinowolle. Am 4. April eröffnet das Unternehmen einen Laden in der Marktgasse 3, zunächst als Pop-up. Am Eröffnungstag erwarten Sie Begrüßungsdrinks, Spezialitäten vom „Albverführer“ sowie Live-Musik von „Hippie & The Boss“. Begleitend gewährt Hoeschele bis Ende Juni einen Jubiläumsrabatt von 5 Prozent auf das gesamte Sortiment im Tübinger Laden. https://hoeschele1931.de/

Bild: Unckel

Unckel wieder geöffnet

Seit März hat das Restaurant Unckel in der Wilhelmstraße wieder geöffnet – unter neuer Leitung: Die Brüder José, Maik und Benjamin Perez Del Pino bieten in ihrem Uni-Café-Ristorante italienisches Flair zu jeder Tageszeit: morgens als Uni-Café, mittags gibt es Antipasti, neapolitanische Pizza und Pasta, und abends verwandelt sich das Unckel in eine Bar mit leckeren Drinks, Snacks und Dinner. Im Dezember hatte die vorherige Pächterin aufgehört; Danach wurde die traditionsreiche Weinstube renoviert. Instagram

Standort

Bilder: D. Lede Abal; D. Kliche-Behnke

Zwei Landtagsmandate für Tübingen

Fast 80 Prozent der wahlberechtigten Tübingerinnen und Tübinger haben am 8. März gewählt. Ergebnis: Von den Spitzenkandidatinnen und -kandidaten im Wahlkreis haben es zwei in den Landtag geschafft: Daniel Lede Abal von den Grünen holte zum vierten Mal das Direktmandat, während Dr. Dorothea Kliche-Behnke, die seit fünf Jahren für die SPD im Landesparlament sitzt, ihr Mandat trotz des schlechten Abschneidens der Partei über die Landesliste sicher hat. Wahlergebnisse Tübingen im Detail

Bild: Klima-Bündnis

STADTRADELN für Unternehmen

Tübinger Unternehmen können sich ab April für das STADTRADELN anmelden und vom 4. bis 24. Mai wieder Radkilometer sammeln. Oberbürgermeister Palmer prämiert in diesem Jahr zum zweiten Mal in einem eigenen Wettbewerb die teilnehmerstärksten und radaktivsten Betriebe. Ob eine gemeinsame Radtour als Team-Event oder der tägliche Weg zur Arbeit – jeder gefahrene Kilometer zählt! Das STADT-RADELN Tübingen findet bereits zum zehnten Mal statt. www.tuebingen-macht-blau.de/stadtradeln

Grafik: Heiko Heil/Universität Tübingen

Universität Tübingen bleibt exzellent

Die Uni Tübingen bleibt Exzellenzuniversität. Dies hat eine Kommission aus Wissenschaftlern und Vertretern von Bund und Ländern im März bekanntgegeben. Die Eberhard Karls Universität wird damit als eine von maximal 15 Unis bzw. Universitätsverbünden von 2027 an sieben Jahre im Rahmen der Exzellenzstrategie von Bund und Ländern gefördert. In welcher Höhe, erfährt die Universität im Herbst. https://uni-tuebingen.de/

Bild: C. Schneider/Landesrektoratekonferenz

Tübinger Uni-Rektorin neue Vorsitzende im Land

Die Rektorin der Universität Tübingen, Karla Pollmann (im Bild rechts), wurde Ende Februar zur neuen Vorsitzenden der Landesrektoratekonferenz gewählt. Sie tritt ihr Amt am 1. April gemeinsam mit der ebenfalls neugewählten Stellvertreterin, Professorin Dr. Kerstin Krieglstein, Rektorin der Universität Freiburg, für zwei Jahre an. Damit werden die Landesuniversitäten erstmalig von zwei Frauen im Vorstandsteam vertreten. Im Zentrum der Amtszeit von Rektorin Pollmann steht der Aufbau einer KI-Allianz der Landesuniversitäten, basierend auf einer landesweiten Vernetzung des Cyber Valley. https://www.lrk-bw.de/

Bild: Universität Tübingen/IfP

Gabriele Abels ist „Frau Europas 2026“

Anlässlich des 35-jährigen Jubiläums des Preises „Frauen Europas“ der Europäischen Bewegung Deutschland (EBD) werden in diesem Jahr zwei Persönlichkeiten geehrt. Eine davon ist die Tübinger Politikwissenschaftlerin Prof. Dr. Gabriele Abels. Sie ist Professorin für Vergleichende Politikwissenschaft und Europäische Integration an der Eberhard Karls Universität und seit 2011 Jean-Monnet-Professorin, zudem Sprecherin des Europäischen Zentrums für Föderalismus-Forschung. Abels setzt sich insbesondere dafür ein, junge Generationen für Europa zu begeistern. https://uni-tuebingen.de/de/132040

Bild: Universität Tübingen / Friedhelm Albrecht

Landesforschungspreis für Largus Angenent

Largus Angenent, Professor für Environmental Biotechnology an der Universität Tübingen, erhält den Landesforschungspreis 2026 für seine wegweisende Forschung zur nachhaltigen Nutzung mikrobieller Gemeinschaften in Energiegewinnung und Umweltreinigung. Mit insgesamt 200.000 Euro ist der Preis der höchstdotierte Forschungspreis eines Bundeslandes. Angenent entwickelt und optimiert in seiner eigenen Firma Mikroben zur Speicherung von Wasserstoff und Kohlendioxid in Form von Methan. Zum Angenent Lab

Bild: UKT

Anerkennungspreis für Lucia Laugwitz

Dr. Lucia Laugwitz und ihr Team am Universitätsklinikum Tübingen haben für ihre Pionierarbeit im Neugeborenenscreening auf Metachromatische Leukodystrophie (MLD) einen Anerkennungspreis der Eva Luise und Horst Köhler Stiftung erhalten. Der mit 15.000 Euro dotierte Preis würdigt Laugwitz' Engagement als Clinician Scientist an der Schnittstelle von Labor, Klinik und Gesundheitssystem. Im Tübinger Pilotprojekt zeige sie, wie Forschung, Diagnostik und Versorgung ineinandergreifen müssen, damit medizinischer Fortschritt tatsächlich bei den Familien ankommt. https://elhks.de/

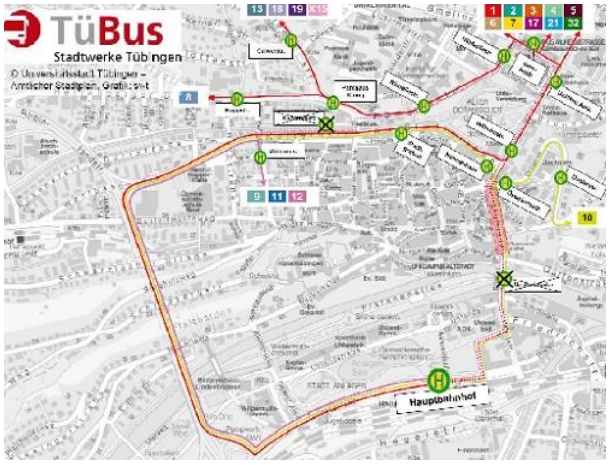

Bild: Umleitungsfahrplan für den TüBus

Mühlstraße halbseitig gesperrt

Der Straßenbelag an der Kreuzung Mühl- und Gartenstraße ist teilweise stark beschädigt. Da ein erster Teilbereich bei einem Probeversuch im November 2025 erfolgreich stabilisiert werden konnte, folgt nun der Rest. Die Bauarbeiten haben heute begonnen und dauern voraussichtlich bis 10. April. In dieser Zeit wird wechselweise eine Fahrtrichtung der Mühlstraße entsprechend dem Baufortschritt halbseitig gesperrt. Fahrräder und alle anderen zugelassenen Fahrzeuge können die Mühlstraße uneingeschränkt in beide Fahrtrichtungen nutzen; Der Busverkehr wird zwischen Hauptbahnhof und der Innenstadt über den Schlossbergtunnel umgeleitet: Umleitungsfahrplan

Bild: Universitätsstadt Tübingen/swt

Fernwärme-Baustelle in Lustnau

Für die Verlegung neuer Fernwärmeleitungen in Lustnau haben die Stadtwerke Tübingen (swt) eine Teilsperrung in der Aeulestraße und eine Vollsperrung in der Gartenstraße ab April bis circa Mitte Mai angekündigt. Die TüBus-Linie 22 fährt in diesem Zeitraum eine Umleitung über die Innenstadt, und zwischen dem Hauptbahnhof und der Aeulestraße wird ein Pendelverkehr (22U) eingerichtet. Zusätzlich zur Fernwärmeleitung verlegen die swt auch Leerrohre für Strom- und Glasfaserkabel.
Aktuelle Baustellen - Stadtwerke Tübingen

Bild: Universitätsstadt Tübingen/swt

Fernwärme-Baustelle in Derendingen

Die swt haben einen Teilabschnitt der Baustelle „Steinlachleitung“ vorgezogen und bereits mit der Verlegung der neuen Fernwärmeleitung im Kreuzungsbereich von Primus-Truber-Straße und Heinlenstraße begonnen. Gleichzeitig werden auch Leerrohre für Glasfaser verlegt. Der Kreuzungsbereich ist für die Tiefbauarbeiten für den Verkehr voll gesperrt. Die Bauarbeiten in diesem Teilabschnitt dauern bis voraussichtlich Ende April. Die betroffenen Unternehmen wurden im Vorfeld schriftlich informiert.
Aktuelle Baustellen - Stadtwerke Tübingen

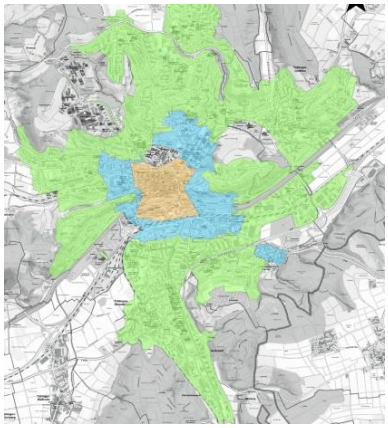
Bild: Universitätsstadt Tübingen

Parkraumbewirtschaftung angepasst

Die Ausweitung der Parkraumbewirtschaftung in Tübingen hat sich bewährt. Im laufenden Betrieb zeigte sich jedoch Anpassungsbedarf bei den Tarifzonen sowie dem bewirtschafteten Gebiet. Daher hat der Gemeinderat im März einige Änderungen beschlossen, die in der neuen Parkgebührensatzung festgehalten sind. Diese betreffen unter anderem das Loretto-Areal, Teile der Eisenbahnstraße und der Uhlandstraße.
Zur Parkgebührensatzung

Bild: swt

Ausbau der E-Ladeinfrastruktur für Busse

Mit der wachsenden Zahl an Elektrobussen in Tübingen steigt auch der Ladebedarf. TüBus baut deshalb die Ladeinfrastruktur im Stadtgebiet aus. Diese Woche beginnen am ehemaligen Standort des Autohauses Kimmerle in der Schaffhausenstraße erste Vorbereitungen für einen der künftigen Bus-Ladestandorte. Um hier 21 Ladeplätze zu schaffen, werden die bestehenden Gebäude abgerissen. Dieses Jahr sollen neun zusätzliche E-Busse nach Tübingen kommen, für 2027 sind elf weitere bestellt. https://www.tuebus.de/

Bild: tuepedia/Dktue

ZukunftsForum Tübingen startet am 23. April

Am 23. April startet ein neues, kostenloses Veranstaltungsformat in der Westspitze, das Personen aus Wirtschaft, Medien und Politik zusammenbringt. Im Mittelpunkt steht eine moderierte Podiumsdiskussion zu zentralen Zukunftsthemen, begleitet von Networking und persönlichem Austausch. Organisiert wird das „ZukunftsForum Tübingen“ von der Sparkassen Versicherung, mit Unterstützung der WIT. Mit auf dem ersten Podium diskutiert WIT-Geschäftsführer Thorsten Flink. Wer Interesse an einer Einladung hat, sollte sich zeitnah melden bei valmir.morina@sv.de

Grafik: icfa

80 Jahre icfa: Parcours am 23. April

Anlässlich seines 80-jährigen Bestehens lädt das deutsch-französische Kulturinstitut (icfa) am 23. April zu einer poetischen „Traumjagd“ der Künstlerin Julie Stephen Chheng ein. Vom Treppenaufgang vom Caffè-Bar Centrale in der Doblerstraße bis zum Institut führt ein künstlerischer Parcours mit geheimnisvollen Kreaturen, die Passanten überraschen und zum Staunen bringen. Im Institut selbst erwartet Sie eine interaktive Projektion, bei der Naturgeister auf Bewegungen reagieren und persönliche, poetische Botschaften entstehen. https://www.icfa-tuebingen.de/

Archivbild 1951: Hans Steinhorst/Foto Kleinfeldt

75 Jahre Tübinger Freibad

Jahrzehntelang diente der Neckar den Tübingerinnen und Tübingern als Outdoor-Schwimmstätte. Bis zu einem echten Freibad war es ein langer Weg. Trotz finanzieller Nöte der Nachkriegszeit wurde der Traum 1951 wahr, und das Tübinger Freibad wurde eröffnet. Am 16. Juni schauten 3.000 Gäste zu, wie der damalige Oberbürgermeister Dr. Wolf Mülberger sein Sakko ablegte und das Freibad mit einem Kopfsprung vom Dreimeterbrett einweihte. Sein 75-jähriges Bestehen feiert das Freibad mit einem Jubiläums-Sommer mit vielen Aktionen. 75 Jahre Freibad

Bild: MUT; J. Liptak

20 Jahre MUT

Das Museum im Schloss Hohentübingen (MUT) wird dieses Jahr 20. Die Retrospektive „Am Anfang war der Waffenläufer“ im Kabinettraum des MUT „Alte Kulturen“ erinnert ab dem 20. April an das Jubiläum und wirft einen Blick auf die Entstehung und Geschichte des Museums. Das MUT bewahrt zusammen mit der Universitätsbibliothek und dem Universitätsarchiv das materielle Erbe der Eberhard Karls Universität. https://www.unimuseum.uni-tuebingen.de/de/

Bild: Gönn Dir Tübingen

Gönn Dir Tübinger Handwerk am 30. April

GÖNN DIR TÜBINGEN ist zurück! Die beliebte Veranstaltungsreihe, von der WIT mit ins Leben gerufen, geht weiter, und zwar am 30. April. Lassen Sie uns das lokale Handwerk in all seinen Facetten feiern. Erleben Sie Tübinger Menschen, die ihre Berufe mit Kreativität, Leidenschaft und Können präsentieren. Ob zum Staunen, Mitmachen oder einfach zum Genießen – hier ist für alle etwas dabei! Eine Übersicht über alle Aktionen gibt es hier: https://www.gönn-dir-tübingen.de/gonn-dir-tubinger-handwerk-2026

PV-Dachanlage auf der Sporthalle Holderfeld

Größte PV-Anlage auf städtischem Gebäude

Die größte Photovoltaik-Anlage auf einem städtischen Gebäude in Tübingen befindet sich auf dem Dach der Sporthalle Holderfeld auf WHO. Sie hat eine Nennleistung von 236 kW und kann mit einer erwarteten jährlichen Solarstrom-Produktion von 210 Megawattstunden mehr als 53 Vierpersonen-Haushalte versorgen. Die Anlage wurde vor Kurzem von den Stadtwerken fertiggestellt; Die neue Sporthalle steht seit 2024. https://www.swtue.de/

Bild: Anne Faden

Außengastronomie: Verfahren vereinfacht

Bislang mussten Sondernutzungserlaubnisse für die Außengastronomie auf öffentlicher Fläche jedes Jahr von Neuem beantragt werden. Um den damit verbundenen bürokratischen Aufwand zu minimieren, hat der Gemeinderat nun beschlossen, dass solche Erlaubnisse künftig nicht mehr zeitlich befristet, sondern mit einem Widerrufsvorbehalt erteilt werden. Bleibt eine Außengastronomiefläche gleich, so muss der Betreiber nichts veranlassen. Handlungsbedarf besteht lediglich bei Änderungswünschen. www.tuebingen.de/ordnung

Neues aus der WIT

Nils Mano; Bild: Madeleine Arnold

Neuer KI Community Manager

Seit Mitte März ist Nils Mano als Community Manager für die Region Neckar-Alb bei der KI-Allianz Baden-Württemberg tätig. Wie sein Vorgänger Jan Zipp, der weiterhin in strategischer Funktion für die KI-Allianz arbeitet, hat auch er seinen Arbeitsplatz bei der WIT. Die KI-Allianz BW versteht sich als verbindendes Element zwischen Wirtschaft, Wissenschaft und Politik, mit dem Ziel, den wirtschaftlichen Erfolg zu sichern und auszubauen. Nils‘ Aufgaben bestehen darin, die Potenziale von KI-Technologien für alle zugänglich zu machen, Akteure zu vernetzen und konkrete Angebote für Unternehmen in unserer Region zu schaffen. Kontakt: nils.mano@ki-allianz.de

TST am Neckar; Bild: tuepedia

Neue Kontaktdaten

Die beiden ehemaligen WIT-Kolleginnen, die zur Tourismus und Stadtmarketing Tübingen GmbH (TST) gewechselt sind (wir berichteten), sind ab sofort unter ihren neuen E-Mail-Adressen erreichbar: manuela.feiler@tuebingen-info.de und lena.friedrichsohn@tuebingen-info.de. Damit ist die Abkopplung von der WIT nun nicht nur inhaltlich, sondern auch räumlich und technisch abgeschlossen. https://www.tuebingen-info.de/

Service

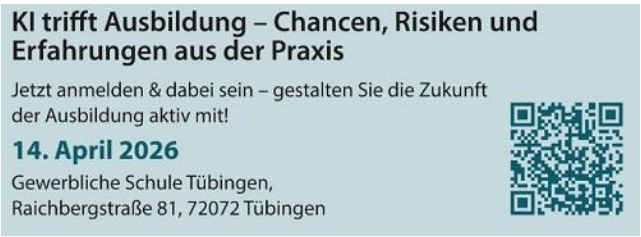

Bild: Ausbildungstalk

Dritter Ausbildungstalk am 14. April

Nach zwei erfolgreichen Veranstaltungen im letzten Jahr geht die Reihe „Ausbildungstalk“ am 14. April in die nächste Runde. Die WIT und das auf Ausbildungsentwicklung spezialisierte Unternehmen JAMM laden dazu ab 18 Uhr in die Gewerbliche Schule Tübingen (Raichbergstraße 81) ein. Es wird um eine Frage gehen, die derzeit viele Betriebe beschäftigt: Wie verändert künstliche Intelligenz das Lernen, Lehren und Arbeiten in der Ausbildung? Anmeldung: https://sweapevent.com/b?p=ausbildungandersmachen3ausbildungstalk
(falls sich der Link nicht öffnen lässt, kopieren Sie ihn von Hand oder nutzen den QR-Code im Bild)

Bild: Leonore Sibeth

Stammtisch für Gründerinnen am 16. April

Frauen, die gerade erst gegründet haben oder schon länger als Soloselbstständige unterwegs sind, können am neuen Netzwerk-Stammtisch mit Leonore Sibeth teilnehmen. Erstes Treffen ist am 16. April ab 19:30 Uhr im Neckawa in der Wöhrdstraße. „In entspannter Atmosphäre wollen wir uns kennenlernen, Erfahrungen teilen, voneinander lernen und neue Impulse mitnehmen“, erklärt Sibeth. Der Stammtisch bietet Raum für offenen Austausch, Inspiration und gegenseitige Unterstützung - unkompliziert und ohne feste Agenda. Informationen und Anmeldung

Bild: Petra Kriegeskorte

Fort- und Weiterbildungsberatung am 23. April

Am 23. April bietet die WIT von 12 bis 15 Uhr in der Wilhelmstraße 16 eine kostenfreie und unabhängige Beratung rund um die Themen Weiterbildung, Wiedereinstieg und berufliche Neuorientierung an. Beraterin Petra Kriegeskorte vom Regionalbüro Neckar-Alb informiert über aktuelle Qualifizierungsangebote in der Region. Eine Anmeldung ist erforderlich: weiterbildungsscout@vhsrt.de oder dorothee.woerner@tuebingen.de

Bild: Girls' Day

Girls‘ Day und Boys‘ Day am 23. April

Am 23. April finden wieder der Girls' Day und der Boys' Day statt. An diesem Tag sollen Mädchen und Jungen Berufe kennenlernen, in denen Frauen bzw. Männer noch unterrepräsentiert sind. Unterstützen Sie Schülerinnen und Schüler bei ihrer Berufs- und Studienwahl, und gewinnen Sie Ihre Mitarbeiterinnen und Mitarbeiter von morgen! Tragen Sie Ihre Angebote hier ein: boys-day.de/radar und girls-day.de/radar

Bild: Science2Start

Science2Start: jetzt bewerben!

Ob innovative Produkte, bahnbrechende Verfahren oder zukunftsweisende Dienstleistungen – Ihren Ideen im Bereich Life-Sciences sind keine Grenzen gesetzt! Haben Sie eine Vision, die die Branche bereichern könnte? Jetzt ist der perfekte Zeitpunkt, sie Wirklichkeit werden zu lassen! Bewerben Sie sich bis zum 15. Mai beim Science2Start-Ideenwettbewerb und nutzen Sie die Chance, Ihre Innovation ins Rampenlicht zu rücken. Die Preisverleihung findet am 16. Juli auf dem Sommer-empfang der BioRegio STERN statt.
Zum Science2Start-Wettbewerb

Bild: Wirtschaftsjunioren Deutschland

Jetzt Ausbildungs-Ass werden!

Verfolgen Sie ein innovatives Ausbildungskonzept? Dann bewerben Sie sich jetzt als „Ausbildungs-Ass“ bei den Wirtschaftsjunioren Deutschland. Auch in diesem Jahr werden außerordentliche Ideen für den Fach-kräftenachwuchs geehrt. Ausbildungsbetrieben, die sich in besonderer Weise hierfür engagieren, winken insgesamt 15.000 Euro Preisgeld. Die Kategorien sind „Industrie, Handel und Dienstleistungen“, „Handwerk“ sowie „Ausbildungsinitiativen“. Eine Bewerbung ist bis 30. Juni möglich. https://ausbildungsass.de/

Bild: Bündnis Nachfolge Neckar-Alb

Matchingpool Betriebsübernahme

Viele Unternehmer in der Region Neckar-Alb stehen in den kommenden Jahren vor der Frage, wie sie die eigene Nachfolge regeln können. Abhilfe könnte der IHK-Matchingpool für die Betriebsübernahme schaffen, bei dem sich bereits rund 140 Personen registriert haben. Etwa 60 davon wollen einen bestehenden Betrieb übernehmen. Im Pool werden Kriterien wie Branche, Region, Unternehmensgröße und zeitlicher Horizont für die Übergabe anonymisiert abgeglichen.
Zum Matching-Pool

Bild: Deutscher Handwerkskammertag

Handwerk: Karriere mit Gefühl

Unter dem Motto „Wir machen Karriere mit Gefühl" ist im März eine neue Imagekampagne für das Handwerk gestartet. Betriebe können Motive, Kurzfilme und Social-Media-Material kostenfrei auf der Internetseite des Deutschen Handwerkskammertags herunterladen und damit auch potenzielle neue Azubis ansprechen. Seit 2010 gibt es solche Imagekampagnen, um das Handwerk mit wirkungsvollen Maßnahmen zu unter-stützen. https://www.handwerk.de/infos-fuer-betriebe

Bild: BVB-Verlagsgesellschaft

Neuer Ausbildungsatlas erschienen

Der neue Ausbildungsatlas für den Landkreis Tübingen ist erschienen. Die mittlerweile vierte Auflage, den die BVB-Verlagsgesellschaft über den Landkreis Tübingen erstellt hat, versteht sich als Unterstützung bei der Berufswahl und beschreibt zugleich die wirtschaftliche Vielfalt und unternehmerische Leistungsfähigkeit des Landkreises. Ausbildungsbetriebe aus Handel, Handwerk und Industrie stellen sich dabei als Partner der Region vor. Der Atlas liegt im Landratsamt kostenlos aus und kann hier heruntergeladen werden: Ausbildungsatlas

Bild: RECUP

Mehrwegsystem RECUP: jetzt nachbestellen!

Tübingen zeigt seit Einführung der Verpackungssteuer, wie gut Mehrweg funktioniert. Viele Betriebe in der Universitätsstadt nutzen bereits das System RECUP/ REBOWL und vermeiden damit aktiv Einwegverpackungen. Wer aufgrund der gewachsenen Mehrwegnutzung Becher oder Schüsseln der Marke nachbestellen will, sollte das jetzt tun, denn RECUP übernimmt noch bis Ende Juli die Versandkosten! Nähere Informationen bei Lissi Hänsel: lissi.haensel@recup.de

Bild: Universitätsstadt Tübingen

Städtische Schließzeiten und Wochenmarkt

Von Karfreitag bis Ostermontag bleiben die städtischen Ämter und Dienststellen geschlossen. Abweichende Regelungen gibt es für Stadtbücherei, Stadtmuseum, Hölderlinturm, Hesse-Kabinett und Kulturhalle. Am Gründonnerstag findet ein zusätzlicher Wochenmarkt auf dem Marktplatz und dem Holzmarkt statt. Der Wochenmarkt am Karfreitag und Ostermontag entfällt. Am Karsamstag findet der Wochenmarkt ebenfalls auf dem Marktplatz und dem Holzmarkt statt. www.tuebingen.de/feiertagsregelung

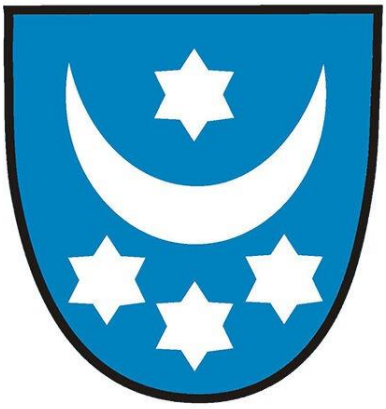
Bild: Universitätsstadt Tübingen

Bürgerbüro Derendingen geschlossen

Wegen Umbauarbeiten ist das Bürgerbüro Derendingen derzeit komplett geschlossen. Die Mitarbeitenden sind bis einschließlich 22. Mai auch telefonisch nicht zu erreichen. Wenn Sie während der Schließzeit melde- und passrechtliche Angelegenheiten zu regeln haben, können Sie Termine im Bürgerbüro Stadtmitte vereinbaren und für standesamtliche Angelegenheiten direkt das Standesamt Tübingen kontaktieren. Der Umbau ist notwendig, um die Büroräume auf vorgeschriebene arbeitsorganisatorische Standards zu optimieren. https://www.tuebingen.de/derendingen

Terminvorschau

11. Mai	Infoveranstaltung „Ladestationen für E-LKW“
12. Mai	Job- und Ausbildungsmesse für Geflüchtete
19. Mai	GründungSalon „Befreiungsrichtlinien verstehen“

Hinweis: Informationen aus dem Gemeinderat

Wollen Sie Beschlüsse des Gemeinderats im Original-Wortlaut nachlesen? Alle öffentlichen Gemeinderatsunterlagen seit 2009 sind auf der städtischen Internetpräsenz archiviert und können bequem über eine Suchmaske gefunden werden: https://www.tuebingen.de/gemeinderat/

Einsicht in Bebauungspläne

Wollen Sie aktuelle Bebauungspläne einsehen? Dann klicken Sie hier:
https://www.tuebingen.de/stadtplan/bauleitplanung.html#bebauungsplaene

Haben Sie Neuigkeiten, Hinweise oder Informationen für unsere Newsletter-Redaktion?

-oder Veranstaltungshinweise, die den Standort Tübingen betreffen?
-interessante Projekte, positive Entwicklungen oder Erfolge aus Ihrem Unternehmen zu berichten?
-Anregungen, Lob oder Kritik für uns?

Dann schreiben Sie uns: newsletter@tuebingen-wit.de
Unser Newsletter Archiv finden Sie unter www.tuebingen.de/newsletter-wit

Impressum

WIT Wirtschaftsförderungsgesellschaft Tübingen mbH
Wilhelmstraße 16
72074 Tübingen

Tel.: 07071 204-2600
E-Mail: wit@tuebingen-wit.de
https://www.tuebingen.de/wit

Amtsgericht Stuttgart
HRB-Nr. 381743
Sitz: Tübingen
Geschäftsführer: Thorsten Flink, Matthias Henzler

Redaktion:
Julia Winter
julia.winter@tuebingen.de

Über diesen Newsletter

Der Newsletter der WIT Wirtschaftsförderungsgesellschaft Tübingen mbH erscheint rund zehn Mal pro Jahr.
Sie erhalten den Newsletter, weil Sie sich bei der WIT Wirtschaftsförderungsgesellschaftsgesellschaft mbH für den Newsletter angemeldet haben.

Newsletter weiterempfehlen und abonnieren

Empfehlen Sie den Newsletter weiter! Zum Abonnieren senden Sie bitte eine Email mit dem Betreff „Newsletter abonnieren“ an newsletter@tuebingen-wit.de.

Newsletter abbestellen

Sie möchten den Newsletter nicht mehr erhalten? Dann senden Sie einfach eine Email mit dem Betreff „Newsletter abbestellen“ an newsletter@tuebingen-wit.de.