Tübingen
Wirtschaftsförderung WIT

Newsletter

Ausgabe 1 / Juli 2026

Liebe Leserinnen und Leser,

dass Exzellenz im Mittelstand viele Facetten hat, haben Mey Generalbau, Cumdente und itdesign im vergangenen Monat eindrucksvoll bewiesen – mit Auszeichnungen als Top-Arbeitgeber und Platzierungen unter den innovativsten Unternehmen Deutschlands. Wir freuen uns mit ihnen und gratulieren herzlich!

Erfreulich ist auch die Dynamik bei den Neueröffnungen in Tübingen: Die Bergfreunde haben einen neuen Bürostandort in der Bismarckstraße bezogen, in Derendingen hat eine Fahrradwerkstatt eröffnet, in der Haaggasse bereichert seit Kurzem ein uigurisches Restaurant die gastronomische Vielfalt der Stadt, in der historischen Bäckerei von Julius Nonnenmacher in der Nauklerstraße lädt ein neues Café zum Verweilen ein, und in der Christophstraße eröffnet bald eine neue Kunstgalerie.

Mit diesen positiven Nachrichten verabschiedet sich unser Newsletter in die Sommerpause. Ende August sind wir wieder mit aktuellen Meldungen aus der Tübinger Wirtschaft für Sie da. Bis dahin wünschen wir Ihnen eine erholsame und sonnige Sommerzeit!

Mit freundlichen Grüßen
Thorsten Flink
Geschäftsführer
WIT Wirtschaftsförderungsgesellschaft Tübingen mbH

News von und für Unternehmen

Bild: Mey Generalbau GmbH

Mey Generalbau erneut ausgezeichnet

Die Mey Generalbau GmbH gehört erneut zu den besten Arbeitgebern im deutschen Mittelstand. Das Unternehmen wurde im Juni vom Zentrum für Arbeitgeberattraktivität (zeag GmbH) im Rahmen des Wettbewerbs TOP JOB ausgezeichnet. Grundlage ist eine wissenschaftlich fundierte Befragung von Mitarbeitenden und Management. Dies ist bereits das fünfte Mal, dass Mey Generalbau das TOP JOB-Siegel erhielt.
https://meygeneralbau.de

Bild: Cumdente GmbH

Innovationspreis für Cumdente

Die Cumdente GmbH gehört zu den TOP 100 der innovativsten mittelständischen Unternehmen in Deutschland. In dem renommierten Wettbewerb von compamedia überzeugte das Unternehmen von Univ.-Prof. Dr. Rainer Hahn besonders mit seiner konsequent gelebten Innovationskultur, einem kreativitätsfördernden Arbeitsklima und einer beeindruckenden Umsetzungsgeschwindigkeit hinsichtlich neuer Konzepte. Die Preisverleihung fand am 26. Juni im Rahmen des Deutschen Mittelstands-Summits in Heidelberg statt.
https://www.cumdente.de/

Bild: itdesign GmbH

Auszeichnung für itdesign

Ebenfalls unter die TOP 100 der innovativsten mittelständischen Unternehmen hat es erneut die itdesign GmbH geschafft. „Die Trophäe spiegelt wider, was unsere Teams täglich leistet. Jede Idee, die wir gemeinsam vorangetrieben haben. Jeder Prozess, den wir hinterfragt haben. Jede Lösung, die wir für unsere Kunden entwickelt haben“, kommentiert das 1999 in Tübingen gegründete Software-Unternehmen.
https://itdesign.de/

Bild: CureVac

Moderna prüft CureVac-Übernahme

Laut Medienberichten prüft der US-amerikanische Biotech-Konzern Moderna die Übernahme der Produktionsstätten, die sein deutscher Konkurrent BioNTech schließen will. Das beträfe auch den CureVac-Standort Tübingen samt Personal. Moderna-Chef Stéphane Bancel bezeichnete dies gegenüber dem „Handelsblatt“ als interessante Option im Vergleich zu einem Neubau. Derzeit führe Moderna Gespräche mit der Bundesregierung über eine langfristige Zusammenarbeit.
Zum Handelsblatt-Artikel

Bild: Nusser & Schaal

90 Jahre Nusser & Schaal

Das inhabergeführte Familienunternehmen Nusser & Schaal feiert dieses Jahr sein 90-jähriges Bestehen. Als Willi Nusser und Gustav Schaal 1936 eine orthopädische Werkstatt in der Uhlandstraße gründeten, hatten sie das Ziel, körperbehinderten Menschen zu helfen. Heute führen Betina und Martin Nusser die Geschäfte in dritter Generation. Das Unternehmen hat inzwischen mehr als 150 Mitarbeitende an sieben Standorten in Baden-Württemberg und Hessen.
https://www.nusser-schaal.de

Sebastian Nerz; Bild: SySS GmbH

SySS mit zweitem Geschäftsführer

Wie erst im Juni bekannt wurde, hat die SySS GmbH seit Jahresbeginn einen zweiten Geschäftsführer: Sebastian Nerz unterstützt den Unternehmensgründer Sebastian Schreiber in allen Belangen rund um die Entwicklung und die strategische Ausrichtung der SySS und stellt sicher, dass auch intern sämtliche Prozesse rundlaufen. Nerz war früher bereits Leiter der SySS-Forensik und später Bereichsleiter Special Operations.
https://www.syss.de/

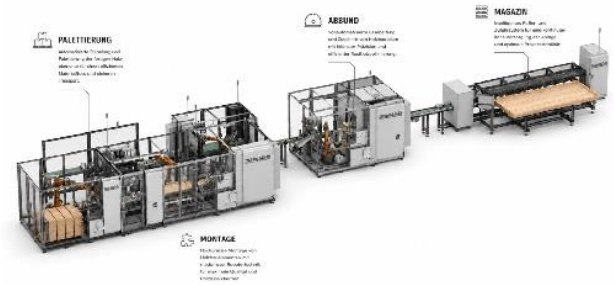

Bild: Triqbriq

Triqbriq hebt Produktion auf neues Level

Nächster Meilenstein für Triqbriq: Das Holzbau-Unternehmen nahm letzte Woche seine erste vollautomatisierte Produktionslinie in seinem Stammwerk in der August-Bebel-Straße in Betrieb. Die 25 Meter lange Linie arbeitet mit Kuka-Robotern und ermöglicht die industrielle, skalierbare Fertigung der mikromodularen Holzbausteine aus Kalamitäts- und Altholz. Triqbriq gewann 2025 den Deutschen Nachaltigkeitspreis Produkte. https://triqbriq.de/

Bild: Bergfreunde GmbH

Bergfreunde jetzt auch in Tübingen

Die Kirchentellinsfurter Bergfreunde GmbH hat im Juni einen Bürostandort in Tübingen eröffnet. Das Unternehmen hat 40 zusätzliche Arbeitsplätze geschaffen und aus Platzgründen in die Bismarckstraße 134 (ehemals Brake Force One) ausgelagert. Damit erweitert der Outdoor-Ausrüster seine Bürofläche um 600 Quadratmeter. Die Bergfreunde GmbH wurde 2024 von der Decathlon S.E. übernommen, arbeitet jedoch eigenständig. https://www.bergfreunde.de/

RUNDE SACHE
FAHRRADWERKSTATT

Logo: Runde Sache

Neue Fahrradwerkstatt in Derendingen

Eine frauengeführte Meisterwerkstatt für Fahrräder aller Art gibt es seit Kurzem in Derendingen: In der Jurastraße 19 hat Constanze Schmidt die Fahrradwerkstatt Runde Sache eröffnet. Unter dem Motto „Reparatur statt Neukauf“ strebt sie an, die Lebensdauer von Produkten zu verlängern und den Ressourcenverbrauch zu reduzieren. In ihrem Arbeitsalltag setzt sie auf ein respektvolles Miteinander, Unterstützung und Zusammenhalt.
https://fahrradwerkstatt-runde-sache.de/

Bild: Das Lichtenstein

Lichtenstein wieder geöffnet

Unter dem Namen „Spätzleria & Bar“ hat das Lichtenstein im Wienergäßle wieder geöffnet. „Hausgemacht. Ordentlich belegt. Ein bissle frech“ – so beschreiben die Geschäftsführer Antonio Siegler und Björn Zeller ihr Angebot an Spätzle- und anderen Gerichten, die es auch zum Mitnehmen gibt. Das Bier stammt von Fischer’s Brauhaus Mössingen.
http://www.das-lichtenstein.de/

Bild: WIT/M. Arnold

Neu: TURPAN in der Haaggasse

Im ehemaligen Caro's in der Haaggasse 10 hat im Juni das uigurische Restaurant TURPAN eröffnet. Hier gibt es typische zentralasiatische Vorspeisen, Nudelgerichte, Teigtaschen, Ramen, Suppen, Fleischgerichte und vieles mehr zu entdecken. Geöffnet ist täglich ab 12 Uhr, freitags ab 14 Uhr.
Informationen auf Google

Bild: Julius Café

Neu: Julius Café in der Nauklerstraße

Neu ist auch das Julius Café in der Nauklerstraße 31, der historischen Bäckerei von Julius Nonnenmacher. Hier erwarten Sie frisch gebackene Spezialitäten, aromatische Heiß- und Kaltgetränke und eine Atmosphäre zum Wohlfühlen - ob für den ersten Kaffee am Morgen, eine kleine Auszeit am Nachmittag oder ein Treffen mit Freunden.
https://www.instagram.com/juliuscafe_tuebingen/

Bild: Kunstgalerie Arteria

Neue Kunstgalerie in der Christophstraße

Am 4. Juli eröffnet Krishna-Sara Helmle die Kunstgalerie Arteria in der Christophstraße 16 mit Bildern des Künstlers Thomas Mautner-Hipp. Vernissage ist um 10 Uhr. Die Werke können käuflich erworben werden. Frau Helmle ist auch Gründerin und Inhaberin des Büros für Leichte Sprache Textöffner® am selben Standort. Kunstgalerie Arteria auf Instagram

Bild: Marbello

Marbello schließt

Das Marbello in der Neuen Straße schließt – voraussichtlich im September. Als Grund gibt die Inhaberin Monica Berglund an, sich nach 37 Jahren nun mehr um ihre Familie kümmern zu wollen. Aktuell ist leider noch keine Nachfolge für die Boutique gefunden, in der es Mode, Accessoires, Schmuck und Schuhe gibt. Der Räumungsverkauf läuft bereits. Wer Interesse an der Übernahme des Geschäfts hat, kann sich gerne an Madeleine Arnold von der WIT wenden:
madeleine.arnold@tuebingen.de
https://www.marbello.de/

Bild: Hoeschele1931

Hoeschele Popup-Store schließt

„Wir sagen DANKE für eine wunderbare Zeit in der Tübinger Altstadt.“ So verabschiedete sich der Hoeschele Popup-Store im Juni von seinem Standort in der Marktgasse 3. Die hochwertigen Naturtextilien aus Merinowolle gibt es jedoch weiterhin im „Fabrikle“ in Neufra auf der Schwäbischen Alb.
https://hoeschele1931.de/

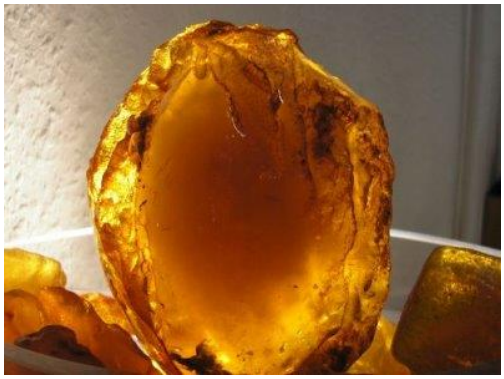
Bild: UD-Design

Bernstein-Laden geschlossen

Der Bernstein-Laden in der Kornhausstraße ist auch Geschichte: Die 81-jährige Ute Dambrowski gibt das Geschäft „UD-Design“ auf. Hier verkaufte sie seit 1997 Unikatschmuck aus Bernstein, den sie in der eigenen Werkstatt im Laden herstellte. Ob Ohrschmuck, Armbänder, Ringe oder Colliers – alle Stücke entwarf und fertigte Dambrowski selbst und nach Kundenwünschen. http://www.ud-design.de/

Screenshot: Marktladen

Marktladen wird Genossenschaft

Da die Betreiber des Marktladens am Europaplatz, Michael und Christina Schneider, in Rente gehen, übergeben sie das Geschäft an die nächste Generation: Giulia Hille und Lennart Schinkel (Bild). Sie sind bereits Mitglieder der Geschäftsleitung und wollen den Laden als Genossenschaft weiterführen. Wer sie kennenlernen und mehr über die Genossenschaft erfahren will, sollte am 3. Juli um 19 Uhr in die Westspitze kommen. Dann gibt es weitere Informationen.
https://dermarktladen.de/

Paul Landmesser; Bild: A. Faden

Wochenmarktstand übergeben

Neues Gesicht auf dem Wochenmarkt: Paul Landmesser hat Anfang Juni seinen Stand an Halis Aykut übergeben. Sein Nachfolger verkauft internationale Spezialitäten. Bis auf Weiteres unterstützt der erfahrene Paul Landmesser ihn auf dem Markt. Der Wochenmarkt auf dem Marktplatz und Holzmarkt findet am Montag, Mittwoch und Freitag von 7 bis 13 Uhr statt, der rund um die Jakobuskirche samstags von 8 bis 13 Uhr. https://www.tuebingen.de/3391.html

Bild: Hans-Joachim Zinser

Hans-Joachim Zinser gestorben

Am 7. Juni verstarb Hans-Joachim Zinser im Alter von 80 Jahren. Er war viele Jahre Geschäftsführer und Gesellschafter des gleichnamigen Modehauses. Der Seniorchef hatte sich 2019 aus der Geschäftsführung zurückgezogen und den Staffelstab an die nachfolgende Generation übergeben. Er selbst übernahm den Vorsitz des neu gegründeten Verwaltungsrats.
https://www.mode-zinser.de/

Bild: DEHOGA

Ernst Fischer gestorben

Auch der Tübinger Gastronom Ernst Fischer ist im Juni nach schwerer Krankheit verstorben. Er wurde 82 Jahre alt. Fischer führte über Jahrzehnte das Landhotel Hirsch in Bebenhausen sowie das Restaurant Rosenau. Von 2001 bis 2016 war er Präsident des DEHOGA-Bundesverbandes und wurde anschließend zum Ehrenpräsidenten ernannt. Der Verband bezeichnete ihn als „leidenschaftlichen Gastgeber, weitsichtigen Unternehmer, überzeugten Interessenvertreter, brillanten politischen Netzwerker und außergewöhnlichen Menschen“. https://www.dehoga.de/

Bild: Teamplan

Gebhard von Schneyder gestorben

Und auch der ehemalige Geschäftsführer und Gesellschafter von Teamplan, Gebhard von Schneyder, lebt nicht mehr. Er starb bereits im Mai im Alter von 88 Jahren. Von Schneyder hatte den Start von Teamplan vor über 50 Jahren mitgestaltet und wesentlich zum Erfolg der Gesellschaft für Planung und Organisation beigetragen. Seit 2025 leiten Dr. Andreas Schwab, Martin Kern und Martin Loydl das Unternehmen.
https://www.teamplan.de/

Bild: Autowelt Heim

Berichtigung

Bei der Insolvenz-Meldung über das Autohaus Heim im letzten Newsletter haben wir versehentlich den falschen Link veröffentlicht. Die Autowelt Heim in der Ernst-Simon-Straße, Vertragshändler für Suzuki und freie Werkstatt, ist selbstverständlich nicht insolvent. Der Betrieb bildet auch aus und sucht derzeit noch Unterstützung im Vertrieb:
https://www.autowelt-heim.de/

Standort

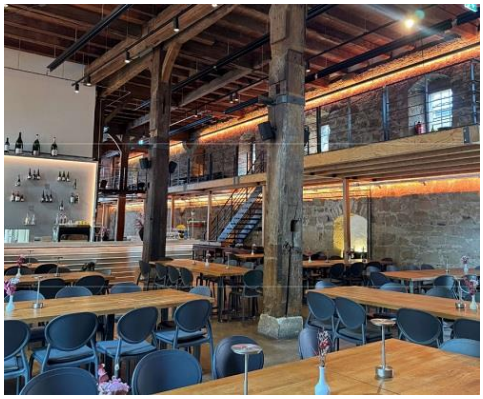
Bild: GWG

Gastronomie-Konzept für Kelter gesucht

Die Universitätsstadt Tübingen und die GWG suchen für die Kelter in der Schmiedtorstraße neue Betreiber. Ziel der Ausschreibung ist es, die Kelter als lebendigen Treffpunkt für die Stadtgesellschaft weiterzuentwickeln und ihr Potenzial für die Innenstadt nachhaltig zu nutzen. Interessierte können sich bis zum 20. Juli mit einem Motivationsschreiben, ihrem Profil und einem Konzeptpapier bewerben. Alle Details zur Ausschreibung finden Sie hier:
www.tuebingen.de/ausschreibung-kelter

Bild: RT Architekten

Optionen für Shedhalle vergeben

Wie wird die Shedhalle auf dem Schlachthofareal künftig genutzt? Der Gemeinderat hat letzte Woche einstimmig beschlossen, dass die Alan 2. Hand GmbH und eine Betreibergesellschaft aus (Kunst-)Handwerkern die Option auf die Fläche erhalten. Auf dieser Grundlage wird nun ein konkretes Nutzungs- und Finanzierungskonzept erarbeitet. Mit der Neuausrichtung soll hier ein bunter, belebter und vielseitiger Aufenthaltsraum mit Mehrwert für die Stadt entstehen. Das Areal befindet sich im Eigentum der Universitätsstadt Tübingen und wird von der GWG verwaltet.
https://shedhalle.de/de

Bild: swt

Baustelle in der Haußerstraße

Die Stadtwerke Tübingen (swt) verstärken das Fernwärmenetz in der Haußerstraße. Die Tiefbauarbeiten laufen bereits und dauern bis voraussichtlich Mitte August. Geplant sind vier Bauabschnitte auf einer Gesamtlänge von rund 140 Metern. Während der Bauzeit sind halbseitige Straßensperrungen erforderlich. Das bringt Einschränkungen für den Anwohner- und Durchgangsverkehr mit sich: Öffentliche Parkplätze können zeitweise nicht genutzt werden. Die Zufahrt zu Garagen ist zeitweise ebenfalls eingeschränkt.
Aktuelle Baustellen - Stadtwerke Tübingen

Bild: swt

Bauarbeiten am Nordring

Auch am Nordring kommt es seit dieser Woche zu Einschränkungen im Straßenverkehr: Die swt verlegen hier Schutzrohre für Stromleitungen und Glasfaserkabel. Die Arbeiten dauern voraussichtlich fünf bis sechs Wochen und dienen der Vorbereitung eines größeren gemeinsamen Projekts mit der Universitätsstadt Tübingen und dem Amt für Vermögen und Bau Baden-Württemberg. Die Baustelle befindet sich im Bereich der Kreuzung Nordring/Berliner Ring/Im Schönblick, jedoch ohne Vollsperrung.
Aktuelle Baustellen - Stadtwerke Tübingen

Bild: tuepedia

Parkraumbewirtschaftung Alte Weberei

Das Parken in der Alten Weberei ist ab 1. Juli kostenpflichtig. Wer sein Auto hier parken will, muss einen Parkschein am Automaten ziehen oder per App parken. Eine Parkscheibe ist nicht mehr ausreichend. Die maximale Parkdauer beträgt wie bislang drei Stunden. Nach einer Übergangszeit kontrolliert der Kommunale Ordnungs- und Vollzugsdienst im Rahmen seiner regulären Streifentätigkeit die Parkberechtigungen. Parkgebuehrensatzung.pdf

Bild: UKT

Neues Fahrradparkhaus für das UKT

Ob mit Auto, Fahrrad, Bus oder Bahn - Viele Wege führen auf den Schnarrenberg. Aber seit Kurzem gibt es für Mitarbeitende und Besucher des UKT 322 überdachte Fahrradstellplätze im neu eröffneten Fahrradparkhaus gegenüber der Medizinischen Klinik. Es wurde innerhalb von rund acht Monaten in Holzbauweise errichtet und ist mit einer Photovoltaikanlage sowie Dachbegrünung ausgestattet. Bonus für E-Bikes: Das Parkhaus verfügt über 18 Ladefächer für mobile Akkus und 26 Ladesteckdosen direkt am Fahrradständer. https://www.medizin.uni-tuebingen.de/de/

swt-Prokurist H. Brühl, Landrat Dr. H. Bednarz, Bürgermeisterin Dr. G. Schäfer-Vogel; Bild: swt

Neue Heizzentrale in Derendingen

Ein wichtiger Schritt für die Wärmeversorgung des Schul- und Bildungszentrums in Derendingen: Im Juni haben die Stadtwerke Tübingen (swt) eine neue Pellet-Heizzentrale im Feuerhägle in Betrieb genommen. Künftig kommt die Wärme für zahlreiche Gebäude von Landkreis, Universitätsstadt und Handwerkskammer aus Holzpellets. Dies ermöglicht erhebliche Einsparungen von Energie und CO2-Emissionen - ein weiterer Baustein auf dem Weg der Fernwärmetransformation für die Stadtwerke. https://www.swtue.de/

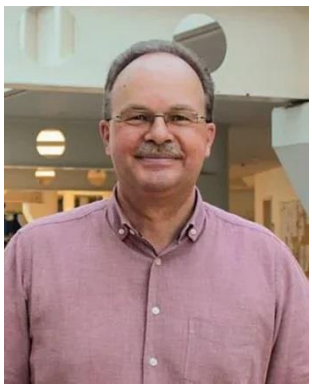
Bild: Uni Witten/Herdecke

Leitungswechsel beim Difäm

Das Deutsche Institut für Ärztliche Mission e.V. (Difäm) bekommt einen neuen Direktor: Der 62-jährige Kinder- und Jugendarzt Prof. Dr. Carsten Krüger wird sein Amt als Vorstandsvorsitzender am 1. Oktober antreten und damit Dr. Gisela Schneider nachfolgen. Krüger ist Stiftungsprofessor an der Universität Witten/Herdecke und bringt umfangreiche Erfahrungen in der medizinischen Entwicklungszusammenarbeit, insbesondere in Afrika, mit. https://difaem.de/

Bild: Uni Tübingen

Landesforschungspreis für Largus Angenent

Largus Angenent, Professor für Environmental Biotechnology an der Universität Tübingen, erhält den Landesforschungspreis 2026 für seine wegweisende Forschung zur nachhaltigen Nutzung mikrobieller Gemeinschaften in Energiegewinnung und Umweltreinigung. Seine Forschung konzentriert sich auf die optimale Nutzung von Bakterien in der Gasfermentation, einer wichtigen Quelle für die saubere Energie der Zukunft. Mit insgesamt 200.000 Euro ist der Preis der höchstdotierte Forschungspreis eines Bundeslandes.
Angenent Lab | Universität Tübingen

Bild: ICFA

ICFA feiert am 10. Juli Jubiläum

Anlässlich seines 80-jährigen Jubiläums (wir berichteten) feiert das Deutsch-Französische Kulturinstitut Tübingen e.V. (ICFA) am 10. Juli ein Sommerfest mit einem farbenfrohen Programm. Es startet um 15 Uhr mit französischer Chormusik, Bingo-Spielen, einem Tanzworkshop, Kinderprogramm und einem Bücherflohmarkt. Ab 20 Uhr spielt eine deutsch-französische Band, und den nächtlichen Abschluss bildet ein DJ-Set.
https://www.icfa-tuebingen.de/

Bild: HGV

Tübingen geht am 1. August vor die Tür

Mit der Aktion „Tübingen geht vor die Tür – Nehmen Sie Platz!“ feiert der Handel- und Gewerbeverein (HGV) am 1. August von 10 bis 16 Uhr sein 40-jähriges Jubiläum. Sonnenschirme, Liege- und Klappstühle laden in der Innenstadt zu kleinen Verschnaufpausen ein. Gleichzeitig macht das Event die Vielfalt der Tübinger Geschäfte erlebbar. Aktionen in und vor den Läden sowie eine Rallye für Familien und Kinder sorgen für zusätzliche Anreize, Neues zu entdecken.
https://www.hgv-tuebingen.de/

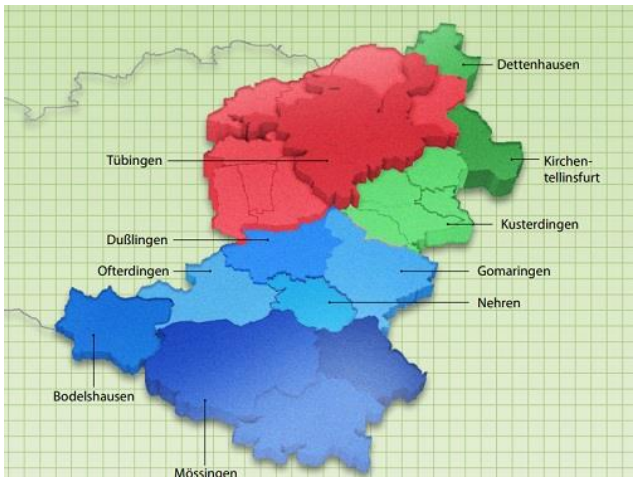

Bild: Grundstücksmarktbericht

Immobilienmarkt erholt sich

Nach dem Zinsschock der letzten Jahre hat sich der Immobilien- und Grundstücksmarkt in der Region Tübingen im Jahr 2025 wieder etwas stabilisiert und erste klare Erholungszeichen gezeigt. Das berichtet die Geschäftsstelle Gemeinsamer Gutachterausschuss der Universitätsstadt Tübingen. Sie verzeichnete fast 2.000 Transaktionen im Geschäftsgebiet, das sind rund fünf Prozent mehr als 2024. Allerdings habe die schwächelnde wirtschaftliche Entwicklung die sonst sehr robuste Region erreicht, und es scheine sich ein verhaltenes Abwarten zu zeigen, so die GGA.
Zum Grundstücksmarktbericht

Neues aus der WIT

Bild: Sven Hahn/LinkedIn

Geschäftsführung der TST abgegeben

Thorsten Flink hat die Geschäftsführung der Tourismus und Stadtmarketing Tübingen GmbH (TST), die Anfang 2026 den Betrieb aufnahm, wie geplant am 1. Juni an Sven Hahn übergeben. Der 45-jährige frühere Stuttgarter City-Manager und ehemalige Leistungssportler war Ende letzten Jahres für diese Position ausgewählt worden. Der hauptamtliche WIT-Geschäftsführer Flink ist weiterhin Co-Geschäftsführer der Technologieförderung Reutlingen-Tübingen GmbH, zuständig für den Standort Tübingen. Zur TST geht es hier: https://www.tuebingen-info.de/

Service

Bild: swt Umweltpreis

swt-Umweltpreis für Betriebe: jetzt bewerben!

Ab 1. Juli schreiben die Stadtwerke Tübingen (swt) die zwölfte Auflage des swt-Umweltpreises aus. Für außergewöhnliche, kreative und innovative Ideen für mehr Klima- und Umweltschutz in Tübingen gibt es wieder attraktive Preisgelder zu gewinnen. Im Vergleich zu den bisherigen Ausschreibungen gibt es dieses Jahr einige inhaltliche Änderungen.
swt-Umweltpreis – Förderung für regionale Umwelt- und Klimaschutzprojekte - Stadtwerke Tübingen

Bild: Petra Kriegeskorte

Weiterbildungsberatung am 9. Juli

Am 9. Juli bietet die WIT von 12 bis 15 Uhr in der Wilhelmstraße 16 eine kostenfreie und unabhängige Beratung rund um die Themen Weiterbildung, Wiedereinstieg und berufliche Neuorientierung an. Beraterin Petra Kriegeskorte vom Regionalbüro Neckar-Alb informiert über aktuelle Qualifizierungsangebote in der Region. Eine Anmeldung ist erforderlich: weiterbildungsscout@vhsrt.de oder dorothee.woerner@tuebingen.de

Bild: Wikipedia

WIT-Gründungswochenende am 11. und 12. Juli

Am 11. und 12. Juli findet das nächste Gründungswochenende der WIT in Kooperation mit dem RKW Baden-Württemberg und der Kreissparkasse Tübingen statt. Die Teilnehmenden beschäftigen sich im Open Innovation Campus Westspitze mit Geschäftsidee und Businessplan, Administration und Organisation sowie Finanzierungsfragen bei einer Gründung. Die Teilnahme ist kostenlos. Anmeldung erforderlich:
Gründungs-Wochenenden - WIT Wirtschaftsförderung

Bild: Kreissparkasse Tübingen

Nachfolge-Veranstaltung am 14. Juli

Eine gelungene Unternehmensnachfolge braucht Orientierung, passende Werkzeuge und verlässliche Unterstützung. Daher laden die WIT, die IHK und die Handwerkskammer Reutlingen sowie die Kreissparkasse Tübingen zu einer kostenlosen Informationsveranstaltung zu diesem Thema ein. Sie findet am 14. Juli ab 17 Uhr im Sparkassen Carré statt. Sie erhalten praxisnahe Einblicke in die Nachfolge als Prozess, lernen Tools zur Unternehmensbewertung kennen und erfahren, welche Finanzierungsbausteine für eine erfolgreiche Übergabe wichtig sind. Anmeldung: https://veranstaltungen.ihkrt.de/b?p=nachfolge260714

Grafik: VHS Tübingen

Sommer-Flat bei der VHS ab 15. Juli

In den Ferien Türkisch lernen, Ihr Englisch, Französisch oder Spanisch auffrischen oder doch lieber einen Computerkurs besuchen? Das alles können Sie im Rahmen einer Flatrate diesen Sommer kombinieren. Die Volkshochschule Tübingen bietet wieder ein umfangreiches Sommerprogramm mit über 60 Angeboten zum Gesamtpreis von 25 Euro an. Das All-Inclusive-Paket beinhaltet Kurse und Vorträge aus verschiedenen Fachbereichen. Start ist am 15. Juli. https://www.vhs-tuebingen.de/kurse/sommer-flat

Bild: DIHK

Ausbildung on Tour ab 21. Juli

Wie sieht der Arbeitsalltag in einem Ausbildungsberuf aus? Welche Chancen bietet eine duale Ausbildung? Antworten auf diese Fragen erhalten Jugendliche bei dem Pop-up-Event „Ausbildung on Tour“ der IHK Reutlingen. Die Veranstaltung, an der auch das „Team Tübingen“ der Stadtverwaltung beteiligt ist, findet vom 21. bis 25. Juli am Europaplatz statt. Schulklassen können sich gemeinsam anmelden und das Angebot nutzen. Die Teilnahme ist kostenlos und dauert 30 bis 45 Minuten.
https://veranstaltungen.ihkrt.de/b?p=aot2026

Bild: IHK Reutlingen

IHK-Handelsforum am 29. Juli

Unter dem Motto „Mut zum Machen – Menschen, Ideen & Konzepte: Für Einzelhandel & Innenstadt“ lädt die IHK Reutlingen zum diesjährigen Handelsforum ein. Es findet am 29. Juli von 17 bis 20 Uhr auf dem Campus Reutlingen statt. Angelehnt an einen Live-Podcast geben regionale Einzelhändler persönliche Einblicke in ihre Unternehmen, Ideen und Konzepte. Die Veranstaltung ist kostenfrei. Zur Anmeldung

Bild: HWK Reutlingen

Das regionale Handwerk in Zahlen

Wie viele Handwerksbetriebe gibt es in unserem Kammerbezirk? Welche Erträge und Aufwendungen hatte die Kammer im vergangenen Jahr? Der neu erschienene Jahresbericht 2025 der Handwerkskammer Reutlingen informiert in kompakter Form über das Handwerk in der Region sowie über die Arbeit der Handwerkskammer und der einzelnen Geschäftsbereiche. Download: https://www.hwk-reutlingen.de/zahlendatenfakten/

Grafik: Start-up trifft Mittelstand

Startup trifft Mittelstand: Jetzt einreichen!

„Start-up trifft Mittelstand“, eine gemeinsame Online-Veranstaltung der baden-württembergischen IHKs, bringt am 12. November junge Start-ups und etablierte kleine und mittelständische Unternehmen (KMU) zusammen. Bis zum 12. Juli können KMU konkrete „Unternehmens-Challenges“ einreichen, für deren Lösung sie Start-ups als Kooperationspartner suchen. https://www.startup-trifft-mittelstand.de/

Bild: 4C Accelerator

4C Accelerator: Jetzt bewerben!

Noch bis 3. August können sich Start-ups aus den Bereichen Medizinprodukte, Software als Medizinprodukt und In-vitro-Diagnostik für das kostenfreie Qualifizierungsprogramm „4C Accelerator“ bewerben. Wenn Sie eine gute MedTech-Idee haben, können Sie sie damit auf das nächste Level bringen. Der 4C Accelerator unterstützt Sie kostenlos mit Workshops, Coaching und einer starken Community. https://mi-incubator.com/en/4c-accelerator-en/

Terminvorschau

14. September	Wirtschaft trifft Kommune
17. September	KI im Handwerk

Hinweis: Informationen aus dem Gemeinderat

Wollen Sie Beschlüsse des Gemeinderats im Original-Wortlaut nachlesen? Alle öffentlichen Gemeinderatsunterlagen seit 2009 sind auf der städtischen Internetpräsenz archiviert und können bequem über eine Suchmaske gefunden werden: https://www.tuebingen.de/gemeinderat/

Einsicht in Bebauungspläne

Wollen Sie aktuelle Bebauungspläne einsehen? Dann klicken Sie hier: https://www.tuebingen.de/stadtplan/bauleitplanung.html#bebauungsplaene

Haben Sie Neuigkeiten, Hinweise oder Informationen für unsere Newsletter-Redaktion?

-oder Veranstaltungshinweise, die den Standort Tübingen betreffen?
-interessante Projekte, positive Entwicklungen oder Erfolge aus Ihrem Unternehmen zu berichten?
-Anregungen, Lob oder Kritik für uns?

Dann schreiben Sie uns: newsletter@tuebingen-wit.de
Unser Newsletter Archiv finden Sie unter www.tuebingen.de/newsletter-wit

Impressum

WIT Wirtschaftsförderungsgesellschaft Tübingen mbH
Wilhelmstraße 16
72074 Tübingen

Tel.: 07071 204-2600
E-Mail: wit@tuebingen-wit.de
https://www.tuebingen.de/wit

Amtsgericht Stuttgart
HRB-Nr. 381743
Sitz: Tübingen
Geschäftsführer: Thorsten Flink, Matthias Henzler

Redaktion:
Julia Winter
julia.winter@tuebingen.de

Über diesen Newsletter

Der Newsletter der WIT Wirtschaftsförderungsgesellschaft Tübingen mbH erscheint rund zehn Mal pro Jahr.
Sie erhalten den Newsletter, weil Sie sich bei der WIT Wirtschaftsförderungsgesellschaftsgesellschaft mbH für den Newsletter angemeldet haben.

Newsletter weiterempfehlen und abonnieren

Empfehlen Sie den Newsletter weiter! Zum Abonnieren senden Sie bitte eine Email mit dem Betreff „Newsletter abonnieren“ an newsletter@tuebingen-wit.de.

Newsletter abbestellen

Sie möchten den Newsletter nicht mehr erhalten? Dann senden Sie einfach eine Email mit dem Betreff „Newsletter abbestellen“ an newsletter@tuebingen-wit.de.