Tübingen
Wirtschaftsförderung WIT

Newsletter

Ausgabe 10 / November 2024

Liebe Leserinnen und Leser,

haben Sie es schon bemerkt? Auf den Internetseiten der WIT können Sie sich jetzt alle Inhalte mit einem Klick auch in englischer Sprache anzeigen lassen. Dafür nutzt die Universitätsstadt Tübingen eine Software des Anbieters Conword, die auf den Kölner Übersetzungsdienstleister DeepL zurückgeht. Probieren Sie es aus: Einfach die Schaltfläche „Translate into English“ unter dem Kopfbild anklicken, und schon erscheinen alle Seiten auf Englisch!

Außerdem stellen wir gerade unsere Online-Gewerbeimmobilienbörse um. Das betrifft nicht nur das Layout. Inzwischen sind die Inserate auch mit dem Portal Baupilot verknüpft. Wer ein gewerbliches Objekt im Tübinger Stadtgebiet anzubieten hat, kann dies gerne weiterhin kostenlos über unsere Börse tun. Bitte kontaktieren Sie uns; Wir übernehmen dann gerne die Eintragung für Sie. Mehr dazu in der Rubrik „Neues aus der WIT“.

In der aktuellen Ausgabe des Newsletters geben wir Ihnen außerdem einen kleinen Überblick über Geschäfte, die seit unserer redaktionellen Sommerpause neu in Tübingen eröffnet haben. Ist Ihr Laden nicht dabei? Dann melden Sie sich bei newsletter@tuebingen-wit.de.

Vielen Dank und angenehme Lektüre!

Mit freundlichen Grüßen

Thorsten Flink
Geschäftsführer
WIT Wirtschaftsförderungsgesellschaft Tübingen mbH

News von und für Unternehmen

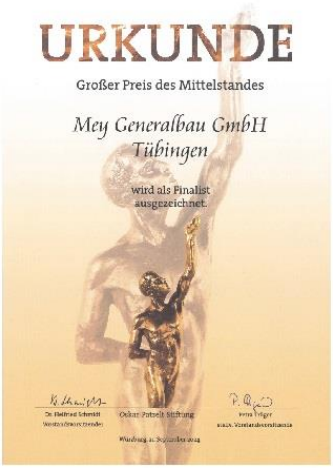

Bild: Mey Generalbau

Mittelstandspreis: Mey Generalbau erfolgreich

Die Mey Generalbau GmbH wurde auf Anhieb als Finalist beim Großen Preis des Mittelstandes 2024 ausgezeichnet und zählt somit zu den besten neun von 1.208 nominierten Unternehmen in Baden-Württemberg. Die Auszeichnung bei diesem Wettbewerb, zu dem man sich nicht selbst bewerben kann, gilt als Eintrittskarte ins Netzwerk der Besten. Denn als einziger Wirtschaftspreis Deutschlands werden hier nicht allein Zahlen, Innovationen oder Arbeitsplätze, sondern das Unternehmen als Ganzes und in seiner komplexen Rolle in der Gesellschaft betrachtet.
https://meygeneralbau.de/

Bild: AVAT

AVAT als „Premier“ ausgezeichnet

AVAT hat beim Großen Preis des Mittelstandes den „Premier“ in der Bundeskategorie erhalten. Es ist die höchste Auszeichnung im Wettbewerb und wird nur an herausragende Unternehmen vergeben, die sich durch exzellente Leistungen in mehreren Kategorien hervortun. Seit 2008 ist AVAT regelmäßig unter den Nominierten des Preises. Das Unternehmen ist ein Vorreiter in der digitalen Automation von Gasmotoren und in der Entwicklung von umweltfreundlichen Energieversorgungssystemen.
https://www.avat.de/

Grafik: Deutscher Buchhandlungspreis

Zwei Tübinger Buchhandlungen ausgezeichnet

Die literarische Buchhandlung Quichotte (Bei der Fruchtschranne) und die Lyrikhandlung am Hölderlinturm haben den Deutschen Buchhandlungspreis 2024 gewonnen. Kulturstaatsministerin Claudia Roth verlieh ihnen im September das dotierte Gütesiegel „ausgezeichnete Orte der Kultur“, da sie sich im vergangenen Jahr in herausragender Weise um das Kulturgut Buch verdient gemacht hätten. Insgesamt wurden 118 Buchhandlungen ausgezeichnet.
https://quichotte-buch.de/
https://lyrikhandlung.de/

Bild: Tübinger Zimmertheater

Zimmertheater für Theaterpreis nominiert

Für den Soundtrack des Spielzeitprojekts „Im Taumel des Zorns“ am ITZ im Tübinger Zimmertheater wurden Justus Wilcken (im Bild li.) und Konstantin Dupelius (re.) für den renommierten Deutschen Theaterpreis DER FAUST in der Kategorie „Ton & Medien“ nominiert. Der Preis gilt als eine der wichtigsten Auszeichnungen im deutschsprachigen Theater. Es ist die erste Nominierung für das Tübinger Zimmertheater in seiner 66-jährigen Geschichte.
https://www.zimmertheater-tuebingen.de/

Bild: CHT

CHT Gruppe mit neuem Finanzchef

Am 1. Oktober 2024 übernahm Dr. Christian Rink die von Prof. Dr. Klaus Müller interimsweise ausgefüllte Position des globalen CFO der CHT Gruppe. Rink bildet fortan die Geschäftsführung gemeinsam mit CEO Eva Baumann. In dieser Funktion trägt er die Verantwortung für die Bereiche Finanzen und Controlling, Informationstechnologie, Digitalisierung, Compliance Management sowie Projektmanagement.
https://www.cht.com/

Bild: Erbe Elektromedizin GmbH

Kretschmann bei Erbe Elektromedizin

Im Oktober besuchte Baden-Württembergs Ministerpräsident Winfried Kretschmann die Erbe Elektromedizin GmbH. Nachdem die Dualen Studierenden ihm die Vergangenheit des Hauses vorgestellt hatten, stellten Mitarbeitende der Forschungsabteilung anhand dreier Projekte vor, wie chirurgische Verfahren in zehn Jahren aussehen könnten. „Sie haben vermittelt, wie Technologie und Teamgeist bei uns Hand in Hand gehen“, so Geschäftsführer Christian O. Erbe.
https://de.erbe-med.com/de-de/

Logo: immatics

Immatics gibt weitere Stammaktien aus

Das Biopharma-Unternehmen Immatics hat im Oktober 16.250.000 Stammaktien zu einem Stückpreis von 9,25 US-Dollar öffentlich angeboten. Der Gesamtwert beträgt somit 150 Millionen US-Dollar. „Das Angebot unterliegt den Marktbedingungen und anderen Faktoren, und es kann keine Garantie dafür gegeben werden, ob oder wann das Angebot abgeschlossen werden kann oder was den tatsächlichen Umfang oder die Bedingungen des Angebots betrifft“, schreibt das Unternehmen in einer Pressemitteilung.
https://immatics.com/

Bild: swt

Stadtwerke übernehmen Solarpark Barbing

Auf dem Erneuerbaren-Ausbaupfad der Stadtwerke Tübingen (swt) geht es weiter voran: Mit dem Solarpark Barbing im Landkreis Regensburg nehmen die swt allein in diesem Jahr bereits ihre zweite größere Photovoltaik-Anlage in Betrieb. Umweltfreundlichen Ökostrom produzieren die swt seit Mai 2024 auch in der neuen Anlage auf den Tübinger Traufwiesen. Insgesamt decken die swt inzwischen knapp 80 Prozent des Strombedarfs in Tübingen aus eigenen EE-Anlagen.
https://www.swtue.de/

Bild: swt

swt: Gutes Geschäftsergebnis 2023

Der Gemeinderat hat den Geschäftsabschluss 2023 der Stadtwerke bestätigt. Das Geschäftsjahr haben die swt mit einem Ergebnis von 6,2 Millionen Euro Überschuss abgeschlossen. Die Umsatzerlöse in den Energiesparten stiegen gegenüber dem Vorjahr deutlich. Auch die Zahl der Ökostrom-Kunden wuchs weiter. Seit mehreren Jahren verbessern die swt ihre Erfolgskennzahlen kontinuierlich. Dennoch sehen sich die swt derzeit in einer herausfordernden Phase. Nachgelagerte Effekte der Energiekrise und Sonderbelastungen kommen jetzt verstärkt zum Tragen – bei weiterhin großem Investitionsbedarf. https://www.swtue.de/

Bild: KSK Tübingen/de Sousa Faria

KSK spendet 3.000 Euro an DKMS

Die Kreissparkasse Tübingen und deren ver.di-Betriebsgruppe haben 3.000 Euro an die DKMS für den Kampf gegen Blutkrebs gespendet. Die Spende nahm Annalena Lutz Ende September im Sparkassen Carré anlässlich einer freiwilligen Typisierungsaktion entgegen. Für jede Neuaufnahme eines potenziellen Stammzellspenders entstehen der DKMS bei der Typisierung im Labor Kosten in Höhe von 50 Euro.
https://www.dkms.de/
https://www.ksk-tuebingen.de

Bild: Wein-Bauer

50 Jahre Wein-Bauer

Wein-Bauer wird 50 Jahre alt. Zu diesem Anlass veranstaltete die Weinhandlung im Oktober vier Aktionswochen auf vier verschiedenen Weingütern. Eine große Jubiläums-Hausmesse findet am 15. und 16. November in der Schaffhausenstraße 109 statt (Freitag 15-20 Uhr, Samstag 11-16 Uhr), bei der angesagte Winzer ihr Sortiment und ihre neuen Weine vorstellen werden.
https://wein-bauer.de/

Bild: Mokka

30 Jahre Mokka

Der unverkennbare Duft nach Tee-Aromen, frisch gemahlenem Kaffee und Schokolade zieht seit nunmehr 30 Jahren die Aufmerksamkeit der Passanten auf sich – Die Rede ist natürlich vom Mokka in der Collegiumsgasse, das dieses Jahr dieses runde Jubiläum feiert. Für den Herbst hat das Mokka passende aromatisierte Tees und schokoladige Geschenke im Angebot.
https://www.mokka-in-tuebingen.de/

Bild: Limon

25 Jahre Limon

Das Limon in der Collegiumsgasse feiert dieses Jahr sein 25-jähriges Bestehen. Schnuppern Sie sich auf zwei Etagen durch edle Seifen- und Raumdüfte, entdecken Sie hochwertige Körperpflegeprodukte, Stoffe, Wolle sowie Dekoartikel für Ihr Heim. Alle Produkte gibt es auch im Onlineshop zu kaufen:
https://www.limon-shop.de/

Bild: eve chocolatière

5 Jahre eve chocolatière

Seit fünf Jahren betreibt die Halbfranzösin Evelyn Müller das Pralinengeschäft eve chocolatière in der Haaggasse 7. In ihrer Manufaktur verwendet sie ausschließlich frische Zutaten, fair gehandelte Schokolade, Produkte aus artgerechter Haltung und verzichtet bewusst auf Zusatzstoffe. Damit will sie in jede Praline ein Stück Frankreich bringen.
https://eve-chocolatiere.de/

Bild: Frau Anne

Neue Geschäfte in Tübingen

„Frau Anne“ ist die neue Süßigkeiten-Manufaktur der Konditormeisterin Anne Coolens im ehemaligen indischen Imbiss „Maharaja“ im Schleifmühleweg. Hier gibt es „Süßes und Schleck“ aller Art sowie Workshops für Kinder und Erwachsene.
https://www.instagram.com/frauanne_sweets/

„Zweitraum“ heißt der Secondhand-Laden für Damen und Jugend, der aus dem „Zwergenreich“ in Derendingen (Secondhand für Mutter und Kind) hervorgegangen ist. Beide Geschäfte liegen dicht beieinander (Sieben-Höfe-Straße und Jurastraße).
https://www.zwergenreich-tuebingen.de/zweitraum-tuebingen/

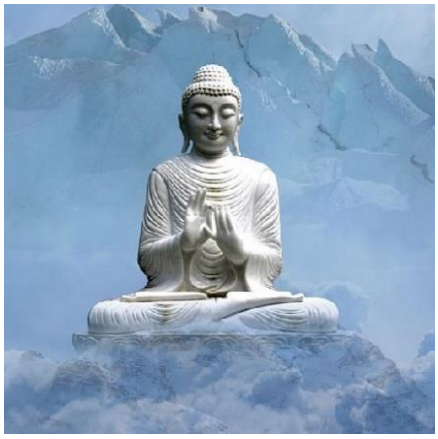

Bild: Vielfalt Asien

In der Karlstraße 2 gibt es seit September echte neapolitanische Pizza bei „Luca-Pizza Napoletana“:
www.instagram.com/lucapizza_tue

Und von der Pfleghofstraße 1 aus lässt sich ebenfalls seit September die Vielfalt Asiens erkunden: Der gleichnamige Reisespezialist bucht Ihre individuelle Traumreise nach Asien: https://www.vielfalt-asien.de/

Bild: K’ffeehaus

Anfang Oktober eröffnete das „K'ffeehaus - Das Café in der Bank“ im Gebäude der Volksbank in der Region, Herrenberger Straße 1-5: https://www.kffeehaus.de/

Den Workshop- und Eventspace „Hello Together“ der KuneArts GmbH am Stadtgraben 19/1 gibt es seit 10. Oktober: https://www.hellotogether.de/

Und der neue EDEKA in Weilheim (Alte Landstraße 45) machte am 23. Oktober zum ersten Mal seine Tore auf:
https://www.edeka.de/

Am selben Tag eröffnete Dr. Heidrun Joos, Betreiberin der Schönbuch-Apotheke auf der Wanne, in diesem neuen E-Center die „Apotheke am Rammert“.
https://apothekeamrammert.tuebinger-apotheken.de/

Bild: Tübinger Tafel

Tafelladen sucht Fahrerinnen / Fahrer

Der Lebensmitteltransport von den Supermärkten, Bäckereien und landwirtschaftlichen Betrieben zum Tafelladen ist ein wichtiger Bestandteil der Tafelarbeit. Derzeit sucht die Tübinger Tafel Fahrerinnen und Fahrer, Beifahrerinnen und Beifahrer. Aktuell sind zwei Mercedes-Sprinter, zwei E-Vitos und eine E-Radkutsche im Einsatz. Die Personen werden für diese Tätigkeit versichert. https://www.tuebingertafel.de/mitarbeit

Standort

Bild: HWK Reutlingen/Steinort

Wirtschaft trifft Kommune am 5. November

Die Universitätsstadt Tübingen, die IHK Reutlingen und die Kreishandwerkerschaft Tübingen laden Tübinger Unternehmerinnen und Unternehmer herzlich zu der diesjährigen Veranstaltung „Wirtschaft trifft Kommune“ am 5. November um 18 Uhr im Sparkassen Carré ein. Im Zentrum steht der informelle Gedankenaustausch zwischen Vertretern Tübinger Wirtschaftsunternehmen und der Kommunalpolitik. Eine Anmeldung ist bis morgen noch möglich:
Wirtschaft trifft Kommune 2024 (office.com)

Grafik: NECKARTHON

NECKARTHON vom 8.-10. November

Beim NECKARTHON vom 8. bis 10. November treffen sich bis zu 100 kreative und motivierte Köpfe, um sich den Herausforderungen regionaler Unternehmen in kleinen Teams anzunehmen. Bei der Challenge „Demokratie-Designer“ der Universitätsstadt Tübingen geht es darum, Tübingens Beteiligungsprozesse zu gestalten. Die Stadtwerke fordern dazu auf, das vernetzte Mobilitätssystem der Zukunft zu entwerfen. Und Puzzle ITC bietet digitale Löschkonzepte für KMU an. https://www.coworkgroup.de/events/neckarthon/

Grafik: Science & Innovation Days

Science & Innovation Days ab 15. November

Auch in diesem Jahr gibt es wieder Science & Innovation Days in Tübingen: Vom 15. bis 18. November lautet das Thema „Besser streiten. Gemeinsam arbeiten wir dran.“ Ziel der Universität Tübingen und ihrer Partnereinrichtungen ist es, mit dem Festival als Public-Engagement-Plattform den Dialog mit der Zivilgesellschaft in Stadt und Region zu intensivieren. Dabei setzen die Veranstalter auf interaktive Formate.
https://www.sidays.com/

Bild: AGFK-BW/J. Biniasch

Tübingen fahrrad- und fußverkehrsfreundlich

Die Arbeitsgemeinschaft Fahrrad- und Fußverkehrsfreundlicher Kommunen in Baden-Württemberg e. V. (AGFK-BW) hat bei ihrem jährlichen AGFK-Tag im Oktober erstmals Kommunen im Land für das Erreichen der Qualitätsstufe für Fuß- und Radverkehr gewürdigt, darunter auch die Universitätsstadt Tübingen. Diese Kommunen setzten mit ihrem Engagement neue Maßstäbe in der Verkehrs- und Stadtplanung, sagte Verkehrsminister Winfried Hermann bei der Auszeichnung. https://www.agfk-bw.de/

Norbert Schnitzler; Bild: Universitätsstadt Tübingen

Sieben Ortsvorsteher_innen ernannt

Nach ihrer Bestätigung durch den Gemeinderat hat Oberbürgermeister Boris Palmer Anfang Oktober die Ortsvorsteher_innen für sieben Tübinger Teilorte im Rahmen einer Feierstunde im Rathaus offiziell ernannt. Damit sind Norbert Schnitzler (Hirschau), Christiane Littau (Kilchberg), Alexander Muders (Unterjesingen), Dorothee Schad (Bebenhausen) und Sascha Fleck (Bühl) jetzt offiziell im Amt. Martin Lack (Hagelloch) und Siegfried Rapp (Pfrondorf) haben eine weitere Amtszeit angetreten.
https://www.tuebingen.de/verwaltung/dienststellen

Bild: Handwerkskammer Reutlingen/ amh online

Handwerk: Positiver Start ins Ausbildungsjahr

Im Bereich der Handwerkskammer Reutlingen ist die Zahl der zum 1. September neu abgeschlossenen Ausbildungsverträge im Vergleich zum Vorjahr um 4,2 Prozent gestiegen. Somit wächst die Zahl der Azubis im regionalen Handwerk – mit einem kleinen Knick 2023 – kontinuierlich seit vier Jahren. Die Auszubildenden profitieren laut HWK heutzutage von verbesserten Rahmenbedingungen, wie z. B. modernen Ausbildungszentren, flexiblen Ausbildungsmodellen, attraktiven Vergütungen und der Perspektive, nach Abschluss der Ausbildung längerfristig beschäftigt zu werden.
https://www.hwk-reutlingen.de/

Grafik: IHK Reutlingen

IHK: Wirtschaft läuft nicht richtig rund

Die IHK Reutlingen hat ihren neuen Konjunkturklimaindex veröffentlicht. Demnach trübt sich die Stimmung der Unternehmen in der Region Neckar-Alb hinsichtlich ihrer wirtschaftlichen Lage im Herbst im Einklang mit der schwachen konjunkturellen Situation in Deutschland merklich ein. Der Index bricht um 11 Punkte ein und erreicht nur noch einen Wert von 91 Punkten. Damit liegt er zum zweiten Mal in zwei Jahren unterhalb der 100-Punkte-Marke, bei der sich positive und negative Tendenzen die Waage halten.
Zum Konjunkturklimaindex

Bild: Handwerkskammer Reutlingen/AMH

Auch Handwerkskonjunktur tritt auf der Stelle

Die Mehrheit der Handwerksbetriebe in der Region ist mit der Geschäftslage im dritten Quartal zufrieden. Das berichtet die Handwerkskammer Reutlingen. Allerdings verzeichnen die Unternehmen im Vergleich zum Frühjahr weniger Neuaufträge und eine sinkende Auslastung. Besonders hoch fallen die Rückgänge im Bauhauptgewerbe und bei den Zulieferern aus.
Zum Bericht

Bild: KI-Allianz Baden-Württemberg

KI-Allianz mit neuer Geschäftsführerin

Die KI-Allianz Baden-Württemberg hat eine neue Geschäftsführung: Sandra Rohner trat im September die Nachfolge von Ingo Hoffmann an. Sie bringt umfassende Expertise im Bereich Management und Innovationsförderung mit und soll die Weiterentwicklung der KI-Allianz mit frischen Impulsen vorantreiben. Ziel der Allianz ist es, Baden-Württemberg als einen führenden Standort für Künstliche Intelligenz weiter zu stärken. Der für Tübingen zuständige Community Manager, Dr. Jan Zipp, hat seinen Arbeitsplatz bei der WIT. https://ki-allianz.de/

Bild: Heinle Wischer Architekten mbB

Spatenstich für Cyber Valley 2

Vor drei Tagen startete der Bau des Innovationszentrums Cyber Valley 2 an der Universität Tübingen. Auf 8.700 Quadratmetern auf dem Innovationscampus und im Wissenschafts- und Technologiepark „Obere Viehweide“ sollen Forschungsflächen für Künstliche Intelligenz entstehen. Photovoltaik auf dem Dach und an der Fassade sowie ein innovatives Wärmekonzept sorgen für Energieeffizienz. Das Land investiert rund 75 Millionen Euro in das Innovationszentrum.
https://fm.baden-wuerttemberg.de/

Bild: MVZ

MVZ Tübingen eröffnet

In Tübingen gibt es seit Oktober ein neues medizinisches Versorgungszentrum (MVZ), welches das Angebot in der ambulanten Versorgung in der Region erweitert: Die MVZ für Diagnostik, Prävention, Onkologie und Gastroenterologie Tübingen GmbH in der Paul-Ehrlich-Straße 23 geht aus dem MVZ Zentrum für ambulante Onkologie hervor und besteht aus einem breit aufgestellten interdisziplinären Team aus erfahrenen Fachärztinnen und –ärzten.
https://mvz-tuebingen.de/

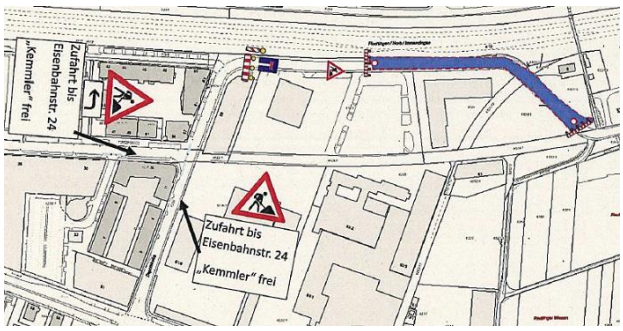

Bild: Universitätsstadt Tübingen

Eisenbahnstraße gesperrt

Die Eisenbahnstraße ist wegen Tiefbauarbeiten für den Neubau einer Fernwärmeleitung in vier Bauabschnitten für den Fahrzeugverkehr voll gesperrt. Die Sperrung begann bereits im Oktober und betrifft den Abschnitt von der Einfahrt der Firma Möck bis zur Einmündung der Hanna-Bernheim-Straße. Die Sperrung wird voraussichtlich am 21. Dezember aufgehoben. Der Fußgängerverkehr ist davon nicht betroffen.
https://www.tuebingen.de/baustellen

Finanziert von der Europäischen Union
NextGenerationEU

Gefördert durch:
Bundesministerium für Wirtschaft und Klimaschutz
aufgrund eines Beschlusses des Deutschen Bundestages

Grafik: swt/BEW

Fernwärmeausbau im Unteren Wert

Für das Fernwärmenetz im Gewerbegebiet „Unterer Wert" begannen am 24. Oktober die Bauarbeiten in der August-Bebel-Straße. Zunächst muss eine Gasleitung auf einer Länge von rund 180 Metern verlegt werden. Ab etwa 17. November startet in der Bismarckstraße die Neuverlegung der Fernwärmeleitungen in mehreren Bauabschnitten. Während der Tiefbauarbeiten besteht im jeweils aktiven Baustellenabschnitt eine Vollsperrung. Der Verkehr wird umgeleitet.
Kontakt: Friedrich.Horn@tuebingen.de

Bild: tuepedia /Dktue

Waldhörnlestraße wird saniert

Die Waldhörnlestraße bekommt im Bereich zwischen der Kreuzung Hechinger Straße bis Steinlachbrücke (Kreissporthalle) einen neuen Straßenbelag. Die Bauarbeiten für den insgesamt 130 Meter langen Abschnitt starten heute und dauern voraussichtlich bis Ende Dezember. Die Arbeiten werden in zwei Bauabschnitten, jeweils unter Vollsperrung für den Verkehr, ausgeführt. In dieser Zeit ist eine Durchfahrt von oder zur B 27 nicht möglich. Anlieger der Füllmaurer- und Fuchsstraße können während der Bauarbeiten aus den Straßen aus- und einfahren.
https://www.tuebingen.de/baustellen

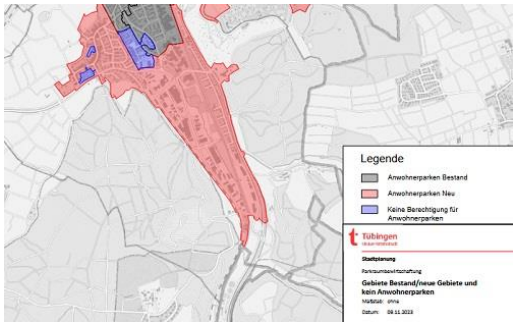

Grafik: Universitätsstadt Tuebingen

Parkraumbewirtschaftung wird erweitert

Ab November werden der Österberg und Teile Derendingens (ohne Gewerbegebiet) in die Parkraumbewirtschaftung aufgenommen. Es gilt die Gebührenzone 3 (Kurzzeitgebühr 0,15 Euro je angefangene 6 Minuten, Langzeitgebühr 6 Euro je Kalendertag, Bewirtschaftungszeit montags bis freitags von 8 bis 20 Uhr und samstags von 8 bis 16 Uhr).
https://www.tuebingen.de/parken

Stadtmarketing und Tourismus

Bild: Stadtmuseum

Herbstprogramm im Stadtmuseum

Das Stadtmuseum bietet diesen Herbst ein abwechslungsreiches Programm: Die Ausstellung „MEYERS Minis“ läuft bereits; Parallel dazu findet eine Treppenhaus-Ausstellung zum Thema Porträt von Tübinger Kunstschaffenden statt. Mit dem menschlichen Körper geht es ab 23. November auch weiter bei der Mitmachschau „body rEVOLution“. Mehr dazu demnächst auf der neuen Homepage des Stadtmuseums: https://www.stadtmuseum-tuebingen.de/

Bild: ITZ

Spielzeitstart am ITZ

Unter dem Motto „ITZ not the end“ ist das ITZ im Oktober in die neue Spielzeit gestartet, zunächst mit den Tübinger Tagen Neuer Dramatik im Rahmen des Literatursommers 2024. In der neuen Spielzeit warten unterhaltsame, gesellschaftskritisch-bissige, musikalisch-philosophische und spannende Inszenierungen sowie exklusive Einblicke in die Entstehung neuer Theaterliteratur auf Sie!
https://www.zimmertheater-tuebingen.de/

Bild: Französische Filmtage

Noch bis 6. November: Französische Filmtage

Das größte und älteste Festival für den französischsprachigen Film, die Französischen Filmtage, zeigt noch bis 6. November rund 100 Filme – darunter viele Premieren – in Tübingen und Stuttgart. Die Zuschauer können sich auf ein großes, buntes Kinoprogramm mit Lang- und Kurzfilmen aus der gesamten Frankophonie freuen, von denen viele ihre Deutschlandpremiere haben. Zum Programm gehören auch Konzerte, Diskussionsrunden und Workshops.
https://franzoesische.filmtage-tuebingen.de/

Bild: C. F. Oberle

Ausstellung in der Kulturhalle

Noch bis 23. November läuft in der Kulturhalle die Ausstellung „Bühnen Figuren Szenen Bilder“ des Bühnen- und Kostümbildners C. F. Oberle. Sie zeigt Entwürfe (Bühnenmodelle und Arbeiten auf Papier) aus 50 Jahren Theaterarbeit für Schauspiel, klassisches und modernes Musiktheater. Der Eintritt ist frei.
https://www.tuebingen.de/kulturhalle

Bild: sen'FIT 2023

Seniorenmesse sen'FIT am 9. November

Auf der Seniorenmesse sen'FIT am 9. November im Sparkassen Carré erwarten die Besucherinnen und Besucher zahlreiche Tipps und Anregungen rund um die Themen Altersvorsorge, Pflege, Bestattung, Freizeit, Gesundheit, Reisen und Wohnen. Eine Podiumsdiskussion, Vorführungen und Vorträge runden das Angebot für Senioren und ihre Angehörigen ab. Der Eintritt ist frei. https://messe.tagblatt.de/senfit/

Bild: Internationales Gitarrenfestival

Internationales Gitarrenfestival ab 8. November

Das Internationale Gitarrenfestival Tübingen lädt Sie zu einer unvergesslichen musikalischen Reise ein. Die achte Auflage vom 8. bis 17. November umfasst ein vielseitiges Programm, das sowohl klassische als auch zeitgenössische Gitarrenmusik in den Vordergrund stellt. Künstlerinnen und Künstler aus aller Welt werden nach Tübingen kommen, um die Vielfalt und den Reichtum der Musik zu feiern. https://www.internationales-gitarrenfestival-tuebingen.de/

Bild: Stilwild

Stilwild am 9./10. November

Die STILWILD Winteredition 2024 öffnet am 9. und 10. November ihre Tore in der Hermann-Hepper-Halle. Es erwartet Sie ein Wochenende voller Kreativität, Innovation und Stil. Seit zehn Jahren begeistert der Design- und Lifestylemarkt Designliebhaber aus ganz Deutschland und darüber hinaus. Mehr als 100 Aussteller, von Manufakturen und Startups bis hin zu etablierten Labels, zeigen ihre handgefertigten Produkte: Mode, Kunst, Upcycling-Kreationen, Kosmetik, Schmuck und mehr. https://www.stilwild.de/

Bild: Kunsthalle/Tobias

Druckgrafik in der Kunsthalle ab 9. November

Gert und Uwe Tobias gehören zu den bekanntesten Druckgrafik-Künstlern ihrer Generation. In der Vergangenheit hat das Künstlerduo nicht nur die Technik des Holzschnittes für die Gegenwart aktualisiert, sondern auch ein facettenreiches und vielschichtiges Werk geschaffen, das neben den Holzschnitten auch Collagen, Zeichnungen, Skulpturen sowie Installationen umfasst. Zu sehen ab 9. November in der Kunsthalle. https://kunsthalle-tuebingen.de/ausstellungen/gert-und-uwe-tobias/

Bild: Universitätsstadt Tuebingen

Martinimarkt am 12./13. November

Rund 40 Händlerinnen und Händler präsentieren am 12. und 13. November Waren aller Art auf dem Martinimarkt in der Altstadt. Neben Haushalts- und Kurzwaren hat der typische Krämermarkt Pantoffeln, Unterwäsche, Mützen und vieles mehr zu bieten. Zum Marktgelände gehören: Marktplatz, Marktgasse, Kornhausstraße, zwischen Hirschgasse und Bei der Fruchtschranne, Kirchgasse, Holzmarkt und Neckargasse sowie Neue Straße bis Hafengasse. https://www.tuebingen.de/108.html#/15303

Bild: BVV/B. Honner

Markt der Vereine am 16. November

Die Universitätsstadt Tübingen, das BüroAktiv, der Bürger- und Verkehrsverein (BVV), der Handel- und Gewerbeverein (HGV) und das Landestheater Tübingen (LTT) laden am 16. November wieder alle Neu- und Alt-Tübingerinnen und -Tübinger ins LTT ein, sich von der hiesigen Vereinslandschaft inspirieren zu lassen. Das Gutscheinheft, das alle Neubürgerinnen und Neubürger bei Anmeldung des Erstwohnsitzes bekommen, wird von der WIT jedes Jahr mit einer Auflage von 13.000 Stück erstellt. https://www.landestheater-tuebingen.de/

Bild: Naturpark Schönbuch

Naturpark Schönbuch bleibt Qualitäts-Naturpark

Der Naturpark Schönbuch wurde im September auf der Tagung des Verbandes Deutscher Naturparke (VDN) in Staufen im Breisgau im Rahmen der „Qualitätsoffensive Naturparke“ für seine hervorragende Arbeit ausgezeichnet. Somit darf er sich weitere fünf Jahre „Qualitäts-Naturpark“ nennen. Um die Auszeichnung zu erhalten, muss ein Naturpark eine Mindestpunktzahl erreichen. Dazu mussten die Mitarbeitenden der Geschäftsstelle bis Mitte Mai einen umfangreichen Katalog mit rund 100 Fragen beantworten. https://www.naturpark-schoenbuch.de/

Neues aus der WIT

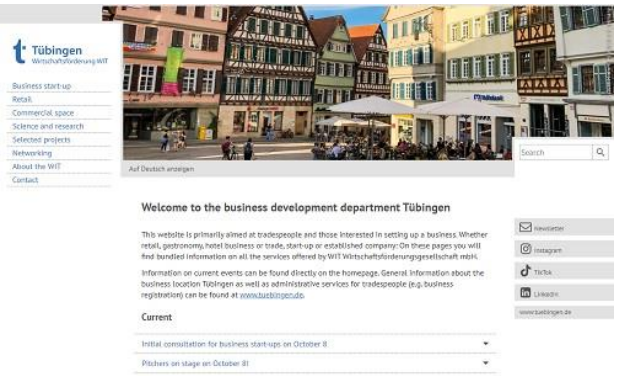

Screenshot WIT-Webseite englisch

WIT-Webseite jetzt auch auf Englisch

Auf den Internetseiten der WIT kann man sich seit Kurzem alle Inhalte mit einem Klick auch in englischer Sprache anzeigen lassen. Dafür nutzt die Universitätsstadt Tübingen eine Software des Anbieters Conword, die auf den Kölner Übersetzungsdienstleister DeepL zurückgeht. Sobald die Sprache gewechselt wird, erfolgt eine durch künstliche Intelligenz gestützte Übersetzung der aktuell angezeigten Seiteninhalte in Echtzeit. Probieren Sie es: Einfach die Schaltfläche „Translate into English“ unter dem Kopfbild anklicken: https://www.tuebingen.de/wit/

Screenshot: Baupilot

Neue Gewerbeimmobilienbörse ist online

Wir haben die Gewerbeimmobilienbörse auf unserer Webseite umgestellt. Das betrifft nicht nur das Layout: Die Inserate sind nun auch mit dem Portal Baupilot verknüpft. Wer ein gewerbliches Objekt im Stadtgebiet anzubieten hat, kann dies gerne weiterhin kostenlos über unsere Börse tun. Bitte kontaktieren Sie uns, wir übernehmen dann die Eintragung für Sie. Das betrifft auch unsere bisherigen Inserenten, die wir gesondert anschreiben. Kontakt: gewerbeimmobilien@tuebingen.de

Bild: privat

Aus Elternzeit zurück: Manuela Feiler

Manuela Feiler ist nach ihrer Elternzeit wieder zurückgekehrt. Sie arbeitet im Bereich der Koordinierung von Stadtmarketing und Tourismus für Tübingen im Team mit Claudia Rist und Lena Haug. Darüber hinaus ist sie mit Madeleine Arnold am Rahmenplan Altstadt beteiligt. Kontakt: manuela.feiler@tuebingen.de

Service

Bild: RKW Baden-Württemberg

Gründungs-Wochenende am 16./17. November

Die WIT bietet drei Mal pro Jahr ein kostenloses Wochenend-Seminar zum Thema Existenzgründung an. Das nächste findet am 16. und 17. November im Open Innovation Campus Westspitze statt. Referenten des RKW Baden-Württemberg und der Kreissparkasse Tübingen behandeln drei Themenblöcke: Geschäftsidee und Businessplan, Administration und Organisation sowie die Finanzierung der Selbstständigkeit. Außerdem erfahren angehende Gründerinnen und Gründer, wo sie Unterstützung bekommen können.
Eine Anmeldung ist erforderlich:
https://www.tuebingen.de/28548.html#/18935

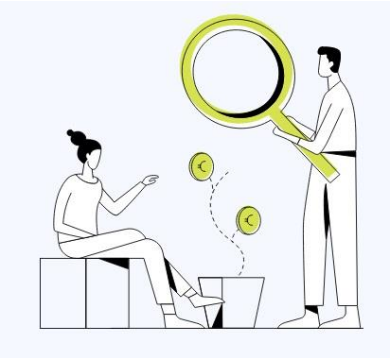
Bild: Bürgschaftsbank Baden-Württemberg GmbH

Finanzierungsportal für den Einzelhandel

Um sich als Einzelhandels-Unternehmen in einem dynamischen Umfeld behaupten zu können, ist eine solide Finanzierung wichtiger denn je. Der Handelsverband Baden-Württemberg (HBW) und die Bürgschaftsbank und MBG Mittelständische Beteiligungsgesellschaft Baden-Württemberg haben eine neue Internetplattform freigeschaltet, die Einzelhändlern Finanzierungslösungen für unterschiedlichste Vorhaben bietet. https://handel-bw.ermoeglicher.de/de/

Bild: KfW

Förderung für Gründung und Nachfolge

Ab dem 1. November bietet die KfW gemeinsam mit den Deutschen Bürgschaftsbanken den ERP-Förderkredit für Gründung und Nachfolge (077) an. Dieser löst das seit 1. November 2023 eingestellte Produkt ERP-Kapital für Gründung (058) ab. Im Rahmen der Kooperation stellt die KfW Refinanzierungsdarlehen unter voller Primärhaftung des Durchleitungsinstituts zur Verfügung. Die Bürgschaftsbank des jeweiligen Bundeslandes übernimmt das Kreditausfallrisiko in Form einer 100-prozentigen Garantie. https://www.kfw.de/kfw.de.html

Bild: Wikipedia/JoachimKohler-HB

Förderaufruf für Schnellladeinfrastruktur

Kurzentschlossene aufgepasst: Am 1. November endet die Antragsfrist für das Förderprogramm „Nicht öffentlich zugängliche Schnellladeinfrastruktur für KMU und Großunternehmen“ des BMDV. Gefördert werden der Kauf und die Installation nicht öffentlich zugänglicher Schnellladepunkte mit einer Nennladeleistung von mindestens 50 Kilowatt, stationärem Stromspeicher und Netzanschluss. Bis zu 40 Prozent der Kosten können als Anteilsfinanzierung gewährt werden. https://nationale-leitstelle.de/foerderung-fuer-gewerbliches-schnellladen-antragsfrist-laeuft-bis-1-november-2024/

Logo: Förderprogramm KLIMAfit

Klimaschutz? Jetzt Förderung beantragen!

Tübinger Betriebe, die sich bei ihrem Einstieg in den Klimaschutz unterstützen lassen möchten, können am Förderprogramm KLIMAfit des Landes teilnehmen. Dabei werden die Unternehmen in gemeinsamen Workshops an die Thematik des unternehmerischen Klimaschutzes herangeführt. Das Programm setzt auf konkrete und umsetzbare Maßnahmen. Es berücksichtigt die individuelle Situation der Unternehmen, damit Einsparungspotenziale sofort angepackt werden können. https://www.tuebingen.de/tuebingen-macht-blau/klimafit

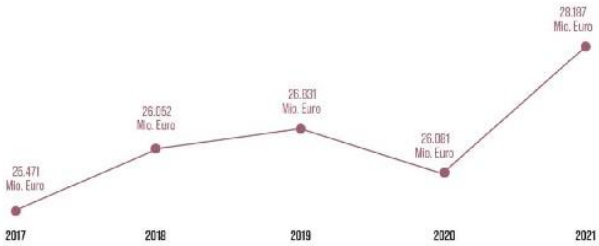

Grafik: IHK Reutlingen / StaLa Ba-Wü

Der Neckar-Alb-Check

Wie ist es um die Zukunftsfähigkeit unserer Region bestellt? Die Oktober-Ausgabe des IHK-Magazins „Wirtschaft Neckar-Alb“ nimmt den Wirtschaftsstandort mit vielen Zahlen und Statistiken unter die Lupe. Außerdem berichten 14 Unternehmerinnen und Unternehmer, was in der Region gut läuft und welche Themen dringend angegangen werden müssen – von der Verbesserung der Infrastruktur bis hin zum Abbau von Bürokratie. https://www.reutlingen.ihk.de/wna-wirtschaft-neckar-alb/

Bild: Wikipedia/Le Vin Parfait

Bild: Wunschbaum e. V.

Gastro-Crashkurs am 11. November

Studierende, Schülerinnen und Schüler, Quereinsteiger oder Azubis, die als Aushilfe in der Gastronomie arbeiten möchten, können am 11. November von 13 bis 17 Uhr im Hotel Krone Einblicke in dieses Arbeitsfeld bekommen. Das vierstündige Kompaktseminar vermittelt die Grundlagen für den Arbeitseinsatz. Eine erfahrene Gastronomin zeigt, worauf es ankommt, und gibt Tipps für die Praxis. Anmeldung: https://veranstaltungen.ihkrt.de/b?p=gastrocrashkurs

Aktion Wunschbaum: Sponsoren gesucht

Seit vielen Jahren engagiert sich der Tübinger „Verein Aktion Wunschbaum“ für Kinder aus finanziell benachteiligten Familien. Neben dem Schulstarterkit ist die „Weihnachtsaktion Wunschbaum“ die wichtigste und größte Aktivität. Letztes Jahr wurden über 700 Wünsche erfüllt. Nun sucht der Verein wieder Sponsoren, die entweder Geld spenden oder Wünsche erfüllen. Schirmherrin ist Bürgermeisterin Dr. Gundula Schäfer-Vogel. https://aktion-wunschbaum.de/

Terminvorschau

3.-8.12.2024	Schokoladenfestival ChocolART
8.12.2024	itdesign-Nikolauslauf
13.-15.12.2024	Weihnachtsmarkt

Hinweis: Informationen aus dem Gemeinderat

Wollen Sie Beschlüsse des Gemeinderats im Original-Wortlaut nachlesen? Alle öffentlichen Gemeinderatsunterlagen seit 2009 sind auf der städtischen Internetpräsenz archiviert und können bequem über eine Suchmaske gefunden werden: https://www.tuebingen.de/gemeinderat/

Einsicht in Bebauungspläne

Wollen Sie aktuelle Bebauungspläne einsehen? Dann klicken Sie hier:
https://www.tuebingen.de/stadtplan/bauleitplanung.html#bebauungsplaene

Haben Sie Neuigkeiten, Hinweise oder Informationen für unsere Newsletter-Redaktion?

-oder Veranstaltungshinweise, die den Standort Tübingen betreffen?
-interessante Projekte, positive Entwicklungen oder Erfolge aus Ihrem Unternehmen zu berichten?
-Anregungen, Lob oder Kritik für uns?

Dann schreiben Sie uns: newsletter@tuebingen-wit.de
Unser Newsletter Archiv finden Sie unter www.tuebingen.de/newsletter-wit

Impressum

WIT Wirtschaftsförderungsgesellschaft Tübingen mbH
Wilhelmstraße 16
72074 Tübingen

Tel.: 07071 204-2600
Fax: 07071 204-42636
E-Mail: wit@tuebingen-wit.de
https://www.tuebingen.de/wit/

Amtsgericht Stuttgart
HRB-Nr. 381743
Sitz: Tübingen
Geschäftsführer: Thorsten Flink, Matthias Henzler

Redaktion:
Julia Winter
Tel: 07071 204-2626
julia.winter@tuebingen.de

Über diesen Newsletter

Der Newsletter der WIT Wirtschaftsförderungsgesellschaft Tübingen mbH erscheint rund zehn Mal pro Jahr.
Sie erhalten den Newsletter, weil Sie sich bei der WIT Wirtschaftsförderungsgesellschaftsgesellschaft mbH für den Newsletter angemeldet haben.

Newsletter weiterempfehlen und abonnieren

Empfehlen Sie den Newsletter weiter! Zum Abonnieren senden Sie bitte eine Email mit dem Betreff „Newsletter abonnieren“ an newsletter@tuebingen-wit.de.

Newsletter abbestellen

Sie möchten den Newsletter nicht mehr erhalten? Dann senden Sie einfach eine Email mit dem Betreff „Newsletter abbestellen“ an newsletter@tuebingen-wit.de.