Tübingen
Wirtschaftsförderung WIT

Newsletter

Ausgabe 11 / Dezember 2024

Liebe Leserinnen und Leser,

bestimmt sind sie Ihnen schon aufgefallen, wenn Sie dieser Tage ab Einbruch der Dämmerung über die Neckarbrücke schlendern: die 16 stimmungsvollen, warmweiß leuchtenden Weihnachtssterne an den Laternenmasten, welche die WIT mit Unterstützung des HGV in diesem Jahr erstmals installieren ließ. Sie ergänzen die aus den Vorjahren bekannte Weihnachtsbeleuchtung in der Altstadt und sorgen für eine angenehme Atmosphäre beim Einkaufen und Bummeln. Alle Leuchtelemente bestehen aus nachhaltigem, organischem Material.

Nachhaltigkeit haben sich auch etliche Tübinger Arbeitgeber auf ihre Fahnen geschrieben. Dafür wurden im vergangenen Monat gleich drei ausgezeichnet: Das Uniklinikum gewann den Deutschen Nachhaltigkeitspreis in der Kategorie „Vorreiter der Transformation im Gesundheitssektor“, die CHT hat bereits zum zweiten Mal den „adiFormulator Award“ erhalten, und die Kreissparkasse Tübingen wurde mit zehn „Blauen Sternen“ für ihr Engagement in Sachen Klimaschutz ausgezeichnet. Herzlichen Glückwunsch an alle drei!

Weitere Neuigkeiten von Tübinger Unternehmen und vieles mehr erfahren Sie wie immer in unserem Dezember-Newsletter. Ich wünsche Ihnen eine angenehme Lektüre!

Mit freundlichen Grüßen
Thorsten Flink
Geschäftsführer
WIT Wirtschaftsförderungsgesellschaft Tübingen mbH

News von und für Unternehmen

Bild: GWG Tübingen

125 Jahre GWG Tübingen

Die GWG – Gesellschaft für Wohnungs- und Gewerbebau Tübingen mbH feiert im Dezember ihr 125-jähriges Bestehen. Das mehrheitlich kommunale Wohnungs- und Dienstleistungsunternehmen ist in den vergangenen Jahren stetig gewachsen: Zwischenzeitlich verwaltet die GWG rund 2.200 eigene Wohnungen und Geschäftsräume. Dazu kommt die Verwaltung von etwa 500 Wohn- und Gewerbeeinheiten für Dritte.
https://www.gwg-tuebingen.de/

Bild: Cardior Pharmaceuticals GmbH

CureVac verstärkt Führungsteam

Axel Sven Malkomes ist seit dem 11. November neuer Finanzchef von CureVac. Er soll eine Schlüsselrolle bei der Weiterentwicklung der Unternehmensstrategie, der Stärkung der finanziellen Position und der Steigerung des Unternehmenswerts spielen. Malkomes bringt mehr als drei Jahrzehnte Erfahrung in Unternehmensführung und Investmentbanking in der Biotech- und Pharmaindustrie mit. Zuletzt war er Chief Financial Officer (CFO) bei dem Biopharma-Unternehmen Cardior Pharmaceuticals GmbH (Hannover).
https://www.curevac.com/

Bild: Stadt Balingen

Mey Generalbau sponsert Sparkassen Arena

Mey Generalbau übernimmt das Namenssponsoring für die Sparkassen Arena Balingen. Diese heißt ab 1. Januar „Mey Generalbau Arena“. Das Tübinger Unternehmen ist für sein umfassendes soziales Engagement bekannt, in der Universitätsstadt u. a. durch den Mey Generalbau Triathlon, den Mey Generalbau Swim & Run und den 3-in-One Bewegungspark. Die Unternehmensgruppe hat neben dem Hauptsitz in Tübingen Standorte in Balingen, Stuttgart und VS-Schwenningen und beschäftigt aktuell rund 120 Mitarbeitende. https://meygeneralbau.de/

Bild: Deutscher Nachhaltigkeitspreis

UKT gewinnt Deutschen Nachhaltigkeitspreis

Ob Hitzeschutzkonzept, Mitfahr-App oder vegane Verpflegung – am Uniklinikum Tübingen (UKT) gehen Spitzenmedizin und nachhaltiges Handeln Hand in Hand. Für dieses Engagement hat das UKT im November den Deutschen Nachhaltigkeitspreis in der Kategorie „Vorreiter der Transformation im Gesundheitssektor“ erhalten. Mit dem Preis zeichnet die Stiftung Deutscher Nachhaltigkeitspreis e.V. besonders vorbildliche Akteure aus. Die Preisverleihung fand in Düsseldorf statt. https://www.medizin.uni-tuebingen.de/de

Bild: CHT/adidas

CHT erhält adiFormulator Award 2024

adidas hat die CHT Gruppe zum zweiten Mal in Folge als führendes Unternehmen im Bereich Nachhaltigkeit ausgezeichnet. Der mittelständische Global Player für Spezialchemie hat Lösungen entwickelt, die Textilherstellern dabei helfen, Kosten und Ressourcen zu minimieren und einen positiven Beitrag zum Klimaschutz zu leisten. Mit innovativen Verfahren und durch den vermehrten Einsatz nachwachsender und recycelter Materialien leistet CHT einen effektiven Beitrag zur Kreislaufwirtschaft. https://www.cht.com/

Bild: Kreissparkasse Tübingen/F. Fazii

Blaue Sterne für die KSK Tübingen

Mit gleich zehn „Blauen Sternen“ ist die Kreissparkasse Tübingen für ihr Engagement in Sachen Klimaschutz und Nachhaltigkeit ausgezeichnet worden. Oberbürgermeister Boris Palmer würdigte das Kreditinstitut Ende Oktober bei der Jahresveranstaltung des Tübinger Klimapakts im Rathaus. Die Auszeichnung erhalten Unternehmen, die ihren Energieverbrauch senken und eigene Klimaschutzprojekte voranbringen. Sie ist Teil der städtischen Klimaschutzkampagne „Tübingen macht blau“. Eine Liste aller ausgezeichneten Betriebe finden Sie hier: https://www.tuebingen.de/tuebingen-macht-blau/sterne-betriebe#/35579

Bild: Ovesco Endoscopy AG

Ovesco Endoscopy ausgezeichnet

Die Ovesco Endoscopy AG wurde im November von der Financial Times und Statista als einer von Europas „Long Term Growth Champions“ ausgezeichnet. Das Siegel erhalten Unternehmen, die seit mindestens zehn Jahren ein beständiges Umsatzwachstum vorweisen können. Im Bereich Healthcare und Life Sciences gehört Ovesco zu den Top 10. Das Unternehmen ist ein Pionier der Medizintechnikbranche im Bereich flexible Endoskopie und hat über die letzten zehn Jahre seine Präsenz auf der ganzen Welt immer weiter ausgebaut. https://ovesco.com/de/

Bild: Optocycle

Schwarzer Löwe für Optocycle

Das Startup Optocycle hat im November den Wirtschaftspreis Schwarzer Löwe in der Kategorie Gründungen gewonnen. Der Preis ist mit 10.000 Euro dotiert und gilt als einer der renommiertesten Wirtschaftspreise im Land. Optocycle kombiniert modernste optische Sensorik mit fortschrittlicher künstlicher Intelligenz, um mineralische Bauabfälle effizient und transparent in nachhaltige Baustoffe zu transformieren. https://optocycle.com/

Bild: MFG

Kinopreise für Atelier und Museum

Am 12. November haben die MFG Filmförderung und das Ministerium für Wissenschaft, Forschung und Kunst Baden-Württemberg die baden-württembergischen Kinopreise im Gesamtwert von 290.000 Euro an 58 Lichtspielhäuser für deren künstlerisch wertvolle Programmgestaltung vergeben. Unter den Preisträgern sind auch die Tübinger Kinos Atelier und Museum für ihr sehr gutes Jahresfilmprogramm.
https://kinoatelier.de/
https://tuebinger-kinos.de/museum/

Bild: Oonikat

Neu: Oonikat in der Schmiedtorstraße

In der Schmiedtorstraße 15 (vormals Amasia Wohnkultur) eröffnet am 30. November die Kaffeerösterei Oonikat. Die Niederlassung des Unternehmens aus Walddorfhäslach soll ein Zuhause für Kaffee-Enthusiasten, Koffein-Nerds und Gelegenheits-Kaffeetrinker werden. Hier gibt es Kaffees in Form von Iced Cappuccino, Espresso, Coldbrew oder warm gefiltert, dazu Kaltgetränke und frische Kuchen. Außerdem kann man Kaffee-Equipment von KINTO kaufen.
https://www.oonikat.de/

Bild: Haaggasse 31

Aus Butterbrezel wird Haaggasse 31

Einige kennen sie noch als Bierbrezel, andere als Butterbrezel, jetzt heißt sie wie ihre Adresse: „Haaggasse 31“. In der Vintage-Bar gibt es zeitlose Drinks in nostalgischem Altstadt-Stil und einzigartiger Atmosphäre. Und zwar donnerstags bis samstags von 19 bis 2 Uhr sowie auf Anfrage. Instagram
Das gleichnamige Mode-Label (wir berichteten) bietet Mode, die Geschichte erzählt – fair gehandelt und aus Bio-Baumwolle. https://haaggasse31.com/

Bild: Elysium

Neuer Techno-Club im Blauen Turm

Wer die Techno-Clubszene liebt, hat seit Anfang November wieder eine Anlaufstelle in Tübingen: das „Elysium“ im Blauen Turm. Geschäftsführerin Sarah Brinkmann hat die Räume bereits vor zwei Jahren übernommen. „Wir wollen einen Ort schaffen, an dem Menschen dem Alltag entfliehen und sich von Musik und Emotionen tragen lassen können“, schreibt sie auf Instagram. Im Elysium stehe das Erlebnis im Mittelpunkt, nicht die Social-Media-Präsenz.
https://diginights.com/location/elysium-tuebingen

Bild: Myriam Laux

Juwelier Seeger schließt im Frühjahr 2025

Nach mehr als 62 Jahren schließt das Juweliergeschäft Seeger in der Kirchgasse im kommenden Frühjahr. Der genaue Termin steht noch nicht fest. Inhaberin Myriam Laux, die Enkelin des Gründerehepaars Brigitte und Hans-Gerhard Seeger, gibt als Gründe für die Geschäftsaufgabe das veränderte Umfeld sowie die Parkplatzsituation in Tübingen, aber auch die allgemeine wirtschaftliche Lage in Deutschland an.
https://www.juwelier-seeger.de/

Bild: Ackel Hemdenfabrik & Mode-Outlet

Mode-Unternehmen Ackel schließt

Noch bis zum 21. Dezember gibt es im Ackel Mode-Outlet in der Schaffhausenstraße 113 alles zum halben Preis. Anlass für den Räumungsverkauf ist, dass Andreas Ackel, der Sohn des Firmengründers, das Geschäft aus Altersgründen aufgibt. Das Modeunternehmen feierte in diesem Jahr sein 75-jähriges Jubiläum. „Wir blicken auf eine außergewöhnliche Firmengeschichte zurück. Wir haben viele Erfolge gefeiert und unzählige unvergessliche Momente mit unseren Kunden erlebt“, heißt es auf der Webseite des Unternehmens. https://www.ackel.de/

Standort

Bild. IHK

Wirtschaft traf Kommune

Mehr als 200 Vertreter_innen von Tübinger Unternehmen trafen sich Anfang November mit Mitgliedern des Gemeinderats und der Stadtspitze bei „Wirtschaft trifft Kommune“ im Sparkassen Carré. Eingeladen hatten die Universitätsstadt Tübingen, die IHK Reutlingen und die Kreishandwerkerschaft, organisiert wurde die Veranstaltung von der WIT. Bei einer von WIT-Geschäftsführer Thorsten Flink moderierten Podiumsrunde diskutierten OB Palmer, Dr. Daniela Eberspächer-Roth (IHK) und Kreishandwerksmeister Norbert Schnitzler über Wirtschafts-, Klimaschutz- und Verkehrsthemen.
https://www.tuebingen.de/wit/37375.html

Bild: tuepedia

Grundsteuer: neue Hebesätze beschlossen

Am 1. Januar tritt die Grundsteuerreform in Kraft. Im November hat der Tübinger Gemeinderat die neuen Hebesätze beschlossen. Sie betragen ab kommendem Jahr 480 Prozent für land- und forstwirtschaftliche Grundstücke (Grundsteuer A) und 540 Prozent für baureife, unbebaute Grundstücke (Grundsteuer C). Der Hebesatz für betriebliche und private Grundstücke (Grundsteuer B) wurde von 660 auf 270 Prozent abgesenkt. Gerade letzteres dürfte für zahlreiche Unternehmen im Gewerbegebiet eine deutliche Entlastung bedeuten.
https://www.tuebingen.de/grundsteuerreform

Bild: tuepedia

Brunnen machen Winterpause

Der Georgsbrunnen auf dem Holzmarkt und der Neptunbrunnen auf dem Marktplatz wurden im November abgestellt und abgedeckt. Sie gehören zu den 82 städtischen Brunnen, die sich überwiegend aus Quellen speisen. Sie alle werden über die Wintermonate geleert und gereinigt. Rechtzeitig zu Ostern 2025 sprudeln sie wieder.
https://www.tuebingen.de/19.html#/34539/34548

Archivbild: swt

50 Jahre Hallenbad Nord

Das Hallenbad Nord feiert dieses Jahr ein halbes Jahrhundert Badebetrieb auf Waldhäuser Ost: Als sich 1974 die Türen in Tübingens größtem Hallenbad das erste Mal öffneten, hatte der Neubau den Spitznamen „Zitronenbad“. Es entwickelte sich schnell zu einer festen Institution in der Tübinger Bäderlandschaft. Zum Jubiläum veranstalteten die Stadtwerke Tübingen (swt) im November einen großen Bade-Spaß-Tag für die ganze Familie. https://www.swtue.de/baeder.html

Bild: swt

Tübinger Schloss jetzt mit Fernwärme

Die Heizungsanlage des Schlosses Hohentübingen ist seit November an das Fernwärmenetz der Stadtwerke Tübingen (swt) angeschlossen. Das Schloss folgt bei der Wärmeversorgung damit dem Beispiel des Residenzschlosses Ludwigsburg. Beide zeigen, dass selbst große denkmalgeschützte Anlagen modern und klimaschonend beheizt werden können. Das in Tübingen vom Amt für Vermögen und Bau gemeinsam mit den swt umgesetzte Projekt war komplex. Die Umstellung auf Fernwärme trägt zum Ziel der Landesregierung bei, die Landesverwaltung bis 2030 klimaneutral zu machen. https://www.swtue.de/

Bild: NKT

Richtfest für das Neue Kunstmuseum Tübingen

Große Ereignisse werfen bekanntlich ihre Schatten voraus – In diesem Fall ist die Rede von dem mehr als 2.000 Quadratmeter großen Neubau in der Schaffhausenstraße 123, der ab kommendem Frühjahr das Neue Kunstmuseum Tübingen (NKT) beherbergen wird. Ende Oktober wurde hier Richtfest gefeiert. Die Eröffnung des Rizzi-Ateliers als ständige Ausstellung ist für Oktober 2025 geplant. https://www.n-k-t.de/

Bild: LpB

LpB-Außenstelle in Tübingen eröffnet

Die Landeszentrale für politische Bildung Baden-Württemberg (LpB) hat Ende November eine neue Außenstelle in Tübingen eröffnet. Der neue LpB-Standort in der Wilhelmstraße 8, ganz in der Nähe der WIT, ist Ausgangspunkt der regionalen Arbeit im Regierungsbezirk und ergänzt die bestehenden Außenstellen in Freiburg, Heidelberg und Ludwigsburg. Die Außenstellen unterstützen Schulen durch vielfältige politische Bildungsangebote und engagieren sich ebenso in der Erwachsenenbildung. https://www.lpb-bw.de/aussenstelle-tuebingen

Bild: Universitätsstadt Tübingen

Integrationspreis verliehen

Am 8. November wurde der Tübinger Integrationspreis verliehen. Er zeichnet beispielhafte und herausragende Initiativen und Projekte aus, die sich für Vielfalt und gleichberechtigte Teilhabechancen und gegen Diskriminierung einsetzen. Der erste Platz ging an das TSG Feriensportcamps. Der Integrationspreis 2024 wurde von der Universitätsstadt Tübingen gemeinsam mit der Kreissparkasse Tübingen, der Ovesco Endoscopy AG und den Stadtwerken (swt) vergeben. https://www.tuebingen.de/integrationspreis

Bild: S.Lücke / SWISS BRIDGE Foundation

Schweizer Forschungspreis geht nach Tübingen

Für ihren vielversprechenden Ansatz zur Behandlung von Krebs mit einer Antikörpertherapie wurde Professorin Juliane Walz vom Universitätsklinikum Tübingen Ende Oktober mit dem diesjährigen SWISS BRIDGE Award ausgezeichnet. Den mit 500.000 Schweizer Franken dotierten Preis teilt sie sich mit Dr. Tobias Weiß vom Universitätsspital Zürich. Das Preisgeld unterstützt die Durchführung von zwei klinischen Studien, die neue, vielversprechende Ansätze zur Behandlung von Krebs mit Immuntherapien untersuchen. https://www.medizin.uni-tuebingen.de/de/

Bild: Verwaltungsstelle Hirschau

Einkaufsgutscheine in Hirschau

Wenn Sie derzeit in einem Hirschauer Geschäft Waren im Wert von über 25 Euro kaufen, erhalten Sie einen Einkaufsgutschein in Höhe von 5 Euro. Die Aktion wurde Mitte November auf Anregung des Ortschaftsrats ins Leben gerufen, um die Geschäfte während der Baustellenzeit zu unterstützen, die eine Vollsperrung der Durchgangsstraße erforderlich macht. Sie dauert bis zum Abschluss der Baustelle und wird finanziell von den Stadtwerken Tübingen und der WIT unterstützt. https://www.tuebingen.de/baustellen

Grafik: tuemarkt

Black Week in Tübingen noch bis 2. Dezember

Um der Online-Rabattschlacht der Black Week etwas entgegenzusetzen und auf die Vielfalt und Qualität der lokalen Geschäfte aufmerksam zu machen, hat der Handel- und Gewerbeverein Tübingen (HGV) eine Aktion für den stationären Einzelhandel organisiert. Im Aktionszeitraum, der noch bis 2. Dezember läuft, gibt es zahlreiche Angebote in den teilnehmenden Geschäften. Sie erkennen sie an der auffälligen Schaufensterbeklebung und einer einheitlichen Aktionsfläche im Laden.
https://www.tuemarkt.de/web/black-week/

Bild: Difäm

Tübingen wettet

Oberbürgermeister Boris Palmer, der Musiker Dieter Thomas Kuhn und die Difäm-Vorständin Dr. Gisela Schneider haben sich zum Ziel gesetzt, in der Zeit vom 9. November bis 15. Dezember insgesamt 91.000 Euro von den Tübingerinnen und Tübingern für den Bau einer Frauenklinik im Kongo zu sammeln. Auch Unternehmen können dazu beitragen, indem sie zum Beispiel die Spenden ihrer Belegschaft verdoppeln.
https://difaem.de/spenden-helfen/tuebingen-wettet.html

Bild: Stiftung Weltethos/P. Sigle

Zoller leitet Stiftung Weltethos

Lena Zoller wird neue Geschäftsführerin der Stiftung Weltethos. Sie übernimmt das Amt am 3. Dezember von Dr. Stephan Schlensog, der in Ruhestand geht. Zoller ist seit 2018 bei der Stiftung als Bereichsleiterin Interreligiöses und Gesellschaft tätig. Davor war sie bei der Stiftung Entwicklungs-Zusammenarbeit Baden-Württemberg (SEZ) Stuttgart für die Messe Fair Handeln und das Projekt Future Fashion verantwortlich. https://www.weltethos.org

Bild: HWK Reutlingen

Wälde ist neuer Handwerkskammer-Präsident

Die Handwerkskammer Reutlingen hat einen neuen Präsidenten: Alexander Wälde wurde am 20. November bei der konstituierenden Sitzung der Vollversammlung im ersten Wahlgang mit absoluter Mehrheit gewählt. Der 1971 in Freudenstadt geborene Friseurmeister und bisherige Vizepräsident tritt die Nachfolge von Harald Herrmann an, der sich nach zehn Jahren wegen der festgeschriebenen Altersbegrenzung nicht mehr zur Wahl stellen konnte. Wälde ist seit 2014 Mitglied der Vollversammlung und des Vorstands der Handwerkskammer Reutlingen. https://www.hwk-reutlingen.de/

Stadtmarketing und Tourismus

Bild: Julia Winter

Neckarbrücke mit Weihnachtsbeleuchtung

Auf Initiative der WIT und des HGV Tübingen hat die Eberhardsbrücke dieses Jahr eine Weihnachtsbeleuchtung erhalten, welche die bestehende Beleuchtung in der Altstadt ergänzt: An allen 16 Laternenmasten der Brücke leuchten ab Einbruch der Dämmerung Sterne in warmweißem Licht. Sie stammen aus derselben Produktserie wie die weihnachtlichen Leuchtelemente in der Altstadt. Die einheitliche, dezent-stimmungsvolle Weihnachtsbeleuchtung soll für mehr Atmosphäre beim Einkaufen und Bummeln sorgen. https://www.tuebingen.de/wit/37172.html

Bild: chocolART

Schokoladenfestival ab 3. Dezember

Schoko-Liebhaber aufgepasst! Vom 3. bis 8. Dezember verwandelt sich die historische Altstadt wieder in ein Paradies für Feinschmecker, wenn die chocolART zum 17. Mal einlädt. Auch dieses Jahr greift das internationale Schokoladenfestival das Motto „Colors of Latin America“ auf. Hier treffen über 80 Chocolatiers und Manufakturen aus aller Welt auf Genießer, die die Vielfalt der Schokoladenkunst erleben wollen. Seien Sie auch mit dabei und entdecken Sie tolle Produktneuheiten wie etwa die virale Dubai-Schokolade. https://www.chocolart.de/

Bild: Universitätsstadt Tübingen

Weihnachtsstimmung am 6. Dezember

Die beliebte „Weihnachtsstimmung im Winterwald" findet wieder am 6. Dezember rund um den Forsthof Tübingen beim Heuberger Tor statt. Das Team des Stadtwaldes und seine Familien laden ein. Es erwarten Sie ein Lichterpfad durch den dunklen Wald, ein großes Nikolausfeuer, Musik und Märchen am gemütlichen Holzofen, Bastelangebote, Heißgetränke und warme Speisen. https://www.tuebingen-info.de/veranstaltungen/weihnachtsstimmung-im-winterwald-2229bd5483

Bild: Showpalast Tübingen

Showpalast noch bis 8. Dezember

Noch bis 8. Dezember können Sie im Showpalast Tübingen die Verschmelzung von Gaumenfreuden und Körperkunst erleben. Bei einem vergnüglichen Abend im Ambiente des reichen Festzeltes auf dem Festplatz lässt sich erahnen, wie viel Kreativität, Professionalität, Leidenschaft und Liebe zum Detail nötig sind, bevor sich die künstlerischen Darbietungen, Essen, Musik, Kostüm, Licht, Service und Ambiente zu einem gelungen Ganzen fügen.
https://www.showpalast-tuebingen.de/

Bild: it design Nikolauslauf

itdesign-Nikolauslauf am 8. Dezember

Am 8. Dezember fällt der Startschuss für den 49. it-design-Nikolauslauf in Tübingen - für viele Läuferinnen und Läufer der sportliche Glanzpunkt in den Wintermonaten. Zwei Distanzen stehen zur Auswahl: der klassische Halbmarathon auf der Originalstrecke im Naturpark Schönbuch und ein virtueller Wettbewerb über 10 Kilometer. https://nikolauslauf-tuebingen.de/

Bild: Universitätsstadt Tübingen/A. Gonschior

Tübinger Weihnachtsmarkt ab 13. Dezember

Der Tübinger Weihnachtsmarkt vom 13. bis 15. Dezember bildet den glanzvollen Abschluss des Jahres. Ihn gibt es schon seit 1974. Über 300 lichtgeschmückte Stände von gewerblichen Anbietern, Vereinen und gemeinnützigen Organisationen schlängeln sich durch die Altstadtgassen und machen Lust zum Flanieren, Schauen, Genießen und Kaufen. Ein Höhepunkt ist die Aufführung der Feuerzangenbowle am Freitag um 19 Uhr auf dem Haagtorplatz.
https://www.tuebingen.de/veranstaltungen

Bild: LTT

Adventszauber im Landestheater

An den Adventssonntagen sind Familien eingeladen, mit ihren Kindern den Nachmittag im LTT zu verbringen. Es gibt entweder eine Theatervorstellung oder eine „theatrale Überraschung“ – weihnachtliche Geschichten, Lieder, Tanz, Figurenspiel oder etwas anderes. Im Anschluss wird auf dem Hof des LTT ein großes Lagerfeuer entfacht, um mit Unterstützung des Obstguts Bläsiberg in gemütlicher Runde Bratäpfel zu grillen. https://www.landestheater-tuebingen.de/Spielplan/Extras.html?id=122

Bild: SAT

Lernplattform für Tourismusschaffende

Arbeiten Sie in einer Tourist-Information, betreiben Sie eine Sehenswürdigkeit oder Unterkunft, sind Sie Gästeführer_in, oder gestalten Sie die touristische Zukunft der Region mit? Dann nutzen Sie die neue, kostenlose Lernplattform des Schwäbische Alb Tourismusverbands, der Tourismus Marketing GmbH Baden-Württemberg und des Anbieters „Teejit“. Sie informiert über die neuesten Entwicklungen, Herausforderungen und Trends in der Tourismusbranche und vermittelt praxisorientiertes Wissen für Ihre tägliche Arbeit: https://schwaebische-alb.teejit.de/

Neues aus der WIT

Screenshot: @visittuebingen

10.000 Follower auf Instagram

Der Instagram-Kanal @visittuebingen hat kürzlich die Marke von 10.000 Followern erreicht. Betreut wird er von Lena Haug, Digital Marketing Managerin bei der WIT. „Dieser Erfolg zeigt das steigende Interesse an Tübingen und die Relevanz unserer Inhalte für eine breite Zielgruppe“, sagt Lena Haug. Zum Kanal: Universitätsstadt Tübingen (@visittuebingen) • Instagram-Fotos und -Videos

Service

Bild: Universitätsstadt Tübingen

Neu: Arbeitgeberlotsen beim Ausländeramt

Unternehmen, die Fragen zur Beschäftigung ausländischer Fach- und Arbeitskräfte haben, können sich ab sofort an die „Arbeitgeberlotsen“ beim Ausländeramt wenden. Der neue Service richtet sich gezielt an Arbeitgeber, die Unterstützung im Umgang mit aufenthaltsrechtlichen Fragen benötigen.

Voraussetzung ist, dass die betroffenen Arbeitnehmer_innen in Tübingen wohnen. Die „Arbeitgeberlotsen“ sind per E-Mail an arbeitgeber@tuebingen.de sowie telefonisch unter 07071 204-2550 erreichbar (dienstags von 14 bis 15 Uhr sowie freitags von 10 bis 11 Uhr). www.tuebingen.de/auslaenderamt

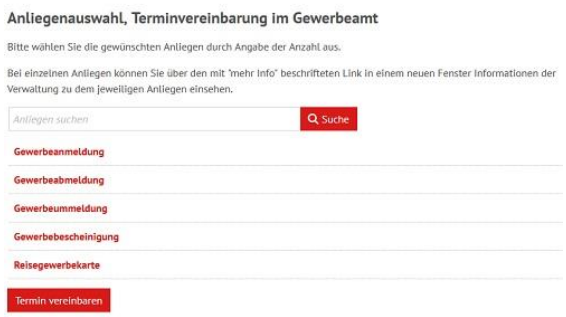

Screenshot: Universitätsstadt Tuebingen

Online-Terminbuchung beim Gewerbeamt

Wer ein Gewerbe an-, ab-oder ummelden muss, kann dafür jetzt bequem einen Termin online vereinbaren. Das gilt auch für Gewerbebescheinigungen und Reisegewerbekarten. Die Terminvergabe findet man als neuen Online-Dienst auf der städtischen Homepage oder direkt bei den jeweiligen Dienstleistungen: https://www.tuebingen.de/verwaltung/onlinedienste

Bild: swt/Menner

Ladesäulen: Kostenlose Beratung am Samstag

Mit der steigenden Zahl an zugelassenen E-Fahrzeugen wächst die Nachfrage nach Lademöglichkeiten. Neben privaten Ladepunkten direkt vor der Haustür und gemeinschaftlichen Ladesystemen in der hauseigenen Tiefgarage bieten die Stadtwerke Tübingen (swt) die App „Lade TüStrom“ an. Alle Informationen zur App und den verschiedenen Lademöglichkeiten erhalten Interessierte bei einer kostenlosen Beratung am 30. November von 10.30 Uhr bis 14 Uhr in der Stadtbücherei, Nonnengasse 19. https://www.tuebingen.de/tuebingen-macht-blau/beratung

Screenshot: Umfrage

Digitalisierungsumfrage der DIHK

Was sind die Herausforderungen und Bedürfnisse der deutschen Wirtschaft im Bereich Digitalisierung? Mit der Digitalisierungsumfrage 2024 möchte die Deutsche industrie- und Handelskammer (DIHK) genau das herausfinden. Mit wenigen Minuten Ihrer Zeit können Sie dazu beitragen! Die Ergebnisse sollen politische Botschaften untermauern und den digitalen Wandel im Sinne der Befragten gestalten. Zur Umfrage

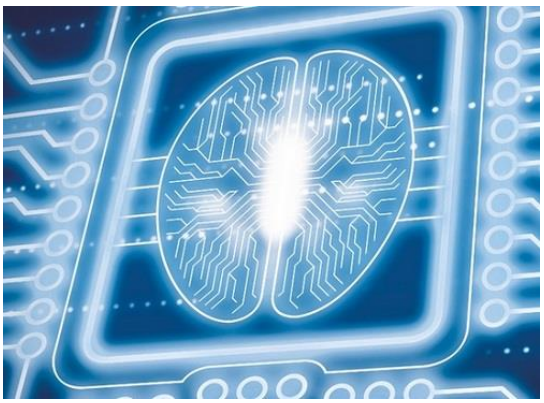
Bild: KI-Checker Neckar-Alb

KI-Checker unterstützen KMU

Für alle, die es noch nicht mitbekommen haben: Das KI-Labor "KI-Checker Neckar-Alb" unterstützt kleine und mittelständische Unternehmen der Region beim Einstieg in den Bereich Künstliche Intelligenz. Das IHK-Projekt besteht seit gut vier Jahren; Insgesamt wurden bereits über 70 KI-Checks durchgeführt. Diese beziehen sich auf die Effizienzsteigerung von Geschäftsbereichen und -prozessen, auf die Entwicklung neuer Produkt-funktionalitäten oder auf die Erschließung neuer Geschäftsmodelle. https://www.ki-checker.de/

Grafik: Wirtschaftsministerium BW

Landesausbilderpreis: jetzt bewerben!

Bis zum 31. Januar können sich Ausbilderinnen und Ausbilder für den Landesausbilderpreis bewerben. Der Preis wird im Mai 2025 zum ersten Mal vergeben und würdigt Menschen, die sich mit ihrem Engagement in der beruflichen Bildung besonders hervorgetan haben. Gesucht werden herausragende didaktische und pädagogisch innovative Ausbildungsmethoden. Die Preisträger werden als Best-Practice-Beispiele sichtbar gemacht.
https://landesausbilderpreis.gut-ausgebildet.de/

Grafik: HGV

Tübinger Gutscheine zu Weihnachten

Wollen Sie Ihren Mitarbeiterinnen und Mitarbeitern zu Weihnachten eine Freude machen? Dann ist der Tübinger Gutschein genau das Richtige: Der Einkaufs-gutschein kann in rund 110 Tübinger Betrieben eingelöst werden und stärkt damit effektiv und nachhaltig den Wirtschaftsstandort Tübingen. Bis zu einem Wert von 50 Euro ist so ein Gutscheingeschenk steuer- und sozialversicherungsfrei.
https://gutschein.tuemarkt.de/

Grafik: Wikimedia commons/SvaRoM

Gesetzesänderungen 2025

Nächstes Jahr treten in Deutschland einige Änderungen und neue Gesetze in Kraft. Andere Reformvorhaben sind durch den Bruch der Ampelkoalition ins Wanken geraten. Einen Überblick über das, was Sie 2025 im Blick haben müssen, gibt die Deutsche Handwerks-Zeitung – von der vorgezogenen Bundestagswahl bis hin zur Steuerentlastung für Hobbybrauer:
https://www.deutsche-handwerks-zeitung.de/aenderungen-2025-neue-gesetze-354127/

Terminvorschau

14.01.2015	Warm-up Beratung für Gründer_innen bei der WIT
18.-26.1.	CMT
26.01.2025	Du & Ich Hochzeitsmesse
16.02.2025	Fasnetsumzug
22./23. 02.2025	Gründungs-Wochenende der WIT
noch bis 15.03.2025	Modellbahn-Sonderschau im Boxenstop
26. + 28.3. 2025	Gründungsmesse Ignitions Neckar-Alb

Hinweis: Informationen aus dem Gemeinderat

Wollen Sie Beschlüsse des Gemeinderats im Original-Wortlaut nachlesen? Alle öffentlichen Gemeinderatsunterlagen seit 2009 sind auf der städtischen Internetpräsenz archiviert und können bequem über eine Suchmaske gefunden werden: https://www.tuebingen.de/gemeinderat/

Einsicht in Bebauungspläne

Wollen Sie aktuelle Bebauungspläne einsehen? Dann klicken Sie hier:
https://www.tuebingen.de/stadtplan/bauleitplanung.html#bebauungsplaene

Haben Sie Neuigkeiten, Hinweise oder Informationen für unsere Newsletter-Redaktion?

-oder Veranstaltungshinweise, die den Standort Tübingen betreffen?
-interessante Projekte, positive Entwicklungen oder Erfolge aus Ihrem Unternehmen zu berichten?
-Anregungen, Lob oder Kritik für uns?

Dann schreiben Sie uns: newsletter@tuebingen-wit.de
Unser Newsletter Archiv finden Sie unter www.tuebingen.de/newsletter-wit

Impressum

WIT Wirtschaftsförderungsgesellschaft Tübingen mbH
Wilhelmstraße 16
72074 Tübingen

Tel.: 07071 204-2600
Fax: 07071 204-42636
E-Mail: wit@tuebingen-wit.de
https://www.tuebingen.de/wit/

Amtsgericht Stuttgart
HRB-Nr. 381743
Sitz: Tübingen
Geschäftsführer: Thorsten Flink, Matthias Henzler

Redaktion:
Julia Winter
Tel: 07071 204-2626
julia.winter@tuebingen.de

Über diesen Newsletter

Der Newsletter der WIT Wirtschaftsförderungsgesellschaft Tübingen mbH erscheint rund zehn Mal pro Jahr.
Sie erhalten den Newsletter, weil Sie sich bei der WIT Wirtschaftsförderungsgesellschaftsgesellschaft mbH für den Newsletter angemeldet haben.

Newsletter weiterempfehlen und abonnieren

Empfehlen Sie den Newsletter weiter! Zum Abonnieren senden Sie bitte eine Email mit dem Betreff „Newsletter abonnieren“ an newsletter@tuebingen-wit.de.

Newsletter abbestellen

Sie möchten den Newsletter nicht mehr erhalten? Dann senden Sie einfach eine Email mit dem Betreff „Newsletter abbestellen“ an newsletter@tuebingen-wit.de.