Tübingen
Wirtschaftsförderung WIT

Newsletter

Ausgabe 5 / Mai 2025

Liebe Leserinnen und Leser,

GÖNN DIR TÜBINGEN ist zurück! Die beliebte Veranstaltungsreihe, die wir als WIT mit ins Leben gerufen haben, geht weiter, und zwar am heutigen Mittwoch von 10 bis 20 Uhr. Kommen Sie in die Innenstadt und feiern Sie das lokale Handwerk in all seinen Facetten. Erleben Sie Tübinger Menschen, die ihre Berufe mit Kreativität, Leidenschaft und Können präsentieren. Zum Staunen, Mitmachen oder einfach zum Genießen… Die Aktionen unterstützen den Tübinger Handel, das Gewerbe, Handwerk, die Kultur und Vereine gleichermaßen.
Zum genauen Programm geht's hier: https://www.gönn-dir-tübingen.de/

Nach diesem perfekten Auftakt erwartet uns ein Mai voller Events, Festivals und Märkte. Ob Flohmärkte, das Pianisten-Festival, Zirkusvorführungen oder die Messe „Garten & Gaumen" – in diesem Monat ist wieder für alle Geschmäcker etwas dabei. Der Handwerks-Kreis schließt sich am 24. und 25. Mai, wenn sich traditionelle Betriebe, modernes Kunsthandwerk und kreative Arbeiten beim Markt der Möglichkeiten ein Stelldichein geben. Details zu den Veranstaltungen finden Sie in der Rubrik „Stadtmarketing und Tourismus".

Und nun wünsche ich Ihnen wie immer eine angenehme und inspirierende Lektüre!

Mit freundlichen Grüßen
Thorsten Flink
Geschäftsführer
WIT Wirtschaftsförderungsgesellschaft Tübingen mbH

News von und für Unternehmen


Bild: CHT

CHT komplettiert Geschäftsführung

Seit 1. April ist das Führungsgremium der CHT Gruppe wieder komplett: Dr. Lorenza Sartorelli (im Bild links) ergänzt als COO das bisherige Führungsteam, bestehend aus Dr. Christian Rink (CFO) und Eva Baumann (CEO). „Ich freue mich, den bereits eingeschlagenen Weg der CHT zu einem einzigartigen Anbieter für nachhaltige und nachhaltig produzierte Spezialchemie weiter voranzutreiben", sagte die promovierte Chemieingenieurin, die zuvor leitende Positionen bei Roche und Evonik innehatte. https://www.cht.com/

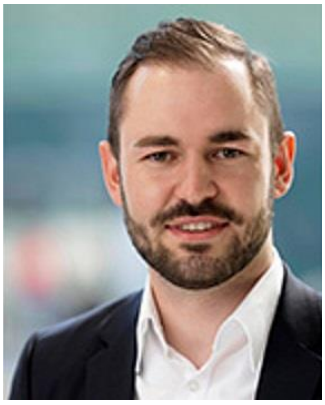
Bild: bhg Tübingen

bhg Tübingen mit neuer Filialleitung

Die bhg Autohandelsgesellschaft mbH hat eine neue Filialleitung: Mathias Sailer leitet seit Kurzem das Škoda-Autohaus in der Europastraße. Die bhg ist überregional elf Mal vertreten: Neben Tübingen auch in Albstadt, Balingen, Bühl, Ettlingen, Freiburg, Freudenstadt, Kehl, Lörrach, Reutlingen und Rottweil. Das Autohaus wurde im April von AUTOBILD und Statista für seine herausragenden Leistungen im Bereich Sales ausgezeichnet.
https://bhg-tuebingen.skoda-auto.de/?e=2-1



Firmengründer Wilhelm Kürner (1955)
Bild: Elektro Kürner GmbH

70 Jahre Elektro Kürner

Die Elektro Kürner GmbH wurde im April 70 Jahre alt. Der ursprüngliche Elektrohandwerksbetrieb entwickelte sich im Laufe der Jahrzehnte zu einem Ingenieur- und Meisterbetrieb, der fast alle Teilgebiete der Gebäudetechnik abdeckt und weit über die Grenzen Tübingens hinaus agiert. Das Familienunternehmen unter Leitung von Dr.-Ing. Wolfgang Kürner beschäftigt aktuell rund 50 Mitarbeitende im Handwerkerpark. Elektro Kürner bildet auch aus und steht zu einer nachhaltigen, fairen Firmenpolitik gemäß dem IEEE Ethikokodex. https://www.elektro-kuerner.de/



Bild: swt

Klimaschutz: Stadtwerke erneut rezertifiziert

Die Stadtwerke Tübingen (swt) sind weiterhin Teil der „Stadtwerke-Initiative Klimaschutz“. Ihre Mitgliedschaft wurde im April erneut rezertifiziert. In der Initiative der Arbeitsgemeinschaft für sparsame Energie- und Wasserversorgung (ASEW) engagieren sich rund 70 Stadtwerke aus ganz Deutschland, mit dem Ziel, den Wandel hin zu einer treibhausgasneutralen Wirtschaft voranzutreiben. https://www.swtue.de/



Bild: Caro’s Restaurant

Caro’s Restaurant jetzt im Hotel Domizil

Ab 1. Mai finden Sie Caro’s Restaurant in neuen Räumlichkeiten: Der Betrieb ist von der Haaggasse direkt an den Neckar gezogen, ins Hotel Domizil in der Wöhrdstraße. Der Abschied vom alten Standort feierte das Team um Karoline Schmitz und Carsten Volkert mit einem Ostermenü, bevor es einen einwöchigen Betriebsurlaub für den Umzug nutzte. Weiter geht es nun mit frischem Schwung und neuen Öffnungszeiten im Domizil: https://www.caros-restaurant.de/



Thorsten Weckherlin; Bild: LTT

Intendanz für das LTT gesucht

Das Landestheater Württemberg-Hohenzollern Tübingen Reutlingen (LTT) sucht zum Beginn der Spielzeit 2027/28 eine neue Intendanz. Die Stelle ist zunächst auf fünf Jahre befristet; Eine Verlängerung ist möglich. Der Vertrag des derzeitigen Intendanten Thorsten Weckherlin (Jahrgang 1962) läuft im August 2027 aus. Er leitet das LTT bereits seit 2014. Zur Stellenausschreibung: https://www.landestheater-tuebingen.de/Haus/Jobs/Intendanz.html



Bild: Deutscher Bühnenverein

Neuer (alter) Intendant für das Zimmertheater

Währenddessen hat das Tübinger Zimmertheater bereits eine Nachfolge für seinen ausscheidenden Intendanten gefunden: Thomas Bockelmann übernimmt mit dem Beginn der Spielzeit 2025/2026 die Position, nachdem Peer Mia Ripberger im Februar überraschend seine Kündigung eingereicht hatte. Bockelmann war von 1988 bis 1993 schon einmal Intendant am Zimmertheater. Weitere Stationen waren u. a. die Intendanz der Landesbühne Niedersachsen Nord, die Generalintendanz der Städtischen Bühnen Münster und zuletzt die Intendanz am Staatstheater Kassel. https://www.zimmertheater-tuebingen.de/



Bild: Betz Bürowelt GmbH & Co. KG

Betz Bürowelt will Fachmarkt schließen

Die Betz Bürowelt GmbH & Co. KG hat im April angekündigt, ihren Fachmarkt für Bürobedarf und Papeterie in der Azenbachstraße 2+4 zum 31. Dezember 2025 zu schließen. „Diese Entscheidung ist Teil unserer strategischen Neuausrichtung, um uns noch stärker auf unsere Kernbereiche zu konzentrieren und Ihnen zukünftig einen noch besseren Service bieten zu können“, sagt der kaufmännische Leiter Ruben Weisser. Das Geschäft werde durch einen neuen Onlineshop und die Erweiterung des Dienstleistungsangebots weiter ausgebaut.
https://www.betz-buerowelt.de/



Bild: teilAuto Neckar-Alb eG

teilAuto bietet jetzt auch Lastenräder an

Die teilAuto Neckar-Alb eG bietet seit April auch Lastenräder an. Die „teilKutschen“ stehen an vorerst vier Standorten, eines z. B. auf dem Egeriaplatz, schräg gegenüber den dort stationierten teilAutos, und lädt zu Ausflügen und Besorgungen in Richtung Innenstadt wie auch ins Neckartal ein. Auch im Französischen Viertel ist seit dieser Woche ein Lastenrad stationiert. Es steht direkt neben den teilAuto-Stellplätzen an der Ballspielhalle.
https://www.teilauto-neckar-alb.de/lastenraeder

Standort



Bild: Gönn Dir/ Tübingen Erleben GmbH

Heute: „Gönn Dir!“ im Zeichen des Handwerks

GÖNN DIR TÜBINGEN ist zurück! Die beliebte Veranstaltungsreihe, von der WIT mit ins Leben gerufen, geht weiter, und zwar am heutigen Mittwoch, 30. April, von 10 bis 20 Uhr. Lassen Sie uns das lokale Handwerk in all seinen Facetten mitten in der Innenstadt feiern.
Erleben Sie Tübinger Menschen, die ihre Berufe mit Kreativität, Leidenschaft und Können präsentieren. Ob zum Staunen, Mitmachen oder einfach zum Genießen – hier ist für alle etwas dabei!
https://www.gönn-dir-tübingen.de/



Bild: STADTRADELN

Stadtradeln vom 5. bis 25. Mai

Radbegeisterte sind herzlich eingeladen, für den Landkreis Tübingen im Rahmen des „STADTRADELN 2025“ Kilometer zu sammeln. Der diesjährige Radelzeitraum ist der 5. bis 25. Mai. Es gilt, möglichst viele Alltagswege klimafreundlich mit dem Fahrrad zurückzulegen. Unternehmen können sich als Team registrieren und aktiv bei ihren Mitarbeitenden für das Fahrradfahren werben – das stärkt den Teamgeist!
https://www.stadtradeln.de/landkreis-tuebingen



Grafik: Uni Tübingen

Pop-Up-Store der Uni eröffnet am 5. Mai

Unter dem Motto „Uni und Gesellschaft im Dialog“ eröffnet am 5. Mai um 17 Uhr der Pop-Up Store “Eckstein” in der Langen Gasse 16. Freuen Sie sich auf inspirierende Einblicke ins Programm, das bis Ende Juli geht, und viele Möglichkeiten zum Mitmachen und Mitgestalten. Der Pop-Up-Store soll ein „Mitwirkraum“ werden, ein Ort der Begegnung von Wissenschaft und Gesellschaft in Tübingen. Das Projekt der Uni Tübingen wird im Rahmen der europäischen CIVIS Allianz umgesetzt. Anmeldung: mitwirken@uni-tuebingen.de



Archivbild: WIT/L. Haug

Haagtorspace startet am 6. Mai

In den kommenden sechs Monaten laden Sitzgelegenheiten, Tische und Liegen am Haagtorplatz wieder zum Treffen, Plauschen und Entspannen ein. Vereine, Initiativen und Privatpersonen, die den Haagtor-Space mit einer Veranstaltung bespielen wollen, können organisatorische Unterstützung von der WIT erhalten. Das Projekt begleitet den Rahmenplanungsprozess für die Altstadt. Kontakt bei der WIT:
madeleine.arnold@tuebingen.de



Bild: tuepedia/G. Gröbe

StadtWiki-Tage vom 9. bis 11. Mai

Die StadtWiki-Tage sind ein Forum für Aktive von Stadt- und Regiowikis, um sich auszutauschen und gegenseitig zu inspirieren. Die diesjährige Veranstaltung findet vom 9. bis 11. Mai in Tübingen statt. Start ist am Freitagabend um 20 Uhr mit einer öffentlichen Podiumsdiskussion mit Expertinnen und Insidern zum Thema „Die Wahrheit im Internet!?!“ im Rathaus. Am Wochenende gibt es Workshops, Vorträge und Themen-Diskussionen:
StadtWiki-Tage 2025: Willkommen! – TUEpedia



Bild: Markus Konvalin

Weltethos-Rede mit Natalie Amiri am 12. Mai

Als Rednerin für die 16. Weltethos-Rede am 12. Mai konnten die Stiftung Weltethos und die Universität Tübingen die deutsch-iranische Journalistin und Schriftstellerin Natalie Amiri gewinnen. Die Veranstaltung beginnt um 18:15 Uhr in der neuen Aula. Alle Interessierten sind herzlich willkommen, der Eintritt ist frei. Eine Platzreservierung ist nicht möglich. In den Weltethos-Reden nehmen herausragende Persönlichkeiten aus Politik, Kultur, Wissenschaft, Religionen und öffentlichem Leben aus unterschiedlichen Blickwinkeln Stellung zur Weltethos-Thematik.
Weltethosrede | Universität Tübingen



Bild: Stollsteimer Catering & Events

Neues Betriebsrestaurant im Technologiepark

Im April eröffnete ein neues Betriebsrestaurant im Technologiepark Tübingen: „The Hungry Elk“ in der Maria-von-Linden-Straße 2 bietet eine abwechslungsreiche Auswahl an gesunden Gerichten. An allen Werktagen gibt es neben einem ausgewogenen Frühstück und Snacks einen Mittagstisch mit frisch zubereiteten Speisen aus regionalen Produkten. Auch Konferenzbewirtungen sind möglich. Betriebsleiterin Angela Ciaccio freut sich auf Ihren Besuch!
https://stollsteimer.de/restaurants/restaurant-im-ttr/

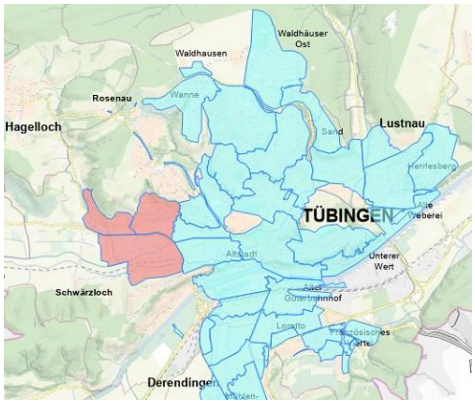

Karte: Universitätsstadt Tübingen

Parkraumbewirtschaftung in der Weststadt

Mit dem Beschluss des Klimaschutzprogramms „Tübingen klimaneutral 2030“ hat der Gemeinderat entschieden, die Parkraumbewirtschaftung auszuweiten. Neben dem Technologiepark, der Nordstadt, Lustnau, dem Österberg und Derendingen West kommen ab 1. Mai die Gebiete 42, 43 und 44 in der Weststadt dazu. Wer dort wohnt und ein Auto in der Straße parken möchte, hat zwei Wochen Zeit, einen Bewohnerparkausweis zu beantragen. Zur Übersicht der Parkraumgebiete:
www.tuebingen.de/stadtplan/#parkraumgebiete



Bild: Universitätsstadt Tübingen

Gewichtsbeschränkung auf der Alleenbrücke

Über die Alleenbrücke, die die Europastraße mit dem Wohngebiet von der Neckarhalde über die Rappenberghalde bis hin zum Campingplatz verbindet, dürfen seit 24. April nur noch Autos und Kleinlastwagen fahren, die weniger als sechs Tonnen wiegen. Die Parkplätze auf der Brücke entfallen. Das ist das Ergebnis einer aktuellen Untersuchung der Brücke durch die Materialprüfanstalt Stuttgart.
https://www.tuebingen.de/alleenbruecke


Bild: swt

Neu: smarte Paketstation am Parkhaus Metropol

Vor dem Parkhaus Metropol gibt es neuerdings eine „myflexbox“. Die smarte Paketstation ist rund um die Uhr zugänglich und bietet die Möglichkeit, Pakete und Waren flexibel abzuholen, zu versenden oder Retouren aufzugeben. Durch die Partnerschaft mit der MYFLEX-BOX Germany GmbH wollen die Stadtwerke Tübingen (swt) die Attraktivität ihres Parkhausstandorts stärken und mehr Komfort schaffen für alle, die in Tübingen unterwegs sind – zum Altstadtbummel, für Erledigungen oder zur Arbeit. https://www.swtue.de/


Bild: Hügelschule

60 Jahre Hügelschule

Am 30. Mai feiert die Tübinger Hügelschule ab 15 Uhr ihr 60-jähriges Jubiläum. Für die Veranstaltung werden noch Geschichten und Ideen von Menschen gesucht, die auf der Schule waren. Auch Fotos von vergangenen Zeiten sind willkommen. Die „Grundschule an der Hügelstraße“, wie sie korrekt heißt, ist eine Ganztagsgrundschule in Wahlform im Modell „drei Tage - acht Stunden“. https://huegelschule.squarespace.com/


Bild: swr

Filmtipp: Der Palmer Komplex

Oberbürgermeister Boris Palmer ist einer der bekanntesten Kommunalpolitiker der Republik und zugleich eine der umstrittensten Gestalten in der politischen Landschaft. Er war ein Hoffnungsträger der Grünen, bis er die Partei im Streit verließ. Der Film „Der Palmer Komplex“ erzählt die Geschichte eines Menschen, in dessen Persönlichkeit sich zentrale Konflikte unserer Zeit spiegeln: der Streit zwischen Ökonomie und Ökologie, die Auseinandersetzung um Rassismus und Wokeness, um Meinungsfreiheit und ihre Grenzen. Zu sehen in der ARD-Mediathek: https://www.ardmediathek.de/film/der-palmer-komplex/Y3JpZDovL3N3ci5kZS9zZGIvc3RJZC8xNzM4


Bild: Universität Tübingen

Uni-Kanzler im Senat der Leibniz-Gemeinschaft

Der Senat der Leibniz-Gemeinschaft hat den Kanzler der Universität Tübingen, Dr. Andreas Rothfuß, einstimmig in das Gremium gewählt. Er wird als einer von vier Mitgliedern die Hochschulleitungen vertreten. Im Senat sind die wichtigsten Wissenschaftsorganisationen, Persönlichkeiten aus der Wissenschaftspolitik und des öffentlichen Lebens, Wissenschaftlerinnen und Wissenschaftler aus dem In- und Ausland vertreten. Sie fördern und beraten die Leibniz-Gemeinschaft. https://www.leibniz-gemeinschaft.de/


Bild: Sascha Schneider/AMH

Handwerkskonjunktur tritt auf der Stelle

Nach einem durchwachsenen Jahresauftakt geht das Handwerk in der Region zurückhaltend in die kommenden Monate. Nur gut ein Viertel der Betriebe rechnet aktuell mit einer Frühjahrsbelebung, wie die jüngste Konjunkturumfrage der Handwerkskammer Reutlingen ergab. „Die Handwerkskonjunktur tritt seit geraumer Zeit auf der Stelle. Die Einschätzungen der Betriebe sind im Vergleich zum Vorjahr nahezu unverändert. Das gilt ebenso für die angespannte Lage im Wohnungsbau und bei den industrienah tätigen Gewerblichen Zulieferern“, sagt HWK-Präsident Alexander Wälde.
https://www.hwk-reutlingen.de/


Bild: Wikipedia/Avij

Tübingen muss beim Haushalt nachbessern

Das Regierungspräsidium Tübingen verwehrt der Haushaltssatzung der Universitätsstadt Tübingen für das Jahr 2025 die Genehmigung. Das hat die Aufsichtsbehörde am 28. April offiziell mitgeteilt. Stadtverwaltung und Gemeinderat stehen jetzt vor der Herausforderung, mit weiteren Einsparungen eine neue Satzung auf den Weg zu bringen, mit dem Ziel, die kommunale Handlungsfähigkeit und Gestaltungsmöglichkeiten vor Ort zu erhalten. „Diese Entwicklung ist kein Sonderfall, sondern trifft nahezu alle Städte und Gemeinden in Deutschland“, sagte Oberbürgermeister Boris Palmer.
https://www.tuebingen.de/1620.html#/44970

Stadtmarketing und Tourismus



Bild: Historic Highlights of Germany

Übernachtungszahlen auf Höchststand

2024 war ein erfolgreiches Jahr für den Tourismus in Tübingen: Mit insgesamt 142.835 Gästen und 291.594 Übernachtungen wurde ein Allzeit-Rekord erreicht. Das sind 2,83 Prozent mehr Gäste und 0,82 Prozent mehr Übernachtungen als im Vorjahr. Auch die Besuche aus dem Ausland legten zu: Spitzenreiter sind die USA und die Schweiz, gefolgt von Italien, Frankreich, Österreich, Polen und Slowenien. Tübingen konnte damit 7,48 Prozent mehr ausländische Gäste begrüßen als 2023.
https://www.tuebingen.de/wit/41218.html



Bild: TOPOS Personalberatung GmbH

Geschäftsführung für Tourismus-GmbH gesucht

Die Universitätsstadt Tübingen plant, den Tourismus durch eine Zusammenführung der bisherigen Aktivitäten in einer neuen Gesellschaft nachhaltig zu stärken (wir berichteten). Für deren Aufbau wird nun eine Geschäftsführung gesucht. Die Person wird strategisch und operativ für die Führung und den Aufbau der Gesellschaft sowie für die Aufgabenbereiche Tourismusmanagement und -marketing sowie Tourismusentwicklung und -förderung verantwortlich sein. Geschäftsführung Tourismusgesellschaft (m/w/d) | TOPOS Personalberatung



Bild: Früchtetrauf/Heinz Giringer

Wengertwegle erneut rezertifiziert

Das Deutsche Wanderinstitut hat das „Unterjesinger Wengertwegle“, ein Projekt der WIT, im April rezertifiziert. Es darf nun für weitere drei Jahre das Siegel „Premium-Spazierwanderweg“ tragen. Das Wengertwegle überzeugte erneut durch eine sehr gute Wegweisung, einen guten Pflegezustand und geeignete Standorte für die Bänke und Liegebänke. Es wurde 2019 eröffnet und läuft - wie auch das premiumzertifizierte „Hirschauer Spitzbergwegle“ - unter der Marke „Früchtetrauf“. https://touren.tuebinger-umwelten.de/de/tour/wanderung/fruechtetrauf-unterjesinger-wengertwegle/16117577/



Bild: Universität Tübingen/F. Albrecht

Kinderuni läuft wieder

Die Kinder-Uni ist gestern wieder gestartet: Mit der beliebten Vorlesungsreihe heißt die Universität Tübingen Kinder im Alter zwischen sieben und zwölf Jahren willkommen. Jeweils dienstags um 17 Uhr können neugierige Nachwuchsforscherinnen und Nachwuchsforscher Spannendes und Überraschendes lernen. Die Vorlesungen finden im Hörsaal 25 im Kupferbau statt. Eine Anmeldung ist nicht nötig. https://uni-tuebingen.de/universitaet/im-dialog/kinder-uni/



Bild: tuepedia/Dktue

Fahrradflohmarkt am 3. Mai

Der Radfahrer-Verein RV 05 Derendingen lädt zweimal im Jahr zum Fahrrad-Flohmarkt auf den Schulhof der Grundschule im Aischbach (Sindelfinger Straße) ein. Der nächste Termin ist am 3. Mai. Seien Sie dabei und unterstützen Sie den Verein – die Derendinger Radsportler blicken auf eine 100-jährige erfolgreiche Geschichte zurück!
https://www.tuebingen-info.de/de/tuebinger-flair/shopping-maerkte/flohmaerkte

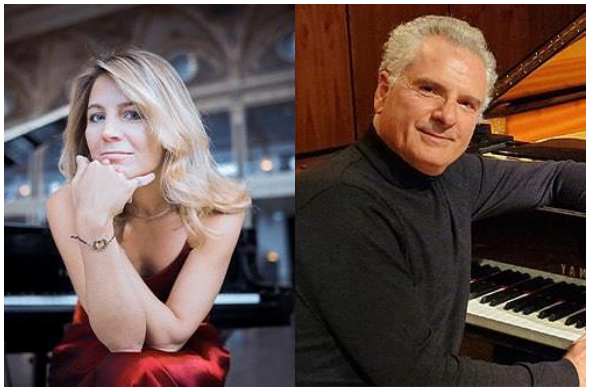

S. Vasheruk, L. Vassiliadis; Bild: Uni Tübingen

Pianisten-Festival ab 6. Mai

Am 6. und 8. Mai gibt es im Festsaal der Neuen Aula wieder Klaviermusik satt. Das Kulturreferat der Universität, die Museumsgesellschaft und die Universitätsstadt Tübingen laden zum 21. Internationalen Pianistenfestival ein, bei dem vier Künstlerinnen und Künstler aus verschiedenen Ländern ihr Können unter Beweis stellen. Es spielen Raffaele D'Angelo, Nicolas Bourdoncle, Sofia Vasheruk und Lambis Vassiliadis. Beginn ist jeweils um 19:30 Uhr. Programm/Tickets: https://konzerte-tuebingen.de/konzerte/21-internationales-pianstenfestival-2025



Bild: Phillip Toledano/Institute

Neue Fotoausstellung im d.a.i. ab 7. Mai

KI-generierte Fotos der 1940er und 50er Jahre in Amerika zeigt das deutsch-amerikanische Institut (d.a.i.) ab 7. Mai in einer neuen Ausstellung, die den Zahn der Zeit trifft. „Another America" verwischt die Grenzen zwischen Realität und Fiktion und nutzt künstliche Intelligenz, um beeindruckende Bilder zu schaffen, die den Begriff der Wahrheit in der Fotografie selbst in Frage stellen. Der Eintritt ist frei, das d.a.i. bietet auf Wunsch auch kostenlose Führungen an. https://www.dai-tuebingen.de/events/fotoausstellung-phillip-toledano-another-america-ki-generierte-fotos-der-1940er-und-50er



Bild: Zirkus Zambaioni

Zirkus Zambaioni ab 9. Mai

Im Mai heißt es beim Tübinger Kinder- und Jugendzirkus Zambaioni wieder „Manege frei!" im Zirkuszelt auf der Derendinger Festwiese. Auch dieses Jahr gibt es zwei verschiedene Programme. Darin erkunden die insgesamt 94 jugendlichen Artist_innen die Mikrokosmen Großstadt („Stadt Land Zirkus") und Hotel („Zimmer frei!") – und überall geht es natürlich fantastisch und auch ein bisschen schräg zu. Die Aufführungen finden vom 9.-11. und vom 24.-31. Mai statt. https://www.zambaioni.de/auffuehrungen/



Bild: BVV

Flohmarkt Alte Weberei am 10. Mai

Schnäppchenjäger aufgepasst: Am 10. Mai findet in der Alten Weberei am Egeriaplatz wieder ein echter Flohmarkt statt, organisiert vom Liederkranz Lustnau in Zusammenarbeit mit dem Forum Alte Weberei. Wie in der Vergangenheit verkaufen hier nur private Anbieter gebrauchte Sachen - Neuwaren und gewerbliche Anbieter sind nicht erlaubt. https://www.tuebingen-info.de/de/tuebinger-flair/shopping-maerkte/flohmaerkte



Bild: Garten & Gaumen

Garten & Gaumen am 10. und 11. Mai

Am 10. und 11. Mai ist wieder „Garten & Gaumen“, die Messe rund um die Themen Garten, Genuss, Lifestyle und Kunsthandwerk, in der idyllischen Parkanlage der Gerhard Rösch GmbH in der Schaffhausenstraße. Freuen Sie sich auf spannende Vorträge, Livemusik, hochwertige Produkte und kulinarische Leckereien, und flanieren Sie beim Genießen zwischen Skulpturen und altem Baumbestand. Veranstalter ist das Schwäbische Tagblatt.
https://messe.tagblatt.de/garten-und-gaumen/



Bild: CIRCUS Rudolf Renz

Circus Renz ab 22. Mai auf dem Festplatz

Ab 22. Mai gastiert der CIRCUS Rudolf Renz auf dem Tübinger Festplatz. Es erwartet Sie ein abwechslungsreiches, mitreißendes Programm in toller Atmosphäre: Spitzen-Artistik, Tierdarbietungen sowie lustige Clowns garantieren einen kurzweiligen Aufenthalt für Jung und Alt. Kommen Sie vorbei und tauchen Sie ab in einen Abend voller Erlebnisse! Die Tradition des Zirkusunternehmens reicht bis ins Jahr 1842 zurück.
https://www.circus-rudolf-renz.de/



Bild: Ralf Behling

Markt der Möglichkeiten am 24./25. Mai

Traditionelles Handwerk, modernes Kunsthandwerk und kreative Arbeiten geben sich ein Stelldichein beim Markt der Möglichkeiten am 24. und 25. Mai rund um die Jakobuskirche, wo 72 Kunsthandwerkerinnen und -handwerker zeigen, was sie in ihren Werkstätten und Ateliers fertigen. Die Universitätsstadt Tübingen und die Kirchengemeinde der Jakobuskirche laden zum Bummeln, Entdecken und Shoppen ein.
https://www.tuebingen.de/108.html#/15306

Service



Bild: Gutscheinheft 2024

Neuauflage: Neubürger-Gutscheinheft der WIT

Wer sich in Tübingen mit Hauptwohnsitz anmeldet, erhält ein kostenloses Gutscheinheft der WIT, das über die vielfältigen Angebote in der Stadt informiert. Die nächste Ausgabe erscheint Ende August / Anfang September, mit einer Laufzeit von zwei Jahren und einer Auflage von 20.000 Exemplaren. Wollen Sie mitmachen und Ihren Betrieb oder Ihre Dienstleistung darin präsentieren? Dann wenden Sie sich bitte bis 16. Mai an dorothee.woerner@tuebingen.de



Bild: Tigers Career Day

Tigers Career Day am 13. Mai

Am 13. Mai findet der neunte Tigers Career Day in der Paul Horn-Arena statt. Die Karrieremesse bietet Unternehmen, die Werkstudierende, Absolventen oder Teilzeitjobber suchen, die Möglichkeit, direkt mit potenziellen neuen Mitarbeiterinnen und Mitarbeitern in Kontakt zu treten. Das Format gibt es bereits seit 2014, veranstaltet vom Basketball-Bundesligisten Tigers Tübingen in Kooperation mit dem Career Service der Universität Tübingen. https://tigers-careerday.de/


Bild: Dr. Ulrike Landmann

Gründerinnen-Beratung am 13. Mai

Ob für die Unterstützung bei Ideen oder konkreten Gründungen, Gründungsbegleitung, Wiedereinstieg oder Neuorientierung – Dr. Ulrike Landmann von der Kontaktstelle „Frau und Beruf Neckar-Alb“ bietet am 13. Mai bei der WIT eine einstündige Beratung für Nachwuchsgründerinnen an. Die Beratung findet in Kleingruppen im Zeitfenster zwischen 12 und 15 Uhr statt. Anmeldung: dorothee.woerner@tuebingen.de

frau und beruf
Kontaktstellen
Baden-Württemberg

Logo: frau und beruf

Fachkräfte binden: Digital Afternoon am 13. Mai

Familienfreundliche Angebote im Unternehmen sind heute unverzichtbar. Sie bieten Vorteile im Wettbewerb um Fachkräfte und tragen dazu bei, Mitarbeitende zu finden und zu binden. Doch was können Arbeitgeber tun, um praktikable und bedarfsgerechte Lösungen zu schaffen? Entdecken Sie beim Digital Afternoon am 13. Mai ab 13:30 Uhr praxisnahe Lösungen – von der Ferienbetreuung bis zur Betriebskita. Gratis!
https://www.frauundberuf-bw.de/kontaktstelle-frau-und-beruf-neckar-alb/veranstaltungen/detailseite/digital-afternoon-information-und-inspiration-fuer-unternehmen-1


Bild: RKW Baden-Württemberg

Gründungs-Wochenende am 17./18. Mai

Das nächste Gründungs-Wochenende der WIT ist am 17. und 18. Mai im Open Innovation Campus in der Westspitze. Referent_innen des RKW Baden-Württemberg und der Kreissparkasse Tübingen behandeln darin drei Themenblöcke: Geschäftsidee und Businessplan, Administration und Organisation sowie die Finanzierung der Selbstständigkeit. Außerdem erfahren angehende Gründerinnen und Gründer, wo sie Unterstützung bekommen können. Das Seminar ist kostenlos.
https://www.tuebingen.de/wit/37155.html



Bild: Automation Day

2. Automation Day am 22. Mai

Die KI-Allianz Baden-Württemberg und die Tübinger relyon AG laden am 22. Mai zum zweiten „Automation Day“ ins Sudhaus ein. Die Veranstaltung steht unter dem Motto „Automatisierung von Unternehmensprozessen mit Hilfe von Künstlicher Intelligenz“. Auf dem Programm stehen eine spannende Keynote von Neura Robotics, praxisorientierte Workshops und Diskussionen, die aufzeigen, wie Sie Effizienz steigern, dem Fachkräftemangel begegnen und wirtschaftliches Wachstum fördern können. Registrierung bis 15. Mai: https://events.ki-allianz.de/b?p=aiautomationdaykiallianzbadenwrttembergrelyon


Bild: fortbildung-bw.de

„Qualifizierung schafft Fachkräfte“ am 22. Mai

An Geschäftsführende und Personalverantwortliche mittelständischer Unternehmen richtet sich die kostenlose Veranstaltung „Qualifizierung schafft Fachkräfte – Wirtschaft trifft Bildung“ am 22. Mai in der Volkshochschule Reutlingen (Spendhausstraße 6). Auf dem Programm stehen Fachvorträge, interaktive Workshops, der Austausch mit Expertinnen und Experten sowie praxisorientierte Ansätze zur Förderung interkultureller Kompetenzen. Anmeldung bis 5. Mai: https://www.fortbildung-bw.de/events/81541/Qualifizierung+schafft+Fachkr%C3%A4fte+%E2%80%93+Wirtschaft+trifft+Bildung/



Bild: emas.de/S. Jendrusch

Umweltmanagement-Preis 2025

Deutschland und Österreich vergeben in diesem Jahr den Umweltmanagement-Preis in zwei Kategorien: Betriebe mit herausragenden Leistungen entweder im Klima- und Umweltschutz oder in der Umweltkommunikation können sich bis Ende Mai bewerben. Die Preisverleihung findet am 13. November in Berlin im besonderen Rahmen einer feierlichen Konferenz zum 30-jährigen Bestehen des Umweltmanagementsystems EMAS statt. https://www.emas.de/emas-wettbewerbe



Bild: Neckar Hub

Startup-Wettbewerbe in der Übersicht

Jedes Frühjahr werden sie wieder ausgerufen, und es werden immer mehr: Startup-Wettbewerbe. Der Neckar Hub hilft, die Übersicht zu behalten, und hat alle wichtigen Wettbewerbe und Deadlines in einem Kalender zusammengestellt. Wer Unterstützung bei der Bewerbung braucht, kann sich ebenfalls an den Neckar Hub wenden: https://meinhub.de/wettbewerbe-2025/



Bild: Startup BW Summit



Grafik: Universitätsstadt Tübingen

Startup BW Summit: Jetzt Tickets sichern!

Ab sofort gibt es Tickets für den Startup BW Summit am 2. Juni in Stuttgart. Seien Sie dabei, wenn Zukunft geschrieben wird! Hier treffen sich Start-ups, Vertreter von Start-up-Ökosystemen und Unternehmen sowie Investierende aus Baden-Württemberg, Deutschland, Europa und der Welt, um zu pitchen, zu netzwerken, Ideen auszutauschen und voneinander zu lernen. Im Rahmen des Summits wird auch das Landesfinale des Start-up BW Elevator Pitch ausgetragen.
https://summit.startupbw.de/

Piktogramme zur Barrierefreiheit

Wie komme ich ins Gebäude? Ist die Toilette rollstuhlgerecht? Gibt es Untertitel bei der Veranstaltung oder eine Übersetzung in Gebärdensprache? Diese und viele weitere Fragen stellen sich Menschen mit Beeinträchtigung täglich. Die Stadtverwaltung stellt ab sofort kostenlose Piktogramme zum Download zur Verfügung, mit denen Sie auf Ihren Werbematerialien oder auf Ihrer Internetseite Barrierefreiheit kennzeichnen können: https://www.tuebingen.de/piktogramme

Terminvorschau

6./7. Juni	Ract-Festival
19. Juni	Stocherkahnrennen
ab 26. Juni	Tübinger Sommertheater
ab 26. Juni	Internationales Brassfestival

Hinweis: Informationen aus dem Gemeinderat

Wollen Sie Beschlüsse des Gemeinderats im Original-Wortlaut nachlesen? Alle öffentlichen Gemeinderatsunterlagen seit 2009 sind auf der städtischen Internetpräsenz archiviert und können bequem über eine Suchmaske gefunden werden: https://www.tuebingen.de/gemeinderat/

Einsicht in Bebauungspläne

Wollen Sie aktuelle Bebauungspläne einsehen? Dann klicken Sie hier:
https://www.tuebingen.de/stadtplan/bauleitplanung.html#bebauungsplaene

Haben Sie Neuigkeiten, Hinweise oder Informationen für unsere Newsletter-Redaktion?

-oder Veranstaltungshinweise, die den Standort Tübingen betreffen?
-interessante Projekte, positive Entwicklungen oder Erfolge aus Ihrem Unternehmen zu berichten?
-Anregungen, Lob oder Kritik für uns?

Dann schreiben Sie uns: newsletter@tuebingen-wit.de
Unser Newsletter Archiv finden Sie unter www.tuebingen.de/newsletter-wit

Impressum

WIT Wirtschaftsförderungsgesellschaft Tübingen mbH
Wilhelmstraße 16
72074 Tübingen

Tel.: 07071 204-2600
Fax: 07071 204-42636
E-Mail: wit@tuebingen-wit.de
https://www.tuebingen.de/wit

Amtsgericht Stuttgart
HRB-Nr. 381743
Sitz: Tübingen
Geschäftsführer: Thorsten Flink, Matthias Henzler

Redaktion: Julia Winter
julia.winter@tuebingen.de

Über diesen Newsletter

Der Newsletter der WIT Wirtschaftsförderungsgesellschaft Tübingen mbH erscheint rund zehn Mal pro Jahr.
Sie erhalten den Newsletter, weil Sie sich bei der WIT Wirtschaftsförderungsgesellschaftsgesellschaft mbH für den Newsletter angemeldet haben.

Newsletter weiterempfehlen und abonnieren

Empfehlen Sie den Newsletter weiter! Zum Abonnieren senden Sie bitte eine Email mit dem Betreff „Newsletter abonnieren“ an newsletter@tuebingen-wit.de.

Newsletter abbestellen

Sie möchten den Newsletter nicht mehr erhalten? Dann senden Sie einfach eine Email mit dem Betreff „Newsletter abbestellen“ an newsletter@tuebingen-wit.de.