# Entwicklung der Zahl der ausländischen Bevölkerung seit 2008

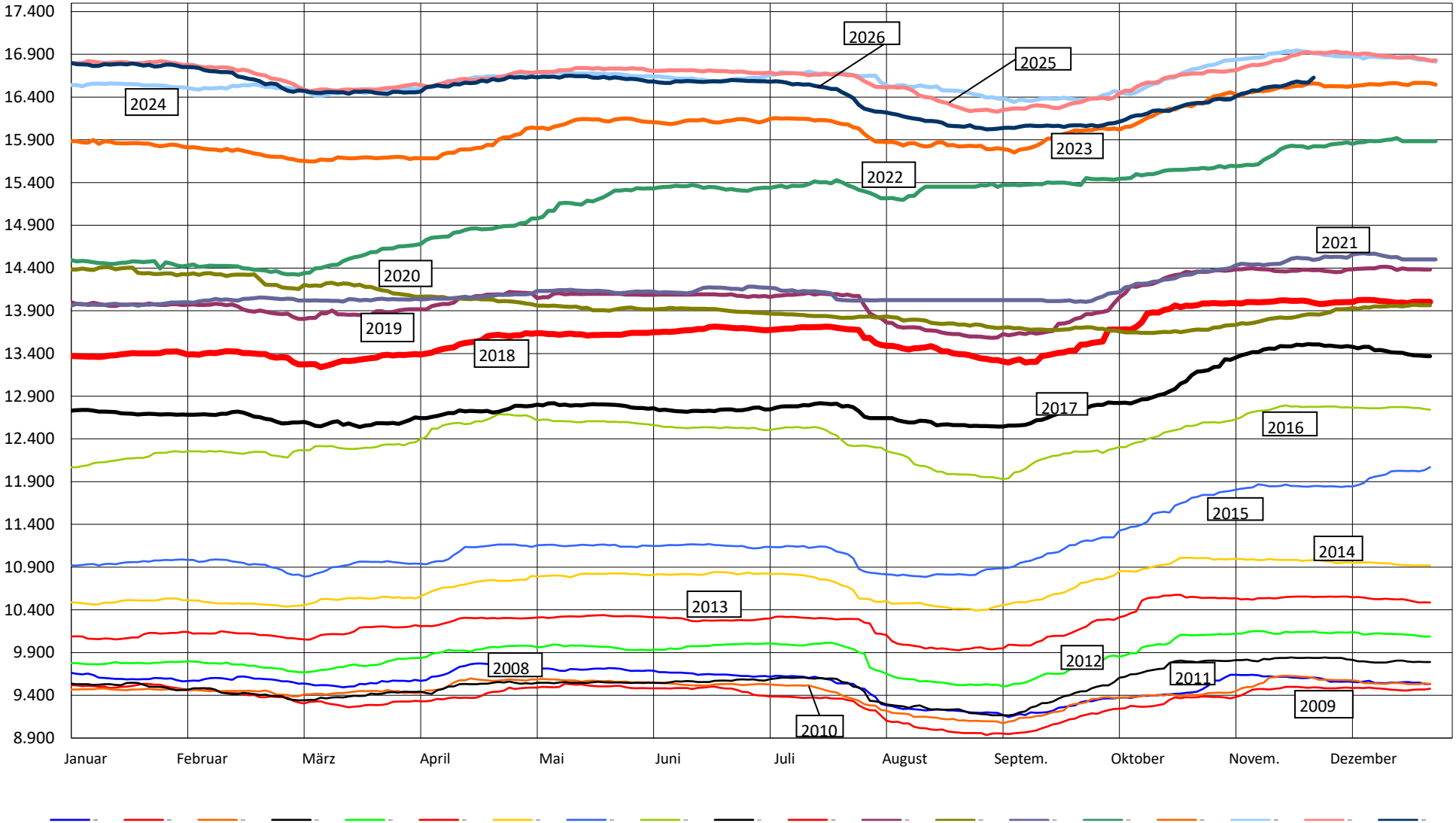


Stand: 24.11.2026